

武雄市地域防災計画

【令和元年度改訂版】

資料編

## 目 次

1. 市内に影響のある活断層及び強振動図	1
2. 土砂災害警戒区域の指定状況	4
3. 土砂災害警戒区域内の要配慮者施設	9 7
4. 浸水想定区域内の要配慮者施設	9 9
5. 災害時に活用する臨時ヘリポートの指定地	1 0 0
6. 県及び他市町村との応援協定	1 0 1
7. 防災関係機関等との応援協定	1 0 1
8. 佐賀県内の災害拠点病院及びドクターヘリ基地・連携病院	1 0 2
9. 佐賀県指定の輸送拠点・輸送施設・航空輸送施設	1 0 2
1 0. 市内における緊急輸送道路及び佐賀県緊急輸送道路網図	1 0 3
1 1. 大規模災害時における緊急通行車両	1 0 5
1 2. 指定緊急避難場所一覧	1 0 6
1 3. 指定避難所一覧	1 0 7
1 4. 福祉避難所一覧	1 0 8
1 5. 市災害対策本部各対策部の所掌事務	1 0 8
1 6. 武雄市における気象警報・注意報の発表基準	1 1 2
1 7. 武雄市における特別警報の発表基準	1 1 3
1 8. 武雄市の国土交通大臣並びに県知事が水防警報を発令する河川	1 1 4
1 9. 武雄市の雨量観測所及び水位観測所	1 1 4
2 0. 自衛隊の災害派遣要請依頼書及び撤収要請依頼書	1 1 6
2 1. 市施設の災害時優先電話一覧	1 1 8
2 2. 特設公衆電話設置一覧	1 1 9
2 3. 市災害対策本部各対策部の所掌事務【原子力災害】	1 2 0
2 4. 避難等に関するO I Lの基準	1 2 5
2 5. 飲食物摂取制限に関するO I Lの基準	1 2 6

1. 市内に影響のある活断層及び強振動図（第2編第1章第2節第4項）

(1) 佐賀平野北縁断層帯（強振動生成域3つ・西側大）

武雄市 最大震度 7

凡 例

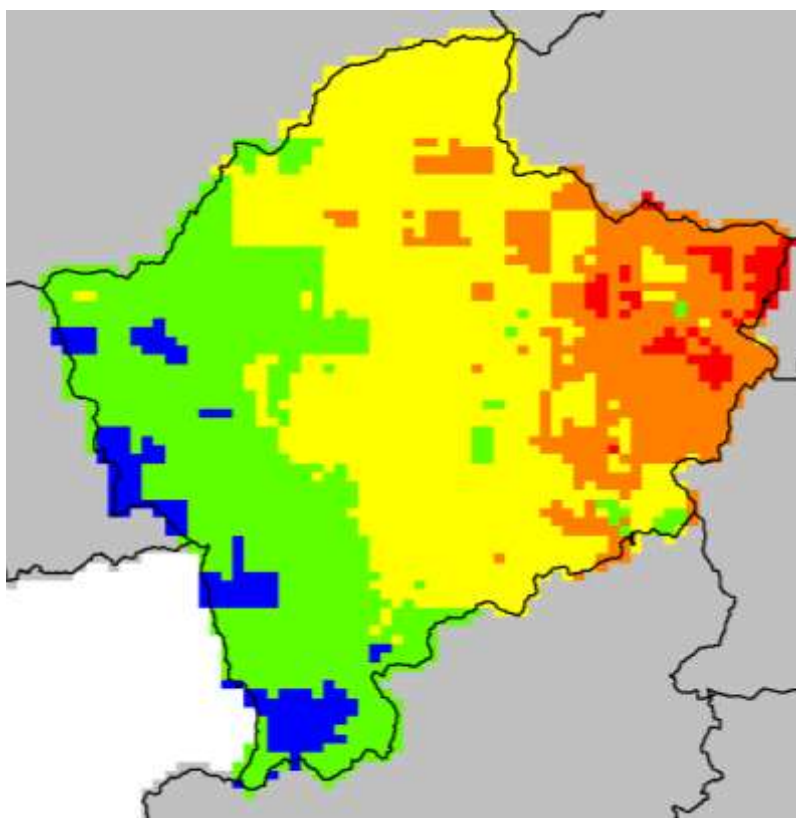

(2) 佐賀平野北縁断層帯（強振動生成域3つ・中央大）

武雄市 最大震度 7

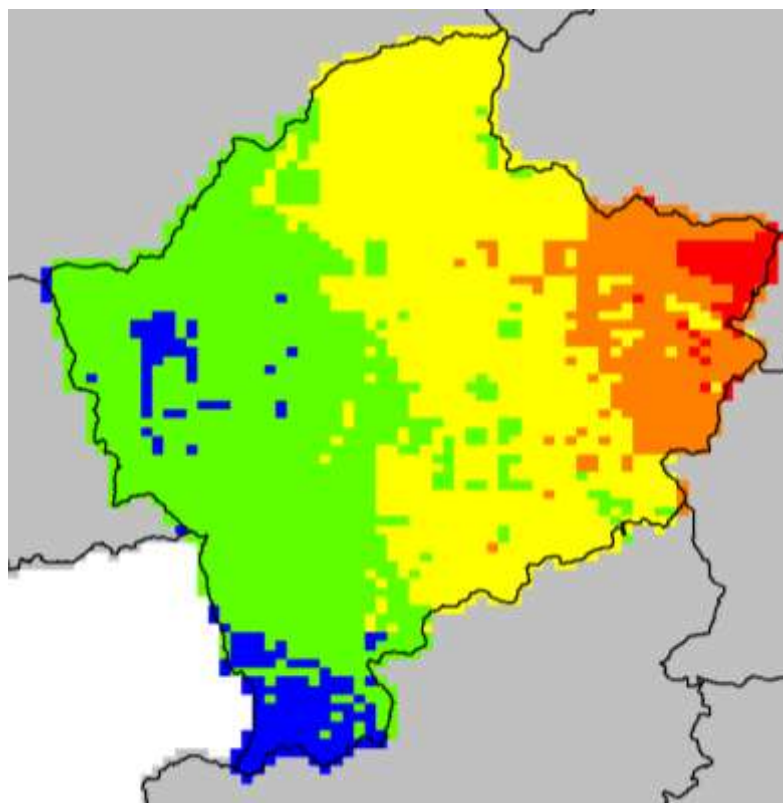

(3) 日向峠—小笠木峠断層帯  
武雄市 最大震度 5強

凡 例

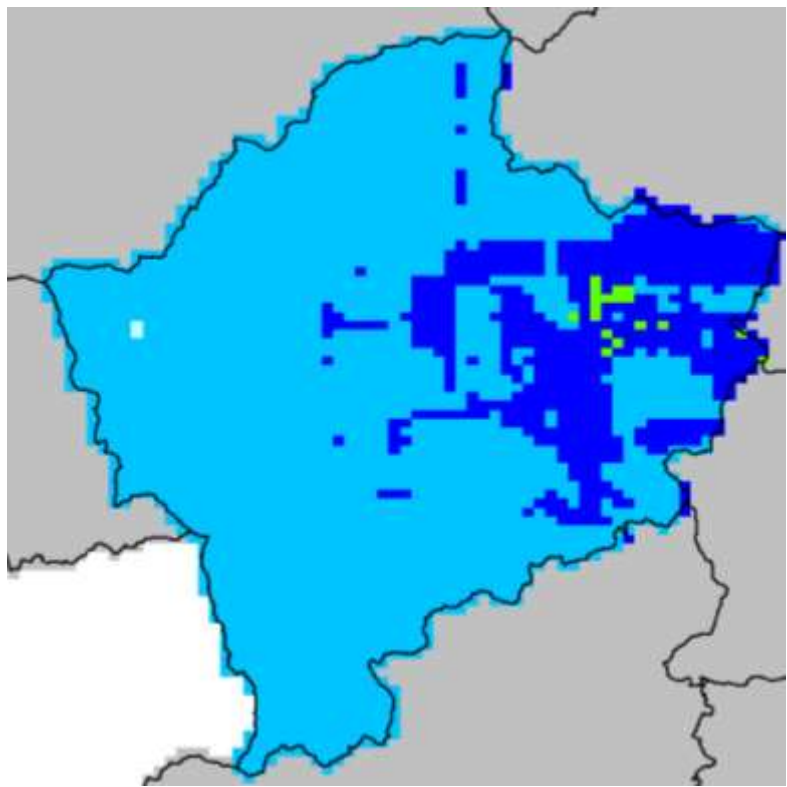

(4) 城山南断層帯  
武雄市 最大震度 5強

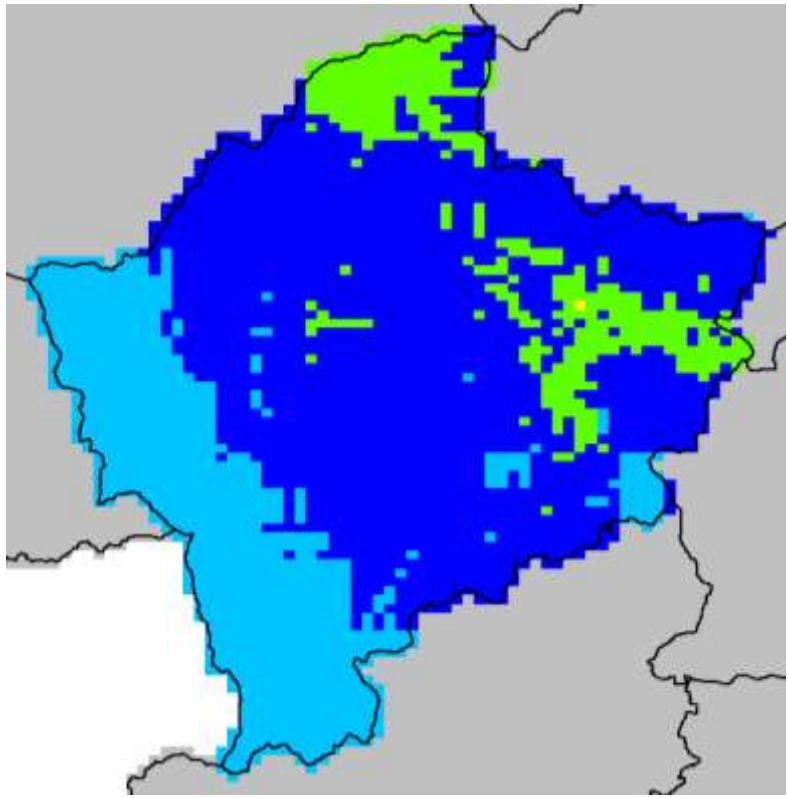

(5) 楠久断層

武雄市 最大震度 6強

凡 例

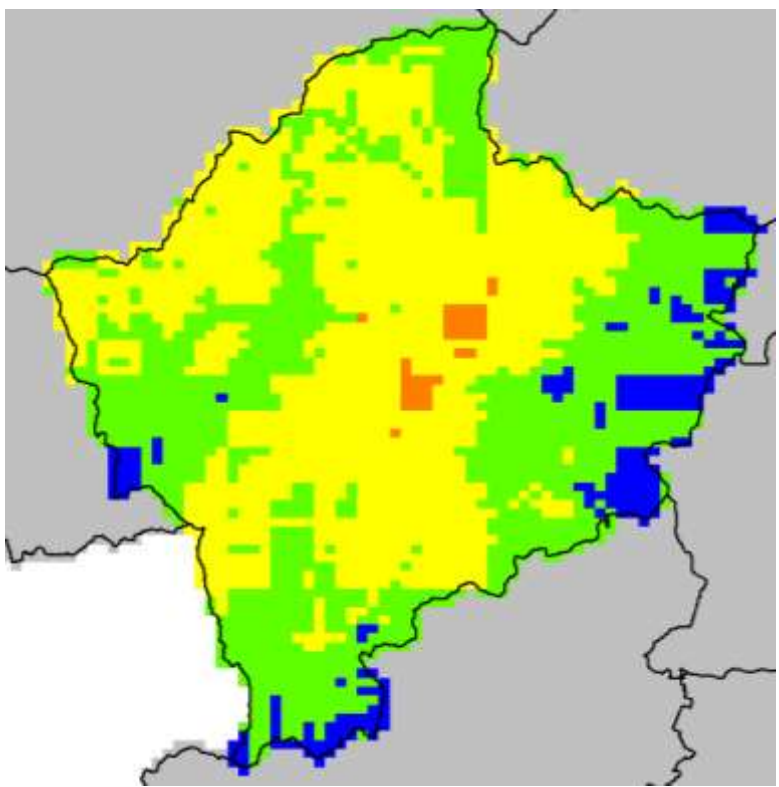

(6) 西葉断層

武雄市 最大震度 6強

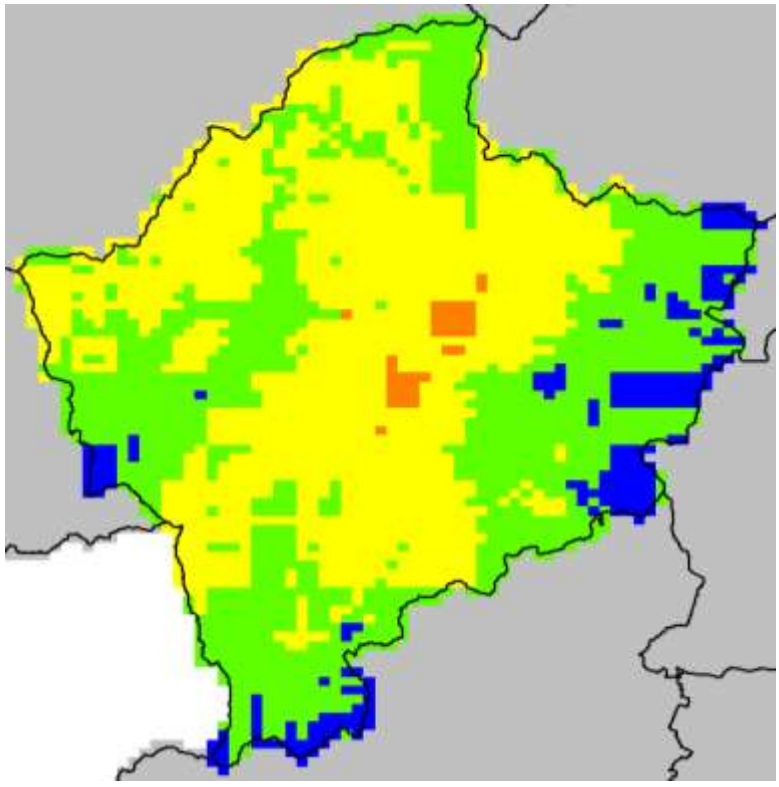

2. 土砂災害警戒区域の指定状況（第2編第2章第1節第1項）

(1) 土石流 I

※被害想定区域内に人家が5戸以上等（5戸未満であっても官公署、学校、病院、社会福祉施設等の要配慮者施設等のある場合を含む）ある場合の当該区域内に流入する溪流

番号	町名	大字	箇所番号	区域名	該当区分		公示番号	公示日
					特別警戒区域	警戒区域		
1	橘町	芦原	D - 206 I - 001	鳴瀬川	○	○	佐賀県告示第 305 号	H27. 6.30
2	橘町	片白	D - 206 I - 002	釈迦寺川 1	○	○	佐賀県告示第 305 号	H27. 6.30
3	橘町	片白	D - 206 I - 003	釈迦寺川 2	○	○	佐賀県告示第 305 号	H27. 6.30
4	橘町	片白	D - 206 I - 004	片白川 1	○	○	佐賀県告示第 305 号	H27. 6.30
5	橘町	片白	D - 206 I - 005	片白川 2	○	○	佐賀県告示第 305 号	H27. 6.30
6	橘町	片白	D - 206 I - 006	南片白川 2	○	○	佐賀県告示第 305 号	H27. 6.30
7	橘町	片白	D - 206 I - 007	南片白川 1	○	○	佐賀県告示第 305 号	H27. 6.30
8	橘町	片白	D - 206 I - 008	立石川		○	佐賀県告示第 306 号	H27. 6.30
9	橘町	片白	D - 206 I - 009	南片白川 2		○	佐賀県告示第 306 号	H27. 6.30
10	橘町	大日	D - 206 I - 010	北檜崎川 1	○	○	佐賀県告示第 305 号	H27. 6.30
11	橘町	大日	D - 206 I - 011	北檜崎川 2	○	○	佐賀県告示第 305 号	H27. 6.30
12	橘町	大日	D - 206 I - 012	北檜崎川 3	○	○	佐賀県告示第 305 号	H27. 6.30
13	橘町	大日	D - 206 I - 013	南檜崎川	○	○	佐賀県告示第 305 号	H27. 6.30
14	橘町	永島	D - 206 I - 014	上野川 1	○	○	佐賀県告示第 305 号	H27. 6.30
15	橘町	永島	D - 206 I - 015	上野川 2	○	○	佐賀県告示第 305 号	H27. 6.30
16	橘町	永島	D - 206 I - 016-1	上野川 3-1	○	○	佐賀県告示第 305 号	H27. 6.30
17	橘町	永島	D - 206 I - 016-2	上野川 3-2	○	○	佐賀県告示第 305 号	H27. 6.30
18	橘町	永島	D - 206 I - 017	上ノ尾川	○	○	佐賀県告示第 305 号	H27. 6.30
19	橘町	永島	D - 206 I - 018	上野川 4	○	○	佐賀県告示第 305 号	H27. 6.30
20	橘町	永島	D - 206 I - 020	上野川 8	○	○	佐賀県告示第 305 号	H27. 6.30

番号	町名	大字	箇所番号	区域名	該当区分		公示番号	公示日
					特別警戒区域	警戒区域		
2 1	橘町	永島	D - 206 I - 021	上野川 9	○	○	佐賀県告示第 305 号	H27. 6.30
2 2	東川登町	永野	D - 206 I - 022	南永野川 1	○	○	佐賀県告示第 435 号	H28. 8.30
2 3	東川登町	永野	D - 206 I - 023 - 1	南永野川 2 - 1	○	○	佐賀県告示第 435 号	H28. 8.30
2 4	東川登町	永野	D - 206 I - 023 - 2	南永野川 2 - 2	○	○	佐賀県告示第 435 号	H28. 8.30
2 5	東川登町	永野	D - 206 I - 023 - 3	南永野川 2 - 3	○	○	佐賀県告示第 435 号	H28. 8.30
2 6	東川登町	永野	D - 206 I - 023 - 4	南永野川 2 - 4	○	○	佐賀県告示第 435 号	H28. 8.30
2 7	東川登町	永野	D - 206 I - 024	南永野川 3	○	○	佐賀県告示第 435 号	H28. 8.30
2 8	東川登町	永野	D - 206 I - 025	南永野川 6	○	○	佐賀県告示第 435 号	H28. 8.30
2 9	東川登町	永野	D - 206 I - 026	南永野川 7	○	○	佐賀県告示第 435 号	H28. 8.30
3 0	東川登町	永野	D - 206 I - 027	南永野川 9	○	○	佐賀県告示第 435 号	H28. 8.30
3 1	東川登町	永野	D - 206 I - 028	南永野川 10		○	佐賀県告示第 436 号	H28. 8.30
3 2	東川登町	袴野	D - 206 I - 029 - 1	袴野川 1 - 1	○	○	佐賀県告示第 405 号	H28. 8. 2
3 3	東川登町	袴野	D - 206 I - 029 - 2	袴野川 1 - 2	○	○	佐賀県告示第 405 号	H28. 8. 2
3 4	東川登町	袴野	D - 206 I - 030 - 1	宇土手川 1 - 1	○	○	佐賀県告示第 321 号	H28. 6.10
3 5	東川登町	袴野	D - 206 I - 030 - 2	宇土手川 1 - 2	○	○	佐賀県告示第 321 号	H28. 6.10
3 6	東川登町	袴野	D - 206 I - 031 - 1	宇土手川 2 - 1	○	○	佐賀県告示第 321 号	H28. 6.10
3 7	東川登町	袴野	D - 206 I - 031 - 1	宇土手川 2 - 2		○	佐賀県告示第 322 号	H28. 6.10
3 8	東川登町	袴野	D - 206 I - 032	宇土手川 3	○	○	佐賀県告示第 321 号	H28. 6.10
3 9	東川登町	袴野	D - 206 I - 035	宇土手川 6		○	佐賀県告示第 322 号	H28. 6.10
4 0	西川登町	小田志	D - 206 I - 036	小田志川 1	○	○	佐賀県告示第 439 号	H28. 8.30
4 1	西川登町	小田志	D - 206 I - 037 - 1	小田志川 2 - 1		○	佐賀県告示第 440 号	H28. 8.30
4 2	西川登町	小田志	D - 206 I - 037 - 2	小田志川 2 - 2		○	佐賀県告示第 440 号	H28. 8.30
4 3	西川登町	小田志	D - 206 I - 038	小田志川 3	○	○	佐賀県告示第 439 号	H28. 8.30
4 4	西川登町	小田志	D - 206 I - 039	小田志川 4	○	○	佐賀県告示第 439 号	H28. 8.30

番号	町名	大字	箇所番号	区域名	該当区分		公示番号	公示日
					特別警戒区域	警戒区域		
45	西川登町	小田志	D - 206 I - 040	小田志川 5	○	○	佐賀県告示第 439 号	H28. 8.30
46	西川登町	小田志	D - 206 I - 041	弓野川	○	○	佐賀県告示第 439 号	H28. 8.30
47	西川登町	神六	D - 206 I - 042	庭木川 1	○	○	佐賀県告示第 441 号	H28. 8.30
48	西川登町	神六	D - 206 I - 043	庭木川 2	○	○	佐賀県告示第 441 号	H28. 8.30
49	西川登町	神六	D - 206 I - 044 - 1	庭木川 3 - 1	○	○	佐賀県告示第 441 号	H28. 8.30
50	西川登町	神六	D - 206 I - 044 - 2	庭木川 3 - 2	○	○	佐賀県告示第 441 号	H28. 8.30
51	西川登町	神六	D - 206 I - 044 - 3	庭木川 3 - 3	○	○	佐賀県告示第 441 号	H28. 8.30
52	西川登町	神六	D - 206 I - 044 - 4	庭木川 3 - 4	○	○	佐賀県告示第 441 号	H28. 8.30
53	西川登町	神六	D - 206 I - 044 - 5	庭木川 3 - 5	○	○	佐賀県告示第 441 号	H28. 8.30
54	西川登町	神六	D - 206 I - 045	庭木川 4	○	○	佐賀県告示第 441 号	H28. 8.30
55	西川登町	神六	D - 206 I - 046	庭木川 5	○	○	佐賀県告示第 441 号	H28. 8.30
56	西川登町	神六	D - 206 I - 047 - 1	庭木川 6 - 1	○	○	佐賀県告示第 441 号	H28. 8.30
57	西川登町	神六	D - 206 I - 047 - 2	庭木川 6 - 2	○	○	佐賀県告示第 441 号	H28. 8.30
58	西川登町	神六	D - 206 I - 048	庭木川 7	○	○	佐賀県告示第 441 号	H28. 8.30
59	西川登町	神六	D - 206 I - 049	庭木川 8	○	○	佐賀県告示第 441 号	H28. 8.30
60	西川登町	神六	D - 206 I - 050 - 1	庭木川 9 - 1	○	○	佐賀県告示第 441 号	H28. 8.30
61	西川登町	神六	D - 206 I - 050 - 2	庭木川 9 - 2	○	○	佐賀県告示第 441 号	H28. 8.30
62	西川登町	神六	D - 206 I - 051	庭木川 10	○	○	佐賀県告示第 441 号	H28. 8.30
63	西川登町	神六	D - 206 I - 052	庭木川 11	○	○	佐賀県告示第 441 号	H28. 8.30
64	西川登町	神六	D - 206 I - 053	神六川 1	○	○	佐賀県告示第 441 号	H28. 8.30
65	西川登町	神六	D - 206 I - 054	矢筈川		○	佐賀県告示第 442 号	H28. 8.30
66	西川登町	神六	D - 206 I - 055 - 1	神六川 2 - 1	○	○	佐賀県告示第 441 号	H28. 8.30
67	西川登町	神六	D - 206 I - 055 - 2	神六川 2 - 2		○	佐賀県告示第 442 号	H28. 8.30
68	西川登町	神六	D - 206 I - 055 - 3	神六川 2 - 3	○	○	佐賀県告示第 441 号	H28. 8.30



番号	町名	大字	箇所番号	区域名	該当区分		公示番号	公示日
					特別警戒区域	警戒区域		
69	西川登町	神六	D - 206 I - 055 - 4	神六川 2 - 4	○	○	佐賀県告示第 441 号	H28. 8.30
70	西川登町	神六	D - 206 I - 055 - 5	神六川 2 - 5	○	○	佐賀県告示第 441 号	H28. 8.30
71	西川登町	神六	D - 206 I - 056	神六川 3	○	○	佐賀県告示第 441 号	H28. 8.30
72	西川登町	神六	D - 206 I - 057 - 1	神六川 4 - 1		○	佐賀県告示第 442 号	H28. 8.30
73	西川登町	神六	D - 206 I - 057 - 2	神六川 4 - 2	○	○	佐賀県告示第 441 号	H28. 8.30
74	西川登町	神六	D - 206 I - 058	神六川 5		○	佐賀県告示第 442 号	H28. 8.30
75	西川登町	神六	D - 206 I - 059 - 1	神六川 6 - 1	○	○	佐賀県告示第 441 号	H28. 8.30
76	西川登町	神六	D - 206 I - 059 - 2	神六川 6 - 2	○	○	佐賀県告示第 441 号	H28. 8.30
77	西川登町	神六	D - 206 I - 059 - 3	神六川 6 - 3	○	○	佐賀県告示第 441 号	H28. 8.30
78	西川登町	神六	D - 206 I - 060	庭木川 12	○	○	佐賀県告示第 441 号	H28. 8.30
79	西川登町	神六	D - 206 I - 061 - 1	高瀬川 1 - 1		○	佐賀県告示第 404 号	H28. 8. 2
80	西川登町	神六	D - 206 I - 061 - 2	高瀬川 1 - 2		○	佐賀県告示第 404 号	H28. 8. 2
81	西川登町	神六	D - 206 I - 061 - 3	高瀬川 1 - 3	○	○	佐賀県告示第 403 号	H28. 8. 2
82	西川登町	神六	D - 206 I - 061 - 4	高瀬川 1 - 4	○	○	佐賀県告示第 403 号	H28. 8. 2
83	西川登町	神六	D - 206 I - 061 - 5	高瀬川 1 - 5	○	○	佐賀県告示第 403 号	H28. 8. 2
84	西川登町	神六	D - 206 I - 061 - 6	高瀬川 1 - 6	○	○	佐賀県告示第 403 号	H28. 8. 2
85	西川登町	神六	D - 206 I - 062 - 1	高瀬川 2 - 1	○	○	佐賀県告示第 403 号	H28. 8. 2
86	西川登町	神六	D - 206 I - 062 - 2	高瀬川 2 - 2		○	佐賀県告示第 404 号	H28. 8. 2
87	西川登町	神六	D - 206 I - 063	高瀬川 3		○	佐賀県告示第 404 号	H28. 8. 2
88	西川登町	神六	D - 206 I - 064	高瀬川 4	○	○	佐賀県告示第 403 号	H28. 8. 2
89	西川登町	神六	D - 206 I - 065	高瀬川 5	○	○	佐賀県告示第 403 号	H28. 8. 2
90	西川登町	神六	D - 206 I - 066 - 1	高瀬川 6 - 1		○	佐賀県告示第 404 号	H28. 8. 2
91	西川登町	神六	D - 206 I - 066 - 2	高瀬川 6 - 2	○	○	佐賀県告示第 403 号	H28. 8. 2
92	西川登町	神六	D - 206 I - 066 - 3	高瀬川 6 - 3	○	○	佐賀県告示第 403 号	H28. 8. 2

番号	町名	大字	箇所番号	区域名	該当区分		公示番号	公示日
					特別警戒区域	警戒区域		
93	西川登町	神六	D - 206 I - 066 - 4	高瀬川 6 - 4		○	佐賀県告示第 404 号	H28. 8. 2
94	東川登町	袴野	D - 206 I - 067	宇土手川 7	○	○	佐賀県告示第 321 号	H28. 6.10
95	東川登町	袴野	D - 206 I - 068	宇土手川 8	○	○	佐賀県告示第 321 号	H28. 6.10
96	東川登町	袴野	D - 206 I - 069 - 1	宇土手川 9 - 1	○	○	佐賀県告示第 321 号	H28. 6.10
97	東川登町	袴野	D - 206 I - 069 - 2	宇土手川 9 - 2	○	○	佐賀県告示第 321 号	H28. 6.10
98	東川登町	袴野	D - 206 I - 069 - 3	宇土手川 9 - 3	○	○	佐賀県告示第 321 号	H28. 6.10
99	東川登町	袴野	D - 206 I - 070	袴野川 2		○	佐賀県告示第 406 号	H28. 8. 2
100	東川登町	袴野	D - 206 I - 071	袴野川 3		○	佐賀県告示第 406 号	H28. 8. 2
101	東川登町	袴野	D - 206 I - 072	袴野川 4	○	○	佐賀県告示第 405 号	H28. 8. 2
102	東川登町	袴野	D - 206 I - 073	袴野川 5	○	○	佐賀県告示第 405 号	H28. 8. 2
103	東川登町	袴野	D - 206 I - 074 - 1	袴野川 6 - 1	○	○	佐賀県告示第 405 号	H28. 8. 2
104	東川登町	袴野	D - 206 I - 074 - 2	袴野川 6 - 2	○	○	佐賀県告示第 405 号	H28. 8. 2
105	東川登町	袴野	D - 206 I - 074 - 3	袴野川 6 - 3		○	佐賀県告示第 406 号	H28. 8. 2
106	東川登町	袴野	D - 206 I - 075	袴野川 7	○	○	佐賀県告示第 405 号	H28. 8. 2
107	東川登町	袴野	D - 206 I - 078 - 1	袴野川 10 - 1		○	佐賀県告示第 406 号	H28. 8. 2
108	東川登町	袴野	D - 206 I - 078 - 3	袴野川 10 - 3	○	○	佐賀県告示第 405 号	H28. 8. 2
109	東川登町	袴野	D - 206 I - 078 - 4	袴野川 10 - 4	○	○	佐賀県告示第 405 号	H28. 8. 2
110	東川登町	永野	D - 206 I - 079 - 1	内田川 1 - 1	○	○	佐賀県告示第 437 号	H28. 8.30
111	東川登町	永野	D - 206 I - 079 - 2	内田川 1 - 2	○	○	佐賀県告示第 437 号	H28. 8.30
112	東川登町	永野	D - 206 I - 079 - 3	内田川 1 - 3	○	○	佐賀県告示第 437 号	H28. 8.30
113	東川登町	永野	D - 206 I - 080	内田川 2	○	○	佐賀県告示第 437 号	H28. 8.30
114	東川登町	永野	D - 206 I - 081	内田川 3	○	○	佐賀県告示第 437 号	H28. 8.30
115	東川登町	永野	D - 206 I - 082	内田川 4	○	○	佐賀県告示第 435 号	H28. 8.30
116	東川登町	永野	D - 206 I - 083	北永野	○	○	佐賀県告示第 435 号	H28. 8.30

番号	町名	大字	箇所番号	区域名	該当区分		公示番号	公示日
					特別警戒区域	警戒区域		
1 1 7	武雄町	永島	D - 206 I - 084	潮見川	○	○	佐賀県告示第 396 号	H27. 9. 1
1 1 8	武雄町	武雄	D - 206 I - 085	武雄川 2	○	○	佐賀県告示第 394 号	H27. 9. 1
1 1 9	武雄町	武雄	D - 206 I - 086	武雄川 3	○	○	佐賀県告示第 394 号	H27. 9. 1
1 2 0	武雄町	武雄	D - 206 I - 087	武雄川 4	○	○	佐賀県告示第 392 号	H27. 9. 1
1 2 1	武雄町	武雄	D - 206 I - 088	武雄川	○	○	佐賀県告示第 392 号	H27. 9. 1
1 2 2	武雄町	武雄	D - 206 I - 089	上西山川 1	○	○	佐賀県告示第 390 号	H27. 9. 1
1 2 3	武雄町	武雄	D - 206 I - 090	上西山川 2	○	○	佐賀県告示第 390 号	H27. 9. 1
1 2 4	武雄町	武雄	D - 206 I - 091	上西山川 3	○	○	佐賀県告示第 390 号	H27. 9. 1
1 2 5	武雄町	武雄	D - 206 I - 092	上西山川 8	○	○	佐賀県告示第 390 号	H27. 9. 1
1 2 6	武雄町	武雄	D - 206 I - 093	上西山川 9	○	○	佐賀県告示第 390 号	H27. 9. 1
1 2 7	武雄町	武雄	D - 206 I - 094-1	上西山川 6-1	○	○	佐賀県告示第 390 号	H27. 9. 1
1 2 8	武雄町	武雄	D - 206 I - 094-2	上西山川 6-2	○	○	佐賀県告示第 390 号	H27. 9. 1
1 2 9	武雄町	武雄	D - 206 I - 095-1	上西山川 7-1	○	○	佐賀県告示第 390 号	H27. 9. 1
1 3 0	武雄町	武雄	D - 206 I - 095-2	上西山川 7-2	○	○	佐賀県告示第 390 号	H27. 9. 1
1 3 1	武雄町	武雄	D - 206 I - 095-3	上西山川 7-3	○	○	佐賀県告示第 390 号	H27. 9. 1
1 3 2	武雄町	武雄	D - 206 I - 095-4	上西山川 7-4		○	佐賀県告示第 391 号	H27. 9. 1
1 3 3	武雄町	武雄	D - 206 I - 096	下西山川 8		○	佐賀県告示第 393 号	H27. 9. 1
1 3 4	武雄町	武雄	D - 206 I - 097	下西山川 9	○	○	佐賀県告示第 392 号	H27. 9. 1
1 3 5	武雄町	武雄	D - 206 I - 098	下西山川 10	○	○	佐賀県告示第 392 号	H27. 9. 1
1 3 6	武雄町	武雄	D - 206 I - 099	下西山川 11	○	○	佐賀県告示第 392 号	H27. 9. 1
1 3 7	武雄町	武雄	D - 206 I - 100	下西山川 1		○	佐賀県告示第 393 号	H27. 9. 1
1 3 8	武雄町	武雄	D - 206 I - 101	下西山川 12	○	○	佐賀県告示第 392 号	H27. 9. 1
1 3 9	武雄町	武雄	D - 206 I - 102	下西山川 13	○	○	佐賀県告示第 392 号	H27. 9. 1
1 4 0	武雄町	武雄	D - 206 I - 103	下西山川 2	○	○	佐賀県告示第 392 号	H27. 9. 1

番号	町名	大字	箇所番号	区域名	該当区分		公示番号	公示日
					特別警戒区域	警戒区域		
1 4 1	武雄町	武雄	D - 206 I - 104	下西山川 3		○	佐賀県告示第 393 号	H27. 9. 1
1 4 2	武雄町	武雄	D - 206 I - 105	蓬萊川	○	○	佐賀県告示第 392 号	H27. 9. 1
1 4 3	武雄町	武雄	D - 206 I - 106	下西山川 5	○	○	佐賀県告示第 392 号	H27. 9. 1
1 4 4	武雄町	武雄	D - 206 I - 107	下西山川 6	○	○	佐賀県告示第 392 号	H27. 9. 1
1 4 5	武雄町	武雄	D - 206 I - 108	下西山川 14		○	佐賀県告示第 393 号	H27. 9. 1
1 4 6	武雄町	富岡	D - 206 I - 109	蓬萊川		○	佐賀県告示第 402 号	H27. 9. 1
1 4 7	武雄町	富岡	D - 206 I - 110	川良川 3		○	佐賀県告示第 435 号	H27.10. 6
1 4 8	武雄町	富岡	D - 206 I - 111	川良川 1	○	○	佐賀県告示第 434 号	H27.10. 6
1 4 9	武雄町	富岡	D - 206 I - 112	川良川 2	○	○	佐賀県告示第 434 号	H27.10. 6
1 5 0	武雄町	富岡	D - 206 I - 113	川良川 4		○	佐賀県告示第 435 号	H27.10. 6
1 5 1	武雄町	富岡	D - 206 I - 114	川良川 5	○	○	佐賀県告示第 434 号	H27.10. 6
1 5 2	武雄町	富岡	D - 206 I - 115	川良川 6	○	○	佐賀県告示第 434 号	H27.10. 6
1 5 3	武雄町	富岡	D - 206 I - 116	川良川 7	○	○	佐賀県告示第 434 号	H27.10. 6
1 5 4	武雄町	富岡	D - 206 I - 117	川良川 8	○	○	佐賀県告示第 434 号	H27.10. 6
1 5 5	武雄町	富岡	D - 206 I - 118	川良川 9	○	○	佐賀県告示第 434 号	H27.10. 6
1 5 6	武雄町	富岡	D - 206 I - 119	川良川 10	○	○	佐賀県告示第 434 号	H27.10. 6
1 5 7	朝日町	中野	D - 206 I - 120	中野川	○	○	佐賀県告示第 113 号	H27. 3.13
1 5 8	朝日町	中野	D - 206 I - 121	黒尾川 1	○	○	佐賀県告示第 113 号	H27. 3.13
1 5 9	朝日町	中野	D - 206 I - 122	黒尾川 3	○	○	佐賀県告示第 113 号	H27. 3.13
1 6 0	朝日町	中野	D - 206 I - 123	黒尾川 4	○	○	佐賀県告示第 113 号	H27. 3.13
1 6 1	朝日町	中野	D - 206 I - 124	黒尾川 5	○	○	佐賀県告示第 113 号	H27. 3.13
1 6 2	若木町	川古	D - 206 I - 125	上宿川		○	佐賀県告示第 154 号	H31. 3.26
1 6 3	若木町	本部	D - 206 I - 126	西真手川 1		○	佐賀県告示第 155 号	H31. 3.26
1 6 4	武内町	真手野	D - 206 I - 128	黒牟田川 2	○	○	佐賀県告示第 84 号	H25. 3.15

番号	町名	大字	箇所番号	区域名	該当区分		公示番号	公示日
					特別警戒区域	警戒区域		
165	武内町	真手野	D-206I-129	東真手野川3	○	○	佐賀県告示第78号	H25.3.15
166	武内町	真手野	D-206I-130	東真手野川4	○	○	佐賀県告示第78号	H25.3.15
167	武内町	真手野	D-206I-131	東真手野川6	○	○	佐賀県告示第78号	H25.3.15
168	武内町	真手野	D-206I-132	東真手野川7	○	○	佐賀県告示第78号	H25.3.15
169	武内町	真手野	D-206I-133	東真手野川13	○	○	佐賀県告示第78号	H25.3.15
170	武内町	梅野	D-206I-134-1	東梅野川1-1		○	佐賀県告示第81号	H25.3.15
171	武内町	梅野	D-206I-134-2	東梅野川1-2	○	○	佐賀県告示第80号	H25.3.15
172	武内町	梅野	D-206I-135	梅野川1	○	○	佐賀県告示第82号	H25.3.15
173	武内町	梅野	D-206I-136	西梅野川	○	○	佐賀県告示第80号	H25.3.15
174	武内町	真手野	D-206I-137-1	柚ノ木原川1-1	○	○	佐賀県告示第82号	H25.3.15
175	武内町	真手野	D-206I-137-2	柚ノ木原川1-2	○	○	佐賀県告示第82号	H25.3.15
176	武内町	真手野	D-206I-137-3	柚ノ木原川1-3		○	佐賀県告示第83号	H25.3.15
177	武内町	真手野	D-206I-138	柚ノ木原川5		○	佐賀県告示第83号	H25.3.15
178	武内町	真手野	D-206I-139-1	柚ノ木原川6-1	○	○	佐賀県告示第82号	H25.3.15
179	武内町	真手野	D-206I-139-2	柚ノ木原川6-2	○	○	佐賀県告示第82号	H25.3.15
180	武内町	真手野	D-206I-139-3	柚ノ木原川6-3	○	○	佐賀県告示第82号	H25.3.15
181	武内町	真手野	D-206I-140	上柚ノ木原川		○	佐賀県告示第83号	H25.3.15
182	武内町	真手野	D-206I-141-1	柚ノ木原川9-1	○	○	佐賀県告示第82号	H25.3.15
183	武内町	真手野	D-206I-141-2	柚ノ木原川9-2	○	○	佐賀県告示第82号	H25.3.15
184	武内町	真手野	D-206I-142	柚ノ木原川10	○	○	佐賀県告示第82号	H25.3.15
185	武内町	真手野	D-206I-143	多々良川3	○	○	佐賀県告示第84号	H25.3.15
186	武内町	真手野	D-206I-144	多々良川2	○	○	佐賀県告示第84号	H25.3.15

番号	町名	大字	箇所番号	区域名	該当区分		公示番号	公示日
					特別警戒区域	警戒区域		
187	若木町	本部	D-206I-145	黒岩川1	○	○	佐賀県告示第155号	H31.3.26
188	若木町	本部	D-206I-146	黒岩川2	○	○	佐賀県告示第155号	H31.3.26
189	若木町	本部	D-206I-147	黒岩川3	○	○	佐賀県告示第155号	H31.3.26
190	若木町	川古	D-206I-148-1	下村川1-1	○	○	佐賀県告示第153号	H31.3.26
191	若木町	川古	D-206I-148-2	下村川1-2	○	○	佐賀県告示第153号	H31.3.26
192	若木町	川古	D-206I-149	門口川	○	○	佐賀県告示第155号	H31.3.26
193	若木町	川古	D-206I-150	永野川1	○	○	佐賀県告示第155号	H31.3.26
194	若木町	川古	D-206I-151	御所川1	○	○	佐賀県告示第153号	H31.3.26
195	若木町	川古	D-206I-152	川古山中川	○	○	佐賀県告示第153号	H31.3.26
196	朝日町	中野	D-206I-153	川上川1	○	○	佐賀県告示第113号	H27.3.13
197	朝日町	中野	D-206I-154	川上川2	○	○	佐賀県告示第113号	H27.3.13
198	朝日町	中野	D-206I-155	川上川2	○	○	佐賀県告示第113号	H27.3.13
199	朝日町	中野	D-206I-156	北上滝川	○	○	佐賀県告示第113号	H27.3.13
200	山内町	宮野	D-421I-001	古場川1	○	○	佐賀県告示第657号	H29.12.1
201	山内町	宮野	D-421I-002-1	古場川2-1	○	○	佐賀県告示第657号	H29.12.1
202	山内町	宮野	D-421I-002-2	古場川2-2	○	○	佐賀県告示第657号	H29.12.1
203	山内町	宮野	D-421I-003-1	原川-1		○	佐賀県告示第658号	H29.12.1
204	山内町	宮野	D-421I-003-2	原川-2	○	○	佐賀県告示第657号	H29.12.1
205	山内町	宮野	D-421I-003-3	原川-3	○	○	佐賀県告示第657号	H29.12.1
206	山内町	宮野	D-421I-004	大砂川1	○	○	佐賀県告示第657号	H29.12.1
207	山内町	宮野	D-421I-005	大砂川2		○	佐賀県告示第658号	H29.12.1
208	山内町	宮野	D-421I-006-1	大砂川3-1	○	○	佐賀県告示第657号	H29.12.1
209	山内町	宮野	D-421I-006-2	大砂川3-2		○	佐賀県告示第658号	H29.12.1
210	山内町	宮野	D-421I-006-3	大砂川3-3	○	○	佐賀県告示第657号	H29.12.1

番号	町名	大字	箇所番号	区域名	該当区分		公示番号	公示日
					特別警戒区域	警戒区域		
2 1 1	山内町	宮野	D - 421 I - 007	大砂川 4		○	佐賀県告示第 658 号	H29.12. 1
2 1 2	山内町	宮野	D - 421 I - 008	牛ノ首川 1		○	佐賀県告示第 658 号	H29.12. 1
2 1 3	山内町	宮野	D - 421 I - 009	琵琶の首川	○	○	佐賀県告示第 653 号	H29.12. 1
2 1 4	山内町	宮野	D - 421 I - 010	久保田川		○	佐賀県告示第 654 号	H29.12. 1
2 1 5	山内町	宮野	D - 421 I - 011 - 1	山下川 - 1	○	○	佐賀県告示第 653 号	H29.12. 1
2 1 6	山内町	宮野	D - 421 I - 011 - 2	山下川 - 2	○	○	佐賀県告示第 653 号	H29.12. 1
2 1 7	山内町	宮野	D - 421 I - 012	板ノ川内川 1	○	○	佐賀県告示第 653 号	H29.12. 1
2 1 8	山内町	宮野	D - 421 I - 013	砂子川	○	○	佐賀県告示第 653 号	H29.12. 1
2 1 9	山内町	鳥海	D - 421 I - 014	板林川	○	○	佐賀県告示第 659 号	H29.12. 1
2 2 0	山内町	鳥海	D - 421 I - 015	八谷川 1	○	○	佐賀県告示第 659 号	H29.12. 1
2 2 1	山内町	鳥海	D - 421 I - 016	八谷川 2	○	○	佐賀県告示第 659 号	H29.12. 1
2 2 2	山内町	鳥海	D - 421 I - 017	本谷川 1	○	○	佐賀県告示第 659 号	H29.12. 1
2 2 3	山内町	鳥海	D - 421 I - 018	清水ノ元川 1	○	○	佐賀県告示第 659 号	H29.12. 1
2 2 4	山内町	鳥海	D - 421 I - 019	早稲田川 1	○	○	佐賀県告示第 659 号	H29.12. 1
2 2 5	山内町	大野	D - 421 I - 020	野副川 1		○	佐賀県告示第 601 号	H29.11. 2
2 2 6	山内町	大野	D - 421 I - 021 - 1	荷坂川 - 1	○	○	佐賀県告示第 600 号	H29.11. 2
2 2 7	山内町	大野	D - 421 I - 021 - 2	荷坂川 - 2	○	○	佐賀県告示第 600 号	H29.11. 2
2 2 8	山内町	大野	D - 421 I - 022	片淵川	○	○	佐賀県告示第 602 号	H29.11. 2
2 2 9	山内町	鳥海	D - 421 I - 023	島巡り川 1	○	○	佐賀県告示第 655 号	H29.12. 1
2 3 0	山内町	三間坂	D - 421 I - 024	原中川	○	○	佐賀県告示第 647 号	H29.12. 1
2 3 1	山内町	三間坂	D - 421 I - 025	前ノ原川		○	佐賀県告示第 648 号	H29.12. 1
2 3 2	山内町	鳥海	D - 421 I - 026	牛古場川	○	○	佐賀県告示第 649 号	H29.12. 1
2 3 3	山内町	鳥海	D - 421 I - 027	大石川	○	○	佐賀県告示第 649 号	H29.12. 1
2 3 4	山内町	鳥海	D - 421 I - 028	樋ノ谷川 1	○	○	佐賀県告示第 649 号	H29.12. 1

番号	町名	大字	箇所番号	区域名	該当区分		公示番号	公示日
					特別警戒区域	警戒区域		
235	山内町	犬走	D-421I-029	牟田川	○	○	佐賀県告示第651号	H29.12.1
236	山内町	犬走	D-421I-030	江島川	○	○	佐賀県告示第651号	H29.12.1
237	山内町	犬走	D-421I-031	江島川2	○	○	佐賀県告示第651号	H29.12.1
238	山内町	犬走	D-421I-032	江島川3		○	佐賀県告示第652号	H29.12.1
239	山内町	犬走	D-421I-033	谷口川1	○	○	佐賀県告示第651号	H29.12.1
240	山内町	犬走	D-421I-034	谷口川2	○	○	佐賀県告示第651号	H29.12.1
241	山内町	犬走	D-421I-035	五反田川1	○	○	佐賀県告示第651号	H29.12.1
242	山内町	大野	D-421I-036	五反田川2		○	佐賀県告示第599号	H29.11.2
243	山内町	犬走	D-421I-037	清山川1	○	○	佐賀県告示第598号	H29.11.2
244	山内町	犬走	D-421I-038-1	清山川2-1	○	○	佐賀県告示第598号	H29.11.2
245	山内町	犬走	D-421I-038-2	清山川2-2	○	○	佐賀県告示第598号	H29.11.2
246	山内町	犬走	D-421I-038-3	清山川2-3	○	○	佐賀県告示第598号	H29.11.2
247	山内町	犬走	D-421I-038-4	清山川2-4	○	○	佐賀県告示第598号	H29.11.2
248	山内町	犬走	D-421I-039	清山川3	○	○	佐賀県告示第598号	H29.11.2
249	山内町	犬走	D-421I-040	山口川		○	佐賀県告示第599号	H29.11.2
250	山内町	犬走	D-421I-041	中山川1		○	佐賀県告示第599号	H29.11.2
251	山内町	犬走	D-421I-042-1	中郷川1-1	○	○	佐賀県告示第604号	H29.11.2
252	山内町	犬走	D-421I-042-2	中郷川1-2	○	○	佐賀県告示第604号	H29.11.2
253	山内町	犬走	D-421I-043	中郷川2	○	○	佐賀県告示第604号	H29.11.2
254	山内町	犬走	D-421I-044	中郷川3	○	○	佐賀県告示第604号	H29.11.2
255	山内町	犬走	D-421I-045	蓮和川		○	佐賀県告示第605号	H29.11.2
256	山内町	犬走	D-421I-046	森川1	○	○	佐賀県告示第604号	H29.11.2
257	山内町	犬走	D-421I-047	森川2		○	佐賀県告示第605号	H29.11.2
258	山内町	犬走	D-421I-048	川内川1	○	○	佐賀県告示第604号	H29.11.2



番号	町名	大字	箇所番号	区域名	該当区分		公示番号	公示日
					特別警戒区域	警戒区域		
259	山内町	犬走	D-421I-049	川内川2	○	○	佐賀県告示第604号	H29.11.2
260	山内町	犬走	D-421I-050	谷川内川	○	○	佐賀県告示第604号	H29.11.2
261	山内町	犬走	D-421I-051	川内川3	○	○	佐賀県告示第604号	H29.11.2
262	山内町	犬走	D-421I-052	山口馬場野川		○	佐賀県告示第605号	H29.11.2
263	山内町	犬走	D-421I-053	岡方川1	○	○	佐賀県告示第604号	H29.11.2
264	北方町	大崎	D-422I-001	水ノ元川	○	○	佐賀県告示第100号	H31.3.15
265	北方町	大崎	D-422I-002-1	白仁田川1-1	○	○	佐賀県告示第100号	H31.3.15
266	北方町	大崎	D-422I-002-2	白仁田川1-2	○	○	佐賀県告示第100号	H31.3.15
267	北方町	大崎	D-422I-002-3	白仁田川1-3	○	○	佐賀県告示第100号	H31.3.15
268	北方町	大崎	D-422I-003	白仁田川2	○	○	佐賀県告示第100号	H31.3.15
269	北方町	大崎	D-422I-004	入道川	○	○	佐賀県告示第100号	H31.3.15
270	北方町	大崎	D-422I-005	高取川	○	○	佐賀県告示第100号	H31.3.15
271	北方町	大崎	D-422I-006	今山川		○	佐賀県告示第100号	H31.3.15
272	北方町	大崎	D-422I-007	岩名口川	○	○	佐賀県告示第100号	H31.3.15
273	北方町	大崎	D-422I-008	遅焼川1	○	○	佐賀県告示第100号	H31.3.15
274	北方町	大崎	D-422I-009	遅焼川2	○	○	佐賀県告示第100号	H31.3.15
275	北方町	志久	D-422I-010	中峠川	○	○	佐賀県告示第100号	H31.3.15
276	北方町	志久	D-422I-011	小原川1	○	○	佐賀県告示第100号	H31.3.15
277	北方町	志久	D-422I-012	大峠川1	○	○	佐賀県告示第289号	H30.7.24
278	北方町	志久	D-422I-013	大峠川2	○	○	佐賀県告示第596号	H29.11.2
279	北方町	志久	D-422I-014	休場仏原川	○	○	佐賀県告示第289号	H30.7.24
280	北方町	志久	D-422I-015	松浦谷川	○	○	佐賀県告示第596号	H29.11.2
281	北方町	志久	D-422I-016	原田川	○	○	佐賀県告示第596号	H29.11.2
282	北方町	芦原	D-422I-017	谷西平川1	○	○	佐賀県告示第100号	H31.3.15

番号	町名	大字	箇所番号	区域名	該当区分		公示番号	公示日
					特別警戒区域	警戒区域		
283	北方町	芦原	D - 422 I - 018	谷西平川 2	○	○	佐賀県告示第 100 号	H31. 3.15
284	北方町	芦原	D - 422 I - 019	二本松川	○	○	佐賀県告示第 596 号	H29.11. 2

(2) 土石流Ⅱ

※被害想定区域内に人家が 1～4 戸ある場合の当該区域内に流入する溪流

番号	町名	大字	箇所番号	区域名	該当区分		公示番号	公示日
					特別警戒区域	警戒区域		
1	橘町	片白	D - 206Ⅱ - 001	南片白川 2	○	○	佐賀県告示第 305 号	H27. 6.30
2	橘町	大日	D - 206Ⅱ - 002	小野原川 2	○	○	佐賀県告示第 305 号	H27. 6.30
3	橘町	大日	D - 206Ⅱ - 003	小野原川 3	○	○	佐賀県告示第 305 号	H27. 6.30
4	橘町	大日	D - 206Ⅱ - 004	小野原川 4	○	○	佐賀県告示第 305 号	H27. 6.30
5	橘町	大日	D - 206Ⅱ - 005	小野原川 1	○	○	佐賀県告示第 305 号	H27. 6.30
6	橘町	永島	D - 206Ⅱ - 006	上野川 10	○	○	佐賀県告示第 305 号	H27. 6.30
7	橘町	永島	D - 206Ⅱ - 007	上野川 5	○	○	佐賀県告示第 305 号	H27. 6.30
8	橘町	永島	D - 206Ⅱ - 008	上野川 6	○	○	佐賀県告示第 305 号	H27. 6.30
9	橘町	永島	D - 206Ⅱ - 009	上野川 12	○	○	佐賀県告示第 305 号	H27. 6.30
10	橘町	永島	D - 206Ⅱ - 010	上野川 13		○	佐賀県告示第 305 号	H27. 6.30
11	東川登町	永野	D - 206Ⅱ - 011	南永野川 4	○	○	佐賀県告示第 435 号	H28. 8.30
12	東川登町	永野	D - 206Ⅱ - 012	南永野川 5	○	○	佐賀県告示第 435 号	H28. 8.30
13	東川登町	永野	D - 206Ⅱ - 013	南永野川 8	○	○	佐賀県告示第 435 号	H28. 8.30
14	東川登町	永野	D - 206Ⅱ - 014 - 1	南永野川 - 1	○	○	佐賀県告示第 437 号	H28. 8.30
15	東川登町	永野	D - 206Ⅱ - 014 - 2	南永野川 - 2	○	○	佐賀県告示第 437 号	H28. 8.30
16	東川登町	永野	D - 206Ⅱ - 014 - 3	南永野川 - 3	○	○	佐賀県告示第 437 号	H28. 8.30
17	東川登町	袴野	D - 206Ⅱ - 015	袴野川 11	○	○	佐賀県告示第 405 号	H28. 8.2

番号	町名	大字	箇所番号	区域名	該当区分		公示番号	公示日
					特別警戒区域	警戒区域		
18	西川登町	神六	D - 206Ⅱ - 016	庭木川 13	○	○	佐賀県告示第 441 号	H28. 8.30
19	西川登町	神六	D - 206Ⅱ - 017	庭木川 14	○	○	佐賀県告示第 441 号	H28. 8.30
20	西川登町	神六	D - 206Ⅱ - 018 - 1	庭木川 15 - 1		○	佐賀県告示第 442 号	H28. 8.30
21	西川登町	神六	D - 206Ⅱ - 018 - 2	庭木川 15 - 2	○	○	佐賀県告示第 441 号	H28. 8.30
22	西川登町	神六	D - 206Ⅱ - 018 - 3	庭木川 15 - 3	○	○	佐賀県告示第 441 号	H28. 8.30
23	西川登町	神六	D - 206Ⅱ - 019	庭木川 16	○	○	佐賀県告示第 441 号	H28. 8.30
24	西川登町	神六	D - 206Ⅱ - 020	神六川 7	○	○	佐賀県告示第 441 号	H28. 8.30
25	西川登町	神六	D - 206Ⅱ - 021	神六川 8		○	佐賀県告示第 442 号	H28.8.30
26	西川登町	神六	D - 206Ⅱ - 022 - 1	神六川 9 - 1	○	○	佐賀県告示第 441 号	H28.8.30
27	西川登町	神六	D - 206Ⅱ - 022 - 2	神六川 9 - 2	○	○	佐賀県告示第 441 号	H28.8.30
28	西川登町	神六	D - 206Ⅱ - 023	神六川 10	○	○	佐賀県告示第 441 号	H28.8.30
29	西川登町	神六	D - 206Ⅱ - 024	庭木川 17	○	○	佐賀県告示第 441 号	H28.8.30
30	西川登町	神六	D - 206Ⅱ - 025	庭木川 18	○	○	佐賀県告示第 441 号	H28.8.30
31	西川登町	神六	D - 206Ⅱ - 026	高瀬川 7	○	○	佐賀県告示第 403 号	H28. 8. 2
32	西川登町	神六	D - 206Ⅱ - 027	高瀬川 8	○	○	佐賀県告示第 403 号	H28. 8. 2
33	西川登町	神六	D - 206Ⅱ - 028 - 1	高瀬川 9 - 1	○	○	佐賀県告示第 403 号	H28. 8. 2
34	西川登町	神六	D - 206Ⅱ - 028 - 2	高瀬川 9 - 2	○	○	佐賀県告示第 403 号	H28. 8. 2
35	西川登町	神六	D - 206Ⅱ - 028 - 3	高瀬川 9 - 3	○	○	佐賀県告示第 403 号	H28. 8. 2
36	西川登町	神六	D - 206Ⅱ - 028 - 4	高瀬川 9 - 4		○	佐賀県告示第 404 号	H28. 8. 2
37	西川登町	神六	D - 206Ⅱ - 028 - 5	高瀬川 9 - 5	○	○	佐賀県告示第 403 号	H28. 8. 2
38	西川登町	神六	D - 206Ⅱ - 028 - 6	高瀬川 9 - 6	○	○	佐賀県告示第 403 号	H28. 8. 2
39	西川登町	神六	D - 206Ⅱ - 029 - 1	高瀬川 10 - 1	○	○	佐賀県告示第 403 号	H28. 8. 2
40	西川登町	神六	D - 206Ⅱ - 029 - 2	高瀬川 10 - 2	○	○	佐賀県告示第 403 号	H28. 8. 2
41	西川登町	神六	D - 206Ⅱ - 029 - 3	高瀬川 10 - 3	○	○	佐賀県告示第 403 号	H28. 8. 2

番号	町名	大字	箇所番号	区域名	該当区分		公示番号	公示日
					特別警戒区域	警戒区域		
4 2	西川登町	神六	D - 206Ⅱ - 029 - 4	高瀬川 10 - 4	○	○	佐賀県告示第 403 号	H28. 8. 2
4 3	西川登町	神六	D - 206Ⅱ - 029 - 5	高瀬川 10 - 5	○	○	佐賀県告示第 403 号	H28. 8. 2
4 4	西川登町	神六	D - 206Ⅱ - 029 - 6	高瀬川 10 - 6	○	○	佐賀県告示第 403 号	H28. 8. 2
4 5	西川登町	神六	D - 206Ⅱ - 029 - 7	高瀬川 10 - 7	○	○	佐賀県告示第 403 号	H28. 8. 2
4 6	東川登町	袴野	D - 206Ⅱ - 030	宇土手川 10	○	○	佐賀県告示第 321 号	H28. 6.10
4 7	東川登町	袴野	D - 206Ⅱ - 031	宇土手川 11	○	○	佐賀県告示第 321 号	H28. 6.10
4 8	東川登町	袴野	D - 206Ⅱ - 032	袴野川 12		○	佐賀県告示第 406 号	H28. 8. 2
4 9	東川登町	袴野	D - 206Ⅱ - 033	袴野川 13		○	佐賀県告示第 406 号	H28. 8. 2
5 0	東川登町	永野	D - 206Ⅱ - 034 - 1	北永野川 - 1	○	○	佐賀県告示第 435 号	H28. 8.30
5 1	東川登町	永野	D - 206Ⅱ - 034 - 2	北永野川 - 2	○	○	佐賀県告示第 435 号	H28. 8.30
5 2	武雄町	武雄	D - 206Ⅱ - 035	上西山川 10	○	○	佐賀県告示第 390 号	H27. 9. 1
5 3	武雄町	武雄	D - 206Ⅱ - 036	上西山川 4	○	○	佐賀県告示第 390 号	H27. 9. 1
5 4	武雄町	武雄	D - 206Ⅱ - 037	上西山川 11	○	○	佐賀県告示第 390 号	H27. 9. 1
5 5	武雄町	武雄	D - 206Ⅱ - 038	上西山川 5	○	○	佐賀県告示第 390 号	H27. 9. 1
5 6	武雄町	武雄	D - 206Ⅱ - 039	上西山川 12	○	○	佐賀県告示第 390 号	H27. 9. 1
5 7	朝日町	中野	D - 206Ⅱ - 040	黒尾川 2	○	○	佐賀県告示第 113 号	H27. 3.13
5 8	朝日町	中野	D - 206Ⅱ - 041	繁昌川 1	○	○	佐賀県告示第 113 号	H27. 3.13
5 9	朝日町	中野	D - 206Ⅱ - 042-1	繁昌川 2	○	○	佐賀県告示第 113 号	H27. 3.13
6 0	朝日町	中野	D - 206Ⅱ - 042-2	繁昌川 2-1	○	○	佐賀県告示第 113 号	H27. 3.13
6 1	朝日町	中野	D - 206Ⅱ - 042-3	繁昌川 2-2	○	○	佐賀県告示第 113 号	H27. 3.13
6 2	若木町	川古	D - 206Ⅱ - 043	川古山中川	○	○	佐賀県告示第 153 号	H31. 3.26
6 3	武内町	真手野	D - 206Ⅱ - 044	平古場川 1	○	○	佐賀県告示第 78 号	H25. 3.15
6 4	武内町	真手野	D - 206Ⅱ - 045	黒牟田川 1	○	○	佐賀県告示第 84 号	H25. 3.15
6 5	武内町	真手野	D - 206Ⅱ - 046	黒牟田川 3	○	○	佐賀県告示第 84 号	H25. 3.15

番号	町名	大字	箇所番号	区域名	該当区分		公示番号	公示日
					特別警戒区域	警戒区域		
66	武内町	真手野	D - 206Ⅱ - 047	平古場川 2	○	○	佐賀県告示第 78 号	H25. 3.15
67	武内町	真手野	D - 206Ⅱ - 048	東真手野川 2		○	佐賀県告示第 79 号	H25. 3.15
68	武内町	真手野	D - 206Ⅱ - 049	東真手野川 5	○	○	佐賀県告示第 78 号	H25. 3.15
69	武内町	真手野	D - 206Ⅱ - 050	上古賀川	○	○	佐賀県告示第 78 号	H25. 3.15
70	武内町	真手野	D - 206Ⅱ - 051	東真手野川 8	○	○	佐賀県告示第 78 号	H25. 3.15
71	武内町	真手野	D - 206Ⅱ - 052	東真手野川 9	○	○	佐賀県告示第 78 号	H25. 3.15
72	武内町	真手野	D - 206Ⅱ - 053	東真手野川 10	○	○	佐賀県告示第 78 号	H25. 3.15
73	武内町	真手野	D - 206Ⅱ - 054	東真手野川 11		○	佐賀県告示第 79 号	H25. 3.15
74	武内町	真手野	D - 206Ⅱ - 055	東真手野川 12	○	○	佐賀県告示第 78 号	H25. 3.15
75	武内町	真手野	D - 206Ⅱ - 056	東真手野川 14	○	○	佐賀県告示第 78 号	H25. 3.15
76	武内町	梅野	D - 206Ⅱ - 057	東梅野川 2	○	○	佐賀県告示第 80 号	H25. 3.15
77	武内町	真手野	D - 206Ⅱ - 058	東真手野川 1	○	○	佐賀県告示第 78 号	H25. 3.15
78	武内町	梅野	D - 206Ⅱ - 059 - 1	梅野川 2 - 1	○	○	佐賀県告示第 82 号	H25. 3.15
79	武内町	梅野	D - 206Ⅱ - 059 - 2	梅野川 2 - 1	○	○	佐賀県告示第 82 号	H25. 3.15
80	武内町	梅野	D - 206Ⅱ - 060	梅野川 3	○	○	佐賀県告示第 82 号	H25. 3.15
81	武内町	真手野	D - 206Ⅱ - 061 - 1	柚ノ木原 2 - 1	○	○	佐賀県告示第 82 号	H25. 3.15
82	武内町	真手野	D - 206Ⅱ - 061 - 2	柚ノ木原 2 - 2	○	○	佐賀県告示第 82 号	H25. 3.15
83	武内町	真手野	D - 206Ⅱ - 061 - 3	柚ノ木原 2 - 3		○	佐賀県告示第 83 号	H25. 3.15
84	武内町	真手野	D - 206Ⅱ - 062	柚ノ木原 3	○	○	佐賀県告示第 82 号	H25. 3.15
85	武内町	真手野	D - 206Ⅱ - 063	柚ノ木原 4		○	佐賀県告示第 83 号	H25. 3.15
86	武内町	真手野	D - 206Ⅱ - 064	柚ノ木原 7	○	○	佐賀県告示第 82 号	H25. 3.15
87	武内町	真手野	D - 206Ⅱ - 065	柚ノ木原 8	○	○	佐賀県告示第 82 号	H25. 3.15
88	武内町	真手野	D - 206Ⅱ - 066 - 1	多々良川 4 - 1	○	○	佐賀県告示第 84 号	H25. 3.15
89	武内町	真手野	D - 206Ⅱ - 066 - 2	多々良川 4 - 2	○	○	佐賀県告示第 84 号	H25. 3.15

番号	町名	大字	箇所番号	区域名	該当区分		公示番号	公示日
					特別警戒区域	警戒区域		
90	武内町	真手野	D - 206Ⅱ - 067	多々良川 1	○	○	佐賀県告示第 84 号	H25. 3.15
91	若木町	川古	D - 206Ⅱ - 068 - 1	下村川 2 - 1	○	○	佐賀県告示第 153 号	H31. 3.26
92	若木町	川古	D - 206Ⅱ - 068 - 2	下村川 2 - 2	○	○	佐賀県告示第 153 号	H31. 3.26
93	若木町	川古	D - 206Ⅱ - 069 - 1	下村川 - 1		○	佐賀県告示第 154 号	H31. 3.26
94	若木町	川古	D - 206Ⅱ - 069 - 2	下村川 - 2	○	○	佐賀県告示第 153 号	H31. 3.26
95	若木町	川古	D - 206Ⅱ - 070	皿宿川		○	佐賀県告示第 154 号	H31. 3.26
96	若木町	本部	D - 206Ⅱ - 071	菅牟田川	○	○	佐賀県告示第 155 号	H31. 3.26
97	若木町	本部	D - 206Ⅱ - 072	川内川		○	佐賀県告示第 157 号	H31. 3.26
98	若木町	川古	D - 206Ⅱ - 073	永野川 2	○	○	佐賀県告示第 153 号	H31. 3.26
99	若木町	川古	D - 206Ⅱ - 074	御所川 2	○	○	佐賀県告示第 153 号	H31. 3.26
100	若木町	川古	D - 206Ⅱ - 075	御所川 3	○	○	佐賀県告示第 153 号	H31. 3.26
101	若木町	川古	D - 206Ⅱ - 076	繁昌川	○	○	佐賀県告示第 153 号	H31. 3.26
102	若木町	川古	D - 206Ⅱ - 077	繁昌川 2	○	○	佐賀県告示第 153 号	H31. 3.26
103	朝日町	中野	D - 206Ⅱ - 078	川上川 3	○	○	佐賀県告示第 113 号	H27. 3.13
104	朝日町	中野	D - 206Ⅱ - 079	川上川 4	○	○	佐賀県告示第 113 号	H27. 3.13
105	朝日町	中野	D - 206Ⅱ - 080	川上川 1	○	○	佐賀県告示第 113 号	H27. 3.13
106	朝日町	中野	D - 206Ⅱ - 081	川上川 3	○	○	佐賀県告示第 113 号	H27. 3.13
107	山内町	宮野	D - 421Ⅱ - 001	古場川 3	○	○	佐賀県告示第 657 号	H29.12. 1
108	山内町	宮野	D - 421Ⅱ - 002	古場川 4	○	○	佐賀県告示第 657 号	H29.12. 1
109	山内町	宮野	D - 421Ⅱ - 003	古場川 5	○	○	佐賀県告示第 657 号	H29.12. 1
110	山内町	宮野	D - 421Ⅱ - 004	古場川 6	○	○	佐賀県告示第 657 号	H29.12. 1
111	山内町	宮野	D - 421Ⅱ - 005	住吉川	○	○	佐賀県告示第 657 号	H29.12. 1
112	山内町	宮野	D - 421Ⅱ - 006	前平川	○	○	佐賀県告示第 657 号	H29.12. 1
113	山内町	宮野	D - 421Ⅱ - 007	筒江川 1		○	佐賀県告示第 658 号	H29.12. 1

番号	町名	大字	箇所番号	区域名	該当区分		公示番号	公示日
					特別警戒区域	警戒区域		
1 1 4	山内町	宮野	D - 421Ⅱ - 008	筒江川 2	○	○	佐賀県告示第 657 号	H29.12. 1
1 1 5	山内町	宮野	D - 421Ⅱ - 009 - 1	大平川 - 1		○	佐賀県告示第 658 号	H29.12. 1
1 1 6	山内町	宮野	D - 421Ⅱ - 009 - 2	大平川 - 2	○	○	佐賀県告示第 657 号	H29.12. 1
1 1 7	山内町	宮野	D - 421Ⅱ - 010	網ノ内川	○	○	佐賀県告示第 657 号	H29.12. 1
1 1 8	山内町	宮野	D - 421Ⅱ - 011	徳蔵川	○	○	佐賀県告示第 653 号	H29.12. 1
1 1 9	山内町	宮野	D - 421Ⅱ - 012	白岳川	○	○	佐賀県告示第 653 号	H29.12. 1
1 2 0	山内町	宮野	D - 421Ⅱ - 013	宮ノ元川	○	○	佐賀県告示第 653 号	H29.12. 1
1 2 1	山内町	宮野	D - 421Ⅱ - 014	宮ノ元川 2	○	○	佐賀県告示第 653 号	H29.12. 1
1 2 2	山内町	宮野	D - 421Ⅱ - 015	尼面川 1	○	○	佐賀県告示第 653 号	H29.12. 1
1 2 3	山内町	宮野	D - 421Ⅱ - 016	尼面川 2	○	○	佐賀県告示第 653 号	H29.12. 1
1 2 4	山内町	宮野	D - 421Ⅱ - 017	尼面川 3	○	○	佐賀県告示第 653 号	H29.12. 1
1 2 5	山内町	宮野	D - 421Ⅱ - 018	蕪山川 1	○	○	佐賀県告示第 653 号	H29.12. 1
1 2 6	山内町	宮野	D - 421Ⅱ - 019	蕪山川 2	○	○	佐賀県告示第 653 号	H29.12. 1
1 2 7	山内町	宮野	D - 421Ⅱ - 020	蕪山川 3	○	○	佐賀県告示第 653 号	H29.12. 1
1 2 8	山内町	宮野	D - 421Ⅱ - 022	奥牟田川	○	○	佐賀県告示第 653 号	H29.12. 1
1 2 9	山内町	宮野	D - 421Ⅱ - 023	麻馬場川	○	○	佐賀県告示第 653 号	H29.12. 1
1 3 0	山内町	宮野	D - 421Ⅱ - 024	蕪山川 5	○	○	佐賀県告示第 653 号	H29.12. 1
1 3 1	山内町	宮野	D - 421Ⅱ - 025 - 1	狩立川 1 - 1	○	○	佐賀県告示第 653 号	H29.12. 1
1 3 2	山内町	宮野	D - 421Ⅱ - 025 - 2	狩立川 1 - 2	○	○	佐賀県告示第 653 号	H29.12. 1
1 3 3	山内町	宮野	D - 421Ⅱ - 026	狩立川 2		○	佐賀県告示第 654 号	H29.12. 1
1 3 4	山内町	宮野	D - 421Ⅱ - 027	板ノ川内川 2	○	○	佐賀県告示第 653 号	H29.12. 1
1 3 5	山内町	宮野	D - 421Ⅱ - 028	日峯川 1		○	佐賀県告示第 654 号	H29.12. 1
1 3 6	山内町	宮野	D - 421Ⅱ - 029	日峯川 2	○	○	佐賀県告示第 653 号	H29.12. 1
1 3 7	山内町	宮野	D - 421Ⅱ - 030	日峯川 3	○	○	佐賀県告示第 653 号	H29.12. 1

番号	町名	大字	箇所番号	区域名	該当区分		公示番号	公示日
					特別警戒区域	警戒区域		
138	山内町	宮野	D-421Ⅱ-031	松ノ木原川	○	○	佐賀県告示第653号	H29.12.1
139	山内町	大野	D-421Ⅱ-032-1	本谷川2-1	○	○	佐賀県告示第659号	H29.12.1
140	山内町	大野	D-421Ⅱ-032-2	本谷川2-2	○	○	佐賀県告示第659号	H29.12.1
141	山内町	大野	D-421Ⅱ-033	本谷川3	○	○	佐賀県告示第659号	H29.12.1
142	山内町	大野	D-421Ⅱ-034	坂本川1	○	○	佐賀県告示第659号	H29.12.1
143	山内町	大野	D-421Ⅱ-035	坂本川2	○	○	佐賀県告示第659号	H29.12.1
144	山内町	大野	D-421Ⅱ-036	清水ノ元川2	○	○	佐賀県告示第659号	H29.12.1
145	山内町	大野	D-421Ⅱ-037	坂林川2	○	○	佐賀県告示第659号	H29.12.1
146	山内町	大野	D-421Ⅱ-038-1	重川内川-1	○	○	佐賀県告示第659号	H29.12.1
147	山内町	大野	D-421Ⅱ-038-2	重川内川-2	○	○	佐賀県告示第659号	H29.12.1
148	山内町	大野	D-421Ⅱ-039	中川内川	○	○	佐賀県告示第659号	H29.12.1
149	山内町	大野	D-421Ⅱ-040	早稲田川2	○	○	佐賀県告示第659号	H29.12.1
150	山内町	大野	D-421Ⅱ-041	子谷川	○	○	佐賀県告示第602号	H29.11.2
151	山内町	大野	D-421Ⅱ-042	薬師前川	○	○	佐賀県告示第602号	H29.11.2
152	山内町	大野	D-421Ⅱ-043	野副川2	○	○	佐賀県告示第600号	H29.11.2
153	山内町	宮野	D-421Ⅱ-044	丸田川	○	○	佐賀県告示第653号	H29.12.1
154	山内町	鳥海	D-421Ⅱ-045	櫻葉山川	○	○	佐賀県告示第655号	H29.12.1
155	山内町	鳥海	D-421Ⅱ-046	小川内川1	○	○	佐賀県告示第655号	H29.12.1
156	山内町	鳥海	D-421Ⅱ-047	小川内川2	○	○	佐賀県告示第655号	H29.12.1
157	山内町	鳥海	D-421Ⅱ-048	小川内川3	○	○	佐賀県告示第655号	H29.12.1
158	山内町	鳥海	D-421Ⅱ-049	小川内川4	○	○	佐賀県告示第655号	H29.12.1
159	山内町	鳥海	D-421Ⅱ-050-1	小川内川5-1	○	○	佐賀県告示第655号	H29.12.1
160	山内町	鳥海	D-421Ⅱ-050-2	小川内川5-2	○	○	佐賀県告示第655号	H29.12.1
161	山内町	鳥海	D-421Ⅱ-050-3	小川内川5-3	○	○	佐賀県告示第655号	H29.12.1



番号	町名	大字	箇所番号	区域名	該当区分		公示番号	公示日
					特別警戒区域	警戒区域		
1 6 2	山内町	鳥海	D - 421 II - 051	通り山川	○	○	佐賀県告示第 655 号	H29.12. 1
1 6 3	山内町	鳥海	D - 421 II - 052	島巡り川 2	○	○	佐賀県告示第 655 号	H29.12. 1
1 6 4	山内町	鳥海	D - 421 II - 053	前田川 1	○	○	佐賀県告示第 655 号	H29.12. 1
1 6 5	山内町	鳥海	D - 421 II - 054	前田川 2	○	○	佐賀県告示第 655 号	H29.12. 1
1 6 6	山内町	鳥海	D - 421 II - 055	前田川 3	○	○	佐賀県告示第 655 号	H29.12. 1
1 6 7	山内町	鳥海	D - 421 II - 056	前田川 4	○	○	佐賀県告示第 655 号	H29.12. 1
1 6 8	山内町	三間坂	D - 421 II - 057	白水川	○	○	佐賀県告示第 647 号	H29.12. 1
1 6 9	山内町	鳥海	D - 421 II - 058	グミノ木川	○	○	佐賀県告示第 649 号	H29.12. 1
1 7 0	山内町	三間坂	D - 421 II - 059	茅場川	○	○	佐賀県告示第 647 号	H29.12. 1
1 7 1	山内町	三間坂	D - 421 II - 060	猿坊川		○	佐賀県告示第 648 号	H29.12. 1
1 7 2	山内町	三間坂	D - 421 II - 061	柳ノ元川	○	○	佐賀県告示第 647 号	H29.12. 1
1 7 3	山内町	鳥海	D - 421 II - 062	西平川		○	佐賀県告示第 656 号	H29.12. 1
1 7 4	山内町	三間坂	D - 421 II - 063	宮ノ上川		○	佐賀県告示第 648 号	H29.12. 1
1 7 5	山内町	鳥海	D - 421 II - 064	中原川	○	○	佐賀県告示第 649 号	H29.12. 1
1 7 6	山内町	鳥海	D - 421 II - 065	寺ノ前川 1	○	○	佐賀県告示第 649 号	H29.12. 1
1 7 7	山内町	鳥海	D - 421 II - 066	寺ノ前川 2	○	○	佐賀県告示第 649 号	H29.12. 1
1 7 8	山内町	鳥海	D - 421 II - 067	寺ノ前川 3	○	○	佐賀県告示第 649 号	H29.12. 1
1 7 9	山内町	鳥海	D - 421 II - 068	祭手山川 1	○	○	佐賀県告示第 649 号	H29.12. 1
1 8 0	山内町	鳥海	D - 421 II - 069	祭手山川 2	○	○	佐賀県告示第 649 号	H29.12. 1
1 8 1	山内町	鳥海	D - 421 II - 070	川良川内川	○	○	佐賀県告示第 649 号	H29.12. 1
1 8 2	山内町	鳥海	D - 421 II - 071	前田川	○	○	佐賀県告示第 649 号	H29.12. 1
1 8 3	山内町	鳥海	D - 421 II - 072	上駄地川	○	○	佐賀県告示第 649 号	H29.12. 1
1 8 4	山内町	鳥海	D - 421 II - 073	駄地川	○	○	佐賀県告示第 649 号	H29.12. 1
1 8 5	山内町	鳥海	D - 421 II - 074	樋ノ谷川 2	○	○	佐賀県告示第 649 号	H29.12. 1

番号	町名	大字	箇所番号	区域名	該当区分		公示番号	公示日
					特別警戒区域	警戒区域		
186	山内町	犬走	D - 421Ⅱ - 075	裏山川	○	○	佐賀県告示第 651 号	H29.12.1
187	山内町	犬走	D - 421Ⅱ - 076	中山川 2	○	○	佐賀県告示第 598 号	H29.11.2
188	山内町	犬走	D - 421Ⅱ - 077	山崎川 1	○	○	佐賀県告示第 604 号	H29.11.2
189	山内町	犬走	D - 421Ⅱ - 078	山崎川 2	○	○	佐賀県告示第 604 号	H29.11.2
190	山内町	犬走	D - 421Ⅱ - 079	山崎川 3	○	○	佐賀県告示第 604 号	H29.11.2
191	山内町	犬走	D - 421Ⅱ - 080	中郷川 3	○	○	佐賀県告示第 604 号	H29.11.2
192	山内町	犬走	D - 421Ⅱ - 081	川内川 3		○	佐賀県告示第 605 号	H29.11.2
193	山内町	犬走	D - 421Ⅱ - 082	川内川 4	○	○	佐賀県告示第 604 号	H29.11.2
194	山内町	犬走	D - 421Ⅱ - 083	川内川 5	○	○	佐賀県告示第 604 号	H29.11.2
195	山内町	犬走	D - 421Ⅱ - 084	川内川 6	○	○	佐賀県告示第 604 号	H29.11.2
196	山内町	犬走	D - 421Ⅱ - 085	岡方川 2	○	○	佐賀県告示第 604 号	H29.11.2
195	山内町	犬走	D - 421Ⅱ - 086	岡方川 3	○	○	佐賀県告示第 604 号	H29.11.2
196	北方町	大崎	D - 422Ⅱ - 001	小川川 1	○	○	佐賀県告示第 100 号	H31.3.15
197	北方町	大崎	D - 422Ⅱ - 002	小川川 2	○	○	佐賀県告示第 100 号	H31.3.15
198	北方町	大崎	D - 422Ⅱ - 003	大西川 1	○	○	佐賀県告示第 100 号	H31.3.15
199	北方町	大崎	D - 422Ⅱ - 004	大西川 2	○	○	佐賀県告示第 100 号	H31.3.15
200	北方町	大崎	D - 422Ⅱ - 005	黒坊川 1	○	○	佐賀県告示第 100 号	H31.3.15
201	北方町	大崎	D - 422Ⅱ - 006	黒坊川 2	○	○	佐賀県告示第 100 号	H31.3.15
202	北方町	志久	D - 422Ⅱ - 007	西堤川 1	○	○	佐賀県告示第 100 号	H31.3.15
203	北方町	志久	D - 422Ⅱ - 008	西堤川 2	○	○	佐賀県告示第 100 号	H31.3.15
204	北方町	志久	D - 422Ⅱ - 009	小原川 2	○	○	佐賀県告示第 289 号	H30.7.24
205	北方町	志久	D - 422Ⅱ - 010	下休場川	○	○	佐賀県告示第 596 号	H29.11.2
206	北方町	志久	D - 422Ⅱ - 011	イゲ谷川 1	○	○	佐賀県告示第 596 号	H29.11.2
207	北方町	志久	D - 422Ⅱ - 012	イゲ谷川 2	○	○	佐賀県告示第 596 号	H29.11.2

番号	町名	大字	箇所番号	区域名	該当区分		公示番号	公示日
					特別警戒区域	警戒区域		
208	北方町	芦原	D - 422Ⅱ - 013	山西川	○	○	佐賀県告示第 100 号	H31. 3.15
209	北方町	大渡	D - 422Ⅱ - 014	永池川	○	○	佐賀県告示第 596 号	H29.11. 2

(3) 急傾斜地の崩壊 I

※被害想定区域内に人家が 5 戸以上等（5 戸未満であっても官公署、学校、病院、社会福祉施設等の要配慮者施設等のある場合を含む）ある箇所

番号	町名	大字	箇所番号	区域名	該当区分		公示番号	公示日
					特別警戒区域	警戒区域		
1	若木町	本部	K - 206Ⅰ - 001 - 1	下川内 2 - 1	○	○	佐賀県告示第 155 号	H31. 3.26
2	若木町	本部	K - 206Ⅰ - 001 - 2	下川内 2 - 2	○	○	佐賀県告示第 155 号	H31. 3.26
3	若木町	本部	K - 206Ⅰ - 001 - 3	下川内 2 - 3	○	○	佐賀県告示第 155 号	H31. 3.26
4	若木町	本部	K - 206Ⅰ - 002 - 1	下川内 1 - 1	○	○	佐賀県告示第 155 号	H31. 3.26
5	若木町	本部	K - 206Ⅰ - 002 - 2	下川内 1 - 2	○	○	佐賀県告示第 155 号	H31. 3.26
6	若木町	本部	K - 206Ⅰ - 002 - 3	下川内 1 - 3	○	○	佐賀県告示第 155 号	H31. 3.26
7	若木町	本部	K - 206Ⅰ - 003 - 1	下川内 3 - 6	○	○	佐賀県告示第 155 号	H31. 3.26
8	若木町	本部	K - 206Ⅰ - 003 - 2	下川内 3 - 2	○	○	佐賀県告示第 155 号	H31. 3.26
9	若木町	本部	K - 206Ⅰ - 003 - 3	下川内 3 - 3	○	○	佐賀県告示第 155 号	H31. 3.26
10	若木町	本部	K - 206Ⅰ - 003 - 4	下川内 3 - 4	○	○	佐賀県告示第 155 号	H31. 3.26
11	若木町	本部	K - 206Ⅰ - 003 - 5	下川内 3 - 5	○	○	佐賀県告示第 155 号	H31. 3.26
12	若木町	本部	K - 206Ⅰ - 004 - 1	川内 2 - 1	○	○	佐賀県告示第 155 号	H31. 3.26
13	若木町	本部	K - 206Ⅰ - 004 - 2	川内 2 - 2	○	○	佐賀県告示第 155 号	H31. 3.26
14	若木町	本部	K - 206Ⅰ - 004 - 3	川内 2 - 3	○	○	佐賀県告示第 155 号	H31. 3.26
15	若木町	本部	K - 206Ⅰ - 005 - 1	川内 - 1	○	○	佐賀県告示第 155 号	H31. 3.26
16	若木町	本部	K - 206Ⅰ - 005 - 2	川内 - 2	○	○	佐賀県告示第 155 号	H31. 3.26

番号	町名	大字	箇所番号	区域名	該当区分		公示番号	公示日
					特別警戒区域	警戒区域		
17	若木町	川古	K - 206 I - 006	御所 3	○	○	佐賀県告示第 153 号	H31. 3.26
18	若木町	川古	K - 206 I - 007	御所 2	○	○	佐賀県告示第 153 号	H31. 3.26
19	若木町	本部	K - 206 I - 008 - 1	附防-1	○	○	佐賀県告示第 155 号	H31. 3.26
20	若木町	本部	K - 206 I - 008 - 2	附防	○	○	佐賀県告示第 155 号	H31. 3.26
21	若木町	本部	K - 206 I - 009	附防 2	○	○	佐賀県告示第 155 号	H31. 3.26
22	若木町	本部	K - 206 I - 010	松原	○	○	佐賀県告示第 155 号	H31. 3.26
23	若木町	本部	K - 206 I - 011	黒岩	○	○	佐賀県告示第 155 号	H31. 3.26
24	若木町	本部	K - 206 I - 012 - 1	岩下	○	○	佐賀県告示第 155 号	H31. 3.26
25	若木町	本部	K - 206 I - 012 - 2	岩下		○	佐賀県告示第 157 号	H31. 3.26
26	若木町	本部	K - 206 I - 013	下村 2	○	○	佐賀県告示第 153 号	H31. 3.26
27	若木町	川古	K - 206 I - 014	下村	○	○	佐賀県告示第 153 号	H31. 3.26
28	若木町	川古	K - 206 I - 015 - 1	堀通 2	○	○	佐賀県告示第 153 号	H31. 3.26
29	若木町	川古	K - 206 I - 015 - 2	堀通 2	○	○	佐賀県告示第 153 号	H31. 3.26
30	若木町	川古	K - 206 I - 015 - 3	堀通 2	○	○	佐賀県告示第 153 号	H31. 3.26
31	若木町	本部	K - 206 I - 016	百堂原	○	○	佐賀県告示第 155 号	H31. 3.26
32	若木町	本部	K - 206 I - 017	原 2	○	○	佐賀県告示第 156 号	H31. 3.26
33	若木町	川古	K - 206 I - 018 - 1	山中 - 1	○	○	佐賀県告示第 153 号	H31. 3.26
34	若木町	川古	K - 206 I - 018 - 2	山中 - 2	○	○	佐賀県告示第 153 号	H31. 3.26
35	若木町	川古	K - 206 I - 018 - 3	山中 - 3	○	○	佐賀県告示第 153 号	H31. 3.26
36	若木町	川古	K - 206 I - 018 - 4	山中 - 4	○	○	佐賀県告示第 153 号	H31. 3.26
37	若木町	川古	K - 206 I - 019	川古山中	○	○	佐賀県告示第 153 号	H31. 3.26

番号	町名	大字	箇所番号	区域名	該当区分		公示番号	公示日
					特別警戒区域	警戒区域		
38	若木町	川古	K - 206 I - 020	戸坂	○	○	佐賀県告示第 153 号	H31. 3.26
39	朝日町	甘久	K - 206 I - 021 - 1	川上	○	○	佐賀県告示第 113 号	H27. 3.13
40	朝日町	甘久	K - 206 I - 021 - 2	川上 5	○	○	佐賀県告示第 113 号	H27. 3.13
41	朝日町	中野	K - 206 I - 022 - 1	前上下	○	○	佐賀県告示第 113 号	H27. 3.13
42	朝日町	中野	K - 206 I - 022 - 2	前上下 1	○	○	佐賀県告示第 113 号	H27. 3.13
43	朝日町	中野	K - 206 I - 023	下古賀	○	○	佐賀県告示第 113 号	H27. 3.13
44	朝日町	中野	K - 206 I - 024	小原 1	○	○	佐賀県告示第 113 号	H27. 3.13
45	朝日町	甘久	K - 206 I - 025 - 1	北上滝 2 - 1	○	○	佐賀県告示第 113 号	H27. 3.13
46	朝日町	甘久	K - 206 I - 025 - 2	北上滝 2 - 2	○	○	佐賀県告示第 113 号	H27. 3.13
47	朝日町	甘久	K - 206 I - 026 - 1	北上滝 1 - 1	○	○	佐賀県告示第 113 号	H27. 3.13
48	朝日町	甘久	K - 206 I - 026 - 2	北上滝 1 - 2	○	○	佐賀県告示第 113 号	H27. 3.13
49	朝日町	甘久	K - 206 I - 027 - 1	南上滝	○	○	佐賀県告示第 113 号	H27. 3.13
50	朝日町	甘久	K - 206 I - 027 - 2	南上滝 3	○	○	佐賀県告示第 113 号	H27. 3.13
51	朝日町	甘久	K - 206 I - 028	高橋宿	○	○	佐賀県告示第 113 号	H27. 3.13
52	武内町	真手野	K - 206 I - 030	下多々良 4	○	○	佐賀県告示第 84 号	H25. 3.15
53	若木町	本部	K - 206 I - 031	本部山中 2	○	○	佐賀県告示第 155 号	H31. 3.13
54	武内町	真手野	K - 206 I - 032	柿田代	○	○	佐賀県告示第 84 号	H25. 3.15
55	武内町	真手野	K - 206 I - 033 - 1	平古場 2 - 1	○	○	佐賀県告示第 78 号	H25. 3.15
56	武内町	真手野	K - 206 I - 033 - 2	平古場 2 - 2	○	○	佐賀県告示第 78 号	H25. 3.15
57	武内町	真手野	K - 206 I - 033 - 3	平古場 2 - 3	○	○	佐賀県告示第 78 号	H25. 3.15
58	武内町	真手野	K - 206 I - 034 - 1	平古場 1 - 1	○	○	佐賀県告示第 78 号	H25. 3.15

番号	町名	大字	箇所番号	区域名	該当区分		公示番号	公示日
					特別警戒区域	警戒区域		
59	武内町	真手野	K - 206 I - 034 - 2	平古場 1 - 2	○	○	佐賀県告示第 78 号	H25. 3.15
60	武内町	真手野	K - 206 I - 035	松尾	○	○	佐賀県告示第 78 号	H25. 3.15
61	武内町	真手野	K - 206 I - 036	馬場	○	○	佐賀県告示第 78 号	H25. 3.15
62	武内町	真手野	K - 206 I - 037	馬場 4	○	○	佐賀県告示第 78 号	H25. 3.15
63	武内町	真手野	K - 206 I - 038 - 1	亀ノ甲 - 1	○	○	佐賀県告示第 84 号	H25. 3.15
64	武内町	真手野	K - 206 I - 038 - 2	亀ノ甲 - 2	○	○	佐賀県告示第 84 号	H25. 3.15
65	武内町	真手野	K - 206 I - 039	上柚ノ木原 4	○	○	佐賀県告示第 82 号	H25. 3.15
66	武内町	真手野	K - 206 I - 040	上柚ノ木原	○	○	佐賀県告示第 82 号	H25. 3.15
67	武内町	真手野	K - 206 I - 041 - 1	上柚ノ木原 3 - 1	○	○	佐賀県告示第 82 号	H25. 3.15
68	武内町	真手野	K - 206 I - 041 - 2	上柚ノ木原 3 - 2	○	○	佐賀県告示第 82 号	H25. 3.15
69	武内町	真手野	K - 206 I - 041 - 3	上柚ノ木原 3 - 3	○	○	佐賀県告示第 82 号	H25. 3.15
70	武内町	真手野	K - 206 I - 042 - 1	東柚ノ木原 - 1	○	○	佐賀県告示第 82 号	H25. 3.15
71	武内町	真手野	K - 206 I - 042 - 2	東柚ノ木原 2	○	○	佐賀県告示第 82 号	H25. 3.15
72	武内町	真手野	K - 206 I - 043	梅ノ原 - 2	○	○	佐賀県告示第 84 号	H25. 3.15
73	武内町	真手野	K - 206 I - 044 - 1	梅ノ原 - 1	○	○	佐賀県告示第 78 号	H25. 3.15
74	武内町	真手野	K - 206 I - 044 - 2	梅ノ原 - 2	○	○	佐賀県告示第 78 号	H25. 3.15
75	武内町	真手野	K - 206 I - 045 - 1	梅ノ原 4 - 1	○	○	佐賀県告示第 78 号	H25. 3.15
76	武内町	真手野	K - 206 I - 045 - 2	梅ノ原 4 - 2	○	○	佐賀県告示第 78 号	H25. 3.15
77	武内町	梅野	K - 206 I - 045 - 3	梅ノ原 4 - 3	○	○	佐賀県告示第 78 号	H25. 3.15
78	武内町	真手野	K - 206 I - 046 - 1	梅ノ原 3 - 1		○	佐賀県告示第 79 号	H25. 3.15
79	武内町	梅野	K - 206 I - 046 - 2	梅ノ原 3 - 2	○	○	佐賀県告示第 78 号	H25. 3.15

番号	町名	大字	箇所番号	区域名	該当区分		公示番号	公示日
					特別警戒区域	警戒区域		
80	武内町	梅野	K - 206 I - 047	松尾谷	○	○	佐賀県告示第 80 号	H25. 3.15
81	武内町	梅野	K - 206 I - 048 - 1	山ノ上 1 - 1	○	○	佐賀県告示第 80 号	H25. 3.15
82	武内町	梅野	K - 206 I - 048 - 2	山ノ上 1 - 2	○	○	佐賀県告示第 80 号	H25. 3.15
83	武内町	梅野	K - 206 I - 049 - 1	西梅野第 1 第 2 - 1	○	○	佐賀県告示第 80 号	H25. 3.15
84	武内町	梅野	K - 206 I - 049 - 2	西梅野第 1 第 2 - 2	○	○	佐賀県告示第 80 号	H25. 3.15
85	武内町	梅野	K - 206 I - 049 - 3	西梅野第 1 第 2 - 3	○	○	佐賀県告示第 80 号	H25. 3.15
86	武内町	梅野	K - 206 I - 050 - 1	五本松 - 1	○	○	佐賀県告示第 82 号	H25. 3.15
87	武内町	梅野	K - 206 I - 050 - 2	五本松 - 2	○	○	佐賀県告示第 82 号	H25. 3.15
88	武内町	梅野	K - 206 I - 050 - 3	五本松 - 3	○	○	佐賀県告示第 82 号	H25. 3.15
89	武内町	梅野	K - 206 I - 050 - 4	五本松 - 4	○	○	佐賀県告示第 82 号	H25. 3.15
90	武内町	梅野	K - 206 I - 051 - 1	森ノ木 - 1	○	○	佐賀県告示第 80 号	H25. 3.15
91	武内町	梅野	K - 206 I - 051 - 2	森ノ木 - 2	○	○	佐賀県告示第 80 号	H25. 3.15
92	武内町	梅野	K - 206 I - 051 - 3	森ノ木 - 3	○	○	佐賀県告示第 80 号	H25. 3.15
93	武内町	梅野	K - 206 I - 051 - 4	森ノ木 - 4	○	○	佐賀県告示第 80 号	H25. 3.15
94	武内町	梅野	K - 206 I - 052 - 1	長谷 - 1	○	○	佐賀県告示第 80 号	H25. 3.15
95	武内町	梅野	K - 206 I - 052 - 2	長谷 - 2	○	○	佐賀県告示第 80 号	H25. 3.15
96	武内町	梅野	K - 206 I - 052 - 3	長谷 - 3	○	○	佐賀県告示第 80 号	H25. 3.15
97	武内町	梅野	K - 206 I - 052 - 4	長谷 - 4	○	○	佐賀県告示第 80 号	H25. 3.15
98	武内町	梅野	K - 206 I - 053 - 1	福和 - 1		○	佐賀県告示第 81 号	H25. 3.15
99	武内町	梅野	K - 206 I - 053 - 2	福和 - 2	○	○	佐賀県告示第 80 号	H25. 3.15
100	武内町	梅野	K - 206 I - 053 - 3	福和 - 3	○	○	佐賀県告示第 80 号	H25. 3.15

番号	町名	大字	箇所番号	区域名	該当区分		公示番号	公示日
					特別警戒区域	警戒区域		
101	武内町	梅野	K - 206 I - 053 - 4	福和 - 4	○	○	佐賀県告示第 80 号	H25. 3.15
102	武内町	梅野	K - 206 I - 053 - 5	福和 - 5	○	○	佐賀県告示第 80 号	H25. 3.15
103	武雄町	富岡	K - 206 I - 054	川良 2	○	○	佐賀県告示第 434 号	H27.10. 6
104	武雄町	富岡	K - 206 I - 055 - 1	山ノ上 - 1	○	○	佐賀県告示第 434 号	H27.10. 6
105	武雄町	富岡	K - 206 I - 055 - 2	山ノ上 - 2	○	○	佐賀県告示第 434 号	H27.10. 6
106	武雄町	富岡	K - 206 I - 056 - 1	川良 1 - 1	○	○	佐賀県告示第 434 号	H27.10. 6
107	武雄町	富岡	K - 206 I - 056 - 2	川良 1 - 2	○	○	佐賀県告示第 434 号	H27.10. 6
108	武雄町	富岡	K - 206 I - 057	三田 2	○	○	佐賀県告示第 434 号	H27.10. 6
109	武雄町	富岡	K - 206 I - 058	三田 1	○	○	佐賀県告示第 434 号	H27.10. 6
110	武雄町	富岡	K - 206 I - 059	三田 3	○	○	佐賀県告示第 434 号	H27.10. 6
111	武雄町	富岡	K - 206 I - 060 - 1	八並 2 - 1	○	○	佐賀県告示第 399 号	H27. 9. 1
112	武雄町	富岡	K - 206 I - 060 - 2	八並 2 - 2	○	○	佐賀県告示第 399 号	H27. 9. 1
113	武雄町	富岡	K - 206 I - 061	八並 3	○	○	佐賀県告示第 399 号	H27. 9. 1
114	武雄町	富岡	K - 206 I - 062 - 1	永松 1 - 1	○	○	佐賀県告示第 401 号	H27. 9. 1
115	武雄町	富岡	K - 206 I - 062 - 2	永松 1 - 2	○	○	佐賀県告示第 401 号	H27. 9. 1
116	武雄町	富岡	K - 206 I - 062 - 3	永松 1 - 3	○	○	佐賀県告示第 401 号	H27. 9. 1
117	武雄町	富岡	K - 206 I - 063	永松 2	○	○	佐賀県告示第 401 号	H27. 9. 1
118	武雄町	富岡	K - 206 I - 064	西浦 2	○	○	佐賀県告示第 401 号	H27. 9. 1
119	武雄町	富岡	K - 206 I - 065	西浦 1	○	○	佐賀県告示第 401 号	H27. 9. 1
120	武雄町	富岡	K - 206 I - 066	桜町	○	○	佐賀県告示第 401 号	H27. 9. 1
121	武雄町	富岡	K - 206 I - 067 - 1	八並 6 - 1	○	○	佐賀県告示第 399 号	H27. 9. 1



番号	町名	大字	箇所番号	区域名	該当区分		公示番号	公示日
					特別警戒区域	警戒区域		
1 2 2	武雄町	富岡	K - 206 I - 067 - 2	八並 6 - 2	○	○	佐賀県告示第 399 号	H27. 9. 1
1 2 3	武雄町	富岡	K - 206 I - 068	八並 5	○	○	佐賀県告示第 399 号	H27. 9. 1
1 2 4	武雄町	富岡	K - 206 I - 070	桜山 3		○	佐賀県告示第 402 号	H27. 9. 1
1 2 5	武雄町	富岡	K - 206 I - 071	桜山 2	○	○	佐賀県告示第 401 号	H27. 9. 1
1 2 6	武雄町	富岡	K - 206 I - 072	桜山	○	○	佐賀県告示第 401 号	H27. 9. 1
1 2 7	武雄町	武雄	K - 206 I - 073	桜山 5	○	○	佐賀県告示第 401 号	H27. 9. 1
1 2 8	武雄町	富岡	K - 206 I - 074	桜山 1	○	○	佐賀県告示第 401 号	H27. 9. 1
1 2 9	武雄町	武雄	K - 206 I - 075	本町	○	○	佐賀県告示第 401 号	H27. 9. 1
1 3 0	武雄町	武雄	K - 206 I - 077 - 1	下西山第二 - 1	○	○	佐賀県告示第 392 号	H27. 9. 1
1 3 1	武雄町	武雄	K - 206 I - 077 - 2	下西山第二 - 2	○	○	佐賀県告示第 392 号	H27. 9. 1
1 3 2	武雄町	武雄	K - 206 I - 078	北ノ浦 1	○	○	佐賀県告示第 392 号	H27. 9. 1
1 3 3	武雄町	武雄	K - 206 I - 079	下砥石川	○	○	佐賀県告示第 392 号	H27. 9. 1
1 3 4	武雄町	武雄	K - 206 I - 080 - 1	蓬莱山 1 - 1	○	○	佐賀県告示第 392 号	H27. 9. 1
1 3 5	武雄町	武雄	K - 206 I - 080 - 2	蓬莱山 1 - 2	○	○	佐賀県告示第 392 号	H27. 9. 1
1 3 6	武雄町	武雄	K - 206 I - 080 - 3	蓬莱山 1 - 3	○	○	佐賀県告示第 392 号	H27. 9. 1
1 3 7	武雄町	武雄	K - 206 I - 081	下西山	○	○	佐賀県告示第 392 号	H27. 9. 1
1 3 8	武雄町	武雄	K - 206 I - 082	上砥石川 1	○	○	佐賀県告示第 392 号	H27. 9. 1
1 3 9	武雄町	武雄	K - 206 I - 083 - 1	砥石川 - 1	○	○	佐賀県告示第 392 号	H27. 9. 1
1 4 0	武雄町	武雄	K - 206 I - 083 - 2	砥石川 - 2	○	○	佐賀県告示第 392 号	H27. 9. 1
1 4 1	武雄町	武雄	K - 206 I - 084	下西山 2	○	○	佐賀県告示第 392 号	H27. 9. 1
1 4 2	武雄町	武雄	K - 206 I - 085 - 1	上西山 1 - 1	○	○	佐賀県告示第 390 号	H27. 9. 1

番号	町名	大字	箇所番号	区域名	該当区分		公示番号	公示日
					特別警戒区域	警戒区域		
1 4 3	武雄町	武雄	K - 206 I - 085 - 2	上西山 1 - 2	○	○	佐賀県告示第 390 号	H27. 9. 1
1 4 4	武雄町	武雄	K - 206 I - 085 - 3	上西山 1 - 3	○	○	佐賀県告示第 390 号	H27. 9. 1
1 4 5	武雄町	武雄	K - 206 I - 086	西谷 1	○	○	佐賀県告示第 390 号	H27. 9. 1
1 4 6	武雄町	武雄	K - 206 I - 087	西山 2	○	○	佐賀県告示第 390 号	H27. 9. 1
1 4 7	武雄町	武雄	K - 206 I - 088 - 1	上西山 4 - 1	○	○	佐賀県告示第 390 号	H27. 9. 1
1 4 8	武雄町	武雄	K - 206 I - 088 - 2	上西山 4 - 2	○	○	佐賀県告示第 390 号	H27. 9. 1
1 4 9	武雄町	武雄	K - 206 I - 089	下山	○	○	佐賀県告示第 390 号	H27. 9. 1
1 5 0	橘町	芦原	K - 206 I - 090	鳴瀬 2	○	○	佐賀県告示第 305 号	H27. 6.30
1 5 1	橘町	芦原	K - 206 I - 091	鳴瀬	○	○	佐賀県告示第 305 号	H27. 6.30
1 5 2	橘町	片白	K - 206 I - 092	片白	○	○	佐賀県告示第 305 号	H27. 6.30
1 5 3	橘町	大日	K - 206 I - 093	小野原 2	○	○	佐賀県告示第 305 号	H27. 6.30
1 5 4	橘町	大日	K - 206 I - 094	小野原		○	佐賀県告示第 305 号	H27. 6.30
1 5 5	武雄町	永島	K - 206 I - 095	花島 1	○	○	佐賀県告示第 398 号	H27. 9. 1
1 5 6	武雄町	永島	K - 206 I - 096	花島 2	○	○	佐賀県告示第 398 号	H27. 9. 1
1 5 7	武雄町	永島	K - 206 I - 097	永島 2	○	○	佐賀県告示第 396 号	H27. 9. 1
1 5 8	武雄町	永島	K - 206 I - 098 - 1	永島 1 - 1	○	○	佐賀県告示第 396 号	H27. 9. 1
1 5 9	武雄町	永島	K - 206 I - 098 - 2	永島 1 - 2	○	○	佐賀県告示第 396 号	H27. 9. 1
1 6 0	武雄町	武雄	K - 206 I - 099	白岩	○	○	佐賀県告示第 394 号	H27. 9. 1
1 6 1	武雄町	永島	K - 206 I - 100	永島 3	○	○	佐賀県告示第 396 号	H27. 9. 1
1 6 2	武雄町	永島	K - 206 I - 101	古屋敷	○	○	佐賀県告示第 396 号	H27. 9. 1
1 6 3	武雄町	永島	K - 206 I - 102	東野間 1	○	○	佐賀県告示第 396 号	H27. 9. 1

番号	町名	大字	箇所番号	区域名	該当区分		公示番号	公示日
					特別警戒区域	警戒区域		
164	武雄町	武雄	K-206I-103	西野間1	○	○	佐賀県告示第394号	H27.9.1
165	武雄町	永島	K-206I-104-1	東野間2-1	○	○	佐賀県告示第396号	H27.9.1
166	武雄町	永島	K-206I-104-2	東野間2-2	○	○	佐賀県告示第396号	H27.9.1
167	武雄町	永島	K-206I-104-3	東野間2-3	○	○	佐賀県告示第396号	H27.9.1
168	武雄町	永島	K-206I-105	北ヶ倉	○	○	佐賀県告示第396号	H27.9.1
169	武雄町	永島	K-206I-106	大谷1	○	○	佐賀県告示第396号	H27.9.1
170	武雄町	永島	K-206I-107	溝ノ上3	○	○	佐賀県告示第397号	H27.9.1
171	武雄町	永島	K-206I-108	溝ノ上4	○	○	佐賀県告示第397号	H27.9.1
172	武雄町	永島	K-206I-109-1	溝ノ上-1	○	○	佐賀県告示第397号	H27.9.1
173	武雄町	永島	K-206I-109-2	溝ノ上-2	○	○	佐賀県告示第397号	H27.9.1
174	武雄町	永島	K-206I-110-1	溝ノ上2-1	○	○	佐賀県告示第397号	H27.9.1
175	武雄町	永島	K-206I-110-2	溝ノ上2-2	○	○	佐賀県告示第397号	H27.9.1
176	橘町	永島	K-206I-111	潮見	○	○	佐賀県告示第305号	H27.6.30
177	武雄町	武雄	K-206I-113-1	尾ノ上1-1	○	○	佐賀県告示第394号	H27.9.1
178	武雄町	武雄	K-206I-113-2	尾ノ上1-2	○	○	佐賀県告示第394号	H27.9.1
179	武雄町	武雄	K-206I-113-3	尾ノ上1-3	○	○	佐賀県告示第394号	H27.9.1
180	武雄町	武雄	K-206I-114-1	尾ノ上	○	○	佐賀県告示第394号	H27.9.1
181	武雄町	武雄	K-206I-115-1	西野間2-1	○	○	佐賀県告示第394号	H27.9.1
182	武雄町	武雄	K-206I-115-2	西野間2-2	○	○	佐賀県告示第394号	H27.9.1
183	武雄町	武雄	K-206I-115-3	西野間2-3	○	○	佐賀県告示第394号	H27.9.1
184	武雄町	武雄	K-206I-116	柄崎	○	○	佐賀県告示第394号	H27.9.1

番号	町名	大字	箇所番号	区域名	該当区分		公示番号	公示日
					特別警戒区域	警戒区域		
185	武雄町	武雄	K-206I-117	本小路2	○	○	佐賀県告示第394号	H27.9.1
186	武雄町	武雄	K-206I-118	平原北1	○	○	佐賀県告示第394号	H27.9.1
187	武雄町	武雄	K-206I-119-1	枯木ノ塔-1	○	○	佐賀県告示第392号	H27.9.1
188	武雄町	武雄	K-206I-119-2	枯木ノ塔-2	○	○	佐賀県告示第392号	H27.9.1
189	武雄町	武雄	K-206I-119-3	枯木ノ塔-3	○	○	佐賀県告示第392号	H27.9.1
190	武雄町	武雄	K-206I-120-1	枯木ノ塔2-1	○	○	佐賀県告示第392号	H27.9.1
191	武雄町	武雄	K-206I-120-2	枯木ノ塔2-2	○	○	佐賀県告示第392号	H27.9.1
192	武雄町	武雄	K-206I-121	若葉台1	○	○	佐賀県告示第390号	H27.9.1
193	武雄町	武雄	K-206I-122	若葉台2		○	佐賀県告示第391号	H27.9.1
194	武雄町	武雄	K-206I-123	若葉台3	○	○	佐賀県告示第390号	H27.9.1
195	東川登町	永野	K-206I-124-1	北永野第3-1	○	○	佐賀県告示第435号	H28.8.30
196	東川登町	永野	K-206I-124-2	北永野第3-2	○	○	佐賀県告示第435号	H28.8.30
197	東川登町	永野	K-206I-125-1	北永野-1	○	○	佐賀県告示第435号	H28.8.30
198	東川登町	永野	K-206I-125-2	北永野-2	○	○	佐賀県告示第435号	H28.8.30
199	東川登町	永野	K-206I-126	北永野第1	○	○	佐賀県告示第435号	H28.8.30
200	東川登町	永野	K-206I-127	寺ノ下2	○	○	佐賀県告示第435号	H28.8.30
201	東川登町	永野	K-206I-128-1	寺ノ下-1	○	○	佐賀県告示第435号	H28.8.30
202	東川登町	永野	K-206I-128-2	寺ノ下-2	○	○	佐賀県告示第435号	H28.8.30
203	東川登町	永野	K-206I-129	郷ノ原	○	○	佐賀県告示第435号	H28.8.30
204	東川登町	永野	K-206I-130-1	焼山-1	○	○	佐賀県告示第435号	H28.8.30
205	東川登町	永野	K-206I-130-2	焼山-2	○	○	佐賀県告示第435号	H28.8.30

番号	町名	大字	箇所番号	区域名	該当区分		公示番号	公示日
					特別警戒区域	警戒区域		
206	東川登町	永野	K - 206 I - 130 - 3	焼山 - 3		○	佐賀県告示第 436 号	H28. 8.30
207	東川登町	永野	K - 206 I - 131 - 1	千手寺第 2 - 1	○	○	佐賀県告示第 437 号	H28. 8.30
208	東川登町	永野	K - 206 I - 131 - 2	千手寺第 2 - 2	○	○	佐賀県告示第 437 号	H28. 8.30
209	東川登町	永野	K - 206 I - 132 - 2	千手寺第 1 - 2	○	○	佐賀県告示第 437 号	H28. 8.30
210	東川登町	袴野	K - 206 I - 133 - 1	亀屋 - 1	○	○	佐賀県告示第 405 号	H28. 8. 2
211	東川登町	袴野	K - 206 I - 133 - 2	亀屋 - 2	○	○	佐賀県告示第 405 号	H28. 8. 2
212	東川登町	袴野	K - 206 I - 134	一町田	○	○	佐賀県告示第 405 号	H28. 8. 2
213	東川登町	袴野	K - 206 I - 135 - 1	一町田 2 - 1	○	○	佐賀県告示第 405 号	H28. 8. 2
214	東川登町	袴野	K - 206 I - 135 - 2	一町田 2 - 2	○	○	佐賀県告示第 405 号	H28. 8. 2
215	東川登町	袴野	K - 206 I - 135 - 3	一町田 2 - 3		○	佐賀県告示第 406 号	H28. 8. 2
216	西川登町	神六	K - 206 I - 136 - 1	釜田 1 - 1	○	○	佐賀県告示第 403 号	H28. 8. 2
217	西川登町	神六	K - 206 I - 136 - 2	釜田 2 - 2	○	○	佐賀県告示第 403 号	H28. 8. 2
218	西川登町	神六	K - 206 I - 137	持山	○	○	佐賀県告示第 403 号	H28. 8. 2
219	西川登町	神六	K - 206 I - 138 - 1	母田辺 - 1	○	○	佐賀県告示第 403 号	H28. 8. 2
220	西川登町	神六	K - 206 I - 138 - 2	母田辺 - 2	○	○	佐賀県告示第 403 号	H28. 8. 2
221	西川登町	神六	K - 206 I - 138 - 3	母田辺 - 3	○	○	佐賀県告示第 403 号	H28. 8. 2
222	西川登町	神六	K - 206 I - 138 - 4	母田辺 - 4	○	○	佐賀県告示第 403 号	H28. 8. 2
223	西川登町	神六	K - 206 I - 139 - 1	後谷 - 1	○	○	佐賀県告示第 403 号	H28. 8. 2
224	西川登町	神六	K - 206 I - 139 - 2	後谷 - 2	○	○	佐賀県告示第 403 号	H28. 8. 2
225	西川登町	神六	K - 206 I - 140 - 1	高瀬 - 1	○	○	佐賀県告示第 403 号	H28. 8. 2
226	西川登町	神六	K - 206 I - 140 - 2	高瀬 - 2	○	○	佐賀県告示第 403 号	H28. 8. 2

番号	町名	大字	箇所番号	区域名	該当区分		公示番号	公示日
					特別警戒区域	警戒区域		
2 2 7	西川登町	神六	K - 206 I - 141 - 1	松灘 - 1	○	○	佐賀県告示第 441 号	H28. 8.30
2 2 8	西川登町	神六	K - 206 I - 141 - 2	松灘 - 2	○	○	佐賀県告示第 441 号	H28. 8.30
2 2 9	西川登町	神六	K - 206 I - 141 - 3	松灘 - 3	○	○	佐賀県告示第 441 号	H28. 8.30
2 3 0	西川登町	神六	K - 206 I - 141 - 4	松灘 - 4	○	○	佐賀県告示第 441 号	H28. 8.30
2 3 1	西川登町	神六	K - 206 I - 141 - 5	松灘 - 5	○	○	佐賀県告示第 441 号	H28. 8.30
2 3 2	西川登町	神六	K - 206 I - 141 - 6	松灘 - 6	○	○	佐賀県告示第 441 号	H28. 8.30
2 3 3	西川登町	神六	K - 206 I - 141 - 7	松灘 - 7	○	○	佐賀県告示第 441 号	H28. 8.30
2 3 4	西川登町	神六	K - 206 I - 142	長蓮和	○	○	佐賀県告示第 441 号	H28. 8.30
2 3 5	西川登町	神六	K - 206 I - 143	長蓮和 2	○	○	佐賀県告示第 441 号	H28. 8.30
2 3 6	西川登町	神六	K - 206 I - 144	山下	○	○	佐賀県告示第 441 号	H28. 8.30
2 3 7	西川登町	神六	K - 206 I - 145 - 1	神六 - 1	○	○	佐賀県告示第 441 号	H28. 8.30
2 3 8	西川登町	神六	K - 206 I - 145 - 2	神六 - 2	○	○	佐賀県告示第 441 号	H28. 8.30
2 3 9	西川登町	神六	K - 206 I - 145 - 3	神六 - 3	○	○	佐賀県告示第 441 号	H28. 8.30
2 4 0	西川登町	神六	K - 206 I - 145 - 4	神六 - 4	○	○	佐賀県告示第 441 号	H28. 8.30
2 4 1	西川登町	神六	K - 206 I - 146	神六第 2	○	○	佐賀県告示第 441 号	H28. 8.30
2 4 2	西川登町	神六	K - 206 I - 147	円城寺	○	○	佐賀県告示第 441 号	H28. 8.30
2 4 3	西川登町	神六	K - 206 I - 148 - 1	祖頭崎 - 1	○	○	佐賀県告示第 441 号	H28. 8.30
2 4 4	西川登町	神六	K - 206 I - 148 - 2	祖頭崎 - 2	○	○	佐賀県告示第 441 号	H28. 8.30
2 4 5	西川登町	神六	K - 206 I - 149	寺屋敷	○	○	佐賀県告示第 441 号	H28. 8.30
2 4 6	西川登町	神六	K - 206 I - 150 - 1	庭木 - 1	○	○	佐賀県告示第 441 号	H28. 8.30
2 4 7	西川登町	神六	K - 206 I - 150 - 2	庭木 - 2	○	○	佐賀県告示第 441 号	H28. 8.30

番号	町名	大字	箇所番号	区域名	該当区分		公示番号	公示日
					特別警戒区域	警戒区域		
248	西川登町	神六	K-206I-151	山口1	○	○	佐賀県告示第403号	H28.8.2
249	西川登町	神六	K-206I-152	山口2	○	○	佐賀県告示第403号	H28.8.2
250	西川登町	神六	K-206I-153	弓野	○	○	佐賀県告示第439号	H28.8.30
251	西川登町	小田志	K-206I-154	日之出城1	○	○	佐賀県告示第439号	H28.8.30
252	西川登町	神六	K-206I-155-1	庭木1-1	○	○	佐賀県告示第441号	H28.8.30
253	西川登町	神六	K-206I-155-2	庭木1-2	○	○	佐賀県告示第441号	H28.8.30
254	西川登町	神六	K-206I-155-3	庭木1-3	○	○	佐賀県告示第441号	H28.8.30
255	西川登町	神六	K-206I-156-1	庭木2-1	○	○	佐賀県告示第441号	H28.8.30
256	西川登町	神六	K-206I-156-2	庭木2-2	○	○	佐賀県告示第441号	H28.8.30
257	西川登町	神六	K-206I-156-3	庭木2-3	○	○	佐賀県告示第441号	H28.8.30
258	西川登町	神六	K-206I-157-1	山の峠-1	○	○	佐賀県告示第441号	H28.8.30
259	西川登町	神六	K-206I-157-2	山の峠-2	○	○	佐賀県告示第441号	H28.8.30
260	西川登町	神六	K-206I-157-3	山の峠-3	○	○	佐賀県告示第441号	H28.8.30
261	西川登町	神六	K-206I-157-4	山の峠-4	○	○	佐賀県告示第441号	H28.8.30
262	西川登町	小田志	K-206I-158-1	小田志2-1	○	○	佐賀県告示第439号	H28.8.30
263	西川登町	小田志	K-206I-158-2	小田志2-2	○	○	佐賀県告示第439号	H28.8.30
264	西川登町	小田志	K-206I-159-1	小田志-1	○	○	佐賀県告示第439号	H28.8.30
265	西川登町	小田志	K-206I-159-2	小田志-2	○	○	佐賀県告示第439号	H28.8.30
266	西川登町	小田志	K-206I-160-1	大川内-1	○	○	佐賀県告示第439号	H28.8.30
267	西川登町	小田志	K-206I-160-2	大川内-2	○	○	佐賀県告示第439号	H28.8.30
268	橋町	芦原	K-206I-161-1	鳴瀬3-1	○	○	佐賀県告示第305号	H27.6.30

番号	町名	大字	箇所番号	区域名	該当区分		公示番号	公示日
					特別警戒区域	警戒区域		
269	橘町	芦原	K-206I-161-2	鳴瀬3-2	○	○	佐賀県告示第305号	H27.6.30
270	橘町	芦原	K-206I-162	鳴瀬4	○	○	佐賀県告示第305号	H27.6.30
271	若木町	川古	K-206I-163	清正寺2	○	○	佐賀県告示第153号	H31.3.26
272	朝日町	中野	K-206I-164	川上3	○	○	佐賀県告示第113号	H27.3.13
273	朝日町	中野	K-206I-165-1	中小路2-1	○	○	佐賀県告示第113号	H27.3.13
274	朝日町	中野	K-206I-165-2	中小路2-2	○	○	佐賀県告示第113号	H27.3.13
275	朝日町	中野	K-206I-166	中小路7	○	○	佐賀県告示第113号	H27.3.13
276	朝日町	中野	K-206I-167-1	下ノ原1-1	○	○	佐賀県告示第113号	H27.3.13
277	朝日町	中野	K-206I-167-2	下ノ原1-2	○	○	佐賀県告示第113号	H27.3.13
278	朝日町	甘久	K-206I-168	八幡平1	○	○	佐賀県告示第113号	H27.3.13
279	朝日町	甘久	K-206I-169	南上滝2	○	○	佐賀県告示第113号	H27.3.13
280	武雄町	富岡	K-206I-170-1	川良4-1	○	○	佐賀県告示第434号	H25.10.6
281	武雄町	富岡	K-206I-170-2	川良4-2	○	○	佐賀県告示第434号	H25.10.6
282	武内町	真手野	K-206I-171	赤穂山4	○	○	佐賀県告示第78号	H25.3.15
283	武雄町	武雄	K-206I-172	枯木塔3	○	○	佐賀県告示第394号	H27.9.1
284	武雄町	永島	K-206I-173	永島6	○	○	佐賀県告示第396号	H27.9.1
285	橘町	永島	K-206I-174	潮見2	○	○	佐賀県告示第305号	H27.6.30
286	橘町	永島	K-206I-175-1	潮見6-1	○	○	佐賀県告示第305号	H27.6.30
287	橘町	永島	K-206I-175-2	潮見6-2	○	○	佐賀県告示第305号	H27.6.30
288	東川登町	永野	K-206I-176	寺ノ下3	○	○	佐賀県告示第435号	H28.8.30
289	東川登町	袴野	K-206I-177-1	宇土手2-1	○	○	佐賀県告示第321号	H28.6.10



番号	町名	大字	箇所番号	区域名	該当区分		公示番号	公示日
					特別警戒区域	警戒区域		
290	東川登町	袴野	K - 206 I - 177 - 2	宇土手 2 - 2	○	○	佐賀県告示第 321 号	H28. 6.10
291	東川登町	小田志	K - 206 I - 178	小田志 4	○	○	佐賀県告示第 439 号	H28. 8.30
292	武雄町	富岡	K - 206B I - 001	八並 4		○	佐賀県告示第 400 号	H27. 9. 1
293	武雄町	武雄	K - 206B I - 002 - 1	本小路 5 - 1		○	佐賀県告示第 395 号	H27. 9. 1
294	武雄町	武雄	K - 206B I - 002 - 2	本小路 5 - 2		○	佐賀県告示第 395 号	H27. 9. 1
295	武雄町	武雄	K - 206B I - 003	清水原 1	○	○	佐賀県告示第 390 号	H27. 9. 1
296	山内町	宮野	K - 421 I - 001	上原	○	○	佐賀県告示第 657 号	H29.12. 1
297	山内町	宮野	K - 421 I - 002 - 1	網ノ内 - 1	○	○	佐賀県告示第 657 号	H29.12. 1
298	山内町	宮野	K - 421 I - 002 - 2	網ノ内 - 2	○	○	佐賀県告示第 657 号	H29.12. 1
299	山内町	宮野	K - 421 I - 002 - 3	網ノ内 - 3	○	○	佐賀県告示第 657 号	H29.12. 1
300	山内町	大野	K - 421 I - 003 - 1	上西 - 1	○	○	佐賀県告示第 659 号	H29.12. 1
301	山内町	大野	K - 421 I - 003 - 2	上西 - 2	○	○	佐賀県告示第 659 号	H29.12. 1
302	山内町	大野	K - 421 I - 004	重川内 1	○	○	佐賀県告示第 659 号	H29.12. 1
303	山内町	大野	K - 421 I - 005 - 1	重川内 2 - 1	○	○	佐賀県告示第 659 号	H29.12. 1
304	山内町	大野	K - 421 I - 005 - 2	重川内 2 - 2	○	○	佐賀県告示第 659 号	H29.12. 1
305	山内町	大野	K - 421 I - 005 - 3	重川内 2 - 3	○	○	佐賀県告示第 659 号	H29.12. 1
306	山内町	大野	K - 421 I - 006 - 1	宮ノ元 - 1	○	○	佐賀県告示第 659 号	H29.12. 1
307	山内町	大野	K - 421 I - 006 - 2	宮ノ元 - 2	○	○	佐賀県告示第 659 号	H29.12. 1
308	山内町	大野	K - 421 I - 007	白川内 1	○	○	佐賀県告示第 659 号	H29.12. 1
309	山内町	大野	K - 421 I - 008 - 1	谷 - 1	○	○	佐賀県告示第 600 号	H29.11. 2
310	山内町	大野	K - 421 I - 008 - 2	谷 - 2	○	○	佐賀県告示第 600 号	H29.11. 2

番号	町名	大字	箇所番号	区域名	該当区分		公示番号	公示日
					特別警戒区域	警戒区域		
3 1 1	山内町	大野	K - 421 I - 008 - 3	谷 - 3	○	○	佐賀県告示第 600 号	H29.11. 2
3 1 2	山内町	大野	K - 421 I - 008 - 4	谷 - 4	○	○	佐賀県告示第 600 号	H29.11. 2
3 1 3	山内町	大野	K - 421 I - 009	下	○	○	佐賀県告示第 600 号	H29.11. 2
3 1 4	山内町	大野	K - 421 I - 010	野副	○	○	佐賀県告示第 600 号	H29.11. 2
3 1 5	山内町	宮野	K - 421 I - 011 - 1	宮野 1 - 1	○	○	佐賀県告示第 657 号	H29.12. 1
3 1 6	山内町	宮野	K - 421 I - 011 - 2	宮野 1 - 2	○	○	佐賀県告示第 657 号	H29.12. 1
3 1 7	山内町	宮野	K - 421 I - 011 - 3	宮野 1 - 3	○	○	佐賀県告示第 657 号	H29.12. 1
3 1 8	山内町	宮野	K - 421 I - 012 - 1	徳蔵 - 1	○	○	佐賀県告示第 653 号	H29.12. 1
3 1 9	山内町	宮野	K - 421 I - 012 - 2	徳蔵 - 2	○	○	佐賀県告示第 653 号	H29.12. 1
3 2 0	山内町	宮野	K - 421 I - 012 - 3	徳蔵 - 3	○	○	佐賀県告示第 653 号	H29.12. 1
3 2 1	山内町	宮野	K - 421 I - 013	渕の上	○	○	佐賀県告示第 653 号	H29.12. 1
3 2 2	山内町	宮野	K - 421 I - 014 - 1	辺田 1 - 1	○	○	佐賀県告示第 653 号	H29.12. 1
3 2 3	山内町	宮野	K - 421 I - 014 - 2	辺田 1 - 2	○	○	佐賀県告示第 653 号	H29.12. 1
3 2 4	山内町	宮野	K - 421 I - 015 - 1	峠 1 - 1	○	○	佐賀県告示第 653 号	H29.12. 1
3 2 5	山内町	宮野	K - 421 I - 015 - 2	峠 1 - 2	○	○	佐賀県告示第 653 号	H29.12. 1
3 2 6	山内町	宮野	K - 421 I - 016	狩立	○	○	佐賀県告示第 653 号	H29.12. 1
3 2 7	山内町	宮野	K - 421 I - 017 - 1	板川内 1 - 1	○	○	佐賀県告示第 653 号	H29.12. 1
3 2 8	山内町	宮野	K - 421 I - 017 - 2	板川内 1 - 2	○	○	佐賀県告示第 653 号	H29.12. 1
3 2 9	山内町	宮野	K - 421 I - 017 - 3	板川内 1 - 3	○	○	佐賀県告示第 653 号	H29.12. 1
3 3 0	山内町	宮野	K - 421 I - 017 - 4	板川内 1 - 4	○	○	佐賀県告示第 653 号	H29.12. 1
3 3 1	山内町	宮野	K - 421 I - 017 - 5	板川内 1 - 5	○	○	佐賀県告示第 653 号	H29.12. 1

番号	町名	大字	箇所番号	区域名	該当区分		公示番号	公示日
					特別警戒区域	警戒区域		
3 3 2	山内町	宮野	K - 421 I - 017 - 6	板川内 1 - 6	○	○	佐賀県告示第 653 号	H29.12. 1
3 3 3	山内町	宮野	K - 421 I - 018 - 1	板川内 2 - 1	○	○	佐賀県告示第 653 号	H29.12. 1
3 3 4	山内町	宮野	K - 421 I - 018 - 2	板川内 2 - 2	○	○	佐賀県告示第 653 号	H29.12. 1
3 3 5	山内町	宮野	K - 421 I - 018 - 3	板川内 2 - 3	○	○	佐賀県告示第 653 号	H29.12. 1
3 3 6	山内町	宮野	K - 421 I - 018 - 4	板川内 2 - 4	○	○	佐賀県告示第 653 号	H29.12. 1
3 3 7	山内町	宮野	K - 421 I - 019	柳原第 1	○	○	佐賀県告示第 653 号	H29.12. 1
3 3 8	山内町	鳥海	K - 421 I - 020	下山下	○	○	佐賀県告示第 655 号	H29.12. 1
3 3 9	山内町	宮野	K - 421 I - 021	砂古	○	○	佐賀県告示第 653 号	H29.12. 1
3 4 0	山内町	三間坂	K - 421 I - 022	三間坂 1	○	○	佐賀県告示第 647 号	H29.12. 1
3 4 1	山内町	鳥海	K - 421 I - 023	船ノ原下	○	○	佐賀県告示第 655 号	H29.12. 1
3 4 2	山内町	鳥海	K - 421 I - 024	柿古場	○	○	佐賀県告示第 655 号	H29.12. 1
3 4 3	山内町	三間坂	K - 421 I - 025 - 1	原中 2 - 1	○	○	佐賀県告示第 647 号	H29.12. 1
3 4 4	山内町	三間坂	K - 421 I - 025 - 2	原中 2 - 2	○	○	佐賀県告示第 647 号	H29.12. 1
3 4 5	山内町	三間坂	K - 421 I - 026	原中	○	○	佐賀県告示第 647 号	H29.12. 1
3 4 6	山内町	三間坂	K - 421 I - 027	岩ノ口 3	○	○	佐賀県告示第 647 号	H29.12. 1
3 4 7	山内町	三間坂	K - 421 I - 028 - 1	岩ノ口 2 - 1	○	○	佐賀県告示第 647 号	H29.12. 1
3 4 8	山内町	三間坂	K - 421 I - 028 - 2	岩ノ口 2 - 2	○	○	佐賀県告示第 647 号	H29.12. 1
3 4 9	山内町	鳥海	K - 421 I - 029 - 1	北中 2 - 1	○	○	佐賀県告示第 649 号	H29.12. 1
3 5 0	山内町	鳥海	K - 421 I - 029 - 2	北中 2 - 2	○	○	佐賀県告示第 649 号	H29.12. 1
3 5 1	山内町	鳥海	K - 421 I - 029 - 3	北中 2 - 3		○	佐賀県告示第 650 号	H29.12. 1
3 5 2	山内町	三間坂	K - 421 I - 030 - 1	茅場下 - 1		○	佐賀県告示第 648 号	H29.12. 1

番号	町名	大字	箇所番号	区域名	該当区分		公示番号	公示日
					特別警戒区域	警戒区域		
353	山内町	三間坂	K-421I-030-2	茅場下-2	○	○	佐賀県告示第647号	H29.12.1
354	山内町	三間坂	K-421I-030-3	茅場下-3	○	○	佐賀県告示第647号	H29.12.1
355	山内町	犬走	K-421I-031	下古賀2	○	○	佐賀県告示第651号	H29.12.1
356	山内町	犬走	K-421I-032	下古賀2	○	○	佐賀県告示第651号	H29.12.1
357	山内町	犬走	K-421I-033-1	永尾-1	○	○	佐賀県告示第651号	H29.12.1
358	山内町	犬走	K-421I-033-2	永尾-2	○	○	佐賀県告示第651号	H29.12.1
359	山内町	犬走	K-421I-033-3	永尾-3		○	佐賀県告示第652号	H29.12.1
360	山内町	犬走	K-421I-033-4	永尾-4	○	○	佐賀県告示第651号	H29.12.1
361	山内町	犬走	K-421I-033-5	永尾-5	○	○	佐賀県告示第651号	H29.12.1
362	山内町	犬走	K-421I-033-6	永尾-6		○	佐賀県告示第652号	H29.12.1
363	山内町	犬走	K-421I-034-1	踊瀬下第二-1	○	○	佐賀県告示第598号	H29.11.2
364	山内町	犬走	K-421I-034-2	踊瀬下第二-2	○	○	佐賀県告示第598号	H29.11.2
365	山内町	犬走	K-421I-034-3	踊瀬下第二-3	○	○	佐賀県告示第598号	H29.11.2
366	山内町	犬走	K-421I-035-1	踊瀬下第1-1	○	○	佐賀県告示第598号	H29.11.2
367	山内町	犬走	K-421I-035-2	踊瀬下第1-2	○	○	佐賀県告示第598号	H29.11.2
368	山内町	犬走	K-421I-035-3	踊瀬下第1-3	○	○	佐賀県告示第598号	H29.11.2
369	山内町	犬走	K-421I-036-1	中郷-1	○	○	佐賀県告示第604号	H29.11.2
370	山内町	犬走	K-421I-036-2	中郷-2	○	○	佐賀県告示第604号	H29.11.2
371	山内町	犬走	K-421I-036-3	中郷-3	○	○	佐賀県告示第604号	H29.11.2
372	山内町	犬走	K-421I-036-4	中郷-4	○	○	佐賀県告示第604号	H29.11.2
373	山内町	犬走	K-421I-037	中郷上	○	○	佐賀県告示第604号	H29.11.2

番号	町名	大字	箇所番号	区域名	該当区分		公示番号	公示日
					特別警戒区域	警戒区域		
374	山内町	犬走	K-421I-038-1	森蓮和-1	○	○	佐賀県告示第604号	H29.11.2
375	山内町	犬走	K-421I-038-2	森蓮和-2	○	○	佐賀県告示第604号	H29.11.2
376	山内町	犬走	K-421I-039-1	谷川内上-1	○	○	佐賀県告示第604号	H29.11.2
377	山内町	犬走	K-421I-039-2	谷川内上-2	○	○	佐賀県告示第604号	H29.11.2
378	山内町	犬走	K-421I-040-1	谷川内下-1	○	○	佐賀県告示第604号	H29.11.2
379	山内町	犬走	K-421I-040-2	谷川内下-2	○	○	佐賀県告示第604号	H29.11.2
380	山内町	犬走	K-421I-040-3	谷川内下-3	○	○	佐賀県告示第604号	H29.11.2
381	山内町	犬走	K-421I-040-4	谷川内下-4	○	○	佐賀県告示第604号	H29.11.2
382	山内町	犬走	K-421I-041-1	岡方第二-1		○	佐賀県告示第605号	H29.11.2
383	山内町	犬走	K-421I-041-2	岡方第二-2	○	○	佐賀県告示第604号	H29.11.2
384	山内町	犬走	K-421I-041-3	岡方第二-3		○	佐賀県告示第605号	H29.11.2
385	山内町	犬走	K-421I-041-4	岡方第二-4	○	○	佐賀県告示第604号	H29.11.2
386	山内町	犬走	K-421I-041-5	岡方第二-5		○	佐賀県告示第605号	H29.11.2
387	山内町	犬走	K-421I-042-1	岡方-1	○	○	佐賀県告示第604号	H29.11.2
388	山内町	犬走	K-421I-042-2	岡方-2		○	佐賀県告示第605号	H29.11.2
389	山内町	犬走	K-421I-043-1	山口-1	○	○	佐賀県告示第604号	H29.11.2
390	山内町	犬走	K-421I-043-2	山口-2	○	○	佐賀県告示第604号	H29.11.2
391	山内町	犬走	K-421I-043-3	山口-3		○	佐賀県告示第605号	H29.11.2
392	山内町	犬走	K-421I-043-4	山口-4		○	佐賀県告示第605号	H29.11.2
393	山内町	宮野	K-421I-044	宮内32	○	○	佐賀県告示第657号	H29.12.1
394	山内町	宮野	K-421I-045	立川内14	○	○	佐賀県告示第653号	H29.12.1

番号	町名	大字	箇所番号	区域名	該当区分		公示番号	公示日
					特別警戒区域	警戒区域		
395	山内町	犬走	K-421I-046-1	踊瀬7-1	○	○	佐賀県告示第598号	H29.11.2
396	山内町	犬走	K-421I-046-2	踊瀬7-2	○	○	佐賀県告示第598号	H29.11.2
397	北方町	大崎	K-422I-001-1	白仁田-1	○	○	佐賀県告示第100号	H31.3.15
398	北方町	大崎	K-422I-001-2	白仁田-2	○	○	佐賀県告示第100号	H31.3.15
399	北方町	大崎	K-422I-002	白仁田2	○	○	佐賀県告示第100号	H31.3.15
400	北方町	大崎	K-422I-003-1	白仁田3-1	○	○	佐賀県告示第100号	H31.3.15
401	北方町	大崎	K-422I-003-2	白仁田3-2	○	○	佐賀県告示第100号	H31.3.15
402	北方町	大崎	K-422I-004-1	杉岳1-1	○	○	佐賀県告示第100号	H31.3.15
403	北方町	大崎	K-422I-004-2	杉岳1-2	○	○	佐賀県告示第100号	H31.3.15
404	北方町	大崎	K-422I-004-3	杉岳1-3	○	○	佐賀県告示第100号	H31.3.15
405	北方町	大崎	K-422I-004-4	杉岳1-4	○	○	佐賀県告示第100号	H31.3.15
406	北方町	大崎	K-422I-005-1	杉岳3-1	○	○	佐賀県告示第100号	H31.3.15
407	北方町	大崎	K-422I-005-2	杉岳3-2	○	○	佐賀県告示第100号	H31.3.15
408	北方町	大崎	K-422I-005-3	杉岳3-3	○	○	佐賀県告示第100号	H31.3.15
409	北方町	大崎	K-422I-005-4	杉岳3-4	○	○	佐賀県告示第100号	H31.3.15
410	北方町	大崎	K-422I-006	宮裾	○	○	佐賀県告示第100号	H31.3.15
411	北方町	大崎	K-422I-007-1	西宮裾2-1	○	○	佐賀県告示第100号	H31.3.15
412	北方町	大崎	K-422I-007-2	西宮裾2-2	○	○	佐賀県告示第100号	H31.3.15
413	北方町	大崎	K-422I-008-1	桜木-1	○	○	佐賀県告示第100号	H31.3.15
414	北方町	大崎	K-422I-008-2	桜木-2	○	○	佐賀県告示第100号	H31.3.15
415	北方町	大崎	K-422I-008-3	桜木-3	○	○	佐賀県告示第100号	H31.3.15

番号	町名	大字	箇所番号	区域名	該当区分		公示番号	公示日
					特別警戒区域	警戒区域		
4 1 6	北方町	大崎	K - 422 I - 008 - 4	桜木-4	○	○	佐賀県告示第 100 号	H31. 3.15
4 1 7	北方町	大崎	K - 422 I - 009 - 1	東宮裾-1	○	○	佐賀県告示第 100 号	H31. 3.15
4 1 8	北方町	大崎	K - 422 I - 009 - 2	東宮裾-2	○	○	佐賀県告示第 100 号	H31. 3.15
4 1 9	北方町	大崎	K - 422 I - 010 - 1	池ノ上 - 1	○	○	佐賀県告示第 100 号	H31. 3.15
4 2 0	北方町	大崎	K - 422 I - 010 - 2	池ノ上 - 2	○	○	佐賀県告示第 100 号	H31. 3.15
4 2 1	北方町	大崎	K - 422 I - 011	馬神	○	○	佐賀県告示第 100 号	H31. 3.15
4 2 2	北方町	大崎	K - 422 I - 012	浦田 1	○	○	佐賀県告示第 100 号	H31. 3.15
4 2 3	北方町	大崎	K - 422 I - 013 - 1	仲々 - 1	○	○	佐賀県告示第 100 号	H31. 3.15
4 2 4	北方町	大崎	K - 422 I - 013 - 2	仲々 - 2	○	○	佐賀県告示第 100 号	H31. 3.15
4 2 5	北方町	大崎	K - 422 I - 013 - 3	仲々 - 3	○	○	佐賀県告示第 100 号	H31. 3.15
4 2 6	北方町	大崎	K - 422 I - 014 - 1	浦田 - 1	○	○	佐賀県告示第 100 号	H31. 3.15
4 2 7	北方町	大崎	K - 422 I - 014 - 2	浦田 - 2	○	○	佐賀県告示第 100 号	H31. 3.15
4 2 8	北方町	大崎	K - 422 I - 014 - 3	浦田 - 3	○	○	佐賀県告示第 100 号	H31. 3.15
4 2 9	北方町	大崎	K - 422 I - 015 - 1	西杵 - 1	○	○	佐賀県告示第 100 号	H31. 3.15
4 3 0	北方町	大崎	K - 422 I - 015 - 2	西杵 - 2	○	○	佐賀県告示第 100 号	H31. 3.15
4 3 1	北方町	大崎	K - 422 I - 015 - 3	西杵 - 3	○	○	佐賀県告示第 100 号	H31. 3.15
4 3 2	北方町	大崎	K - 422 I - 015 - 4	西杵 - 4	○	○	佐賀県告示第 100 号	H31. 3.15
4 3 3	北方町	大崎	K - 422 I - 015 - 5	西杵 - 5	○	○	佐賀県告示第 100 号	H31. 3.15
4 3 4	北方町	大崎	K - 422 I - 015 - 6	西杵 - 6	○	○	佐賀県告示第 100 号	H31. 3.15
4 3 5	北方町	大崎	K - 422 I - 015 - 7	西杵 - 7	○	○	佐賀県告示第 100 号	H31. 3.15
4 3 6	北方町	大崎	K - 422 I - 015 - 8	西杵 - 8	○	○	佐賀県告示第 100 号	H31. 3.15

番号	町名	大字	箇所番号	区域名	該当区分		公示番号	公示日
					特別警戒区域	警戒区域		
4 3 7	北方町	大崎	K - 422 I - 015 - 9	西杵 - 9	○	○	佐賀県告示第 100 号	H31. 3.15
4 3 8	北方町	大崎	K - 422 I - 015 - 10	西杵 - 10	○	○	佐賀県告示第 100 号	H31. 3.15
4 3 9	北方町	大崎	K - 422 I - 015 - 11	西杵 - 11	○	○	佐賀県告示第 100 号	H31. 3.15
4 4 0	北方町	大崎	K - 422 I - 015 - 12	西杵 - 12	○	○	佐賀県告示第 100 号	H31. 3.15
4 4 1	北方町	大崎	K - 422 I - 015 - 13	西杵 - 13	○	○	佐賀県告示第 100 号	H31. 3.15
4 4 2	北方町	大崎	K - 422 I - 015 - 14	西杵 - 14	○	○	佐賀県告示第 100 号	H31. 3.15
4 4 3	北方町	大崎	K - 422 I - 015 - 15	西杵 - 15	○	○	佐賀県告示第 100 号	H31. 3.15
4 4 4	北方町	大崎	K - 422 I - 016 - 1	西杵 2 - 1	○	○	佐賀県告示第 100 号	H31. 3.15
4 4 5	北方町	大崎	K - 422 I - 016 - 2	西杵 2 - 2	○	○	佐賀県告示第 100 号	H31. 3.15
4 4 6	北方町	大崎	K - 422 I - 017 - 1	大崎 1 - 1	○	○	佐賀県告示第 100 号	H31. 3.15
4 4 7	北方町	大崎	K - 422 I - 017 - 2	大崎 1 - 2	○	○	佐賀県告示第 100 号	H31. 3.15
4 4 8	北方町	大崎	K - 422 I - 018	大副	○	○	佐賀県告示第 100 号	H31. 3.15
4 4 9	北方町	大崎	K - 422 I - 019	大副 2	○	○	佐賀県告示第 100 号	H31. 3.15
4 5 0	北方町	志久	K - 422 I - 020 - 1	高野 7 - 1	○	○	佐賀県告示第 100 号	H31. 3.15
4 5 1	北方町	志久	K - 422 I - 020 - 2	高野 7 - 2	○	○	佐賀県告示第 100 号	H31. 3.15
4 5 2	北方町	志久	K - 422 I - 021	高野 4	○	○	佐賀県告示第 100 号	H31. 3.15
4 5 3	北方町	志久	K - 422 I - 022 - 1	牟田浦 2 - 1	○	○	佐賀県告示第 100 号	H31. 3.15
4 5 4	北方町	志久	K - 422 I - 022 - 2	牟田浦 2 - 2	○	○	佐賀県告示第 100 号	H31. 3.15
4 5 5	北方町	志久	K - 422 I - 023 - 1	牟田浦 1 - 1	○	○	佐賀県告示第 100 号	H31. 3.15
4 5 6	北方町	志久	K - 422 I - 023 - 2	牟田浦 1 - 2	○	○	佐賀県告示第 100 号	H31. 3.15
4 5 7	北方町	志久	K - 422 I - 024 - 1	西堤 2 - 1	○	○	佐賀県告示第 100 号	H31. 3.15



番号	町名	大字	箇所番号	区域名	該当区分		公示番号	公示日
					特別警戒区域	警戒区域		
458	北方町	志久	K-422I-024-2	西堤2-2		○	佐賀県告示第100号	H31.3.15
459	北方町	志久	K-422I-024-3	西堤2-3	○	○	佐賀県告示第100号	H31.3.15
460	北方町	志久	K-422I-025	西堤	○	○	佐賀県告示第100号	H31.3.15
461	北方町	志久	K-422I-026	高野3	○	○	佐賀県告示第100号	H31.3.15
462	北方町	志久	K-422I-027-1	高野5-1		○	佐賀県告示第100号	H31.3.15
463	北方町	志久	K-422I-027-2	高野5-2	○	○	佐賀県告示第100号	H31.3.15
464	北方町	志久	K-422I-028-1	高野6-1	○	○	佐賀県告示第100号	H31.3.15
465	北方町	志久	K-422I-028-2	高野6-2	○	○	佐賀県告示第100号	H31.3.15
466	北方町	志久	K-422I-028-3	高野6-3	○	○	佐賀県告示第100号	H31.3.15
467	北方町	志久	K-422I-029	高野1	○	○	佐賀県告示第100号	H31.3.15
468	北方町	志久	K-422I-030	白山	○	○	佐賀県告示第289号	H30.7.24
469	北方町	志久	K-422I-031-1	木ノ元-1	○	○	佐賀県告示第289号	H30.7.24
470	北方町	志久	K-422I-031-2	木ノ元-2	○	○	佐賀県告示第289号	H30.7.24
471	北方町	志久	K-422I-032-1	烏川内-1	○	○	佐賀県告示第289号	H30.7.24
472	北方町	志久	K-422I-032-2	烏川内-2	○	○	佐賀県告示第289号	H30.7.24
473	北方町	志久	K-422I-033	十三塚1	○	○	佐賀県告示第289号	H30.7.24
474	北方町	志久	K-422I-034	十三塚	○	○	佐賀県告示第289号	H30.7.24
475	北方町	志久	K-422I-035	上掛橋第1	○	○	佐賀県告示第289号	H30.7.24
476	北方町	志久	K-422I-036	上掛橋2	○	○	佐賀県告示第289号	H30.7.24
477	北方町	志久	K-422I-037	清水町2	○	○	佐賀県告示第289号	H30.7.24
478	北方町	志久	K-422I-038-1	清水町3-1	○	○	佐賀県告示第289号	H30.7.24

番号	町名	大字	箇所番号	区域名	該当区分		公示番号	公示日
					特別警戒区域	警戒区域		
479	北方町	志久	K-422I-038-2	清水町3-2	○	○	佐賀県告示第289号	H30.7.24
480	北方町	志久	K-422I-038-3	清水町3-3	○	○	佐賀県告示第289号	H30.7.24
481	北方町	志久	K-422I-038-4	清水町3-4	○	○	佐賀県告示第289号	H30.7.24
482	北方町	志久	K-422I-039-1	追分-1	○	○	佐賀県告示第289号	H30.7.24
483	北方町	志久	K-422I-039-2	追分-2	○	○	佐賀県告示第289号	H30.7.24
484	北方町	志久	K-422I-039-3	追分-3	○	○	佐賀県告示第289号	H30.7.24
485	北方町	志久	K-422I-039-4	追分-4	○	○	佐賀県告示第289号	H30.7.24
486	北方町	志久	K-422I-040-1	西の浦-1	○	○	佐賀県告示第289号	H30.7.24
487	北方町	志久	K-422I-040-2	西の浦-2	○	○	佐賀県告示第289号	H30.7.24
488	北方町	志久	K-422I-040-3	西の浦-3	○	○	佐賀県告示第596号	H29.11.2
489	北方町	志久	K-422I-040-4	西の浦-4	○	○	佐賀県告示第596号	H29.11.2
490	北方町	志久	K-422I-040-5	西の浦-5	○	○	佐賀県告示第596号	H29.11.2
491	北方町	志久	K-422I-041-1	赤坂2-1	○	○	佐賀県告示第596号	H29.11.2
492	北方町	志久	K-422I-041-2	赤坂2-2	○	○	佐賀県告示第596号	H29.11.2
493	北方町	志久	K-422I-041-3	赤坂2-3	○	○	佐賀県告示第596号	H29.11.2
494	北方町	志久	K-422I-042-1	赤坂1-1	○	○	佐賀県告示第596号	H29.11.2
495	北方町	志久	K-422I-042-2	赤坂1-2	○	○	佐賀県告示第596号	H29.11.2
496	北方町	志久	K-422I-042-3	赤坂1-3	○	○	佐賀県告示第596号	H29.11.2
497	北方町	志久	K-422I-042-4	赤坂1-4		○	佐賀県告示第597号	H29.11.2
498	北方町	志久	K-422I-042-5	赤坂1-5	○	○	佐賀県告示第596号	H29.11.2
499	北方町	志久	K-422I-042-6	赤坂1-6	○	○	佐賀県告示第596号	H29.11.2

番号	町名	大字	箇所番号	区域名	該当区分		公示番号	公示日
					特別警戒区域	警戒区域		
500	北方町	志久	K - 422 I - 042 - 7	赤坂 1 - 7	○	○	佐賀県告示第 596 号	H29.11. 2
501	北方町	大崎	K - 422 I - 043	久津具 4	○	○	佐賀県告示第 100 号	H31. 3.15
502	北方町	大崎	K - 422 I - 044 - 1	久津具 1 - 1	○	○	佐賀県告示第 100 号	H31. 3.15
503	北方町	大崎	K - 422 I - 044 - 2	久津具 1 - 2	○	○	佐賀県告示第 100 号	H31. 3.15
504	北方町	大崎	K - 422 I - 044 - 3	久津具 1 - 3	○	○	佐賀県告示第 100 号	H31. 3.15
505	北方町	大崎	K - 422 I - 045	久津具 3	○	○	佐賀県告示第 100 号	H31. 3.15
506	北方町	大崎	K - 422 I - 046	久津具 2	○	○	佐賀県告示第 100 号	H31. 3.15
507	北方町	芦原	K - 422 I - 047 - 1	医王寺 2 - 1	○	○	佐賀県告示第 100 号	H31. 3.15
508	北方町	芦原	K - 422 I - 047 - 2	医王寺 2 - 2	○	○	佐賀県告示第 100 号	H31. 3.15
509	北方町	芦原	K - 422 I - 047 - 3	医王寺 2 - 3	○	○	佐賀県告示第 100 号	H31. 3.15
510	北方町	芦原	K - 422 I - 047 - 4	医王寺 2 - 4	○	○	佐賀県告示第 100 号	H31. 3.15
511	北方町	芦原	K - 422 I - 047 - 5	医王寺 2 - 5	○	○	佐賀県告示第 100 号	H31. 3.15
512	北方町	芦原	K - 422 I - 048 - 1	医王寺 1 - 1	○	○	佐賀県告示第 100 号	H31. 3.15
513	北方町	芦原	K - 422 I - 048 - 2	医王寺 1 - 2	○	○	佐賀県告示第 100 号	H31. 3.15
514	北方町	芦原	K - 422 I - 048 - 3	医王寺 1 - 3	○	○	佐賀県告示第 100 号	H31. 3.15
515	北方町	芦原	K - 422 I - 048 - 4	医王寺 1 - 4	○	○	佐賀県告示第 100 号	H31. 3.15
516	北方町	芦原	K - 422 I - 049	医王寺 3	○	○	佐賀県告示第 100 号	H31. 3.15
517	北方町	芦原	K - 422 I - 050 - 1	椛島 1 - 1	○	○	佐賀県告示第 596 号	H29.11. 2
518	北方町	芦原	K - 422 I - 050 - 2	椛島 1 - 2	○	○	佐賀県告示第 596 号	H29.11. 2
519	北方町	芦原	K - 422 I - 050 - 3	椛島 1 - 3	○	○	佐賀県告示第 596 号	H29.11. 2
520	北方町	芦原	K - 422 I - 051	椛島 2	○	○	佐賀県告示第 596 号	H29.11. 2

番号	町名	大字	箇所番号	区域名	該当区分		公示番号	公示日
					特別警戒区域	警戒区域		
5 2 1	北方町	大渡	K - 422 I - 052 - 1	永池 2 - 1	○	○	佐賀県告示第 596 号	H29.11. 2
5 2 2	北方町	大渡	K - 422 I - 052 - 2	永池 2 - 2	○	○	佐賀県告示第 596 号	H29.11. 2
5 2 3	北方町	芦原	K - 422 I - 052 - 3	永池 2 - 3	○	○	佐賀県告示第 596 号	H29.11. 2
5 2 4	北方町	芦原	K - 422 I - 052 - 4	永池 2 - 4	○	○	佐賀県告示第 596 号	H29.11. 2
5 2 5	北方町	大渡	K - 422 I - 053 - 1	永池 1 - 1	○	○	佐賀県告示第 596 号	H29.11. 2
5 2 6	北方町	大渡	K - 422 I - 053 - 2	永池 1 - 2	○	○	佐賀県告示第 596 号	H29.11. 2
5 2 7	北方町	大渡	K - 422 I - 053 - 3	永池 1 - 3	○	○	佐賀県告示第 596 号	H29.11. 2
5 2 8	北方町	大渡	K - 422 I - 053 - 4	永池 1 - 4	○	○	佐賀県告示第 596 号	H29.11. 2
5 2 9	北方町	大渡	K - 422 I - 053 - 5	永池 1 - 5	○	○	佐賀県告示第 596 号	H29.11. 2
5 3 0	北方町	大渡	K - 422 I - 053 - 6	永池 1 - 6	○	○	佐賀県告示第 596 号	H29.11. 2
5 3 1	北方町	大渡	K - 422 I - 053 - 7	永池 1 - 7	○	○	佐賀県告示第 596 号	H29.11. 2
5 3 2	北方町	大渡	K - 422 I - 053 - 8	永池 1 - 8	○	○	佐賀県告示第 596 号	H29.11. 2
5 3 3	北方町	大崎	K - 422 I - 054	杉岳 4	○	○	佐賀県告示第 100 号	H31. 3.15
5 3 4	北方町	志久	K - 422 I - 055 - 1	大峠 5 - 1	○	○	佐賀県告示第 289 号	H30. 7.24
5 3 5	北方町	志久	K - 422 I - 055 - 2	大峠 5 - 2	○	○	佐賀県告示第 289 号	H30. 7.24
5 3 6	北方町	志久	K - 422 I - 055 - 3	大峠 5 - 3	○	○	佐賀県告示第 289 号	H30. 7.24
5 3 7	北方町	大崎	K - 422B I - 001 - 1	苔ノ谷 - 1	○	○	佐賀県告示第 100 号	H31. 3.15
5 3 8	北方町	大崎	K - 422B I - 001 - 2	苔ノ谷 - 2	○	○	佐賀県告示第 100 号	H31. 3.15
5 3 9	北方町	大崎	K - 422B I - 001 - 3	苔ノ谷 - 3	○	○	佐賀県告示第 100 号	H31. 3.15
5 4 0	北方町	志久	K - 422B I - 002	高野 12	○	○	佐賀県告示第 100 号	H31. 3.15
5 4 1	北方町	志久	K - 422B I - 003 - 1	高野 2 - 1	○	○	佐賀県告示第 100 号	H31. 3.15

番号	町名	大字	箇所番号	区域名	該当区分		公示番号	公示日
					特別警戒区域	警戒区域		
542	北方町	志久	K - 422B I - 003 - 2	高野 2 - 2	○	○	佐賀県告示第 100 号	H31. 3.15
543	北方町	志久	K - 422B I - 004	高野 11	○	○	佐賀県告示第 100 号	H31. 3.15
544	北方町	志久	K - 422B I - 005 - 1	永谷 - 1	○	○	佐賀県告示第 289 号	H30. 7.24
545	北方町	志久	K - 422B I - 005 - 2	永谷 - 2	○	○	佐賀県告示第 289 号	H30. 7.24
546	北方町	志久	K - 422B I - 005 - 3	永谷 - 3	○	○	佐賀県告示第 289 号	H30. 7.24
547	北方町	志久	K - 422B I - 005 - 4	永谷 - 4	○	○	佐賀県告示第 289 号	H30. 7.24
548	北方町	志久	K - 422B I - 005 - 5	永谷 - 5	○	○	佐賀県告示第 289 号	H30. 7.24
549	北方町	志久	K - 422B I - 005 - 6	永谷 - 6	○	○	佐賀県告示第 289 号	H30. 7.24

(4) 急傾斜地の崩壊Ⅱ

※被害想定区域内に人家が 1～4 戸ある箇所

番号	町名	大字	箇所番号	区域名	該当区分		公示番号	公示日
					特別警戒区域	警戒区域		
1	若木町	本部	K - 206Ⅱ - 001	下川内 4	○	○	佐賀県告示第 155 号	H31. 3.26
2	若木町	本部	K - 206Ⅱ - 002	菅牟田		○	佐賀県告示第 157 号	H31. 3.26
3	若木町	本部	K - 206Ⅱ - 003	菅牟田 2	○	○	佐賀県告示第 155 号	H31. 3.26
4	若木町	川古	K - 206Ⅱ - 004 - 1	川古 - 1	○	○	佐賀県告示第 153 号	H31. 3.26
5	若木町	川古	K - 206Ⅱ - 004 - 2	川古 - 2	○	○	佐賀県告示第 153 号	H31. 3.26
6	若木町	川古	K - 206Ⅱ - 005	川古 2	○	○	佐賀県告示第 153 号	H31. 3.26
7	若木町	川古	K - 206Ⅱ - 006 - 1	永野 2 - 1	○	○	佐賀県告示第 153 号	H31. 3.26
8	若木町	川古	K - 206Ⅱ - 006 - 2	永野 2 - 2	○	○	佐賀県告示第 153 号	H31. 3.26
9	若木町	川古	K - 206Ⅱ - 007	永野 1	○	○	佐賀県告示第 153 号	H31. 3.26

番号	町名	大字	箇所番号	区域名	該当区分		公示番号	公示日
					特別警戒区域	警戒区域		
1 0	若木町	川古	K - 206Ⅱ - 008	永野 3	○	○	佐賀県告示第 153 号	H31. 3.26
1 1	若木町	川古	K - 206Ⅱ - 009	御所 4	○	○	佐賀県告示第 153 号	H31. 3.26
1 2	若木町	川古	K - 206Ⅱ - 010	附防 1	○	○	佐賀県告示第 153 号	H31. 3.26
1 3	若木町	川古	K - 206Ⅱ - 011	御所 1	○	○	佐賀県告示第 153 号	H31. 3.26
1 4	若木町	川古	K - 206Ⅱ - 012	御所 5	○	○	佐賀県告示第 153 号	H31. 3.26
1 5	若木町	川古	K - 206Ⅱ - 013 - 1	御所 6 - 1	○	○	佐賀県告示第 153 号	H31. 3.26
1 6	若木町	川古	K - 206Ⅱ - 013 - 2	御所 6 - 2	○	○	佐賀県告示第 153 号	H31. 3.26
1 7	若木町	川古	K - 206Ⅱ - 014	中山 2	○	○	佐賀県告示第 153 号	H31. 3.26
1 8	若木町	川古	K - 206Ⅱ - 015	中山 1	○	○	佐賀県告示第 154 号	H31. 3.26
1 9	若木町	本部	K - 206Ⅱ - 016 - 1	菅牟田 6 - 1	○	○	佐賀県告示第 155 号	H31. 3.26
2 0	若木町	本部	K - 206Ⅱ - 016 - 2	菅牟田 6 - 2	○	○	佐賀県告示第 155 号	H31. 3.26
2 1	若木町	本部	K - 206Ⅱ - 017	菅牟田 5	○	○	佐賀県告示第 155 号	H31. 3.26
2 2	若木町	本部	K - 206Ⅱ - 018 - 1	菅牟田 4-1	○	○	佐賀県告示第 155 号	H31. 3.26
2 3	若木町	本部	K - 206Ⅱ - 018 - 2	菅牟田 4-2	○	○	佐賀県告示第 155 号	H31. 3.26
2 4	若木町	本部	K - 206Ⅱ - 019	菅牟田 3	○	○	佐賀県告示第 155 号	H31. 3.26
2 5	若木町	川古	K - 206Ⅱ - 020	古場山 2	○	○	佐賀県告示第 153 号	H31. 3.26
2 6	若木町	川古	K - 206Ⅱ - 021	古場山 1	○	○	佐賀県告示第 153 号	H31. 3.26
2 7	若木町	川古	K - 206Ⅱ - 022	下村 3	○	○	佐賀県告示第 153 号	H31. 3.26
2 8	若木町	本部	K - 206Ⅱ - 023	宿 1	○	○	佐賀県告示第 156 号	H31. 3.26
2 9	若木町	本部	K - 206Ⅱ - 024	宿 2	○	○	佐賀県告示第 156 号	H31. 3.26
3 0	若木町	本部	K - 206Ⅱ - 025 - 1	宿 3-1	○	○	佐賀県告示第 155 号	H31. 3.26

番号	町名	大字	箇所番号	区域名	該当区分		公示番号	公示日
					特別警戒区域	警戒区域		
3 1	若木町	本部	K - 206Ⅱ - 025 - 2	宿 3-2	○	○	佐賀県告示第 155 号	H31. 3.26
3 2	若木町	本部	K - 206Ⅱ - 026 - 1	黒岩 2-1	○	○	佐賀県告示第 155 号	H31. 3.26
3 3	若木町	本部	K - 206Ⅱ - 026 - 2	黒岩 2-2	○	○	佐賀県告示第 155 号	H31. 3.26
3 4	若木町	本部	K - 206Ⅱ - 027 - 1	岩下 2-1	○	○	佐賀県告示第 155 号	H31. 3.26
3 5	若木町	本部	K - 206Ⅱ - 027 - 2	岩下 2-2	○	○	佐賀県告示第 155 号	H31. 3.26
3 6	若木町	川古	K - 206Ⅱ - 028	堀通 1	○	○	佐賀県告示第 153 号	H31. 3.26
3 7	若木町	本部	K - 206Ⅱ - 029	百堂原 2	○	○	佐賀県告示第 155 号	H31. 3.26
3 8	若木町	本部	K - 206Ⅱ - 030	百堂原 3	○	○	佐賀県告示第 155 号	H31. 3.26
3 9	若木町	本部	K - 206Ⅱ - 031	原 1	○	○	佐賀県告示第 155 号	H31. 3.26
4 0	若木町	川古	K - 206Ⅱ - 032	堀通 5	○	○	佐賀県告示第 153 号	H31. 3.26
4 1	若木町	川古	K - 206Ⅱ - 033	堀通 4	○	○	佐賀県告示第 153 号	H31. 3.26
4 2	若木町	川古	K - 206Ⅱ - 034	堀通 3	○	○	佐賀県告示第 153 号	H31. 3.26
4 3	若木町	川古	K - 206Ⅱ - 035	皿宿 1	○	○	佐賀県告示第 153 号	H31. 3.26
4 4	若木町	川古	K - 206Ⅱ - 036	皿宿 2	○	○	佐賀県告示第 153 号	H31. 3.26
4 5	若木町	川古	K - 206Ⅱ - 038	古場通 2	○	○	佐賀県告示第 153 号	H31. 3.26
4 6	若木町	川古	K - 206Ⅱ - 039	清正寺 3	○	○	佐賀県告示第 153 号	H31. 3.26
4 7	若木町	川古	K - 206Ⅱ - 040 - 1	清正寺-1	○	○	佐賀県告示第 153 号	H31. 3.26
4 8	若木町	川古	K - 206Ⅱ - 040 - 2	清正寺-2	○	○	佐賀県告示第 153 号	H31. 3.26
4 9	若木町	川古	K - 206Ⅱ - 041	中古賀 2	○	○	佐賀県告示第 153 号	H31. 3.26
5 0	若木町	川古	K - 206Ⅱ - 042	川古山中 2	○	○	佐賀県告示第 153 号	H31. 3.26
5 1	若木町	川古	K - 206Ⅱ - 043	中古賀	○	○	佐賀県告示第 153 号	H31. 3.26

番号	町名	大字	箇所番号	区域名	該当区分		公示番号	公示日
					特別警戒区域	警戒区域		
5 2	若木町	川古	K - 206Ⅱ - 044 - 1	川古山中 3 - 1	○	○	佐賀県告示第 153 号	H31. 3.26
5 3	若木町	川古	K - 206Ⅱ - 044 - 2	川古山中 3 - 2	○	○	佐賀県告示第 153 号	H31. 3.26
5 4	若木町	川古	K - 206Ⅱ - 045	川古山中 4	○	○	佐賀県告示第 153 号	H31. 3.26
5 5	若木町	川古	K - 206Ⅱ - 046	川古山中 5	○	○	佐賀県告示第 153 号	H31. 3.26
5 6	朝日町	中野	K - 206Ⅱ - 047	繁昌 4	○	○	佐賀県告示第 113 号	H27. 3.13
5 7	朝日町	中野	K - 206Ⅱ - 048 - 1	繁昌 5 - 1	○	○	佐賀県告示第 113 号	H27. 3.13
5 8	朝日町	中野	K - 206Ⅱ - 048 - 2	繁昌 5 - 2	○	○	佐賀県告示第 113 号	H27. 3.13
5 9	朝日町	中野	K - 206Ⅱ - 048 - 3	繁昌 5 - 3	○	○	佐賀県告示第 113 号	H27. 3.13
6 0	朝日町	中野	K - 206Ⅱ - 049	繁昌 1	○	○	佐賀県告示第 113 号	H27. 3.13
6 1	朝日町	中野	K - 206Ⅱ - 050	繁昌 2	○	○	佐賀県告示第 113 号	H27. 3.13
6 2	朝日町	中野	K - 206Ⅱ - 051	繁昌 3	○	○	佐賀県告示第 113 号	H27. 3.13
6 3	朝日町	中野	K - 206Ⅱ - 052	繁昌 6	○	○	佐賀県告示第 113 号	H27. 3.13
6 4	朝日町	中野	K - 206Ⅱ - 053	繁昌 7	○	○	佐賀県告示第 113 号	H27. 3.13
6 5	朝日町	中野	K - 206Ⅱ - 054 - 1	繁昌 8 - 1	○	○	佐賀県告示第 113 号	H27. 3.13
6 6	朝日町	中野	K - 206Ⅱ - 054 - 2	繁昌 8 - 2	○	○	佐賀県告示第 113 号	H27. 3.13
6 7	朝日町	中野	K - 206Ⅱ - 055 - 1	山留原 - 1	○	○	佐賀県告示第 113 号	H27. 3.13
6 8	朝日町	中野	K - 206Ⅱ - 055 - 2	山留原 - 2	○	○	佐賀県告示第 113 号	H27. 3.13
6 9	朝日町	中野	K - 206Ⅱ - 056	山留原 2	○	○	佐賀県告示第 113 号	H27. 3.13
7 0	朝日町	中野	K - 206Ⅱ - 057	川上 4	○	○	佐賀県告示第 113 号	H27. 3.13
7 1	朝日町	中野	K - 206Ⅱ - 058 - 1	伏原 2 - 1	○	○	佐賀県告示第 113 号	H27. 3.13
7 2	朝日町	中野	K - 206Ⅱ - 058 - 2	伏原 2 - 2	○	○	佐賀県告示第 113 号	H27. 3.13



番号	町名	大字	箇所番号	区域名	該当区分		公示番号	公示日
					特別警戒区域	警戒区域		
73	朝日町	中野	K - 206Ⅱ - 059	川上 2	○	○	佐賀県告示第 113 号	H27. 3.13
74	朝日町	中野	K - 206Ⅱ - 061	中小路 1	○	○	佐賀県告示第 113 号	H27. 3.13
75	朝日町	中野	K - 206Ⅱ - 062 - 1	中小路 3 - 1	○	○	佐賀県告示第 113 号	H27. 3.13
76	朝日町	中野	K - 206Ⅱ - 062 - 2	中小路 3 - 2	○	○	佐賀県告示第 113 号	H27. 3.13
77	朝日町	中野	K - 206Ⅱ - 063	中小路 4	○	○	佐賀県告示第 113 号	H27. 3.13
78	朝日町	中野	K - 206Ⅱ - 064	中小路 6	○	○	佐賀県告示第 113 号	H27. 3.13
79	朝日町	中野	K - 206Ⅱ - 065	中小路 5	○	○	佐賀県告示第 113 号	H27. 3.13
80	朝日町	中野	K - 206Ⅱ - 066	中通 2	○	○	佐賀県告示第 113 号	H27. 3.13
81	朝日町	中野	K - 206Ⅱ - 067	中通	○	○	佐賀県告示第 113 号	H27. 3.13
82	朝日町	中野	K - 206Ⅱ - 068	黒尾 1	○	○	佐賀県告示第 113 号	H27. 3.13
83	朝日町	中野	K - 206Ⅱ - 069 - 1	下ノ原 2 - 1	○	○	佐賀県告示第 113 号	H27. 3.13
84	朝日町	中野	K - 206Ⅱ - 069 - 2	下ノ原 2 - 2	○	○	佐賀県告示第 113 号	H27. 3.13
85	朝日町	中野	K - 206Ⅱ - 070	黒尾 2	○	○	佐賀県告示第 113 号	H27. 3.13
86	朝日町	中野	K - 206Ⅱ - 071	中野	○	○	佐賀県告示第 113 号	H27. 3.13
87	朝日町	中野	K - 206Ⅱ - 072	小原 2	○	○	佐賀県告示第 113 号	H27. 3.13
88	朝日町	中野	K - 206Ⅱ - 073	小原 3	○	○	佐賀県告示第 113 号	H27. 3.13
89	朝日町	中野	K - 206Ⅱ - 074	八幡平 2	○	○	佐賀県告示第 113 号	H27. 3.13
90	朝日町	中野	K - 206Ⅱ - 075	岩井八幡	○	○	佐賀県告示第 113 号	H27. 3.13
91	若木町	本部	K - 206Ⅱ - 076	本部山中 1	○	○	佐賀県告示第 155 号	H31. 3.26
92	若木町	本部	K - 206Ⅱ - 077	本部山中 3	○	○	佐賀県告示第 155 号	H31. 3.26
93	武内町	真手野	K - 206Ⅱ - 078 - 1	馬渡 3 - 1	○	○	佐賀県告示第 84 号	H25. 3.15

番号	町名	大字	箇所番号	区域名	該当区分		公示番号	公示日
					特別警戒区域	警戒区域		
94	武内町	真手野	K - 206Ⅱ - 078 - 2	馬渡 3 - 2	○	○	佐賀県告示第 84 号	H25. 3.15
95	武内町	真手野	K - 206Ⅱ - 079	馬渡 2	○	○	佐賀県告示第 84 号	H25. 3.15
96	武内町	真手野	K - 206Ⅱ - 080	馬渡 4	○	○	佐賀県告示第 84 号	H25. 3.15
97	武内町	真手野	K - 206Ⅱ - 081 - 1	馬渡 5 - 1	○	○	佐賀県告示第 84 号	H25. 3.15
98	武内町	真手野	K - 206Ⅱ - 081 - 2	馬渡 5 - 2	○	○	佐賀県告示第 84 号	H25. 3.15
99	武内町	真手野	K - 206Ⅱ - 082	馬渡 6	○	○	佐賀県告示第 84 号	H25. 3.15
100	武内町	真手野	K - 206Ⅱ - 083	馬渡 7	○	○	佐賀県告示第 84 号	H25. 3.15
101	武内町	真手野	K - 206Ⅱ - 085	松尾 2	○	○	佐賀県告示第 84 号	H25. 3.15
102	武内町	真手野	K - 206Ⅱ - 086	西ノ角 2	○	○	佐賀県告示第 84 号	H25. 3.15
103	武内町	真手野	K - 206Ⅱ - 087	西ノ角	○	○	佐賀県告示第 84 号	H25. 3.15
104	武内町	真手野	K - 206Ⅱ - 088	平古場 3	○	○	佐賀県告示第 78 号	H25. 3.15
105	武内町	真手野	K - 206Ⅱ - 089 - 1	平古場 4 - 1	○	○	佐賀県告示第 78 号	H25. 3.15
106	武内町	真手野	K - 206Ⅱ - 089 - 2	平古場 4 - 2	○	○	佐賀県告示第 78 号	H25. 3.15
107	武内町	真手野	K - 206Ⅱ - 089 - 3	平古場 4 - 3	○	○	佐賀県告示第 78 号	H25. 3.15
108	武内町	真手野	K - 206Ⅱ - 090 - 1	平古場 5 - 1	○	○	佐賀県告示第 78 号	H25. 3.15
109	武内町	真手野	K - 206Ⅱ - 090 - 2	平古場 5 - 2	○	○	佐賀県告示第 78 号	H25. 3.15
110	武内町	真手野	K - 206Ⅱ - 091	内田 3	○	○	佐賀県告示第 78 号	H25. 3.15
111	武内町	真手野	K - 206Ⅱ - 092	黒牟田 2	○	○	佐賀県告示第 84 号	H25. 3.15
112	武内町	真手野	K - 206Ⅱ - 093	黒牟田 3	○	○	佐賀県告示第 84 号	H25. 3.15
113	武内町	真手野	K - 206Ⅱ - 094 - 1	黒牟田 1 - 1	○	○	佐賀県告示第 84 号	H25. 3.15
114	武内町	真手野	K - 206Ⅱ - 094 - 2	黒牟田 1 - 2	○	○	佐賀県告示第 84 号	H25. 3.15

番号	町名	大字	箇所番号	区域名	該当区分		公示番号	公示日
					特別警戒区域	警戒区域		
1 1 5	武内町	真手野	K - 206Ⅱ - 095	内田 2	○	○	佐賀県告示第 78 号	H25. 3.15
1 1 6	武内町	真手野	K - 206Ⅱ - 096	内田	○	○	佐賀県告示第 78 号	H25. 3.15
1 1 7	武内町	真手野	K - 206Ⅱ - 097 - 1	馬場 3 - 1	○	○	佐賀県告示第 78 号	H25. 3.15
1 1 8	武内町	真手野	K - 206Ⅱ - 097 - 2	馬場 3 - 2	○	○	佐賀県告示第 78 号	H25. 3.15
1 1 9	武内町	真手野	K - 206Ⅱ - 098	馬場 2	○	○	佐賀県告示第 78 号	H25. 3.15
1 2 0	武内町	真手野	K - 206Ⅱ - 099	馬場 1	○	○	佐賀県告示第 78 号	H25. 3.15
1 2 1	武内町	真手野	K - 206Ⅱ - 100	上古賀 1	○	○	佐賀県告示第 78 号	H25. 3.15
1 2 2	武内町	真手野	K - 206Ⅱ - 101	宇場原 2	○	○	佐賀県告示第 78 号	H25. 3.15
1 2 3	武内町	真手野	K - 206Ⅱ - 102	宇場原	○	○	佐賀県告示第 78 号	H25. 3.15
1 2 4	武内町	真手野	K - 206Ⅱ - 103	宇場原 3	○	○	佐賀県告示第 78 号	H25. 3.15
1 2 5	武内町	真手野	K - 206Ⅱ - 104	宇土谷 1	○	○	佐賀県告示第 78 号	H25. 3.15
1 2 6	武内町	真手野	K - 206Ⅱ - 105	宇土谷 3	○	○	佐賀県告示第 78 号	H25. 3.15
1 2 7	武内町	真手野	K - 206Ⅱ - 106	宇土谷 4	○	○	佐賀県告示第 78 号	H25. 3.15
1 2 8	武内町	真手野	K - 206Ⅱ - 107	宇土谷 2	○	○	佐賀県告示第 78 号	H25. 3.15
1 2 9	武内町	真手野	K - 206Ⅱ - 108	前亀 1	○	○	佐賀県告示第 78 号	H25. 3.15
1 3 0	武内町	真手野	K - 206Ⅱ - 109	前亀 2	○	○	佐賀県告示第 78 号	H25. 3.15
1 3 1	武内町	真手野	K - 206Ⅱ - 110	前亀 3	○	○	佐賀県告示第 78 号	H25. 3.15
1 3 2	武内町	真手野	K - 206Ⅱ - 111	前田	○	○	佐賀県告示第 78 号	H25. 3.15
1 3 3	武内町	真手野	K - 206Ⅱ - 112	赤穂山 1	○	○	佐賀県告示第 78 号	H25. 3.15
1 3 4	武内町	真手野	K - 206Ⅱ - 113 - 1	赤穂山 2 - 1	○	○	佐賀県告示第 78 号	H25. 3.15
1 3 5	武内町	真手野	K - 206Ⅱ - 113 - 2	赤穂山 2 - 2	○	○	佐賀県告示第 78 号	H25. 3.15

番号	町名	大字	箇所番号	区域名	該当区分		公示番号	公示日
					特別警戒区域	警戒区域		
1 3 6	武内町	真手野	K - 206Ⅱ - 114	赤穂山 3	○	○	佐賀県告示第 78 号	H25. 3.15
1 3 7	武内町	真手野	K - 206Ⅱ - 115	赤穂山 5	○	○	佐賀県告示第 78 号	H25. 3.15
1 3 8	武内町	真手野	K - 206Ⅱ - 116 - 1	赤穂山 6 - 1	○	○	佐賀県告示第 78 号	H25. 3.15
1 3 9	武内町	真手野	K - 206Ⅱ - 116 - 2	赤穂山 6 - 2		○	佐賀県告示第 79 号	H25. 3.15
1 4 0	武内町	真手野	K - 206Ⅱ - 117	下多々良 1	○	○	佐賀県告示第 84 号	H25. 3.15
1 4 1	武内町	真手野	K - 206Ⅱ - 118	下多々良 2	○	○	佐賀県告示第 84 号	H25. 3.15
1 4 2	武内町	真手野	K - 206Ⅱ - 119	下多々良 8	○	○	佐賀県告示第 84 号	H25. 3.15
1 4 3	武内町	真手野	K - 206Ⅱ - 120	下多々良 9	○	○	佐賀県告示第 84 号	H25. 3.15
1 4 4	武内町	真手野	K - 206Ⅱ - 121	下多々良 10	○	○	佐賀県告示第 84 号	H25. 3.15
1 4 5	武内町	真手野	K - 206Ⅱ - 122	下多々良 6	○	○	佐賀県告示第 84 号	H25. 3.15
1 4 6	武内町	真手野	K - 206Ⅱ - 123	下多々良 5	○	○	佐賀県告示第 84 号	H25. 3.15
1 4 7	武内町	真手野	K - 206Ⅱ - 124	下多々良 7	○	○	佐賀県告示第 84 号	H25. 3.15
1 4 8	武内町	真手野	K - 206Ⅱ - 125	下多々良 3	○	○	佐賀県告示第 84 号	H25. 3.15
1 4 9	武内町	真手野	K - 206Ⅱ - 126 - 1	上多々良 3 - 1	○	○	佐賀県告示第 84 号	H25. 3.15
1 5 0	武内町	真手野	K - 206Ⅱ - 126 - 2	上多々良 3 - 2	○	○	佐賀県告示第 84 号	H25. 3.15
1 5 1	武内町	真手野	K - 206Ⅱ - 127	上多々良 1	○	○	佐賀県告示第 84 号	H25. 3.15
1 5 2	武内町	真手野	K - 206Ⅱ - 128	上多々良 2	○	○	佐賀県告示第 84 号	H25. 3.15
1 5 3	武内町	真手野	K - 206Ⅱ - 129	切殿古場	○	○	佐賀県告示第 84 号	H25. 3.15
1 5 4	武内町	真手野	K - 206Ⅱ - 130	切殿古場 2	○	○	佐賀県告示第 84 号	H25. 3.15
1 5 5	武内町	真手野	K - 206Ⅱ - 131	柿田代 3	○	○	佐賀県告示第 84 号	H25. 3.15
1 5 6	武内町	真手野	K - 206Ⅱ - 132	柿田代 2	○	○	佐賀県告示第 84 号	H25. 3.15

番号	町名	大字	箇所番号	区域名	該当区分		公示番号	公示日
					特別警戒区域	警戒区域		
157	武内町	真手野	K-206Ⅱ-133-1	山仁田2-1	○	○	佐賀県告示第84号	H25.3.15
158	武内町	真手野	K-206Ⅱ-133-2	山仁田2-2	○	○	佐賀県告示第84号	H25.3.15
159	武内町	真手野	K-206Ⅱ-134	亀ノ甲4	○	○	佐賀県告示第84号	H25.3.15
160	武内町	真手野	K-206Ⅱ-135	亀ノ甲3	○	○	佐賀県告示第84号	H25.3.15
161	武内町	真手野	K-206Ⅱ-136	亀ノ甲2	○	○	佐賀県告示第84号	H25.3.15
162	武内町	真手野	K-206Ⅱ-138-1	梅ノ原5-1	○	○	佐賀県告示第84号	H25.3.15
163	武内町	真手野	K-206Ⅱ-138-2	梅ノ原5-2	○	○	佐賀県告示第84号	H25.3.15
164	武内町	真手野	K-206Ⅱ-139	下柚ノ木原4	○	○	佐賀県告示第82号	H25.3.15
165	武内町	真手野	K-206Ⅱ-140-1	下柚ノ木原3-1	○	○	佐賀県告示第82号	H25.3.15
166	武内町	真手野	K-206Ⅱ-140-2	下柚ノ木原3-2	○	○	佐賀県告示第82号	H25.3.15
167	武内町	真手野	K-206Ⅱ-141-1	下柚ノ木原2-1	○	○	佐賀県告示第82号	H25.3.15
168	武内町	真手野	K-206Ⅱ-141-2	下柚ノ木原2-2	○	○	佐賀県告示第82号	H25.3.15
169	武内町	真手野	K-206Ⅱ-141-3	下柚ノ木原2-3		○	佐賀県告示第83号	H25.3.15
170	武内町	真手野	K-206Ⅱ-142	下柚ノ木原1	○	○	佐賀県告示第82号	H25.3.15
171	武内町	真手野	K-206Ⅱ-143	上柚ノ木原9	○	○	佐賀県告示第82号	H25.3.15
172	武内町	真手野	K-206Ⅱ-144-1	上柚ノ木原8-1	○	○	佐賀県告示第82号	H25.3.15
173	武内町	真手野	K-206Ⅱ-144-2	上柚ノ木原8-2	○	○	佐賀県告示第82号	H25.3.15
174	武内町	真手野	K-206Ⅱ-145	上柚ノ木原1	○	○	佐賀県告示第82号	H25.3.15
175	武内町	真手野	K-206Ⅱ-146	上柚ノ木原6	○	○	佐賀県告示第82号	H25.3.15
176	武内町	真手野	K-206Ⅱ-147	上柚ノ木原7	○	○	佐賀県告示第82号	H25.3.15
177	武内町	真手野	K-206Ⅱ-149	上柚ノ木原2	○	○	佐賀県告示第82号	H25.3.15

番号	町名	大字	箇所番号	区域名	該当区分		公示番号	公示日
					特別警戒区域	警戒区域		
178	武内町	真手野	K - 206Ⅱ - 151 - 1	上柚ノ木原 13 - 1	○	○	佐賀県告示第 82 号	H25. 3.15
179	武内町	真手野	K - 206Ⅱ - 151 - 2	上柚ノ木原 13 - 2	○	○	佐賀県告示第 82 号	H25. 3.15
180	武内町	真手野	K - 206Ⅱ - 152	上柚ノ木原 12	○	○	佐賀県告示第 82 号	H25. 3.15
181	武内町	真手野	K - 206Ⅱ - 153 - 1	上柚ノ木原 11 - 1	○	○	佐賀県告示第 82 号	H25. 3.15
182	武内町	真手野	K - 206Ⅱ - 153 - 2	上柚ノ木原 11 - 2	○	○	佐賀県告示第 82 号	H25. 3.15
183	武内町	真手野	K - 206Ⅱ - 154	上柚ノ木原 14	○	○	佐賀県告示第 82 号	H25. 3.15
184	武内町	真手野	K - 206Ⅱ - 155	上柚ノ木原 15	○	○	佐賀県告示第 82 号	H25. 3.15
185	武内町	真手野	K - 206Ⅱ - 156	曾部石	○	○	佐賀県告示第 78 号	H25. 3.15
186	武内町	真手野	K - 206Ⅱ - 157 - 1	上古賀 2 - 1	○	○	佐賀県告示第 78 号	H25. 3.15
187	武内町	真手野	K - 206Ⅱ - 157 - 2	上古賀 2 - 2	○	○	佐賀県告示第 78 号	H25. 3.15
188	武内町	真手野	K - 206Ⅱ - 158	上古賀 3	○	○	佐賀県告示第 78 号	H25. 3.15
189	武内町	真手野	K - 206Ⅱ - 159 - 1	上古賀 4 - 1	○	○	佐賀県告示第 78 号	H25. 3.15
190	武内町	真手野	K - 206Ⅱ - 159 - 2	上古賀 4 - 2	○	○	佐賀県告示第 78 号	H25. 3.15
191	武内町	真手野	K - 206Ⅱ - 159 - 3	上古賀 4 - 3	○	○	佐賀県告示第 78 号	H25. 3.15
192	武内町	真手野	K - 206Ⅱ - 159 - 4	上古賀 4 - 4	○	○	佐賀県告示第 78 号	H25. 3.15
193	武内町	真手野	K - 206Ⅱ - 159 - 5	上古賀 4 - 5	○	○	佐賀県告示第 78 号	H25. 3.15
194	武内町	梅野	K - 206Ⅱ - 162	海正原上 3	○	○	佐賀県告示第 78 号	H25. 3.15
195	武内町	梅野	K - 206Ⅱ - 163	海正原上 5	○	○	佐賀県告示第 82 号	H25. 3.15
196	武内町	梅野	K - 206Ⅱ - 164	海正原上 1	○	○	佐賀県告示第 82 号	H25. 3.15
197	武内町	梅野	K - 206Ⅱ - 165 - 1	海正原上 2 - 1	○	○	佐賀県告示第 82 号	H25. 3.15
198	武内町	梅野	K - 206Ⅱ - 165 - 2	海正原 2 - 2	○	○	佐賀県告示第 82 号	H25. 3.15

番号	町名	大字	箇所番号	区域名	該当区分		公示番号	公示日
					特別警戒区域	警戒区域		
199	武内町	梅野	K - 206Ⅱ - 166	海正原上 4	○	○	佐賀県告示第 82 号	H25. 3.15
200	武内町	梅野	K - 206Ⅱ - 167	山ノ上 5	○	○	佐賀県告示第 80 号	H25. 3.15
201	武内町	梅野	K - 206Ⅱ - 168 - 1	山ノ上 4 - 1	○	○	佐賀県告示第 80 号	H25. 3.15
202	武内町	梅野	K - 206Ⅱ - 168 - 2	山ノ上 4 - 2	○	○	佐賀県告示第 80 号	H25. 3.15
203	武内町	梅野	K - 206Ⅱ - 169	山ノ上 3		○	佐賀県告示第 81 号	H25. 3.15
204	武内町	梅野	K - 206Ⅱ - 170	山ノ上 2	○	○	佐賀県告示第 80 号	H25. 3.15
205	武内町	梅野	K - 206Ⅱ - 171 - 1	松尾谷 3 - 1	○	○	佐賀県告示第 80 号	H25. 3.15
206	武内町	梅野	K - 206Ⅱ - 171 - 2	松尾谷 3 - 2	○	○	佐賀県告示第 80 号	H25. 3.15
207	武内町	梅野	K - 206Ⅱ - 172	松尾谷 2	○	○	佐賀県告示第 80 号	H25. 3.15
208	武内町	梅野	K - 206Ⅱ - 173	松尾谷 4		○	佐賀県告示第 81 号	H25. 3.15
209	武内町	梅野	K - 206Ⅱ - 174	松尾谷 5	○	○	佐賀県告示第 80 号	H25. 3.15
210	武内町	梅野	K - 206Ⅱ - 175	鯉淵 1	○	○	佐賀県告示第 82 号	H25. 3.15
211	武内町	梅野	K - 206Ⅱ - 176	鯉淵 2	○	○	佐賀県告示第 82 号	H25. 3.15
212	武内町	梅野	K - 206Ⅱ - 178	鯉淵 4	○	○	佐賀県告示第 82 号	H25. 3.15
213	武内町	梅野	K - 206Ⅱ - 179 - 1	鯉淵 5 - 1	○	○	佐賀県告示第 82 号	H25. 3.15
214	武内町	梅野	K - 206Ⅱ - 179 - 2	鯉淵 5 - 2	○	○	佐賀県告示第 82 号	H25. 3.15
215	武内町	梅野	K - 206Ⅱ - 180	鯉淵 6	○	○	佐賀県告示第 82 号	H25. 3.15
216	武内町	梅野	K - 206Ⅱ - 181	鯉淵 7	○	○	佐賀県告示第 82 号	H25. 3.15
217	武内町	梅野	K - 206Ⅱ - 182	森ノ木 3	○	○	佐賀県告示第 80 号	H25. 3.15
218	武内町	梅野	K - 206Ⅱ - 183	森ノ木 5	○	○	佐賀県告示第 80 号	H25. 3.15
219	武内町	梅野	K - 206Ⅱ - 184	森ノ木 2	○	○	佐賀県告示第 80 号	H25. 3.15

番号	町名	大字	箇所番号	区域名	該当区分		公示番号	公示日
					特別警戒区域	警戒区域		
2 2 0	武内町	梅野	K - 206Ⅱ - 186	森ノ木 6	○	○	佐賀県告示第 80 号	H25. 3.15
2 2 1	武内町	梅野	K - 206Ⅱ - 187 - 1	長谷 2 - 1	○	○	佐賀県告示第 80 号	H25. 3.15
2 2 2	武内町	梅野	K - 206Ⅱ - 187 - 2	長谷 2 - 2	○	○	佐賀県告示第 80 号	H25. 3.15
2 2 3	武内町	梅野	K - 206Ⅱ - 188	長谷 3	○	○	佐賀県告示第 80 号	H25. 3.15
2 2 4	武内町	梅野	K - 206Ⅱ - 189	長谷 4	○	○	佐賀県告示第 80 号	H25. 3.15
2 2 5	武内町	梅野	K - 206Ⅱ - 190	福和 2	○	○	佐賀県告示第 80 号	H25. 3.15
2 2 6	武内町	梅野	K - 206Ⅱ - 191	福和 3	○	○	佐賀県告示第 80 号	H25. 3.15
2 2 7	武内町	梅野	K - 206Ⅱ - 192	福和 4	○	○	佐賀県告示第 80 号	H25. 3.15
2 2 8	武内町	梅野	K - 206Ⅱ - 193	福和 5	○	○	佐賀県告示第 80 号	H25. 3.15
2 2 9	武雄町	武雄	K - 206Ⅱ - 195	神谷 3	○	○	佐賀県告示第 390 号	H27. 9. 1
2 3 0	武雄町	武雄	K - 206Ⅱ - 196 - 1	神谷 4 - 1	○	○	佐賀県告示第 390 号	H27. 9. 1
2 3 1	武雄町	武雄	K - 206Ⅱ - 196 - 2	神谷 4 - 2	○	○	佐賀県告示第 390 号	H27. 9. 1
2 3 2	武雄町	武雄	K - 206Ⅱ - 197 - 1	西谷 3 - 1	○	○	佐賀県告示第 390 号	H27. 9. 1
2 3 3	武雄町	武雄	K - 206Ⅱ - 197 - 2	西谷 3 - 2	○	○	佐賀県告示第 390 号	H27. 9. 1
2 3 4	武雄町	武雄	K - 206Ⅱ - 198	西谷 4	○	○	佐賀県告示第 390 号	H27. 9. 1
2 3 5	武雄町	武雄	K - 206Ⅱ - 199	西谷 5	○	○	佐賀県告示第 390 号	H27. 9. 1
2 3 6	武雄町	武雄	K - 206Ⅱ - 200	春畑 1	○	○	佐賀県告示第 390 号	H27. 9. 1
2 3 7	武雄町	武雄	K - 206Ⅱ - 201	春畑 2	○	○	佐賀県告示第 390 号	H27. 9. 1
2 3 8	武雄町	武雄	K - 206Ⅱ - 202	神谷 5	○	○	佐賀県告示第 390 号	H27. 9. 1
2 3 9	武雄町	武雄	K - 206Ⅱ - 203	上西山 2		○	佐賀県告示第 391 号	H27. 9. 1
2 4 0	武雄町	武雄	K - 206Ⅱ - 204	神谷 1	○	○	佐賀県告示第 390 号	H27. 9. 1



番号	町名	大字	箇所番号	区域名	該当区分		公示番号	公示日
					特別警戒区域	警戒区域		
2 4 1	武雄町	武雄	K - 206Ⅱ - 205	山王川内 2	○	○	佐賀県告示第 392 号	H27. 9. 1
2 4 2	武雄町	武雄	K - 206Ⅱ - 206	山王川内 1	○	○	佐賀県告示第 392 号	H27. 9. 1
2 4 3	武雄町	武雄	K - 206Ⅱ - 207 - 1	上砥石川 3 - 1	○	○	佐賀県告示第 392 号	H27. 9. 1
2 4 4	武雄町	武雄	K - 206Ⅱ - 207 - 2	上砥石川 3 - 2		○	佐賀県告示第 393 号	H27. 9. 1
2 4 5	武雄町	武雄	K - 206Ⅱ - 208	上砥石川 2	○	○	佐賀県告示第 392 号	H27. 9. 1
2 4 6	武雄町	武雄	K - 206Ⅱ - 209	北ノ浦 6	○	○	佐賀県告示第 392 号	H27. 9. 1
2 4 7	武雄町	武雄	K - 206Ⅱ - 210	北ノ浦 5	○	○	佐賀県告示第 392 号	H27. 9. 1
2 4 8	武雄町	武雄	K - 206Ⅱ - 211	北ノ浦 4	○	○	佐賀県告示第 392 号	H27. 9. 1
2 4 9	武雄町	武雄	K - 206Ⅱ - 212 - 1	北ノ浦 3 - 1	○	○	佐賀県告示第 392 号	H27. 9. 1
2 5 0	武雄町	武雄	K - 206Ⅱ - 212 - 2	北ノ浦 3 - 2		○	佐賀県告示第 393 号	H27. 9. 1
2 5 1	武雄町	武雄	K - 206Ⅱ - 213	北ノ浦 2	○	○	佐賀県告示第 392 号	H27. 9. 1
2 5 2	武雄町	武雄	K - 206Ⅱ - 214	新町	○	○	佐賀県告示第 401 号	H27. 9. 1
2 5 3	武雄町	富岡	K - 206Ⅱ - 215	鍋倉	○	○	佐賀県告示第 401 号	H27. 9. 1
2 5 4	武雄町	富岡	K - 206Ⅱ - 216	山口 3	○	○	佐賀県告示第 434 号	H27.10. 6
2 5 5	武雄町	富岡	K - 206Ⅱ - 217	明音谷 1	○	○	佐賀県告示第 434 号	H27.10. 6
2 5 6	武雄町	富岡	K - 206Ⅱ - 218	明音谷 2	○	○	佐賀県告示第 434 号	H27.10. 6
2 5 7	武雄町	富岡	K - 206Ⅱ - 219	三田 4	○	○	佐賀県告示第 434 号	H27.10. 6
2 5 8	武雄町	富岡	K - 206Ⅱ - 220	三田 5	○	○	佐賀県告示第 434 号	H27.10. 6
2 5 9	武雄町	富岡	K - 206Ⅱ - 221	八並 8	○	○	佐賀県告示第 399 号	H27.10. 6
2 6 0	武雄町	富岡	K - 206Ⅱ - 222	八並 7	○	○	佐賀県告示第 399 号	H27.10. 6
2 6 1	武雄町	富岡	K - 206Ⅱ - 223	川良 6	○	○	佐賀県告示第 434 号	H27.10. 6

番号	町名	大字	箇所番号	区域名	該当区分		公示番号	公示日
					特別警戒区域	警戒区域		
262	武雄町	富岡	K - 206Ⅱ - 224	川良5	○	○	佐賀県告示第434号	H27.10.6
263	橘町	芦原	K - 206Ⅱ - 225	釈迦寺	○	○	佐賀県告示第305号	H27.6.30
264	橘町	片白	K - 206Ⅱ - 226 - 1	片白2 - 1	○	○	佐賀県告示第305号	H27.6.30
265	橘町	片白	K - 206Ⅱ - 226 - 2	片白2 - 2	○	○	佐賀県告示第305号	H27.6.30
266	橘町	片白	K - 206Ⅱ - 227	南片白1	○	○	佐賀県告示第305号	H27.6.30
267	橘町	片白	K - 206Ⅱ - 228	南片白2	○	○	佐賀県告示第305号	H27.6.30
268	橘町	片白	K - 206Ⅱ - 229	小野原1	○	○	佐賀県告示第305号	H27.6.30
269	橘町	大日	K - 206Ⅱ - 230	北檜崎1	○	○	佐賀県告示第305号	H27.6.30
270	橘町	大日	K - 206Ⅱ - 231	おつぼ山	○	○	佐賀県告示第305号	H27.6.30
271	橘町	大日	K - 206Ⅱ - 232	北檜崎2	○	○	佐賀県告示第305号	H27.6.30
272	橘町	大日	K - 206Ⅱ - 234	北檜崎3	○	○	佐賀県告示第305号	H27.6.30
273	橘町	大日	K - 206Ⅱ - 235	南檜崎1		○	佐賀県告示第306号	H27.6.30
274	橘町	大日	K - 206Ⅱ - 236	南檜崎2	○	○	佐賀県告示第305号	H27.6.30
275	橘町	大日	K - 206Ⅱ - 237	南檜崎3	○	○	佐賀県告示第305号	H27.6.30
276	橘町	大日	K - 206Ⅱ - 238	南檜崎4	○	○	佐賀県告示第305号	H27.6.30
277	橘町	大日	K - 206Ⅱ - 239	玉島1	○	○	佐賀県告示第305号	H27.6.30
278	橘町	大日	K - 206Ⅱ - 240	玉島2	○	○	佐賀県告示第305号	H27.6.30
279	橘町	永島	K - 206Ⅱ - 241	南上野2	○	○	佐賀県告示第305号	H27.6.30
280	橘町	永島	K - 206Ⅱ - 242	南上野1	○	○	佐賀県告示第305号	H27.6.30
281	橘町	永島	K - 206Ⅱ - 243	玉島4	○	○	佐賀県告示第305号	H27.6.30
282	橘町	永島	K - 206Ⅱ - 244	玉島3	○	○	佐賀県告示第305号	H27.6.30

番号	町名	大字	箇所番号	区域名	該当区分		公示番号	公示日
					特別警戒区域	警戒区域		
283	橘町	永島	K - 206Ⅱ - 245	南上野 3	○	○	佐賀県告示第 305 号	H27. 6.30
284	橘町	永島	K - 206Ⅱ - 246	南上野 4	○	○	佐賀県告示第 305 号	H27. 6.30
285	橘町	永島	K - 206Ⅱ - 247	南上野 5	○	○	佐賀県告示第 305 号	H27. 6.30
286	橘町	永島	K - 206Ⅱ - 248	西上野 1	○	○	佐賀県告示第 305 号	H27. 6.30
287	橘町	永島	K - 206Ⅱ - 249	西上野 2	○	○	佐賀県告示第 305 号	H27. 6.30
288	橘町	永島	K - 206Ⅱ - 250	西上野 3	○	○	佐賀県告示第 305 号	H27. 6.30
289	橘町	永島	K - 206Ⅱ - 251	西上野 4	○	○	佐賀県告示第 305 号	H27. 6.30
290	橘町	永島	K - 206Ⅱ - 252	西上野 5	○	○	佐賀県告示第 305 号	H27. 6.30
291	橘町	永島	K - 206Ⅱ - 253	北上野	○	○	佐賀県告示第 305 号	H27. 6.30
292	武雄町	永島	K - 206Ⅱ - 254	溝ノ上 7	○	○	佐賀県告示第 397 号	H27. 9. 1
293	橘町	永島	K - 206Ⅱ - 255	潮見 7	○	○	佐賀県告示第 305 号	H27. 6.30
294	橘町	永島	K - 206Ⅱ - 256	潮見 5	○	○	佐賀県告示第 305 号	H27. 6.30
295	橘町	永島	K - 206Ⅱ - 257	潮見 4	○	○	佐賀県告示第 305 号	H27. 6.30
296	橘町	永島	K - 206Ⅱ - 258	潮見 3	○	○	佐賀県告示第 305 号	H27. 6.30
297	武雄町	永島	K - 206Ⅱ - 260 - 1	大谷 5 - 1	○	○	佐賀県告示第 396 号	H27. 9. 1
298	武雄町	永島	K - 206Ⅱ - 260 - 2	大谷 5 - 2	○	○	佐賀県告示第 396 号	H27. 9. 1
299	武雄町	永島	K - 206Ⅱ - 261 - 1	納手 - 1	○	○	佐賀県告示第 396 号	H27. 9. 1
300	武雄町	永島	K - 206Ⅱ - 261 - 2	納手 - 2	○	○	佐賀県告示第 396 号	H27. 9. 1
301	武雄町	永島	K - 206Ⅱ - 262	大谷 4	○	○	佐賀県告示第 396 号	H27. 9. 1
302	武雄町	永島	K - 206Ⅱ - 263	大谷 2	○	○	佐賀県告示第 396 号	H27. 9. 1
303	武雄町	永島	K - 206Ⅱ - 264	大谷 3	○	○	佐賀県告示第 396 号	H27. 9. 1

番号	町名	大字	箇所番号	区域名	該当区分		公示番号	公示日
					特別警戒区域	警戒区域		
304	武雄町	永島	K - 206Ⅱ - 265	池ノ下2	○	○	佐賀県告示第396号	H27.9.1
305	武雄町	永島	K - 206Ⅱ - 266	池ノ下1	○	○	佐賀県告示第396号	H27.9.1
306	武雄町	永島	K - 206Ⅱ - 267 - 1	山田1 - 1	○	○	佐賀県告示第396号	H27.9.1
307	武雄町	永島	K - 206Ⅱ - 267 - 2	山田1 - 2	○	○	佐賀県告示第396号	H27.9.1
308	武雄町	永島	K - 206Ⅱ - 268 - 1	山田2 - 1	○	○	佐賀県告示第396号	H27.9.1
309	武雄町	永島	K - 206Ⅱ - 268 - 2	山田2 - 2	○	○	佐賀県告示第396号	H27.9.1
310	武雄町	永島	K - 206Ⅱ - 269	山田3	○	○	佐賀県告示第396号	H27.9.1
311	武雄町	永島	K - 206Ⅱ - 270	溝ノ上5	○	○	佐賀県告示第397号	H27.9.1
312	武雄町	永島	K - 206Ⅱ - 271	溝ノ上6	○	○	佐賀県告示第397号	H27.9.1
313	武雄町	永島	K - 206Ⅱ - 272	溝ノ上8	○	○	佐賀県告示第397号	H27.9.1
314	武雄町	永島	K - 206Ⅱ - 273 - 1	溝ノ上9 - 1	○	○	佐賀県告示第397号	H27.9.1
315	武雄町	永島	K - 206Ⅱ - 273 - 2	溝ノ上9 - 2	○	○	佐賀県告示第397号	H27.9.1
316	武雄町	永島	K - 206Ⅱ - 274	花島3	○	○	佐賀県告示第398号	H27.9.1
317	武雄町	永島	K - 206Ⅱ - 275 - 1	花島4 - 1	○	○	佐賀県告示第398号	H27.9.1
318	武雄町	永島	K - 206Ⅱ - 275 - 2	花島4 - 2	○	○	佐賀県告示第398号	H27.9.1
319	武雄町	永島	K - 206Ⅱ - 276	永島4	○	○	佐賀県告示第396号	H27.9.1
320	武雄町	永島	K - 206Ⅱ - 277 - 1	東仏崎 - 1	○	○	佐賀県告示第396号	H27.9.1
321	武雄町	永島	K - 206Ⅱ - 277 - 2	東仏崎 - 2	○	○	佐賀県告示第398号	H27.9.1
322	武雄町	永島	K - 206Ⅱ - 278 - 1	永島5 - 1	○	○	佐賀県告示第396号	H27.9.1
323	武雄町	永島	K - 206Ⅱ - 278 - 2	永島5 - 2	○	○	佐賀県告示第396号	H27.9.1
324	武雄町	永島	K - 206Ⅱ - 279	西仏崎	○	○	佐賀県告示第398号	H27.9.1

番号	町名	大字	箇所番号	区域名	該当区分		公示番号	公示日
					特別警戒区域	警戒区域		
3 2 5	武雄町	永島	K - 206Ⅱ - 280	永島 7	○	○	佐賀県告示第 396 号	H27. 9. 1
3 2 6	武雄町	永島	K - 206Ⅱ - 281	永島 5	○	○	佐賀県告示第 396 号	H27. 9. 1
3 2 7	武雄町	永島	K - 206Ⅱ - 282	東野間 3	○	○	佐賀県告示第 396 号	H27. 9. 1
3 2 8	武雄町	永島	K - 206Ⅱ - 283	東野間 4	○	○	佐賀県告示第 396 号	H27. 9. 1
3 2 9	武雄町	永島	K - 206Ⅱ - 284	東野間 6	○	○	佐賀県告示第 396 号	H27. 9. 1
3 3 0	武雄町	永島	K - 206Ⅱ - 285	東野間 5	○	○	佐賀県告示第 396 号	H27. 9. 1
3 3 1	武雄町	永島	K - 206Ⅱ - 286	永島 9	○	○	佐賀県告示第 396 号	H27. 9. 1
3 3 2	武雄町	永島	K - 206Ⅱ - 287	永島 10	○	○	佐賀県告示第 396 号	H27. 9. 1
3 3 3	武雄町	武雄	K - 206Ⅱ - 288	尾の上 3	○	○	佐賀県告示第 394 号	H27. 9. 1
3 3 4	武雄町	武雄	K - 206Ⅱ - 289	西野間 4	○	○	佐賀県告示第 394 号	H27. 9. 1
3 3 5	武雄町	武雄	K - 206Ⅱ - 290	西野間 3	○	○	佐賀県告示第 394 号	H27. 9. 1
3 3 6	武雄町	武雄	K - 206Ⅱ - 291	西野間 5	○	○	佐賀県告示第 394 号	H27. 9. 1
3 3 7	武雄町	武雄	K - 206Ⅱ - 292	尾の上 2	○	○	佐賀県告示第 394 号	H27. 9. 1
3 3 8	武雄町	武雄	K - 206Ⅱ - 293	尾の上 4	○	○	佐賀県告示第 394 号	H27. 9. 1
3 3 9	武雄町	武雄	K - 206Ⅱ - 294 - 1	本小路 3 - 1	○	○	佐賀県告示第 394 号	H27. 9. 1
3 4 0	武雄町	武雄	K - 206Ⅱ - 295	本小路 4	○	○	佐賀県告示第 394 号	H27. 9. 1
3 4 1	武雄町	武雄	K - 206Ⅱ - 296 - 1	尾の上 5 - 1		○	佐賀県告示第 395 号	H27. 9. 1
3 4 2	武雄町	武雄	K - 206Ⅱ - 296 - 2	尾の上 5 - 2		○	佐賀県告示第 395 号	H27. 9. 1
3 4 3	武雄町	武雄	K - 206Ⅱ - 297	尾の上 11	○	○	佐賀県告示第 394 号	H27. 9. 1
3 4 4	武雄町	武雄	K - 206Ⅱ - 298 - 1	尾の上 10 - 1	○	○	佐賀県告示第 394 号	H27. 9. 1
3 4 5	武雄町	武雄	K - 206Ⅱ - 298 - 2	尾の上 10 - 2	○	○	佐賀県告示第 394 号	H27. 9. 1

番号	町名	大字	箇所番号	区域名	該当区分		公示番号	公示日
					特別警戒区域	警戒区域		
346	武雄町	武雄	K - 206Ⅱ - 299	尾の上9	○	○	佐賀県告示第394号	H27.9.1
347	武雄町	武雄	K - 206Ⅱ - 300	尾の上8	○	○	佐賀県告示第394号	H27.9.1
348	武雄町	武雄	K - 206Ⅱ - 301	尾の上7	○	○	佐賀県告示第394号	H27.9.1
349	武雄町	武雄	K - 206Ⅱ - 302	尾の上6	○	○	佐賀県告示第394号	H27.9.1
350	武雄町	武雄	K - 206Ⅱ - 303	枯木塔4	○	○	佐賀県告示第392号	H27.9.1
351	武雄町	武雄	K - 206Ⅱ - 304	枯木塔7	○	○	佐賀県告示第392号	H27.9.1
352	武雄町	武雄	K - 206Ⅱ - 305	枯木塔5	○	○	佐賀県告示第392号	H27.9.1
353	武雄町	武雄	K - 206Ⅱ - 306	枯木塔6	○	○	佐賀県告示第392号	H27.9.1
354	武雄町	武雄	K - 206Ⅱ - 307	枯木塔8	○	○	佐賀県告示第392号	H27.9.1
355	武雄町	武雄	K - 206Ⅱ - 308	湯ノ谷2	○	○	佐賀県告示第390号	H27.9.1
356	武雄町	武雄	K - 206Ⅱ - 309	湯ノ谷1	○	○	佐賀県告示第390号	H27.9.1
357	武雄町	武雄	K - 206Ⅱ - 310	曲田	○	○	佐賀県告示第390号	H27.9.1
358	武雄町	武雄	K - 206Ⅱ - 311 - 1	下山2 - 1	○	○	佐賀県告示第390号	H27.9.1
359	武雄町	武雄	K - 206Ⅱ - 311 - 2	下山2 - 2	○	○	佐賀県告示第390号	H27.9.1
360	武雄町	武雄	K - 206Ⅱ - 312	下山3	○	○	佐賀県告示第390号	H27.9.1
361	武雄町	武雄	K - 206Ⅱ - 313 - 1	下山4 - 1	○	○	佐賀県告示第390号	H27.9.1
362	武雄町	武雄	K - 206Ⅱ - 313 - 2	下山4 - 2	○	○	佐賀県告示第390号	H27.9.1
363	武雄町	武雄	K - 206Ⅱ - 314	下山5	○	○	佐賀県告示第390号	H27.9.1
364	武雄町	武雄	K - 206Ⅱ - 315	下山8	○	○	佐賀県告示第390号	H27.9.1
365	武雄町	武雄	K - 206Ⅱ - 316	下山7	○	○	佐賀県告示第390号	H27.9.1
366	武雄町	武雄	K - 206Ⅱ - 317	下山6	○	○	佐賀県告示第390号	H27.9.1

番号	町名	大字	箇所番号	区域名	該当区分		公示番号	公示日
					特別警戒区域	警戒区域		
367	武雄町	武雄	K - 206Ⅱ - 318 - 1	下山9 - 1	○	○	佐賀県告示第390号	H27.9.1
368	武雄町	武雄	K - 206Ⅱ - 318 - 2	下山9 - 2	○	○	佐賀県告示第390号	H27.9.1
369	武雄町	武雄	K - 206Ⅱ - 318 - 3	下山9 - 3	○	○	佐賀県告示第390号	H27.9.1
370	武雄町	武雄	K - 206Ⅱ - 318 - 4	下山9 - 4	○	○	佐賀県告示第390号	H27.9.1
371	武雄町	武雄	K - 206Ⅱ - 319	下山10	○	○	佐賀県告示第390号	H27.9.1
372	武雄町	武雄	K - 206Ⅱ - 320	平原北3	○	○	佐賀県告示第394号	H27.9.1
373	武雄町	武雄	K - 206Ⅱ - 321	平原北2	○	○	佐賀県告示第394号	H27.9.1
374	武雄町	武雄	K - 206Ⅱ - 322	平原北4	○	○	佐賀県告示第394号	H27.9.1
375	武雄町	武雄	K - 206Ⅱ - 323	平原北5	○	○	佐賀県告示第394号	H27.9.1
376	武雄町	武雄	K - 206Ⅱ - 324	平原北6	○	○	佐賀県告示第394号	H27.9.1
377	東川登町	永野	K - 206Ⅱ - 325 - 1	平原 - 1	○	○	佐賀県告示第435号	H28.8.30
378	東川登町	永野	K - 206Ⅱ - 325 - 2	平原 - 2	○	○	佐賀県告示第435号	H28.8.30
379	東川登町	永野	K - 206Ⅱ - 326	平原2	○	○	佐賀県告示第435号	H28.8.30
380	東川登町	永野	K - 206Ⅱ - 327 - 1	北永野第5 - 1	○	○	佐賀県告示第435号	H28.8.30
381	東川登町	永野	K - 206Ⅱ - 327 - 2	北永野第5 - 2	○	○	佐賀県告示第435号	H28.8.30
382	東川登町	永野	K - 206Ⅱ - 328	北永野第4	○	○	佐賀県告示第435号	H28.8.30
383	東川登町	永野	K - 206Ⅱ - 329	北永野第2	○	○	佐賀県告示第435号	H28.8.30
384	東川登町	永野	K - 206Ⅱ - 330	谷ノ浦1	○	○	佐賀県告示第435号	H28.8.30
385	東川登町	永野	K - 206Ⅱ - 332 - 1	谷ノ浦3 - 1	○	○	佐賀県告示第435号	H28.8.30
386	東川登町	永野	K - 206Ⅱ - 332 - 2	谷ノ浦3 - 2	○	○	佐賀県告示第435号	H28.8.30
387	東川登町	永野	K - 206Ⅱ - 333 - 1	焼山下5 - 1	○	○	佐賀県告示第435号	H28.8.30

番号	町名	大字	箇所番号	区域名	該当区分		公示番号	公示日
					特別警戒区域	警戒区域		
388	東川登町	永野	K - 206Ⅱ - 333 - 2	焼山下 5 - 2	○	○	佐賀県告示第 435 号	H28. 8.30
389	東川登町	永野	K - 206Ⅱ - 334 - 1	焼山下 6 - 1	○	○	佐賀県告示第 435 号	H28. 8.30
390	東川登町	永野	K - 206Ⅱ - 334 - 2	焼山下 6 - 2	○	○	佐賀県告示第 435 号	H28. 8.30
391	東川登町	永野	K - 206Ⅱ - 335 - 1	焼山 4 - 1	○	○	佐賀県告示第 435 号	H28. 8.30
392	東川登町	永野	K - 206Ⅱ - 335 - 2	焼山 4 - 2	○	○	佐賀県告示第 435 号	H28. 8.30
393	東川登町	永野	K - 206Ⅱ - 336	焼山 5	○	○	佐賀県告示第 435 号	H28. 8.30
394	東川登町	永野	K - 206Ⅱ - 337	焼山 6	○	○	佐賀県告示第 435 号	H28. 8.30
395	東川登町	永野	K - 206Ⅱ - 338	焼山 7	○	○	佐賀県告示第 435 号	H28. 8.30
396	東川登町	永野	K - 206Ⅱ - 339 - 1	焼山 3 - 1	○	○	佐賀県告示第 435 号	H28. 8.30
397	東川登町	永野	K - 206Ⅱ - 339 - 2	焼山 3 - 2	○	○	佐賀県告示第 435 号	H28. 8.30
398	東川登町	永野	K - 206Ⅱ - 340	焼山 2	○	○	佐賀県告示第 435 号	H28. 8.30
399	東川登町	永野	K - 206Ⅱ - 341	焼山下 4	○	○	佐賀県告示第 435 号	H28. 8.30
400	東川登町	永野	K - 206Ⅱ - 342	焼山下 3	○	○	佐賀県告示第 435 号	H28. 8.30
401	東川登町	永野	K - 206Ⅱ - 343	焼山下 2	○	○	佐賀県告示第 435 号	H28. 8.30
402	東川登町	永野	K - 206Ⅱ - 344	焼山下 1	○	○	佐賀県告示第 435 号	H28. 8.30
403	東川登町	永野	K - 206Ⅱ - 345	寺浦 4	○	○	佐賀県告示第 435 号	H28. 8.30
404	東川登町	永野	K - 206Ⅱ - 346	寺浦 5	○	○	佐賀県告示第 435 号	H28. 8.30
405	東川登町	永野	K - 206Ⅱ - 347	寺浦 3	○	○	佐賀県告示第 435 号	H28. 8.30
406	東川登町	永野	K - 206Ⅱ - 348	寺浦 2	○	○	佐賀県告示第 435 号	H28. 8.30
407	東川登町	永野	K - 206Ⅱ - 349	寺浦 1	○	○	佐賀県告示第 435 号	H28. 8.30
408	東川登町	永野	K - 206Ⅱ - 350	郷ノ原 2	○	○	佐賀県告示第 435 号	H28. 8.30



番号	町名	大字	箇所番号	区域名	該当区分		公示番号	公示日
					特別警戒区域	警戒区域		
409	東川登町	永野	K - 206Ⅱ - 351	寺ノ下 4	○	○	佐賀県告示第 435 号	H28. 8.30
410	東川登町	永野	K - 206Ⅱ - 352	寺ノ下 5	○	○	佐賀県告示第 435 号	H28. 8.30
411	東川登町	永野	K - 206Ⅱ - 353	瓜倉 2	○	○	佐賀県告示第 437 号	H28. 8.30
412	東川登町	永野	K - 206Ⅱ - 354	瓜倉 1	○	○	佐賀県告示第 437 号	H28. 8.30
413	東川登町	永野	K - 206Ⅱ - 355	瓜倉 3	○	○	佐賀県告示第 437 号	H28. 8.30
414	東川登町	永野	K - 206Ⅱ - 356 - 1	瓜倉 4 - 1	○	○	佐賀県告示第 437 号	H28. 8.30
415	東川登町	永野	K - 206Ⅱ - 356 - 2	瓜倉 4 - 2	○	○	佐賀県告示第 437 号	H28. 8.30
416	東川登町	永野	K - 206Ⅱ - 356 - 3	瓜倉 4 - 3	○	○	佐賀県告示第 437 号	H28. 8.30
417	東川登町	永野	K - 206Ⅱ - 357	瓜倉 5	○	○	佐賀県告示第 437 号	H28. 8.30
418	東川登町	永野	K - 206Ⅱ - 358	瓜倉 6	○	○	佐賀県告示第 437 号	H28. 8.30
419	東川登町	永野	K - 206Ⅱ - 359	水上 1	○	○	佐賀県告示第 437 号	H28. 8.30
420	東川登町	永野	K - 206Ⅱ - 360 - 1	水上 2 - 1	○	○	佐賀県告示第 437 号	H28. 8.30
421	東川登町	永野	K - 206Ⅱ - 360 - 2	水上 2 - 2	○	○	佐賀県告示第 437 号	H28. 8.30
422	東川登町	永野	K - 206Ⅱ - 361	田渕 2	○	○	佐賀県告示第 437 号	H28. 8.30
423	東川登町	永野	K - 206Ⅱ - 362	田渕	○	○	佐賀県告示第 437 号	H28. 8.30
424	東川登町	永野	K - 206Ⅱ - 363	元明山 4	○	○	佐賀県告示第 437 号	H28. 8.30
425	東川登町	永野	K - 206Ⅱ - 365 - 1	元明山 2 - 1	○	○	佐賀県告示第 437 号	H28. 8.30
426	東川登町	永野	K - 206Ⅱ - 365 - 3	元明山 2 - 3	○	○	佐賀県告示第 437 号	H28. 8.30
427	東川登町	永野	K - 206Ⅱ - 366 - 1	元明山 1 - 1	○	○	佐賀県告示第 437 号	H28. 8.30
428	東川登町	永野	K - 206Ⅱ - 366 - 2	元明山 1 - 2	○	○	佐賀県告示第 437 号	H28. 8.30
429	東川登町	永野	K - 206Ⅱ - 367	渕ノ尾 1	○	○	佐賀県告示第 437 号	H28. 8.30

番号	町名	大字	箇所番号	区域名	該当区分		公示番号	公示日
					特別警戒区域	警戒区域		
4 3 0	東川登町	永野	K - 206Ⅱ - 368	湊ノ尾 2	○	○	佐賀県告示第 437 号	H28. 8.30
4 3 1	東川登町	永野	K - 206Ⅱ - 369	大山路 3	○	○	佐賀県告示第 437 号	H28. 8.30
4 3 2	東川登町	永野	K - 206Ⅱ - 370	大山路 1	○	○	佐賀県告示第 437 号	H28. 8.30
4 3 3	東川登町	永野	K - 206Ⅱ - 371 - 1	大山路 4 - 1	○	○	佐賀県告示第 437 号	H28. 8.30
4 3 4	東川登町	永野	K - 206Ⅱ - 371 - 2	大山路 4 - 2	○	○	佐賀県告示第 437 号	H28. 8.30
4 3 5	東川登町	永野	K - 206Ⅱ - 372	大山路 5	○	○	佐賀県告示第 437 号	H28. 8.30
4 3 6	東川登町	永野	K - 206Ⅱ - 373	大山路 6	○	○	佐賀県告示第 437 号	H28. 8.30
4 3 7	東川登町	永野	K - 206Ⅱ - 374	大山路 8	○	○	佐賀県告示第 437 号	H28. 8.30
4 3 8	東川登町	永野	K - 206Ⅱ - 375	大山路 7	○	○	佐賀県告示第 437 号	H28. 8.30
4 3 9	東川登町	永野	K - 206Ⅱ - 376	楠峰 6	○	○	佐賀県告示第 437 号	H28. 8.30
4 4 0	東川登町	永野	K - 206Ⅱ - 377 - 1	楠峰 5 - 1	○	○	佐賀県告示第 437 号	H28. 8.30
4 4 1	東川登町	永野	K - 206Ⅱ - 377 - 2	楠峰 5 - 2	○	○	佐賀県告示第 437 号	H28. 8.30
4 4 2	東川登町	永野	K - 206Ⅱ - 378 - 1	楠峰 4 - 1	○	○	佐賀県告示第 437 号	H28. 8.30
4 4 3	東川登町	永野	K - 206Ⅱ - 378 - 2	楠峰 4 - 2	○	○	佐賀県告示第 437 号	H28. 8.30
4 4 4	東川登町	永野	K - 206Ⅱ - 379	楠峰 2	○	○	佐賀県告示第 437 号	H28. 8.30
4 4 5	東川登町	永野	K - 206Ⅱ - 380	楠峰 3	○	○	佐賀県告示第 437 号	H28. 8.30
4 4 6	東川登町	永野	K - 206Ⅱ - 381	楠峰	○	○	佐賀県告示第 437 号	H28. 8.30
4 4 7	東川登町	永野	K - 206Ⅱ - 382	大山路 9	○	○	佐賀県告示第 437 号	H28. 8.30
4 4 8	東川登町	永野	K - 206Ⅱ - 383	大山路 2	○	○	佐賀県告示第 437 号	H28. 8.30
4 4 9	東川登町	永野	K - 206Ⅱ - 384 - 1	大山路 10 - 1	○	○	佐賀県告示第 437 号	H28. 8.30
4 5 0	東川登町	永野	K - 206Ⅱ - 384 - 2	大山路 10 - 2	○	○	佐賀県告示第 437 号	H28. 8.30

番号	町名	大字	箇所番号	区域名	該当区分		公示番号	公示日
					特別警戒区域	警戒区域		
4 5 1	東川登町	永野	K - 206Ⅱ - 385 - 1	千手寺第 3 - 1	○	○	佐賀県告示第 437 号	H28. 8.30
4 5 2	東川登町	永野	K - 206Ⅱ - 385 - 2	千手寺第 3 - 2	○	○	佐賀県告示第 437 号	H28. 8.30
4 5 3	東川登町	永野	K - 206Ⅱ - 385 - 3	千手寺第 3 - 3		○	佐賀県告示第 438 号	H28. 8.30
4 5 4	東川登町	永野	K - 206Ⅱ - 386	千手寺第 5	○	○	佐賀県告示第 437 号	H28. 8.30
4 5 5	東川登町	永野	K - 206Ⅱ - 387 - 1	千手寺第 4 - 1	○	○	佐賀県告示第 437 号	H28. 8.30
4 5 6	東川登町	袴野	K - 206Ⅱ - 388	二又 1	○	○	佐賀県告示第 405 号	H28. 8. 2
4 5 7	東川登町	袴野	K - 206Ⅱ - 389	二又 2	○	○	佐賀県告示第 405 号	H28. 8. 2
4 5 8	東川登町	袴野	K - 206Ⅱ - 390	天竜庵 1	○	○	佐賀県告示第 405 号	H28. 8. 2
4 5 9	東川登町	袴野	K - 206Ⅱ - 391	亀屋 2	○	○	佐賀県告示第 405 号	H28. 8. 2
4 6 0	東川登町	袴野	K - 206Ⅱ - 397	東百木 3	○	○	佐賀県告示第 405 号	H28. 8. 2
4 6 1	東川登町	袴野	K - 206Ⅱ - 398	東百木 4	○	○	佐賀県告示第 405 号	H28. 8. 2
4 6 2	東川登町	袴野	K - 206Ⅱ - 399	東百木 2	○	○	佐賀県告示第 405 号	H28. 8. 2
4 6 3	東川登町	袴野	K - 206Ⅱ - 400	東百木 1	○	○	佐賀県告示第 405 号	H28. 8. 2
4 6 4	東川登町	袴野	K - 206Ⅱ - 401	百木 3	○	○	佐賀県告示第 405 号	H28. 8. 2
4 6 5	東川登町	袴野	K - 206Ⅱ - 403	百木 2	○	○	佐賀県告示第 405 号	H28. 8. 2
4 6 6	西川登町	神六	K - 206Ⅱ - 404	川良田 1	○	○	佐賀県告示第 403 号	H28. 8. 2
4 6 7	西川登町	神六	K - 206Ⅱ - 405 - 1	川良田 2 - 1	○	○	佐賀県告示第 403 号	H28. 8. 2
4 6 8	西川登町	神六	K - 206Ⅱ - 405 - 2	川良田 2 - 2	○	○	佐賀県告示第 403 号	H28. 8. 2
4 6 9	西川登町	神六	K - 206Ⅱ - 406	釜田 2	○	○	佐賀県告示第 403 号	H28. 8. 2
4 7 0	西川登町	神六	K - 206Ⅱ - 407	釜田 3	○	○	佐賀県告示第 403 号	H28. 8. 2
4 7 1	西川登町	神六	K - 206Ⅱ - 408 - 1	小河内 2 - 1	○	○	佐賀県告示第 403 号	H28. 8. 2

番号	町名	大字	箇所番号	区域名	該当区分		公示番号	公示日
					特別警戒区域	警戒区域		
472	西川登町	神六	K - 206Ⅱ - 408 - 2	小河内 2 - 2	○	○	佐賀県告示第 403 号	H28. 8. 2
473	西川登町	神六	K - 206Ⅱ - 409	小河内	○	○	佐賀県告示第 403 号	H28. 8. 2
474	西川登町	神六	K - 206Ⅱ - 410 - 1	大坂 1 - 1	○	○	佐賀県告示第 403 号	H28. 8. 2
475	西川登町	神六	K - 206Ⅱ - 410 - 2	大坂 1 - 2	○	○	佐賀県告示第 403 号	H28. 8. 2
476	西川登町	神六	K - 206Ⅱ - 411	大坂 3	○	○	佐賀県告示第 403 号	H28. 8. 2
477	西川登町	神六	K - 206Ⅱ - 412	大坂 4	○	○	佐賀県告示第 403 号	H28. 8. 2
478	西川登町	神六	K - 206Ⅱ - 413	慧下ノ原 1	○	○	佐賀県告示第 403 号	H28. 8. 2
479	西川登町	神六	K - 206Ⅱ - 414 - 1	慧下ノ原 2 - 1	○	○	佐賀県告示第 403 号	H28. 8. 2
480	西川登町	神六	K - 206Ⅱ - 414 - 2	慧下ノ原 2 - 2	○	○	佐賀県告示第 403 号	H28. 8. 2
481	西川登町	神六	K - 206Ⅱ - 415	慧下ノ原 3	○	○	佐賀県告示第 403 号	H28. 8. 2
482	西川登町	神六	K - 206Ⅱ - 416	下鶴 1	○	○	佐賀県告示第 403 号	H28. 8. 2
483	西川登町	神六	K - 206Ⅱ - 417	下鶴 2	○	○	佐賀県告示第 403 号	H28. 8. 2
484	西川登町	神六	K - 206Ⅱ - 418	柳谷 1	○	○	佐賀県告示第 403 号	H28. 8. 2
485	西川登町	神六	K - 206Ⅱ - 419	柳谷 2	○	○	佐賀県告示第 403 号	H28. 8. 2
486	西川登町	神六	K - 206Ⅱ - 420	中谷	○	○	佐賀県告示第 403 号	H28. 8. 2
487	西川登町	神六	K - 206Ⅱ - 421 - 1	慧良 1 - 1	○	○	佐賀県告示第 403 号	H28. 8. 2
488	西川登町	神六	K - 206Ⅱ - 421 - 2	慧良 1 - 2	○	○	佐賀県告示第 403 号	H28. 8. 2
489	西川登町	神六	K - 206Ⅱ - 422	慧良 3	○	○	佐賀県告示第 403 号	H28. 8. 2
490	西川登町	神六	K - 206Ⅱ - 424	慧良 4	○	○	佐賀県告示第 403 号	H28. 8. 2
491	西川登町	神六	K - 206Ⅱ - 423	慧良 2	○	○	佐賀県告示第 403 号	H28. 8. 2
492	東川登町	袴野	K - 206Ⅱ - 425	周路 2	○	○	佐賀県告示第 321 号	H28. 6.10

番号	町名	大字	箇所番号	区域名	該当区分		公示番号	公示日
					特別警戒区域	警戒区域		
493	東川登町	袴野	K - 206Ⅱ - 426	周路	○	○	佐賀県告示第 321 号	H28. 6.10
494	東川登町	袴野	K - 206Ⅱ - 427	宇土手	○	○	佐賀県告示第 321 号	H28. 6.10
495	東川登町	袴野	K - 206Ⅱ - 428	宇土手 3	○	○	佐賀県告示第 321 号	H28. 6.10
496	東川登町	袴野	K - 206Ⅱ - 429	姥子原	○	○	佐賀県告示第 321 号	H28. 6.10
497	東川登町	袴野	K - 206Ⅱ - 430	姥子原 2	○	○	佐賀県告示第 321 号	H28. 6.10
498	東川登町	袴野	K - 206Ⅱ - 431	姥子原 3	○	○	佐賀県告示第 321 号	H28. 6.10
499	東川登町	袴野	K - 206Ⅱ - 432	姥子原 4	○	○	佐賀県告示第 321 号	H28. 6.10
500	東川登町	袴野	K - 206Ⅱ - 433	天竜庵 2	○	○	佐賀県告示第 405 号	H28. 8. 2
501	東川登町	袴野	K - 206Ⅱ - 395	東百木 6	○	○	佐賀県告示第 405 号	H28. 8. 2
502	東川登町	袴野	K - 206Ⅱ - 435	天竜庵 4	○	○	佐賀県告示第 321 号	H28. 6.10
503	東川登町	袴野	K - 206Ⅱ - 437	前山	○	○	佐賀県告示第 321 号	H28. 6.10
504	西川登町	小田志	K - 206Ⅱ - 438 - 1	日之出城 4 - 1	○	○	佐賀県告示第 439 号	H28. 8.30
505	西川登町	小田志	K - 206Ⅱ - 438 - 2	日之出城 4 - 2	○	○	佐賀県告示第 439 号	H28. 8.30
506	西川登町	小田志	K - 206Ⅱ - 439	日之出城 3	○	○	佐賀県告示第 439 号	H28. 8.30
507	西川登町	小田志	K - 206Ⅱ - 440	日之出城 2	○	○	佐賀県告示第 439 号	H28. 8.30
508	東川登町	袴野	K - 206Ⅱ - 441	上館	○	○	佐賀県告示第 321 号	H28. 6.10
509	西川登町	小田志	K - 206Ⅱ - 442 - 1	東浦山 - 1	○	○	佐賀県告示第 439 号	H28. 8.30
510	西川登町	小田志	K - 206Ⅱ - 442 - 2	東浦山 - 2	○	○	佐賀県告示第 439 号	H28. 8.30
511	西川登町	小田志	K - 206Ⅱ - 443	弓野 3	○	○	佐賀県告示第 439 号	H28. 8.30
512	西川登町	小田志	K - 206Ⅱ - 444	弓野 4	○	○	佐賀県告示第 439 号	H28. 8.30
513	西川登町	神六	K - 206Ⅱ - 445	庭木分	○	○	佐賀県告示第 441 号	H28. 8.30

番号	町名	大字	箇所番号	区域名	該当区分		公示番号	公示日
					特別警戒区域	警戒区域		
5 1 4	西川登町	神六	K - 206Ⅱ - 446	慧良 5	○	○	佐賀県告示第 441 号	H28. 8.30
5 1 5	西川登町	神六	K - 206Ⅱ - 447	神乃園 1	○	○	佐賀県告示第 441 号	H28. 8.30
5 1 6	西川登町	神六	K - 206Ⅱ - 448	神乃園 2	○	○	佐賀県告示第 441 号	H28. 8.30
5 1 7	西川登町	神六	K - 206Ⅱ - 449	井手ノ川内	○	○	佐賀県告示第 441 号	H28. 8.30
5 1 8	西川登町	神六	K - 206Ⅱ - 450	大崎 2	○	○	佐賀県告示第 441 号	H28. 8.30
5 1 9	西川登町	神六	K - 206Ⅱ - 451	大崎 3	○	○	佐賀県告示第 441 号	H28. 8.30
5 2 0	西川登町	神六	K - 206Ⅱ - 452	松ノ尾	○	○	佐賀県告示第 441 号	H28. 8.30
5 2 1	西川登町	神六	K - 206Ⅱ - 453	西古場 1	○	○	佐賀県告示第 441 号	H28. 8.30
5 2 2	西川登町	神六	K - 206Ⅱ - 454	西古場 2	○	○	佐賀県告示第 441 号	H28. 8.30
5 2 3	西川登町	神六	K - 206Ⅱ - 455	野田	○	○	佐賀県告示第 441 号	H28. 8.30
5 2 4	西川登町	神六	K - 206Ⅱ - 456	矢筈 5	○	○	佐賀県告示第 441 号	H28. 8.30
5 2 5	西川登町	神六	K - 206Ⅱ - 457	矢筈 4	○	○	佐賀県告示第 441 号	H28. 8.30
5 2 6	西川登町	神六	K - 206Ⅱ - 458	矢筈 3	○	○	佐賀県告示第 441 号	H28. 8.30
5 2 7	西川登町	神六	K - 206Ⅱ - 459	矢筈 2	○	○	佐賀県告示第 441 号	H28. 8.30
5 2 8	西川登町	神六	K - 206Ⅱ - 460	矢筈 1	○	○	佐賀県告示第 441 号	H28. 8.30
5 2 9	西川登町	神六	K - 206Ⅱ - 461 - 1	上古賀 - 1	○	○	佐賀県告示第 441 号	H28. 8.30
5 3 0	西川登町	神六	K - 206Ⅱ - 461 - 2	上古賀 - 2	○	○	佐賀県告示第 441 号	H28. 8.30
5 3 1	西川登町	神六	K - 206Ⅱ - 462	庭木 3	○	○	佐賀県告示第 441 号	H28. 8.30
5 3 2	西川登町	神六	K - 206Ⅱ - 463	庭木 4	○	○	佐賀県告示第 441 号	H28. 8.30
5 3 3	西川登町	小田志	K - 206Ⅱ - 464 - 1	永尾 2 - 1	○	○	佐賀県告示第 439 号	H28. 8.30
5 3 4	西川登町	小田志	K - 206Ⅱ - 464 - 2	永尾 2 - 2	○	○	佐賀県告示第 439 号	H28. 8.30

番号	町名	大字	箇所番号	区域名	該当区分		公示番号	公示日
					特別警戒区域	警戒区域		
535	西川登町	小田志	K - 206Ⅱ - 464 - 3	永尾 2 - 3	○	○	佐賀県告示第 439 号	H28. 8.30
536	西川登町	小田志	K - 206Ⅱ - 465	永尾 1	○	○	佐賀県告示第 439 号	H28. 8.30
537	西川登町	小田志	K - 206Ⅱ - 466	田尻	○	○	佐賀県告示第 439 号	H28. 8.30
538	西川登町	小田志	K - 206Ⅱ - 467	立山	○	○	佐賀県告示第 439 号	H28. 8.30
539	西川登町	小田志	K - 206Ⅱ - 468	亀谷	○	○	佐賀県告示第 439 号	H28. 8.30
540	西川登町	小田志	K - 206Ⅱ - 470	小田志 3	○	○	佐賀県告示第 439 号	H28. 8.30
541	西川登町	小田志	K - 206Ⅱ - 471	山下	○	○	佐賀県告示第 439 号	H28. 8.30
542	西川登町	小田志	K - 206Ⅱ - 472	小田志 10	○	○	佐賀県告示第 439 号	H28. 8.30
543	西川登町	小田志	K - 206Ⅱ - 473	小田志 5	○	○	佐賀県告示第 439 号	H28. 8.30
544	西川登町	小田志	K - 206Ⅱ - 474 - 1	小田志 6 - 1	○	○	佐賀県告示第 439 号	H28. 8.30
545	西川登町	小田志	K - 206Ⅱ - 474 - 2	小田志 6 - 2	○	○	佐賀県告示第 439 号	H28. 8.30
546	西川登町	小田志	K - 206Ⅱ - 475 - 1	小田志 7 - 1	○	○	佐賀県告示第 439 号	H28. 8.30
547	西川登町	小田志	K - 206Ⅱ - 475 - 2	小田志 7 - 2	○	○	佐賀県告示第 439 号	H28. 8.30
548	西川登町	小田志	K - 206Ⅱ - 476 - 1	小田志 8 - 1	○	○	佐賀県告示第 439 号	H28. 8.30
549	西川登町	小田志	K - 206Ⅱ - 476 - 2	小田志 8 - 2	○	○	佐賀県告示第 439 号	H28. 8.30
550	西川登町	小田志	K - 206Ⅱ - 477	小田志 9	○	○	佐賀県告示第 439 号	H28. 8.30
551	西川登町	小田志	K - 206Ⅱ - 478	大川内 2	○	○	佐賀県告示第 439 号	H28. 8.30
552	武内町	真手野	K - 206BⅡ - 002	亀ノ甲 6	○	○	佐賀県告示第 84 号	H25. 3.15
553	武内町	真手野	K - 206BⅡ - 003	亀ノ甲 7	○	○	佐賀県告示第 84 号	H25. 3.15
554	武雄町	永島	K - 206BⅡ - 004	永島 11	○	○	佐賀県告示第 396 号	H27. 9. 1
555	武雄町	永島	K - 206BⅡ - 005	本小路 6	○	○	佐賀県告示第 394 号	H27. 9. 1

番号	町名	大字	箇所番号	区域名	該当区分		公示番号	公示日
					特別警戒区域	警戒区域		
5 5 6	東川登町	永野	K - 206BⅡ - 007	谷ノ浦 4	○	○	佐賀県告示第 435 号	H28. 8.30
5 5 7	山内町	宮野	K - 421Ⅱ - 001	宮野 24	○	○	佐賀県告示第 657 号	H29.12. 1
5 5 8	山内町	宮野	K - 421Ⅱ - 002	宮野 25	○	○	佐賀県告示第 657 号	H29.12. 1
5 5 9	山内町	宮野	K - 421Ⅱ - 003 - 1	宮野 26 - 1	○	○	佐賀県告示第 657 号	H29.12. 1
5 6 0	山内町	宮野	K - 421Ⅱ - 003 - 2	宮野 26 - 2	○	○	佐賀県告示第 657 号	H29.12. 1
5 6 1	山内町	宮野	K - 421Ⅱ - 004	宮野 27	○	○	佐賀県告示第 657 号	H29.12. 1
5 6 2	山内町	宮野	K - 421Ⅱ - 005	宮野 23	○	○	佐賀県告示第 657 号	H29.12. 1
5 6 3	山内町	宮野	K - 421Ⅱ - 006	宮野 31	○	○	佐賀県告示第 657 号	H29.12. 1
5 6 4	山内町	宮野	K - 421Ⅱ - 007	宮野 29	○	○	佐賀県告示第 657 号	H29.12. 1
5 6 5	山内町	宮野	K - 421Ⅱ - 010	宮野 19	○	○	佐賀県告示第 657 号	H29.12. 1
5 6 6	山内町	宮野	K - 421Ⅱ - 012	宮野 17	○	○	佐賀県告示第 657 号	H29.12. 1
5 6 7	山内町	宮野	K - 421Ⅱ - 013	宮野 18	○	○	佐賀県告示第 657 号	H29.12. 1
5 6 8	山内町	宮野	K - 421Ⅱ - 014	宮野 14	○	○	佐賀県告示第 657 号	H29.12. 1
5 6 9	山内町	宮野	K - 421Ⅱ - 015	宮野 15	○	○	佐賀県告示第 657 号	H29.12. 1
5 7 0	山内町	宮野	K - 421Ⅱ - 016	宮野 16	○	○	佐賀県告示第 657 号	H29.12. 1
5 7 1	山内町	宮野	K - 421Ⅱ - 017	宮野 12	○	○	佐賀県告示第 657 号	H29.12. 1
5 7 2	山内町	宮野	K - 421Ⅱ - 018	宮野 10	○	○	佐賀県告示第 657 号	H29.12. 1
5 7 3	山内町	宮野	K - 421Ⅱ - 020	宮野 9	○	○	佐賀県告示第 657 号	H29.12. 1
5 7 4	山内町	宮野	K - 421Ⅱ - 021	宮野 11	○	○	佐賀県告示第 657 号	H29.12. 1
5 7 5	山内町	宮野	K - 421Ⅱ - 022 - 1	宮野 8 - 1	○	○	佐賀県告示第 657 号	H29.12. 1
5 7 6	山内町	宮野	K - 421Ⅱ - 022 - 2	宮野 8 - 2	○	○	佐賀県告示第 657 号	H29.12. 1



番号	町名	大字	箇所番号	区域名	該当区分		公示番号	公示日
					特別警戒区域	警戒区域		
577	山内町	宮野	K - 421Ⅱ - 023	宮野7	○	○	佐賀県告示第657号	H29.12.1
578	山内町	宮野	K - 421Ⅱ - 024	宮野6	○	○	佐賀県告示第657号	H29.12.1
579	山内町	宮野	K - 421Ⅱ - 025 - 1	宮野5 - 1	○	○	佐賀県告示第657号	H29.12.1
580	山内町	宮野	K - 421Ⅱ - 025 - 2	宮野5 - 2	○	○	佐賀県告示第657号	H29.12.1
581	山内町	宮野	K - 421Ⅱ - 029	宮野28	○	○	佐賀県告示第657号	H29.12.1
582	山内町	宮野	K - 421Ⅱ - 030	宮野3	○	○	佐賀県告示第657号	H29.12.1
583	山内町	宮野	K - 421Ⅱ - 032	宮野2	○	○	佐賀県告示第657号	H29.12.1
584	山内町	大野	K - 421Ⅱ - 033	今山11	○	○	佐賀県告示第659号	H29.12.1
585	山内町	大野	K - 421Ⅱ - 034 - 1	今山10 - 1	○	○	佐賀県告示第659号	H29.12.1
586	山内町	大野	K - 421Ⅱ - 034 - 2	今山10 - 2	○	○	佐賀県告示第659号	H29.12.1
587	山内町	大野	K - 421Ⅱ - 035 - 1	今山1 - 1	○	○	佐賀県告示第659号	H29.12.1
588	山内町	大野	K - 421Ⅱ - 035 - 2	今山1 - 2	○	○	佐賀県告示第659号	H29.12.1
589	山内町	大野	K - 421Ⅱ - 036	今山2	○	○	佐賀県告示第659号	H29.12.1
590	山内町	大野	K - 421Ⅱ - 037	今山3	○	○	佐賀県告示第659号	H29.12.1
591	山内町	大野	K - 421Ⅱ - 038	今山7	○	○	佐賀県告示第659号	H29.12.1
592	山内町	大野	K - 421Ⅱ - 039	今山8	○	○	佐賀県告示第659号	H29.12.1
593	山内町	大野	K - 421Ⅱ - 040 - 1	今山4 - 1	○	○	佐賀県告示第659号	H29.12.1
594	山内町	大野	K - 421Ⅱ - 040 - 2	今山4 - 2	○	○	佐賀県告示第659号	H29.12.1
595	山内町	大野	K - 421Ⅱ - 041	今山5	○	○	佐賀県告示第659号	H29.12.1
596	山内町	大野	K - 421Ⅱ - 042	今山6	○	○	佐賀県告示第659号	H29.12.1
597	山内町	大野	K - 421Ⅱ - 043	今山9	○	○	佐賀県告示第659号	H29.12.1

番号	町名	大字	箇所番号	区域名	該当区分		公示番号	公示日
					特別警戒区域	警戒区域		
598	山内町	大野	K - 421Ⅱ - 044	今山 12	○	○	佐賀県告示第 659 号	H29.12.1
599	山内町	大野	K - 421Ⅱ - 045	今山 13	○	○	佐賀県告示第 659 号	H29.12.1
600	山内町	大野	K - 421Ⅱ - 046	大野 2	○	○	佐賀県告示第 602 号	H29.11.2
601	山内町	大野	K - 421Ⅱ - 047	大野 1	○	○	佐賀県告示第 602 号	H29.11.2
602	山内町	大野	K - 421Ⅱ - 048	大野 3	○	○	佐賀県告示第 602 号	H29.11.2
603	山内町	大野	K - 421Ⅱ - 049	下黒髪 2	○	○	佐賀県告示第 600 号	H29.11.2
604	山内町	大野	K - 421Ⅱ - 050	下黒髪 5	○	○	佐賀県告示第 600 号	H29.11.2
605	山内町	大野	K - 421Ⅱ - 051 - 1	下黒髪 3 - 1	○	○	佐賀県告示第 600 号	H29.11.2
606	山内町	大野	K - 421Ⅱ - 051 - 2	下黒髪 3 - 2	○	○	佐賀県告示第 600 号	H29.11.2
607	山内町	大野	K - 421Ⅱ - 052	下黒髪 4	○	○	佐賀県告示第 600 号	H29.11.2
608	山内町	大野	K - 421Ⅱ - 053	下黒髪 6	○	○	佐賀県告示第 600 号	H29.11.2
609	山内町	大野	K - 421Ⅱ - 054	下黒髪 1	○	○	佐賀県告示第 600 号	H29.11.2
610	山内町	大野	K - 421Ⅱ - 055	下黒髪 7	○	○	佐賀県告示第 600 号	H29.11.2
611	山内町	大野	K - 421Ⅱ - 056 - 1	下黒髪 8 - 1	○	○	佐賀県告示第 600 号	H29.11.2
612	山内町	大野	K - 421Ⅱ - 056 - 2	下黒髪 8 - 2	○	○	佐賀県告示第 600 号	H29.11.2
613	山内町	大野	K - 421Ⅱ - 057	下黒髪 10	○	○	佐賀県告示第 600 号	H29.11.2
614	山内町	大野	K - 421Ⅱ - 058	下黒髪 9	○	○	佐賀県告示第 600 号	H29.11.2
615	山内町	宮野	K - 421Ⅱ - 060	宮野 37	○	○	佐賀県告示第 657 号	H29.12.1
616	山内町	宮野	K - 421Ⅱ - 061	宮野 39	○	○	佐賀県告示第 657 号	H29.12.1
617	山内町	宮野	K - 421Ⅱ - 062 - 1	宮野 40 - 1	○	○	佐賀県告示第 657 号	H29.12.1
618	山内町	宮野	K - 421Ⅱ - 062 - 2	宮野 40 - 2	○	○	佐賀県告示第 657 号	H29.12.1

番号	町名	大字	箇所番号	区域名	該当区分		公示番号	公示日
					特別警戒区域	警戒区域		
6 1 9	山内町	宮野	K - 421Ⅱ - 063	立川内 19	○	○	佐賀県告示第 653 号	H29.12. 1
6 2 0	山内町	宮野	K - 421Ⅱ - 064	立川内 20	○	○	佐賀県告示第 653 号	H29.12. 1
6 2 1	山内町	宮野	K - 421Ⅱ - 065	宮野 36	○	○	佐賀県告示第 657 号	H29.12. 1
6 2 2	山内町	宮野	K - 421Ⅱ - 066	宮野 35	○	○	佐賀県告示第 657 号	H29.12. 1
6 2 3	山内町	宮野	K - 421Ⅱ - 067	宮野 34	○	○	佐賀県告示第 657 号	H29.12. 1
6 2 4	山内町	宮野	K - 421Ⅱ - 068	立川内 29	○	○	佐賀県告示第 653 号	H29.12. 1
6 2 5	山内町	宮野	K - 421Ⅱ - 069	立川内 24	○	○	佐賀県告示第 653 号	H29.12. 1
6 2 6	山内町	宮野	K - 421Ⅱ - 070	立川内 23	○	○	佐賀県告示第 653 号	H29.12. 1
6 2 7	山内町	宮野	K - 421Ⅱ - 071	立川内 22	○	○	佐賀県告示第 653 号	H29.12. 1
6 2 8	山内町	宮野	K - 421Ⅱ - 072	立川内 21	○	○	佐賀県告示第 653 号	H29.12. 1
6 2 9	山内町	宮野	K - 421Ⅱ - 073	立川内 28	○	○	佐賀県告示第 653 号	H29.12. 1
6 3 0	山内町	宮野	K - 421Ⅱ - 074	立川内 27	○	○	佐賀県告示第 653 号	H29.12. 1
6 3 1	山内町	宮野	K - 421Ⅱ - 075	立川内 26	○	○	佐賀県告示第 653 号	H29.12. 1
6 3 2	山内町	宮野	K - 421Ⅱ - 076	立川内 25	○	○	佐賀県告示第 653 号	H29.12. 1
6 3 3	山内町	宮野	K - 421Ⅱ - 077	立川内 32	○	○	佐賀県告示第 653 号	H29.12. 1
6 3 4	山内町	宮野	K - 421Ⅱ - 078	立川内 4	○	○	佐賀県告示第 653 号	H29.12. 1
6 3 5	山内町	宮野	K - 421Ⅱ - 079	立川内 3	○	○	佐賀県告示第 653 号	H29.12. 1
6 3 6	山内町	宮野	K - 421Ⅱ - 080	立川内 2	○	○	佐賀県告示第 653 号	H29.12. 1
6 3 7	山内町	宮野	K - 421Ⅱ - 081	立川内 1	○	○	佐賀県告示第 653 号	H29.12. 1
6 3 8	山内町	宮野	K - 421Ⅱ - 082	立川内 5	○	○	佐賀県告示第 653 号	H29.12. 1
6 3 9	山内町	宮野	K - 421Ⅱ - 083	立川内 6	○	○	佐賀県告示第 653 号	H29.12. 1

番号	町名	大字	箇所番号	区域名	該当区分		公示番号	公示日
					特別警戒区域	警戒区域		
6 4 0	山内町	宮野	K - 421Ⅱ - 084	立川内 7	○	○	佐賀県告示第 653 号	H29.12. 1
6 4 1	山内町	宮野	K - 421Ⅱ - 085	立川内 8	○	○	佐賀県告示第 653 号	H29.12. 1
6 4 2	山内町	宮野	K - 421Ⅱ - 086 - 1	立川内 10 - 1	○	○	佐賀県告示第 653 号	H29.12. 1
6 4 3	山内町	宮野	K - 421Ⅱ - 086 - 2	立川内 10 - 2	○	○	佐賀県告示第 653 号	H29.12. 1
6 4 4	山内町	宮野	K - 421Ⅱ - 087	立川内 15	○	○	佐賀県告示第 653 号	H29.12. 1
6 4 5	山内町	宮野	K - 421Ⅱ - 088	立川内 17	○	○	佐賀県告示第 653 号	H29.12. 1
6 4 6	山内町	宮野	K - 421Ⅱ - 089	立川内 16	○	○	佐賀県告示第 653 号	H29.12. 1
6 4 7	山内町	宮野	K - 421Ⅱ - 090	立川内 18	○	○	佐賀県告示第 653 号	H29.12. 1
6 4 8	山内町	宮野	K - 421Ⅱ - 091	立川内 31	○	○	佐賀県告示第 653 号	H29.12. 1
6 4 9	山内町	宮野	K - 421Ⅱ - 092	立川内 13	○	○	佐賀県告示第 653 号	H29.12. 1
6 5 0	山内町	宮野	K - 421Ⅱ - 093	立川内 12	○	○	佐賀県告示第 653 号	H29.12. 1
6 5 1	山内町	宮野	K - 421Ⅱ - 094	立川内 11	○	○	佐賀県告示第 653 号	H29.12. 1
6 5 2	山内町	宮野	K - 421Ⅱ - 095	立川内 9	○	○	佐賀県告示第 653 号	H29.12. 1
6 5 3	山内町	大野	K - 421Ⅱ - 096	大野 8	○	○	佐賀県告示第 602 号	H29.11. 2
6 5 4	山内町	大野	K - 421Ⅱ - 097	大野 5	○	○	佐賀県告示第 602 号	H29.11. 2
6 5 5	山内町	大野	K - 421Ⅱ - 098	大野 6	○	○	佐賀県告示第 602 号	H29.11. 2
6 5 6	山内町	大野	K - 421Ⅱ - 099 - 1	大野 7 - 1	○	○	佐賀県告示第 602 号	H29.11. 2
6 5 7	山内町	大野	K - 421Ⅱ - 099 - 2	大野 7 - 2	○	○	佐賀県告示第 602 号	H29.11. 2
6 5 8	山内町	大野	K - 421Ⅱ - 100	大野 4	○	○	佐賀県告示第 602 号	H29.11. 2
6 5 9	山内町	三間坂	K - 421Ⅱ - 103	三間坂 17		○	佐賀県告示第 648 号	H29.12. 1
6 6 0	山内町	三間坂	K - 421Ⅱ - 105	三間坂 13	○	○	佐賀県告示第 647 号	H29.12. 1

番号	町名	大字	箇所番号	区域名	該当区分		公示番号	公示日
					特別警戒区域	警戒区域		
6 6 1	山内町	三間坂	K - 421Ⅱ - 106	三間坂 12	○	○	佐賀県告示第 647 号	H29.12. 1
6 6 2	山内町	三間坂	K - 421Ⅱ - 107	三間坂 10	○	○	佐賀県告示第 647 号	H29.12. 1
6 6 3	山内町	三間坂	K - 421Ⅱ - 108	三間坂 9	○	○	佐賀県告示第 647 号	H29.12. 1
6 6 4	山内町	三間坂	K - 421Ⅱ - 109	三間坂 11	○	○	佐賀県告示第 647 号	H29.12. 1
6 6 5	山内町	三間坂	K - 421Ⅱ - 110	三間坂 8	○	○	佐賀県告示第 647 号	H29.12. 1
6 6 6	山内町	三間坂	K - 421Ⅱ - 111	三間坂 7	○	○	佐賀県告示第 647 号	H29.12. 1
6 6 7	山内町	鳥海	K - 421Ⅱ - 112	鳥海 17	○	○	佐賀県告示第 647 号	H29.12. 1
6 6 8	山内町	鳥海	K - 421Ⅱ - 116	小川内 2	○	○	佐賀県告示第 649 号	H29.12. 1
6 6 9	山内町	鳥海	K - 421Ⅱ - 117 - 1	小川内 3 - 1	○	○	佐賀県告示第 649 号	H29.12. 1
6 7 0	山内町	鳥海	K - 421Ⅱ - 117 - 2	小川内 3 - 2	○	○	佐賀県告示第 649 号	H29.12. 1
6 7 1	山内町	鳥海	K - 421Ⅱ - 117 - 3	小川内 3 - 3	○	○	佐賀県告示第 649 号	H29.12. 1
6 7 2	山内町	鳥海	K - 421Ⅱ - 118	悟心庵	○	○	佐賀県告示第 649 号	H29.12. 1
6 7 3	山内町	鳥海	K - 421Ⅱ - 119	寺ノ前 3	○	○	佐賀県告示第 649 号	H29.12. 1
6 7 4	山内町	鳥海	K - 421Ⅱ - 120	寺ノ前 2	○	○	佐賀県告示第 649 号	H29.12. 1
6 7 5	山内町	鳥海	K - 421Ⅱ - 121	寺ノ前 1	○	○	佐賀県告示第 649 号	H29.12. 1
6 7 6	山内町	三間坂	K - 421Ⅱ - 122	三間坂 6	○	○	佐賀県告示第 647 号	H29.12. 1
6 7 7	山内町	三間坂	K - 421Ⅱ - 123	三間坂 5	○	○	佐賀県告示第 647 号	H29.12. 1
6 7 8	山内町	三間坂	K - 421Ⅱ - 124	三間坂 4	○	○	佐賀県告示第 647 号	H29.12. 1
6 7 9	山内町	三間坂	K - 421Ⅱ - 125	三間坂 3	○	○	佐賀県告示第 647 号	H29.12. 1
6 8 0	山内町	三間坂	K - 421Ⅱ - 126	三間坂 2	○	○	佐賀県告示第 647 号	H29.12. 1
6 8 1	山内町	宮野	K - 421Ⅱ - 127	立野川内 30	○	○	佐賀県告示第 653 号	H29.12. 1

番号	町名	大字	箇所番号	区域名	該当区分		公示番号	公示日
					特別警戒区域	警戒区域		
682	山内町	鳥海	K - 421Ⅱ - 128	舟ノ原 34	○	○	佐賀県告示第 655 号	H29.12.1
683	山内町	鳥海	K - 421Ⅱ - 129	舟ノ原 33	○	○	佐賀県告示第 655 号	H29.12.1
684	山内町	鳥海	K - 421Ⅱ - 130	舟ノ原 35	○	○	佐賀県告示第 655 号	H29.12.1
685	山内町	三間坂	K - 421Ⅱ - 132	三間坂 33	○	○	佐賀県告示第 647 号	H29.12.1
686	山内町	鳥海	K - 421Ⅱ - 135	舟ノ原 1	○	○	佐賀県告示第 655 号	H29.12.1
687	山内町	鳥海	K - 421Ⅱ - 136	舟ノ原 2	○	○	佐賀県告示第 655 号	H29.12.1
688	山内町	鳥海	K - 421Ⅱ - 137	舟ノ原 3	○	○	佐賀県告示第 655 号	H29.12.1
689	山内町	鳥海	K - 421Ⅱ - 138	舟ノ原 9	○	○	佐賀県告示第 655 号	H29.12.1
690	山内町	鳥海	K - 421Ⅱ - 139	舟ノ原 7	○	○	佐賀県告示第 655 号	H29.12.1
691	山内町	鳥海	K - 421Ⅱ - 140	舟ノ原 8	○	○	佐賀県告示第 655 号	H29.12.1
692	山内町	鳥海	K - 421Ⅱ - 141	舟ノ原 21	○	○	佐賀県告示第 655 号	H29.12.1
693	山内町	鳥海	K - 421Ⅱ - 142	舟ノ原 4	○	○	佐賀県告示第 655 号	H29.12.1
694	山内町	鳥海	K - 421Ⅱ - 143	舟ノ原 5	○	○	佐賀県告示第 655 号	H29.12.1
695	山内町	鳥海	K - 421Ⅱ - 144 - 1	舟ノ原 6 - 1	○	○	佐賀県告示第 655 号	H29.12.1
696	山内町	鳥海	K - 421Ⅱ - 144 - 2	舟ノ原 6 - 2	○	○	佐賀県告示第 655 号	H29.12.1
697	山内町	鳥海	K - 421Ⅱ - 145	舟ノ原 17	○	○	佐賀県告示第 655 号	H29.12.1
698	山内町	鳥海	K - 421Ⅱ - 146	舟ノ原 18	○	○	佐賀県告示第 655 号	H29.12.1
699	山内町	鳥海	K - 421Ⅱ - 147	舟ノ原 15	○	○	佐賀県告示第 655 号	H29.12.1
700	山内町	鳥海	K - 421Ⅱ - 148	舟ノ原 16	○	○	佐賀県告示第 655 号	H29.12.1
701	山内町	鳥海	K - 421Ⅱ - 149	舟ノ原 30	○	○	佐賀県告示第 655 号	H29.12.1
702	山内町	鳥海	K - 421Ⅱ - 150	舟ノ原 19	○	○	佐賀県告示第 655 号	H29.12.1

番号	町名	大字	箇所番号	区域名	該当区分		公示番号	公示日
					特別警戒区域	警戒区域		
703	山内町	鳥海	K - 421Ⅱ - 151	舟ノ原 20	○	○	佐賀県告示第 655 号	H29.12.1
704	山内町	鳥海	K - 421Ⅱ - 152 - 1	舟ノ原 10 - 1	○	○	佐賀県告示第 655 号	H29.12.1
705	山内町	鳥海	K - 421Ⅱ - 152 - 1	舟ノ原 10 - 2	○	○	佐賀県告示第 655 号	H29.12.1
706	山内町	鳥海	K - 421Ⅱ - 153	舟ノ原 11	○	○	佐賀県告示第 655 号	H29.12.1
707	山内町	鳥海	K - 421Ⅱ - 154	舟ノ原 12	○	○	佐賀県告示第 655 号	H29.12.1
708	山内町	鳥海	K - 421Ⅱ - 155	舟ノ原 13	○	○	佐賀県告示第 655 号	H29.12.1
709	山内町	鳥海	K - 421Ⅱ - 156	舟ノ原 14	○	○	佐賀県告示第 655 号	H29.12.1
710	山内町	鳥海	K - 421Ⅱ - 157	舟ノ原 27	○	○	佐賀県告示第 655 号	H29.12.1
711	山内町	鳥海	K - 421Ⅱ - 158	舟ノ原 29	○	○	佐賀県告示第 655 号	H29.12.1
712	山内町	鳥海	K - 421Ⅱ - 159	舟ノ原 28	○	○	佐賀県告示第 655 号	H29.12.1
713	山内町	鳥海	K - 421Ⅱ - 160	舟ノ原 32	○	○	佐賀県告示第 655 号	H29.12.1
714	山内町	鳥海	K - 421Ⅱ - 161	舟ノ原 22	○	○	佐賀県告示第 655 号	H29.12.1
715	山内町	鳥海	K - 421Ⅱ - 162	舟ノ原 23	○	○	佐賀県告示第 655 号	H29.12.1
716	山内町	鳥海	K - 421Ⅱ - 163	舟ノ原 26	○	○	佐賀県告示第 655 号	H29.12.1
717	山内町	鳥海	K - 421Ⅱ - 164	舟ノ原 24	○	○	佐賀県告示第 655 号	H29.12.1
718	山内町	鳥海	K - 421Ⅱ - 165	舟ノ原 25	○	○	佐賀県告示第 655 号	H29.12.1
719	山内町	三間坂	K - 421Ⅱ - 167	三間坂 20	○	○	佐賀県告示第 647 号	H29.12.1
720	山内町	三間坂	K - 421Ⅱ - 168	三間坂 23	○	○	佐賀県告示第 647 号	H29.12.1
721	山内町	三間坂	K - 421Ⅱ - 169	三間坂 21	○	○	佐賀県告示第 647 号	H29.12.1
722	山内町	三間坂	K - 421Ⅱ - 170	三間坂 22	○	○	佐賀県告示第 647 号	H29.12.1
723	山内町	三間坂	K - 421Ⅱ - 171	三間坂 19	○	○	佐賀県告示第 647 号	H29.12.1

番号	町名	大字	箇所番号	区域名	該当区分		公示番号	公示日
					特別警戒区域	警戒区域		
7 2 4	山内町	三間坂	K - 421Ⅱ - 172	三間坂 18	○	○	佐賀県告示第 647 号	H29.12. 1
7 2 5	山内町	三間坂	K - 421Ⅱ - 173	三間坂 24	○	○	佐賀県告示第 647 号	H29.12. 1
7 2 6	山内町	三間坂	K - 421Ⅱ - 174	三間坂 25	○	○	佐賀県告示第 647 号	H29.12. 1
7 2 7	山内町	三間坂	K - 421Ⅱ - 175 - 1	三間坂 26 - 1	○	○	佐賀県告示第 647 号	H29.12. 1
7 2 8	山内町	三間坂	K - 421Ⅱ - 175 - 2	三間坂 26 - 2	○	○	佐賀県告示第 647 号	H29.12. 1
7 2 9	山内町	三間坂	K - 421Ⅱ - 175 - 3	三間坂 26 - 3	○	○	佐賀県告示第 647 号	H29.12. 1
7 3 0	山内町	三間坂	K - 421Ⅱ - 176	三間坂 27	○	○	佐賀県告示第 647 号	H29.12. 1
7 3 1	山内町	三間坂	K - 421Ⅱ - 177 - 1	三間坂 28 - 1	○	○	佐賀県告示第 647 号	H29.12. 1
7 3 2	山内町	三間坂	K - 421Ⅱ - 177 - 2	三間坂 28 - 2	○	○	佐賀県告示第 647 号	H29.12. 1
7 3 3	山内町	三間坂	K - 421Ⅱ - 178	三間坂 32	○	○	佐賀県告示第 647 号	H29.12. 1
7 3 4	山内町	三間坂	K - 421Ⅱ - 179	三間坂 30	○	○	佐賀県告示第 647 号	H29.12. 1
7 3 5	山内町	三間坂	K - 421Ⅱ - 180	三間坂 29	○	○	佐賀県告示第 647 号	H29.12. 1
7 3 6	山内町	三間坂	K - 421Ⅱ - 181 - 1	三間坂 31 - 1	○	○	佐賀県告示第 647 号	H29.12. 1
7 3 7	山内町	三間坂	K - 421Ⅱ - 181 - 2	三間坂 31 - 2	○	○	佐賀県告示第 647 号	H29.12. 1
7 3 8	山内町	鳥海	K - 421Ⅱ - 182	館	○	○	佐賀県告示第 649 号	H29.12. 1
7 3 9	山内町	鳥海	K - 421Ⅱ - 183	栗林 3	○	○	佐賀県告示第 649 号	H29.12. 1
7 4 0	山内町	鳥海	K - 421Ⅱ - 184	栗林 2	○	○	佐賀県告示第 649 号	H29.12. 1
7 4 1	山内町	鳥海	K - 421Ⅱ - 185 - 1	栗林 1 - 1	○	○	佐賀県告示第 649 号	H29.12. 1
7 4 2	山内町	鳥海	K - 421Ⅱ - 185 - 2	栗林 1 - 2	○	○	佐賀県告示第 649 号	H29.12. 1
7 4 3	山内町	鳥海	K - 421Ⅱ - 186	樋ノ谷	○	○	佐賀県告示第 649 号	H29.12. 1
7 4 4	山内町	鳥海	K - 421Ⅱ - 187	永尾 12	○	○	佐賀県告示第 651 号	H29.12. 1



番号	町名	大字	箇所番号	区域名	該当区分		公示番号	公示日
					特別警戒区域	警戒区域		
7 4 5	山内町	犬走	K - 421Ⅱ - 188	永尾 11	○	○	佐賀県告示第 651 号	H29.12. 1
7 4 6	山内町	犬走	K - 421Ⅱ - 189 - 1	永尾 10 - 1	○	○	佐賀県告示第 651 号	H29.12. 1
7 4 7	山内町	犬走	K - 421Ⅱ - 189 - 2	永尾 10 - 2	○	○	佐賀県告示第 651 号	H29.12. 1
7 4 8	山内町	犬走	K - 421Ⅱ - 190	永尾 9	○	○	佐賀県告示第 651 号	H29.12. 1
7 4 9	山内町	犬走	K - 421Ⅱ - 191 - 1	永尾 8 - 1	○	○	佐賀県告示第 651 号	H29.12. 1
7 5 0	山内町	犬走	K - 421Ⅱ - 191 - 2	永尾 8 - 2	○	○	佐賀県告示第 651 号	H29.12. 1
7 5 1	山内町	犬走	K - 421Ⅱ - 192	永尾 7	○	○	佐賀県告示第 651 号	H29.12. 1
7 5 2	山内町	犬走	K - 421Ⅱ - 193	永尾 6	○	○	佐賀県告示第 651 号	H29.12. 1
7 5 3	山内町	犬走	K - 421Ⅱ - 194 - 1	永尾 5 - 1	○	○	佐賀県告示第 651 号	H29.12. 1
7 5 4	山内町	犬走	K - 421Ⅱ - 194 - 2	永尾 5 - 2	○	○	佐賀県告示第 651 号	H29.12. 1
7 5 5	山内町	犬走	K - 421Ⅱ - 195 - 1	永尾 3 - 1	○	○	佐賀県告示第 651 号	H29.12. 1
7 5 6	山内町	犬走	K - 421Ⅱ - 195 - 2	永尾 3 - 2	○	○	佐賀県告示第 651 号	H29.12. 1
7 5 7	山内町	犬走	K - 421Ⅱ - 196 - 1	永尾 2 - 1		○	佐賀県告示第 652 号	H29.12. 1
7 5 8	山内町	犬走	K - 421Ⅱ - 196 - 2	永尾 2 - 2	○	○	佐賀県告示第 651 号	H29.12. 1
7 5 9	山内町	犬走	K - 421Ⅱ - 197	永尾 13	○	○	佐賀県告示第 651 号	H29.12. 1
7 6 0	山内町	犬走	K - 421Ⅱ - 198 - 1	踊瀬 1 - 1	○	○	佐賀県告示第 598 号	H29.11. 2
7 6 1	山内町	犬走	K - 421Ⅱ - 198 - 2	踊瀬 1 - 2	○	○	佐賀県告示第 598 号	H29.11. 2
7 6 2	山内町	犬走	K - 421Ⅱ - 199	踊瀬 3	○	○	佐賀県告示第 598 号	H29.11. 2
7 6 3	山内町	犬走	K - 421Ⅱ - 200 - 1	踊瀬 2 - 1	○	○	佐賀県告示第 598 号	H29.11. 2
7 6 4	山内町	犬走	K - 421Ⅱ - 200 - 2	踊瀬 2 - 2	○	○	佐賀県告示第 598 号	H29.11. 2
7 6 5	山内町	犬走	K - 421Ⅱ - 200 - 3	踊瀬 2 - 3	○	○	佐賀県告示第 598 号	H29.11. 2

番号	町名	大字	箇所番号	区域名	該当区分		公示番号	公示日
					特別警戒区域	警戒区域		
766	山内町	鳥海	K - 421Ⅱ - 201 - 1	前田 - 1	○	○	佐賀県告示第 649 号	H29.12.1
767	山内町	鳥海	K - 421Ⅱ - 201 - 2	前田 - 2	○	○	佐賀県告示第 649 号	H29.12.1
768	山内町	鳥海	K - 421Ⅱ - 202	駄地山	○	○	佐賀県告示第 649 号	H29.12.1
769	山内町	鳥海	K - 421Ⅱ - 204	祭手山 1	○	○	佐賀県告示第 649 号	H29.12.1
770	山内町	鳥海	K - 421Ⅱ - 205 - 1	祭手山 2 - 1	○	○	佐賀県告示第 649 号	H29.12.1
771	山内町	鳥海	K - 421Ⅱ - 205 - 2	祭手山 2 - 2	○	○	佐賀県告示第 649 号	H29.12.1
772	山内町	犬走	K - 421Ⅱ - 207	踊瀬 4	○	○	佐賀県告示第 598 号	H29.11.2
773	山内町	犬走	K - 421Ⅱ - 208	踊瀬 5	○	○	佐賀県告示第 598 号	H29.11.2
774	山内町	犬走	K - 421Ⅱ - 209 - 1	踊瀬 6 - 1	○	○	佐賀県告示第 598 号	H29.11.2
775	山内町	犬走	K - 421Ⅱ - 209 - 2	踊瀬 6 - 2	○	○	佐賀県告示第 598 号	H29.11.2
776	山内町	犬走	K - 421Ⅱ - 210 - 1	犬走 1 - 1	○	○	佐賀県告示第 604 号	H29.11.2
777	山内町	犬走	K - 421Ⅱ - 210 - 2	犬走 1 - 2	○	○	佐賀県告示第 604 号	H29.11.2
778	山内町	犬走	K - 421Ⅱ - 211	犬走 2	○	○	佐賀県告示第 604 号	H29.11.2
779	山内町	犬走	K - 421Ⅱ - 212 - 1	犬走 3 - 1	○	○	佐賀県告示第 604 号	H29.11.2
780	山内町	犬走	K - 421Ⅱ - 212 - 2	犬走 3 - 2	○	○	佐賀県告示第 604 号	H29.11.2
781	山内町	犬走	K - 421Ⅱ - 213	犬走 4	○	○	佐賀県告示第 604 号	H29.11.2
782	山内町	犬走	K - 421Ⅱ - 214 - 1	犬走 7 - 1	○	○	佐賀県告示第 604 号	H29.11.2
783	山内町	犬走	K - 421Ⅱ - 214 - 2	犬走 7 - 2	○	○	佐賀県告示第 604 号	H29.11.2
784	山内町	犬走	K - 421Ⅱ - 215	犬走 8	○	○	佐賀県告示第 604 号	H29.11.2
785	山内町	犬走	K - 421Ⅱ - 216 - 1	犬走 5 - 1	○	○	佐賀県告示第 604 号	H29.11.2
786	山内町	犬走	K - 421Ⅱ - 216 - 2	犬走 5 - 2	○	○	佐賀県告示第 604 号	H29.11.2

番号	町名	大字	箇所番号	区域名	該当区分		公示番号	公示日
					特別警戒区域	警戒区域		
787	山内町	犬走	K - 421Ⅱ - 217	犬走 6	○	○	佐賀県告示第 604 号	H29.11. 2
788	山内町	犬走	K - 421Ⅱ - 218	犬走 13	○	○	佐賀県告示第 604 号	H29.11. 2
789	山内町	犬走	K - 421Ⅱ - 219 - 1	犬走 14 - 1	○	○	佐賀県告示第 604 号	H29.11. 2
790	山内町	犬走	K - 421Ⅱ - 219 - 2	犬走 14 - 2	○	○	佐賀県告示第 604 号	H29.11. 2
791	山内町	犬走	K - 421Ⅱ - 219 - 3	犬走 14 - 3	○	○	佐賀県告示第 604 号	H29.11. 2
792	山内町	犬走	K - 421Ⅱ - 220 - 1	犬走 11 - 1	○	○	佐賀県告示第 604 号	H29.11. 2
793	山内町	犬走	K - 421Ⅱ - 220 - 2	犬走 11 - 2		○	佐賀県告示第 605 号	H29.11. 2
794	山内町	犬走	K - 421Ⅱ - 220 - 3	犬走 11 - 3	○	○	佐賀県告示第 604 号	H29.11. 2
795	山内町	犬走	K - 421Ⅱ - 220 - 4	犬走 11 - 4	○	○	佐賀県告示第 604 号	H29.11. 2
796	山内町	犬走	K - 421Ⅱ - 221	犬走 12	○	○	佐賀県告示第 604 号	H29.11. 2
797	山内町	犬走	K - 421Ⅱ - 222	犬走 9	○	○	佐賀県告示第 604 号	H29.11. 2
798	山内町	犬走	K - 421Ⅱ - 223	犬走 10	○	○	佐賀県告示第 604 号	H29.11. 2
799	山内町	宮野	K - 421BⅡ - 001	宮野 41	○	○	佐賀県告示第 657 号	H29.11. 2
800	山内町	大野	K - 421BⅡ - 002	大野 11	○	○	佐賀県告示第 602 号	H29.11. 2
801	山内町	大野	K - 421BⅡ - 003	大野 10		○	佐賀県告示第 603 号	H29.11. 2
802	山内町	三間坂	K - 421BⅡ - 004	三間坂 36	○	○	佐賀県告示第 647 号	H29.12. 1
803	山内町	三間坂	K - 421BⅡ - 005	三間坂 38		○	佐賀県告示第 648 号	H29.12. 1
804	山内町	三間坂	K - 421BⅡ - 006	三間坂 37	○	○	佐賀県告示第 647 号	H29.12. 1
805	山内町	犬走	K - 421BⅡ - 007 - 1	永尾 14 - 1	○	○	佐賀県告示第 651 号	H29.12. 1
806	山内町	鳥海	K - 421BⅡ - 007 - 2	永尾 14 - 2	○	○	佐賀県告示第 651 号	H29.12. 1
807	北方町	大崎	K - 422Ⅱ - 001	白仁田 3	○	○	佐賀県告示第 100 号	H31. 3.15

番号	町名	大字	箇所番号	区域名	該当区分		公示番号	公示日
					特別警戒区域	警戒区域		
808	北方町	大崎	K - 422Ⅱ - 002	杉岳 5	○	○	佐賀県告示第 100 号	H31. 3.15
809	北方町	大崎	K - 422Ⅱ - 003	杉岳 6	○	○	佐賀県告示第 100 号	H31. 3.15
810	北方町	大崎	K - 422Ⅱ - 004	杉岳 7	○	○	佐賀県告示第 100 号	H31. 3.15
811	北方町	大崎	K - 422Ⅱ - 005	杉岳 8	○	○	佐賀県告示第 100 号	H31. 3.15
812	北方町	大崎	K - 422Ⅱ - 006	杉岳 10	○	○	佐賀県告示第 100 号	H31. 3.15
813	北方町	大崎	K - 422Ⅱ - 007 - 1	杉岳 11 - 1	○	○	佐賀県告示第 100 号	H31. 3.15
814	北方町	大崎	K - 422Ⅱ - 007 - 2	杉岳 11 - 2	○	○	佐賀県告示第 100 号	H31. 3.15
815	北方町	大崎	K - 422Ⅱ - 008	杉岳 12	○	○	佐賀県告示第 100 号	H31. 3.15
816	北方町	大崎	K - 422Ⅱ - 009 - 1	杉岳 13 - 1	○	○	佐賀県告示第 100 号	H31. 3.15
817	北方町	大崎	K - 422Ⅱ - 009 - 2	杉岳 13 - 2	○	○	佐賀県告示第 100 号	H31. 3.15
818	北方町	大崎	K - 422Ⅱ - 010	西宮裾 10	○	○	佐賀県告示第 100 号	H31. 3.15
819	北方町	大崎	K - 422Ⅱ - 011 - 1	西宮裾 9 - 1	○	○	佐賀県告示第 100 号	H31. 3.15
820	北方町	大崎	K - 422Ⅱ - 011 - 2	西宮裾 9 - 2	○	○	佐賀県告示第 100 号	H31. 3.15
821	北方町	大崎	K - 422Ⅱ - 012	西宮裾 8	○	○	佐賀県告示第 100 号	H31. 3.15
822	北方町	大崎	K - 422Ⅱ - 013	西宮裾 7	○	○	佐賀県告示第 100 号	H31. 3.15
823	北方町	大崎	K - 422Ⅱ - 014	西宮裾 11	○	○	佐賀県告示第 100 号	H31. 3.15
824	北方町	大崎	K - 422Ⅱ - 015 - 1	西宮裾 12 - 1	○	○	佐賀県告示第 100 号	H31. 3.15
825	北方町	大崎	K - 422Ⅱ - 015 - 2	西宮裾 12 - 2	○	○	佐賀県告示第 100 号	H31. 3.15
826	北方町	大崎	K - 422Ⅱ - 016	西宮裾 13	○	○	佐賀県告示第 100 号	H31. 3.15
827	北方町	大崎	K - 422Ⅱ - 017	西宮裾 3	○	○	佐賀県告示第 100 号	H31. 3.15
828	北方町	大崎	K - 422Ⅱ - 018	西宮裾 5	○	○	佐賀県告示第 100 号	H31. 3.15

番号	町名	大字	箇所番号	区域名	該当区分		公示番号	公示日
					特別警戒区域	警戒区域		
829	北方町	大崎	K - 422Ⅱ - 019	西宮裾 6	○	○	佐賀県告示第 100 号	H31. 3.15
830	北方町	大崎	K - 422Ⅱ - 020	西宮裾 4	○	○	佐賀県告示第 100 号	H31. 3.15
831	北方町	大崎	K - 422Ⅱ - 021	東宮裾 3	○	○	佐賀県告示第 100 号	H31. 3.15
832	北方町	大崎	K - 422Ⅱ - 022	東宮裾 2	○	○	佐賀県告示第 100 号	H31. 3.15
833	北方町	大崎	K - 422Ⅱ - 023	北方 3	○	○	佐賀県告示第 100 号	H31. 3.15
834	北方町	大崎	K - 422Ⅱ - 024 - 1	馬神 4 - 1	○	○	佐賀県告示第 100 号	H31. 3.15
835	北方町	大崎	K - 422Ⅱ - 024 - 2	馬神 4 - 2	○	○	佐賀県告示第 100 号	H31. 3.15
836	北方町	大崎	K - 422Ⅱ - 025	馬神 2	○	○	佐賀県告示第 100 号	H31. 3.15
837	北方町	大崎	K - 422Ⅱ - 026	馬神 3	○	○	佐賀県告示第 100 号	H31. 3.15
838	北方町	大崎	K - 422Ⅱ - 027	馬神 5	○	○	佐賀県告示第 100 号	H31. 3.15
839	北方町	大崎	K - 422Ⅱ - 028	馬神 6	○	○	佐賀県告示第 100 号	H31. 3.15
840	北方町	大崎	K - 422Ⅱ - 029 - 1	浦田 2 - 1	○	○	佐賀県告示第 100 号	H31. 3.15
841	北方町	大崎	K - 422Ⅱ - 029 - 2	浦田 2 - 2	○	○	佐賀県告示第 100 号	H31. 3.15
842	北方町	大崎	K - 422Ⅱ - 030 - 1	西杵 3 - 1	○	○	佐賀県告示第 100 号	H31. 3.15
843	北方町	大崎	K - 422Ⅱ - 030 - 2	西杵 3 - 2	○	○	佐賀県告示第 100 号	H31. 3.15
844	北方町	大崎	K - 422Ⅱ - 030 - 3	西杵 3 - 3	○	○	佐賀県告示第 100 号	H31. 3.15
845	北方町	大崎	K - 422Ⅱ - 031	北方 2	○	○	佐賀県告示第 100 号	H31. 3.15
846	北方町	大崎	K - 422Ⅱ - 032	北方 1	○	○	佐賀県告示第 100 号	H31. 3.15
847	北方町	志久	K - 422Ⅱ - 033	高野 10	○	○	佐賀県告示第 100 号	H31. 3.15
848	北方町	志久	K - 422Ⅱ - 034	高野 8	○	○	佐賀県告示第 100 号	H31. 3.15
849	北方町	志久	K - 422Ⅱ - 035	高野 9	○	○	佐賀県告示第 100 号	H31. 3.15

番号	町名	大字	箇所番号	区域名	該当区分		公示番号	公示日
					特別警戒区域	警戒区域		
850	北方町	志久	K - 422Ⅱ - 036	駄飼場 2	○	○	佐賀県告示第 100 号	H31. 3.15
851	北方町	志久	K - 422Ⅱ - 037	牟田浦 3	○	○	佐賀県告示第 100 号	H31. 3.15
852	北方町	志久	K - 422Ⅱ - 038	牟田浦 4	○	○	佐賀県告示第 100 号	H31. 3.15
853	北方町	志久	K - 422Ⅱ - 039	木ノ元 5	○	○	佐賀県告示第 100 号	H31. 3.15
854	北方町	志久	K - 422Ⅱ - 040	天神免	○	○	佐賀県告示第 289 号	H30. 7.24
855	北方町	志久	K - 422Ⅱ - 041	木ノ元 6	○	○	佐賀県告示第 289 号	H30. 7.24
856	北方町	志久	K - 422Ⅱ - 042	木ノ元 7	○	○	佐賀県告示第 289 号	H30. 7.24
857	北方町	志久	K - 422Ⅱ - 043	駄飼場 5	○	○	佐賀県告示第 100 号	H31. 3.15
858	北方町	志久	K - 422Ⅱ - 044	駄飼場 4	○	○	佐賀県告示第 100 号	H31. 3.15
859	北方町	志久	K - 422Ⅱ - 046	木ノ元 2	○	○	佐賀県告示第 289 号	H30. 7.24
860	北方町	志久	K - 422Ⅱ - 047 - 1	木ノ元 3 - 1	○	○	佐賀県告示第 289 号	H30. 7.24
861	北方町	志久	K - 422Ⅱ - 047 - 2	木ノ元 3 - 2	○	○	佐賀県告示第 289 号	H30. 7.24
862	北方町	志久	K - 422Ⅱ - 048	木ノ元 4	○	○	佐賀県告示第 289 号	H30. 7.24
863	北方町	志久	K - 422Ⅱ - 049	掛橋 2	○	○	佐賀県告示第 289 号	H30. 7.24
864	北方町	志久	K - 422Ⅱ - 050	駄飼場 3	○	○	佐賀県告示第 100 号	H31. 3.15
865	北方町	志久	K - 422Ⅱ - 051	大平 3	○	○	佐賀県告示第 289 号	H30. 7.24
866	北方町	志久	K - 422Ⅱ - 052	大平 2	○	○	佐賀県告示第 289 号	H30. 7.24
867	北方町	志久	K - 422Ⅱ - 053	大平 1		○	佐賀県告示第 290 号	H30. 7.24
868	北方町	志久	K - 422Ⅱ - 054 - 1	追分 2 - 1	○	○	佐賀県告示第 289 号	H30. 7.24
869	北方町	志久	K - 422Ⅱ - 054 - 2	追分 2 - 2	○	○	佐賀県告示第 289 号	H30. 7.24
870	北方町	志久	K - 422Ⅱ - 055	追分 6	○	○	佐賀県告示第 289 号	H30. 7.24

番号	町名	大字	箇所番号	区域名	該当区分		公示番号	公示日
					特別警戒区域	警戒区域		
871	北方町	志久	K - 422Ⅱ - 056	追分7	○	○	佐賀県告示第289号	H30.7.24
872	北方町	志久	K - 422Ⅱ - 057	追分8	○	○	佐賀県告示第289号	H30.7.24
873	北方町	志久	K - 422Ⅱ - 058	追分9	○	○	佐賀県告示第289号	H30.7.24
874	北方町	志久	K - 422Ⅱ - 059 - 1	追分3 - 1	○	○	佐賀県告示第289号	H30.7.24
875	北方町	志久	K - 422Ⅱ - 059 - 2	追分3 - 2	○	○	佐賀県告示第289号	H30.7.24
876	北方町	志久	K - 422Ⅱ - 059 - 3	追分3 - 3	○	○	佐賀県告示第289号	H30.7.24
877	北方町	志久	K - 422Ⅱ - 059 - 4	追分3 - 4	○	○	佐賀県告示第289号	H30.7.24
878	北方町	志久	K - 422Ⅱ - 059 - 5	追分3 - 5		○	佐賀県告示第290号	H30.7.24
879	北方町	志久	K - 422Ⅱ - 060 - 1	焼米1 - 1	○	○	佐賀県告示第596号	H30.7.24
880	北方町	志久	K - 422Ⅱ - 060 - 2	焼米1 - 2	○	○	佐賀県告示第289号	H30.7.24
881	北方町	志久	K - 422Ⅱ - 060 - 3	焼米1 - 3	○	○	佐賀県告示第289号	H30.7.24
882	北方町	志久	K - 422Ⅱ - 061	追分4	○	○	佐賀県告示第289号	H30.7.24
883	北方町	志久	K - 422Ⅱ - 062	焼米2	○	○	佐賀県告示第289号	H30.7.24
884	北方町	志久	K - 422Ⅱ - 063	焼米3	○	○	佐賀県告示第289号	H30.7.24
885	北方町	志久	K - 422Ⅱ - 064	追分5	○	○	佐賀県告示第289号	H30.7.24
886	北方町	志久	K - 422Ⅱ - 065	大峠3	○	○	佐賀県告示第289号	H30.7.24
887	北方町	志久	K - 422Ⅱ - 066	大峠4	○	○	佐賀県告示第289号	H30.7.24
888	北方町	志久	K - 422Ⅱ - 067	小峠6	○	○	佐賀県告示第289号	H30.7.24
889	北方町	志久	K - 422Ⅱ - 068	大峠7	○	○	佐賀県告示第289号	H30.7.24
890	北方町	志久	K - 422Ⅱ - 069 - 1	新山4 - 1	○	○	佐賀県告示第289号	H30.7.24
891	北方町	志久	K - 422Ⅱ - 069 - 2	新山4 - 2	○	○	佐賀県告示第289号	H30.7.24

番号	町名	大字	箇所番号	区域名	該当区分		公示番号	公示日
					特別警戒区域	警戒区域		
892	北方町	志久	K - 422Ⅱ - 069 - 3	新山 4 - 3	○	○	佐賀県告示第 596 号	H29.11. 2
893	北方町	志久	K - 422Ⅱ - 070 - 1	大峠 8 - 1	○	○	佐賀県告示第 596 号	H29.11. 2
894	北方町	志久	K - 422Ⅱ - 070 - 2	大峠 8 - 2	○	○	佐賀県告示第 289 号	H30. 7.24
895	北方町	志久	K - 422Ⅱ - 071 - 1	大峠 9 - 1	○	○	佐賀県告示第 596 号	H29.11. 2
896	北方町	志久	K - 422Ⅱ - 071 - 2	大峠 9 - 2	○	○	佐賀県告示第 596 号	H29.11. 2
897	北方町	志久	K - 422Ⅱ - 072	新山 7	○	○	佐賀県告示第 596 号	H29.11. 2
898	北方町	志久	K - 422Ⅱ - 073	新山 1	○	○	佐賀県告示第 596 号	H29.11. 2
899	北方町	志久	K - 422Ⅱ - 075	新山 2	○	○	佐賀県告示第 596 号	H29.11. 2
900	北方町	志久	K - 422Ⅱ - 076 - 1	新山 5 - 1	○	○	佐賀県告示第 596 号	H29.11. 2
901	北方町	志久	K - 422Ⅱ - 076 - 2	新山 5 - 2	○	○	佐賀県告示第 596 号	H29.11. 2
902	北方町	志久	K - 422Ⅱ - 077	新山 6	○	○	佐賀県告示第 596 号	H29.11. 2
903	北方町	志久	K - 422Ⅱ - 078 - 1	原田 1 - 1	○	○	佐賀県告示第 596 号	H29.11. 2
904	北方町	志久	K - 422Ⅱ - 078 - 2	原田 1 - 2	○	○	佐賀県告示第 596 号	H29.11. 2
905	北方町	志久	K - 422Ⅱ - 079	原田 2	○	○	佐賀県告示第 596 号	H29.11. 2
906	北方町	志久	K - 422Ⅱ - 080	原田 3	○	○	佐賀県告示第 596 号	H29.11. 2
907	北方町	志久	K - 422Ⅱ - 081 - 1	原田 4 - 1	○	○	佐賀県告示第 596 号	H29.11. 2
908	北方町	志久	K - 422Ⅱ - 081 - 2	原田 4 - 2	○	○	佐賀県告示第 596 号	H29.11. 2
909	北方町	志久	K - 422Ⅱ - 082	赤坂 3	○	○	佐賀県告示第 596 号	H29.11. 2
910	北方町	志久	K - 422Ⅱ - 083 - 1	赤坂 5 - 1	○	○	佐賀県告示第 596 号	H29.11. 2
911	北方町	志久	K - 422Ⅱ - 083 - 2	赤坂 5 - 2	○	○	佐賀県告示第 596 号	H29.11. 2
912	北方町	芦原	K - 422Ⅱ - 084	医王寺 6	○	○	佐賀県告示第 100 号	H31. 3.15



番号	町名	大字	箇所番号	区域名	該当区分		公示番号	公示日
					特別警戒区域	警戒区域		
913	北方町	芦原	K - 422Ⅱ - 085 - 1	医王寺 5 - 1	○	○	佐賀県告示第 100 号	H31. 3.15
914	北方町	芦原	K - 422Ⅱ - 085 - 1	医王寺 5 - 2	○	○	佐賀県告示第 100 号	H31. 3.15
915	北方町	芦原	K - 422Ⅱ - 086 - 1	芦原 2 - 1	○	○	佐賀県告示第 596 号	H29.11. 2
916	北方町	芦原	K - 422Ⅱ - 086 - 2	芦原 2 - 2	○	○	佐賀県告示第 596 号	H29.11. 2
917	北方町	芦原	K - 422Ⅱ - 086 - 3	芦原 2 - 3	○	○	佐賀県告示第 596 号	H29.11. 2
918	北方町	大渡	K - 422Ⅱ - 088	永池 3	○	○	佐賀県告示第 596 号	H29.11. 2
919	北方町	大崎	K - 422BⅡ - 001	西宮裾 14	○	○	佐賀県告示第 100 号	H31. 3.15
920	北方町	志久	K - 422BⅡ - 002	牟田浦 5	○	○	佐賀県告示第 100 号	H31. 3.15
921	北方町	志久	K - 422BⅡ - 003	追分 11	○	○	佐賀県告示第 289 号	H30. 7.24
922	北方町	志久	K - 422BⅡ - 004 - 1	追分 10 - 1	○	○	佐賀県告示第 289 号	H30. 7.24
923	北方町	志久	K - 422BⅡ - 004 - 2	追分 10 - 2	○	○	佐賀県告示第 289 号	H30. 7.24
924	北方町	志久	K - 422BⅡ - 005	志久	○	○	佐賀県告示第 596 号	H29.11. 2

(5) 地すべり

番号	町名	大字	箇所番号	区域名	該当区分		公示番号	公示日
					特別警戒区域	警戒区域		
1	若木町	川古	J - 206 - 001	古場		○	佐賀県告示第 154 号	H31. 3.26
2	若木町	川古	J - 206 - 013	御所		○	佐賀県告示第 154 号	H31. 3.26
3	東川登町	永野	J - 206 - 004	楠峰		○	佐賀県告示第 438 号	H28. 8.30
4	西川登町	神六	J - 206 - 005	矢筈		○	佐賀県告示第 442 号	H28. 8.30
5	西川登町	神六	J - 206 - 006	高瀬		○	佐賀県告示第 404 号	H28. 8. 2

番号	町名	大字	箇所番号	区域名	該当区分		公示番号	公示日
					特別警戒区域	警戒区域		
6	西川登町	神六	J - 206 - 007	下鶴		○	佐賀県告示第 404 号	H28. 8. 2
7	西川登町	神六	J - 206 - 009	庭木		○	佐賀県告示第 442 号	H28. 8.30
8	西川登町	小田志	J - 206 - 010	小田志		○	佐賀県告示第 440 号	H28. 8.30
9	西川登町	小田志	J - 206 - 011	屋敷田		○	佐賀県告示第 440 号	H28. 8.30
1 0	東川登町	永野	J - 206 - 014	焼山		○	佐賀県告示第 436 号	H28. 8.30
1 1	東川登町	永野	J - 206 - 016	南永野		○	佐賀県告示第 436 号	H28. 8.30
1 2	東川登町	永野	J - 206 - 017	焼山 2		○	佐賀県告示第 436 号	H28. 8.30
1 3	山内町	三間坂	J - 421 - 001	岩ノ口		○	佐賀県告示第 36 号	H31. 2.15
1 4	山内町	犬走	J - 421 - 003	岡方		○	佐賀県告示第 36 号	H31. 2.15
1 5	山内町	下黒髪	J - 421 - 004	下黒髪		○	佐賀県告示第 36 号	H31. 2.15
1 6	山内町	宮野	J - 421 - 002	水尾		○	佐賀県告示第 36 号	H31. 2.15
1 7	山内町	宮野	J - 421 - 005	赤田		○	佐賀県告示第 36 号	H31. 2.15
1 8	山内町	宮野	J - 421 - 008	古場		○	佐賀県告示第 36 号	H31. 2.15
1 9	山内町	宮野	J - 421 - 009	小路		○	佐賀県告示第 36 号	H31. 2.15
2 0	山内町	大野	J - 421 - 006	今山		○	佐賀県告示第 36 号	H31. 2.15
2 1	山内町	大野	J - 421 - 007	重川内		○	佐賀県告示第 36 号	H31. 2.15
2 2	北方町	大崎	J - 422 - 001	杉の岳-1		○	佐賀県告示第 101 号	H31. 3.15
2 3	北方町	大崎	J - 422 - 002	馬神		○	佐賀県告示第 101 号	H31. 3.15
2 4	北方町	大崎	J - 422 - 003	杉の岳-2		○	佐賀県告示第 101 号	H31. 3.15

3. 土砂災害警戒区域内の要配慮者施設（第2編第2章第1節第1項・第13項）

番号	施設区分	施設名	所在地	特別警戒区域	土砂災害の種類		
					急傾斜地	土石流	地すべり
1	児童福祉施設	花島保育園	武雄町大字永島 14800-5		○		
2	〃	ひまわり保育園	武雄町大字武雄 6685-2			○	
3	〃	大楠の里こども園	若木町大字川古 8876		○		
4	〃	武雄カトリック幼稚園	武雄市武雄町 8281		○		
5	〃	三間坂幼稚園、三間坂保育園	山内町大字三間坂 14831-2			○	
6	〃	託児所明信園	若木町大字川古 13290		○		
7	学校施設	武雄市立武雄小学校（武雄児童クラブ）	武雄町大字富岡 9159	○	○		
8	〃	武雄市立御船が丘小学校	武雄町大字武雄 4595		○		
9	〃	武雄市立橘小学校（橘児童クラブ）	橘町大字片白 8718-1	○	○	○	
10	〃	武雄市立若木小学校	若木町大字川古 8038			○	
11	〃	武雄市立武内小学校（武内児童クラブ）	武内町大字梅野乙 15041-2	○	○		
12	〃	武雄市立東川登小学校（東川登児童クラブ）	東川登町大字永野 5893		○		
13	〃	武雄市立西川登小学校（西川登児童クラブ）	西川登町大字神六 20584		○	○	
14	〃	武雄市立山内東小学校犬走分校	山内町大字犬走 3790-1			○	
15	〃	武雄市立山内東小学校舟原分校	山内町大字鳥海 17522-1		○	○	
16	〃	武雄市立川登中学校	東川登町大字袴野 16082			○	
17	〃	武雄市立武雄北中学校	北方町大字志久 4352		○		
18	〃	武雄市立山内中学校	武内町大字真手野 25956-3	○	○		
19	〃	佐賀県立武雄高等学校	武雄町大字武雄 5540-2	○	○		
20	病院等	清水医院	武雄町大字富岡 7454-1	○	○	○	
21	〃	まつお内科・眼科	朝日町大字甘久 1857			○	

番号	施設区分	施設名	所在地	特別警戒区域	土砂災害の種類		
					急傾斜地	土石流	地すべり
22	病院等	陣内歯科医院	北方町志久 5824-2		○		
23	高齢者施設等	特別養護老人ホーム御船荘	東川登町大字永野 4058-5		○		
24	〃	特別養護老人ホーム杏花苑	北方町大字志久 4641-26		○		
25	〃	養護老人ホームシルバーケア武雄	朝日町大字甘久 4269-28		○		
26	〃	有料老人ホームきらら	武雄町大字富岡 9576-1			○	
27	〃	介護付有料老人ホームシニアケアたけお	朝日町大字甘久 4269-28		○		
28	〃	有料老人ホーム眺望の杜	武雄町大字永島 16243		○		
29	〃	有料老人ホーム道の家	武雄町大字富岡 11083-1			○	
30	〃	W a r m l y ひだまり山荘	山内町大字宮野 1888-85			○	
31	〃	竜門堂有料老人ホームすずかぜ	山内町大字大野 6199-1		○		
32	〃	介護付有料老人ホームほのか	北方町大字大崎 2367-3		○		○
33	〃	武雄市老人福祉センター日輪荘	武雄町大字武雄 4341	○	○		
34	〃	有料老人ホームみふねの郷	武雄町大字武雄 5542-186		○		
35	〃	訪問看護ステーション道の家	武雄町大字富岡 11083-1			○	
36	〃	グループホームゆっつらーと	武雄町大字富岡 10101-3			○	
37	〃	グループホームみふね庵	東川登町大字永野 4058-5		○		
38	〃	宅老所和の家	北方町大字大崎 4070-1			○	
39	障害者施設	永島ホーム	武雄町大字永島 15853		○		
40	〃	ワークショップ道の家	武雄町大字富岡 11083-1			○	
41	〃	いぶき村	橘町芦原 5683-15			○	
42	障害者施設	菜菜	北方町大字志久 4352		○		
43	〃	くろかみ学園児童発達支援センター	橘町大字片白 8974			○	

4. 浸水想定区域内の要配慮者施設（第2編第2章第1節第1項・第13項）

番号	施設区分	施設名	所在地	河川名			
				六角川	武雄川	高橋川	松浦川
1	児童福祉施設	あさひ保育園	朝日町大字甘久 1763 - 1	○			
2	〃	大崎保育園	北方町大字大崎 1665 - 3	○			
3	〃	志久慈音保育園	北方町大字志久 5831 - 2	○			
4	病院	新武雄病院	武雄町大字富岡 12628	○			
5	〃	つちはし医院	武雄町大字昭和 75	○			
6	〃	たけお内科医院	武雄町大字昭和 11 - 2	○			
7	〃	酒井眼科医院	武雄町大字永島 13249 - 4	○			
8	〃	檜崎内科	朝日町大字甘久 2001	○			
9	〃	八木産婦人科	北方町大字大崎 1121	○			
10	高齢者施設	老人保健施設 コスモス	武雄町大字永島 13821	○			
11	〃	ふれあいの里たちばな	橘町大字片白 346	○			
12	〃	有料老人ホーム 永しまの里	武雄町大字永島 14916 - 1	○			
13	障害者施設	ゆめランチ	武雄町大字昭和 10 - 10	○			
14	〃	くろかみ学園児童発達支援センター	橘町大字片白 8974	○			
15	〃	それいゆ西部地域支援センター	朝日町大字甘久 3584	○			
16	〃	つくしのさと北方作業所	北方町大字志久 1241 - 4	○			
17	〃	菜菜	北方町大字志久 4352	○			

5. 災害時に活用する臨時ヘリポートの指定地（第2編第2章第1節第2項）

臨時ヘリポート	所在地	備考
武雄競輪場駐車場	武雄町大字武雄4322	第1～第5駐車場
白岩球場	武雄町大字武雄4866	
白岩競技場	武雄町大字永島15057-2	
白岩運動広場	武雄町大字永島15057-2	
武雄小学校	武雄町大字富岡9159	
御船が丘小学校	武雄町大字武雄4595	
武雄中学校	武雄町大字富岡11606	
武雄高校	武雄町大字武雄5540-2	県所管
武雄青陵中学校	武雄町大字永島13223-2	県所管
橘小学校	橘町大字片白8718-1	
朝日小学校	朝日町大字甘久4354-1	
若木小学校	若木町大字川古8038	
武内小学校	武内町大字梅野乙15041-2	
武雄北中学校	武内町大字真手野25956-3	
東川登小学校	東川登町大字永野5893	
川登中学校	東川登町大字袴野16082	
西川登小学校	西川登町大字神六20584	
山内中央公園	山内町大字大野7655-1	
山内東小学校	山内町大字鳥海9602-1	
山内西小学校	山内町大字大野6890-2	
犬走農村公園	山内町大字犬走3274	
船の原農村公園	山内町大字鳥海17691-1	
鳥海農村公園	山内町大字鳥海8436-1	
黒髪農村公園	山内町大字大野8905	
大野農村公園	山内町大字大野6521-2	
水尾農村公園	山内町大字宮野91-142	
畜産試験場	山内町大字宮野25580-1	県所管
山内中学校	山内町大字宮野25605-1	
サンスポーツランド北方	北方町大字大崎2248	
北方中学校	北方町大字大崎2384	
北方運動公園	北方町大字大崎2229-1	
北方グラウンド	北方町大字志久1610-1	
北方小学校	北方町大字志久1389	
北方東運動場	北方町大字大渡3656	

6. 県及び他市町村との応援協定（第2編第2章第2節第5項）

協定名	協定締結の相手方
消防相互応援協定	伊万里市 多久市 嬉野市 杵島郡大町町 白石町 西松浦郡有田町 長崎県波佐見町
佐賀県・市町災害時相互応援協定	佐賀県 県内全市町
災害相互応援協定	大阪府高槻市
九州新幹線西九州ルート沿線5市災害応援協定	長崎県長崎市 長崎県諫早市 長崎県大村市 佐賀県嬉野市
災害時相互応援に関する協定	佐賀県伊万里市
災害時相互応援に関する協定	福岡県太宰府市

7. 防災関係機関等との応援協定（第2編第2章第2節第5項）

協定名	協定締結の相手方
大規模な災害時の応援に関する協定	国土交通省九州地方整備局
災害時における施設利用の協力に関する協定	国土交通省武雄河川事務所
防災画像情報の相互提供に関する協定	国土交通省九州地方整備局 株式会社ケーブルワン
災害時における災害救助犬の出動に関する協定	佐賀県 特定非営利活動法人 九州救助犬協会
災害時における応急対策業務に関する協定	武雄市建設業協会 武雄市管工事協同組合 武雄市緑生会 武雄市建設協力会
災害時の医療救護活動に関する協定	社団法人巨樹の会 新武雄病院
災害時における飲料水等の提供に関する協定	株式会社サンセイ アクアクララ佐賀
災害時における物資供給に関する協定	NPO法人コメリ災害対策センター
災害時におけるLPガス等供給協力に関する協定	佐賀県LPガス協会武雄支部
災害時における武雄市と武雄市内郵便局の協力に関する協定	武雄市内郵便局
飲料水等の提供に関する協定	コカ・コーラウエスト株式会社
無人航空機による災害応急対策業務等の協力に関する協定	株式会社 山崎建設 株式会社 石丸建設 株式会社 日本建設公社
災害に係る情報発信等に関する協定	ヤフー株式会社

8. 佐賀県内の災害拠点病院及びドクターヘリ基地・連携病院（第2編第2章第2節第7項）

(1) 基幹災害医療センター

病院名	所在地
佐賀県医療センター好生館	佐賀市嘉瀬町大字中原400
佐賀大学医学部附属病院（研修機能担当）	佐賀市鍋島5-1-1

(2) 地域災害拠点病院

病院名	所在地
多久市立病院	多久市多久町1771-4
やよいがおか鹿毛病院	鳥栖市弥生が丘2-143
唐津赤十字病院	唐津市二夕子1-5-1
伊万里有田共立病院	西松浦郡有田町二ノ瀬甲860
白石共立病院	杵島郡白石町福田1296
国立病院機構嬉野医療センター	嬉野市嬉野町大字下宿丙2436

(3) ドクターヘリ基地・連携病院

区分	病院名	所在地
基地病院	佐賀大学医学部附属病院	佐賀市鍋島5-1-1
連携病院	佐賀県医療センター好生館	佐賀市水ヶ江1-12-9

9. 佐賀県指定の輸送拠点・輸送施設・航空輸送施設（第2編第2章第2節第8項）

(1) 輸送拠点

施設名	所在市町
佐賀県総合運動場、佐賀県総合体育館	佐賀市
唐津市文化体育館	唐津市
佐賀県競馬場	鳥栖市
伊万里市国見台公園（伊万里勤労青少年体育センター）	伊万里市
全天候型多目的広場「みゆきドーム」	嬉野市

(2) 輸送施設

区分	施設名	所在市町
海上輸送施設	唐津港	唐津市
	呼子港	唐津市
	名護屋漁港	唐津市
	伊万里港	伊万里市
	住ノ江港	小城市、杵島郡白石町
航空輸送施設	陸上自衛隊目達原駐屯地	神埼郡吉野ヶ里町
	佐賀空港	佐賀市



10. 市内における緊急輸送道路及び佐賀県緊急輸送道路網図（第2編第2章第2節第8項）

(1) 武雄市内における緊急輸送道路

区 分	路 線 名	
第一次緊急輸送道路	高速道路	九州横断自動車道
	一般有料道路	西九州自動車道
	直轄国道	国道34号線
		国道35号線
	県管理国県道	国道498号線
		県道多久若木線
		県道武雄塩田線
県道北方朝日線		
第二次緊急輸送道路	県管理県道	県道武雄多久線
		県道武雄塩田線

(2) 佐賀県緊急輸送道路網図

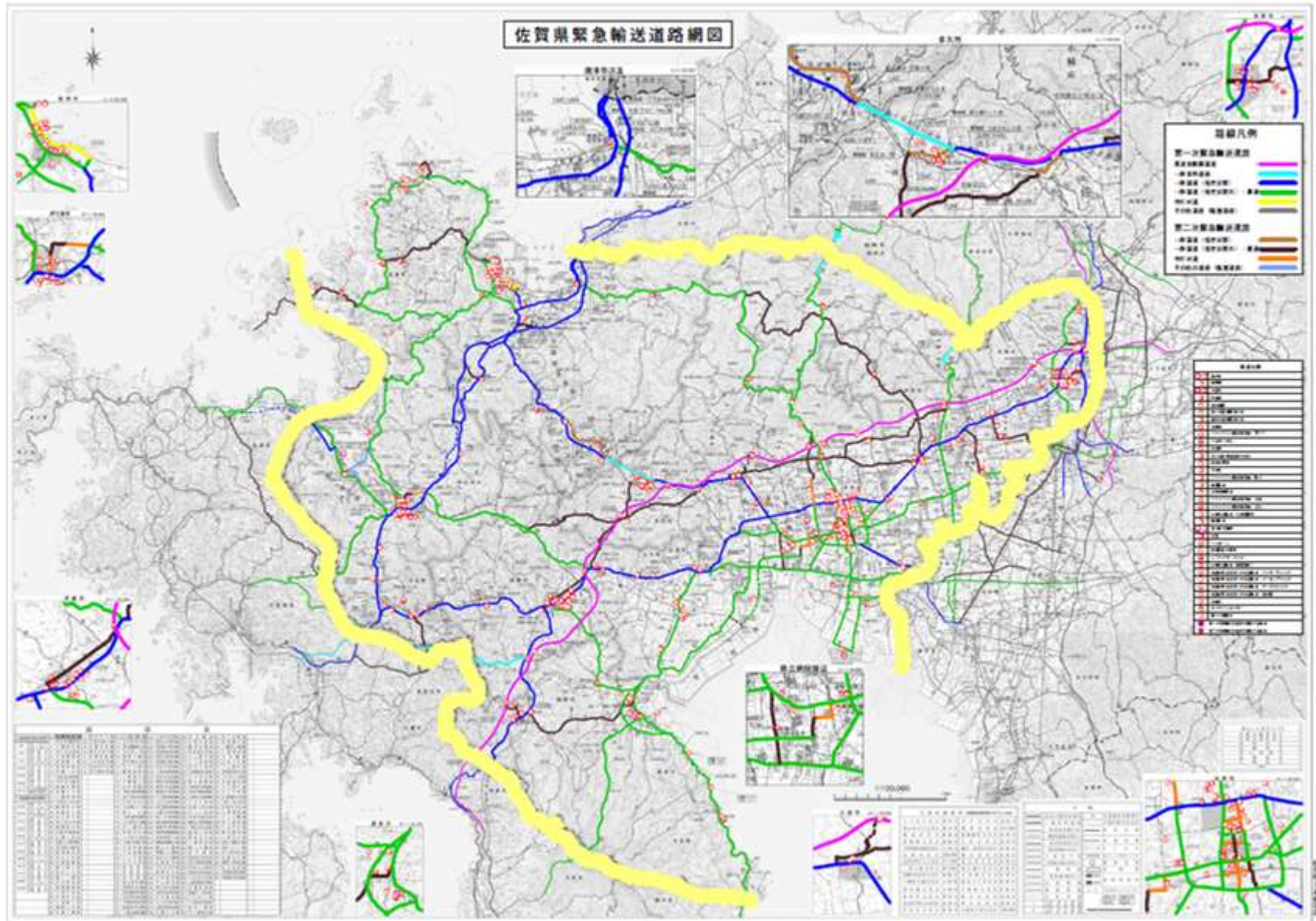

1 1. 大規模災害時における緊急通行車両（第2編第2章第1節第8項）

番号	車両ナンバー	車両等	車両種別	定員	用途	管理部署
1	佐賀 800 す ・ ・ 63	公共応急作業車 日産 エクストレイル	普通乗用	5	連絡調整	防災危機管理課
2	佐賀 480 き 8947	三菱 キャブオーバー (軽トラック)	軽四輪貨物	2	資材運搬	建設課
3	佐賀 480 さ 8657	三菱 キャリー	軽四輪貨物	4	資材運搬	建設課
4	佐賀 300 ね 3697	三菱 アウトランダー	普通乗用	5	連絡調整	建設課
5	佐賀 200 さ 1520	日野 リエッセⅡ (マイクロバス)	普通乗合	29	人員運搬	資産管理課
6	佐賀 200 さ 1107	三菱 ローザ (マイクロバス)	普通乗合	29	人員運搬	資産管理課
7	佐賀 480 さ 9918	スズキ エブリイ	軽四輪貨物	4	物資運搬	資産管理課 (青色パトロール車)
8	佐賀 480 さ 5081	スズキ エブリイ	軽四輪貨物	4	物資運搬	資産管理課

1 2. 指定緊急避難場所一覧（第2編第2章第2節第9項）

町名	指定緊急避難場所	風水害	地震災害
武雄町	武雄市役所	○	○
	武雄市文化会館	○	×
	武雄小学校	○	○
	御船が丘小学校	○	○
	武雄中学校	○	○
	武雄市勤労者福祉会館	○	×
	国土交通省武雄河川事務所	○	○
橘町	橘公民館	○	○
	橘小学校	○	○
朝日町	朝日小学校	○	○
	国土交通省武雄河川事務所朝日出張所	○	○
若木町	若木公民館	○	○
	若木小学校	○	○
武内町	武内公民館	○	○
	武内小学校	○	○
	武雄北中学校	○	○
東川登町	東川登公民館	○	○
	東川登小学校	○	○
	川登中学校	○	○
西川登町	西川登小学校	○	○
山内町	山内東小学校	○	○
	山内西小学校	○	○
	山内中学校	○	○
	山内公民館	○	○
	山内保健センター	○	○
北方町	北方公民館	○	○
	北方小学校	○	○
	北方中学校	○	○
	北方保健センター	○	○
	北方東体育館	○	○

13. 指定避難所一覧（第2編第2章第2節第9項）

町名	区分	指定避難所名	風水害	地震災害
武雄町	1次	武雄市文化会館	○	×
	2次	武雄小学校	○	○
	2次	御船が丘小学校	○	○
	2次	武雄中学校	○	○
橘町	1次	橘公民館	○	○
	2次	橘小学校	○	○
朝日町	1次	朝日小学校	○	○
若木町	1次	若木公民館	○	○
	2次	若木小学校	○	○
武内町	1次	武内公民館	○	○
	2次	武内小学校	○	○
	2次	武雄北中学校	○	○
東川登町	1次	東川登公民館	○	○
	2次	東川登小学校	○	○
	2次	川登中学校	○	○
西川登町	1次	西川登小学校	○	○
山内町	1次	山内公民館	○	○
	2次	山内保健センター	○	○
	2次	山内東小学校	○	○
	2次	山内西小学校	○	○
	2次	山内中学校	○	○
北方町	1次	北方公民館	○	○
	2次	北方保健センター	○	○
	2次	北方小学校	○	○
	2次	北方中学校	○	○
	2次	北方東体育館	○	○

14. 福祉避難所一覧（第2編第2章第2節第9項）

施設名	所在地
老人福祉センター日輪荘	武雄町大字武雄4341
老人福祉センターさざんか荘	山内町大字三間坂13887
老人福祉センター長寿園	北方町大字志久5772-3
介護老人保健施設コスモス	武雄町大字永島13821
介護老人保健施設たんぼぼ	朝日町大字中野11296-1
介護老人福祉施設御船荘	東川登町大字永野4058-5
介護老人福祉施設ひいらぎ	武内町大字真手野26346
介護老人福祉施設そよかぜの杜	山内町大字大野7045
介護老人福祉施設杏花苑	北方町大字志久4528-6
介護老人福祉施設シルバーケア武雄	朝日町大字甘久4269-28
障害者関連施設いぶき村	橘町大字芦原5683-15
障害者関連施設くろかみ学園	山内町大字大野7206-1
障害者関連施設すみよしの里	山内町大字大野7206-1
障害者関連施設ワークショップ道の家	武雄町大字富岡11083-1
くろかみ学園児童発達支援センター	橘町大字片白8974
佐賀県立武雄青陵中学校	武雄町大字永島13233-2

15. 市災害対策本部各対策部の所掌事務【原子力災害を除く】（第2編第3章第1節第1項）

別表2 各対策部の所掌事務

対策部名	班名（担当課名）	所掌事務
全対策部共通		ア 職員、来庁者の安全確認、救助、搬送に関する事 イ 各執務場所の被害状況把握及び保全措置に関する事 ウ 職員、家族等の安否確認、職員参集状況の把握に関する事 エ 使用可能な所属内の業務資源の確認及び保全に関する事 オ 指揮命令系統及び業務実施体制の確立に関する事 カ 社会的重要な行事、各種イベントの調整に関する事 キ 他対策部への協力、応援に関する事 ク 被災者相談窓口に関する事
総務対策部	総務対策部共通	ア 災害応急対策及び災害復旧対策の総括に関する事 イ 被害状況等の全体把握に関する事 ウ 各避難所の応援に関する事 エ 罹災証明書の発行に関する事
	総括班	ア 災害対策本部の設置、運営及び庶務に関する事 イ 災害対策本部会議に関する事 ウ 国、県及びその他防災関係機関との連絡調整に関する事

		<p>エ 職員の参集要請及び参集状況の取りまとめに関すること</p> <p>オ 気象情報の収集及び記録に関すること</p> <p>カ 避難の勧告、指示及び警戒区域の設定に関すること</p> <p>キ 防災行政無線、あんあんメール等による伝達に関すること</p> <p>ク 市議会議員への災害情報の提供に関すること</p> <p>ケ 地区（区長・自主防災組織等）との連絡調整に関すること</p> <p>コ 自衛隊、緊急消防援助隊、警察災害派遣隊等への災害派遣要請に関すること</p> <p>サ 応援協定自治体、民間協定事業者への応援要請に関すること</p> <p>シ 対策部内の庶務に関すること</p> <p>ス 対策部内の受援窓口に関すること</p> <p>セ 受援班の設置及び運営に関すること</p> <p>ソ 自衛隊、緊急消防援助隊、警察災害派遣隊等の受け入れ及び調整に関すること</p> <p>タ 職員の健康管理及びメンタルヘルスに関すること</p> <p>チ 配備要員の事故に関すること</p> <p>ツ 公務災害給付に関すること</p>
	情報班	<p>ア 本部長及び副本部長の秘書に関すること</p> <p>イ 公共交通機関の被害状況及び復旧見通し把握に関すること</p> <p>ウ 災害通信手段の確保に関すること</p> <p>エ ホームページ、フェイスブック等による情報提供に関すること</p> <p>オ 災害情報等の記者発表及び取材対応に関すること</p> <p>カ 災害写真の撮影、収集及び災害記録の作成に関すること</p> <p>キ 災害見舞い及び視察者の応接に関すること</p> <p>ク 災害見舞金等の授受に関すること</p>
	渉外班	<p>ア 災害対策本部の設営に関すること</p> <p>イ 庁舎の電気、電話施設の調整に関すること</p> <p>ウ 対策部内の被害状況の取りまとめに関すること</p> <p>エ 災害対策用諸物品の調達に関すること（車両、発電機燃料等）</p> <p>オ 庁用車両の配備、使用及び緊急輸送車両の借上げに関すること</p> <p>カ 受援班の設置及び運営に関すること</p> <p>キ 緊急通行車両の届け出に関すること</p> <p>ク 災害復旧活動資機材の確保に関すること</p> <p>ケ 救援物資の受付に関すること</p> <p>コ 義援金の出納経理に関すること</p> <p>サ 災害対策に係る予算措置に関すること</p> <p>シ 災害対策関係諸経費の出納経理に関すること</p>
	機動班	<p>ア 市民からの要望の受付に関すること</p> <p>イ 広報車による市民への広報に関すること</p> <p>ウ 避難所等への物資、資材の搬送に関すること</p> <p>エ 災害復旧資材の供給に関すること</p> <p>オ 外国人被災者に関すること</p> <p>カ 帰宅困難者に関すること</p> <p>キ 各対策部の応援に関すること</p> <p>ク 災害に伴う市税の減免調査に関すること</p>
民生対策部	民生対策部共通	<p>ア 避難行動要支援者の支援の総括に関すること</p>

		イ 災害ボランティアセンターとの連絡調整に関する事 ウ 各避難所の応援に関する事
	庶務班	ア 対策部内の被害状況の取りまとめに関する事 イ 民生委員・児童委員、医療機関との連絡調整に関する事 ウ 所管施設における避難所の開設及び運営に関する事 エ 対策部内の庶務に関する事 オ 対策部内の受援窓口に関する事 カ 災害救助法の適用に関する事 キ 義援金、見舞金等の受付、配分等に関する事
	支援班	ア 福祉避難所の開設及び運営に関する事 イ 災害時要援護者関連施設等の被害状況の取りまとめに関する事 ウ 死者の捜索・収容及び埋葬に関する事
	救護班	ア 医療施設の被害状況の取りまとめに関する事 イ 人工透析受療施設の確保に関する事 ウ 医薬品、医療資機材の確保に関する事 エ 乳幼児及び妊産婦等の支援及び避難に関する事 オ 傷病者の収容、応急手当及び看護に関する事 カ 救護所の設置及び救護班の派遣要請に関する事 キ 各避難所での健康・保健活動に関する事
経済対策部	経済対策部共通	ア 被災者に対する被服その他生活必需品等の総括に関する事 イ 備蓄食料、炊き出し及び防災従事者の給食の総括に関する事 ウ 各避難所の応援に関する事
	庶務班	ア 対策部内の被害状況の取りまとめに関する事 イ 対策部内の庶務に関する事 ウ 対策部内の受援窓口に関する事
	農林商工班	ア 商工業施設の被害状況の把握に関する事 イ 観光施設の被害状況の把握に関する事 ウ 誘致企業の被害状況の把握に関する事 エ 農地及び農業用施設の被害状況の把握に関する事 オ 林地及び林業施設の被害状況の把握に関する事 カ 農産物及び林産物の被害状況の把握に関する事 キ 工場及び事業所及び工業団地の被害状況の把握に関する事 ク 農業協同組合等の関係機関との連絡調整に関する事 ケ 旅行者等の安否情報に関する事 コ 農地及び農業用施設の応急復旧に関する事 サ 林地及び林業施設の応急復旧に関する事 シ 米穀の調達に関する事 ス 食料及び生活必需品等の調達に関する事 セ 被害農家等に対する融資のあっせんに関する事 ソ 被害中小企業に対する融資のあっせんに関する事
	競輪事業所班	ア 来場者の安全の確保及び救急、救助及び避難等に関する事 イ 競輪施設の被害状況の把握に関する事 ウ 開催の有無に関する事 エ 関係機関との連絡調整に関する事 オ 競輪施設の応急復旧に関する事
建設対策部	建設対策部共通	ア 市内のインフラの総括に関する事 イ 市内のライフラインの総括に関する事



		ウ 各避難所の応援に関する事
	庶務班	ア 対策部内の被害状況の取りまとめに関する事 イ 建設業者等への応援要請に関する事 ウ 主要道路（避難道路・緊急輸送道路）の確保に関する事 エ 断水状況等の情報の提供に関する事 オ 排水機場・水門操作人との連絡調整に関する事 カ 対策部内の庶務に関する事 キ 対策部内の受援窓口に関する事
	建設班	ア 道路、橋梁、河川の被害状況の把握に関する事 イ 河川、用排水路の被害状況の把握に関する事 ウ 市営住宅、特定空家等の被害状況の把握に関する事 エ 都市計画施設の被害状況の把握に関する事 オ 市道の通行規制に関する事 カ 地すべり、砂防及び急傾斜地における予防応急に関する事 キ し尿処理、廃棄物の処理及び清掃に関する事 ク 道路、橋梁、河川の応急復旧に関する事 ケ 河川、用排水路の応急復旧に関する事 コ 市営住宅、特定空家等の応急復旧に関する事 サ 都市計画施設の応急復旧に関する事 シ 被災地域の防疫に関する事 ス 被災建築物応急危険度判定、被災宅地危険度判定に関する事 セ 住宅のあっせんに関する事 ソ 災害応急仮設住宅の建設及び応急修理の協力に関する事 タ 被災市有建物の応急復旧に関する事
	上下水道班	ア 断水状況の確認に関する事 イ 上下水道施設の被害状況の把握に関する事 ウ 飲料水等の確保及び供給に関する事 エ 上下水道施設の応急復旧に関する事 オ 災害応急仮設トイレの設置に関する事
文教対策部	文教対策部共通	ア 避難所及び避難者の総括に関する事
	庶務班	ア 対策部内の被害状況の取りまとめに関する事 イ 子育て総合支援センターの来所者の安全確保に関する事 ウ 教育施設の被害状況の把握に関する事 エ 保育園、幼稚園及び放課後児童クラブの被害状況の把握に関する事 オ 保育所、幼稚園及び放課後児童クラブの休園等の状況に関する事 カ 教育関係に係る災害情報等の取りまとめに関する事 キ 対策部内の庶務に関する事 ク 対策部内の受援窓口に関する事 ケ 教育施設の応急復旧に関する事
	学校教育班	ア 学校施設の被害状況の把握に関する事 イ 学校と連携した児童生徒等の安全確認及び避難に関する事 ウ 所管施設における避難所の開設及び運営に関する事 エ 休校に関する事 オ 被災児童生徒に対する教科書、学用品の支給に関する事

		カ 被災後の授業の実施に関すること キ 救援活動に対する生徒の協力に関すること
	社会教育班	ア 社会教育関係施設の利用者の安全確保に関すること イ 社会教育関係施設の被害状況の把握に関すること ウ 所管施設における避難所の開設及び運営に関すること エ 社会教育関係施設の管理者(委託)との連絡調整に関すること オ 社会教育関係施設の利用制限に関すること カ 各町公民館との連絡調整に関すること キ 各町公民館と連携した災害情報の収集及び伝達に関すること ク 各町公民館と連携した関係機関及び民間協力団体との連絡並びに防災活動の連絡調整に関すること ケ 文化財の被害状況確認に関すること コ 社会教育団体の協力活動に関すること
水火震災対策部	庶務班	ア 対策部内の被害状況の取りまとめに関すること イ 消防署との連絡調整に関すること ウ 消防団に対する指示等に関すること エ 消防相互応援協定による応援要請に関すること オ 消防、水防資機材の確保及び供給に関すること カ 対策部内の庶務に関すること キ 対策部内の受援窓口に関すること
	作業班	ア 災害現場における消防及び水防活動の実施に関すること イ 災害現場における救急活動の実施に関すること ウ 避難者の避難誘導に関すること エ 被災者の救助に関すること

16. 武雄市における気象警報・注意報の発表基準(第2編第3章第2節第1項)

警報	大雨	浸水害	表面雨量指数基準	20		
		土砂災害	土壌雨量指数基準	158		
	洪水		流域雨量指数基準	松浦川流域=18.8, 川古川流域=11.4, 鳥海川流域=11, 東川流域=4.8 高橋川流域=8.9		
			複合基準※ <sup>1</sup>	武雄川流域=(9, 9.5), 東側流域=(17, 4), 高橋川流域=(9, 7.1)		
			指定河川洪水予報による基準	松浦川〔川西橋〕、六角川〔潮見橋〕		
	暴風		平均風速	20m/s		
	暴風雪		平均風速	20m/s 雪を伴う		
	大雪		降雪の深さ	平地	24時間降雪の深さ 20cm	
		山地		24時間降雪の深さ 30cm		
注意報	大雨	浸水害	表面雨量指数基準	12		
		土砂災害	土壌雨量指数基準	123		
	洪水		流域雨量指数基準	松浦川流域=13.2, 川古川流域=9.1, 鳥海川流域=8.8, 東川流域=3.8 高橋川流域=6.2		

	複合基準※1	松浦川流域=(6, 12.2), 六角川流域=(10, 11.7), 川古川流域=(6, 9.1), 鳥海川流域=(6, 8.8) 武雄川流域=(9, 7.5), 東側流域=(10, 3), 高橋川流域=(6, 6.2)	
	指定河川洪水予報による基準	松浦川〔川西橋〕、六角川〔潮見橋〕	
強風	平均風速	10m/s	
風雪	平均風速	10m/s 雪を伴う	
大雪	降雪の深さ	平地	24時間降雪の深さ 5cm
		山地	24時間降雪の深さ 10cm
雷	落雷等により被害が予想される場合		
濃霧	視程	100m	
乾燥	最少湿度 45%で、実効湿度 65%		
なだれ	積雪の深さ 100cm 以上で次のいずれか 1 気温 3℃以上の好天 2 低気圧等による降雨 3 降雪の深さ 30cm 以上		
低温	夏季：平年より平均気温が 3℃以上低い日が 3 日続いた後、さらに 2 日以上続くと予想される場合 冬季：平野部で最低気温 -3℃以下		
霜	11 月 30 日までの早霜、3 月 15 日以降の晩霜 最低気温 4℃以下		
着氷・着雪	気温 -2℃~2℃の条件下で、降雪量 15cm 以上の場合		
記録的短時間大雨情報	1 時間雨量	110mm	

※1 (表面雨量指数、流域雨量指数) の組み合わせによる基準値を表しています。

1.7. 武雄市における特別警報の発表基準 (第2編第3章第2節第1項)

現象の種類	基準	(参考) 武雄市
大雨	台風や集中豪雨により数十年に一度の降雨量となる大雨が予想され、若しくは、数十年に一度の強度の台風や同程度の温帯低気圧により大雨になると予想される場合。	50年に一度の値 ・48時間雨量 457mm ・3時間雨量 165mm ・土壌雨量指数 276
暴風	数十年に一度の強度の台風や同程度の低気圧により暴風が吹くと予想される場合。	
暴風雪	数十年に一度の強度の台風や同程度の低気圧により雪を伴う暴風が吹くと予想される場合。	
大雪	数十年に一度の降雪量となる大雪が予想される場合。	50年に一度の積雪深 ※佐賀(参考値) 12cm 既往最深積雪深 ※佐賀 21cm

18. 武雄市の国土交通大臣並びに県知事が水防警報を発令する河川（第2編第3章第2節第1項）

河川名	区 域		発令者
六角川	左岸 橋町大字永島字潮見 17488 番地先 右岸 橋町大字永島字北上野 5056 番地先	～ 海	国土交通大臣
武雄川	左岸 武雄町大字永島字戸井渡 12912 番の1 地先 右岸 武雄町大字永島字牛飼 13842 番mの1 地先	～ 六角川合流点	国土交通大臣
	武雄町大字武雄県道武雄塩田線第一笹橋	～ 武雄大橋	県知事
高橋川	朝日町大字甘久享保橋	～ 武雄川合流点	県知事
松浦川	若木町大字本部字野々瀬 3935 番地先萩ノ尾堰	～ 海	国土交通大臣
	武内町大字梅野有ノ木橋	～ 萩ノ尾堰	県知事

19. 武雄市の雨量観測所及び水位観測所（第2編第3章第2節第1項）

(1) 雨量観測所

観測所名	水系（河川名）	所在地	管理者
矢筈	六角川（六角川）	西川登町大字神六	武雄河川事務所
武雄	六角川（武雄川）	武雄町大字昭和 745	武雄河川事務所
佐賀国道事務所 武雄維持出張所	六角川（武雄川）	武雄町大字武雄 82	佐賀国道事務所
杉の岳	六角川（杉岳川）	北方町大字大崎字杉岳	武雄河川事務所
鳥海	松浦川（小越川）	山内町大字鳥海	武雄河川事務所
矢筈ダム	六角川（六角川）	西川登町大字神六 28946	佐賀県
北方町	六角川（六角川）	北方町大字大崎 2217	佐賀県
武雄	六角川（武雄川）	武雄町大字昭和 265	佐賀県
杉橋	六角川（武雄川）	武雄町大字武雄 4877 - 1	佐賀県
高橋	六角川（高橋川）	朝日町大字甘久 1762 - 1	佐賀県
中野	六角川（高橋川）	朝日町大字中野	佐賀県
焼山	六角川（焼山川）	東川登町大字永野 2163 - 3 地先	佐賀県
武内	松浦川（松浦川）	武内町大字真手野 2983 - 2	佐賀県
宮野	松浦川（網ノ内川）	山内町大字宮野 4237 - 2	佐賀県
本部ダム	松浦川（川古川）	若木町大字本部 17376 - 39	佐賀県
狩立・日ノ峰ダム	松浦川（狩立川）	山内町大字宮野 22596	佐賀県

(2) 水位観測所

観測所名	河川名	町名	管理者	水防団 待機水位	はん濫 注意水位	避難 判断水位	はん濫 危険水位
潮見橋	六角川	橋町	国	1m50cm	2m50cm	2m80cm	3m10cm
新橋	六角川	北方町	国	※HWL 6m94cm (排水ポンプ停止基準)			
杉橋	武雄川	武雄町	県	1m90cm	2m40cm	3m47cm	3m71cm
高橋	高橋川	朝日町	県	1m40cm	1m60cm	1m93cm	2m20cm
武内	松浦川	武内町	県	2m40cm	3m00cm	3m30cm	3m74cm

20. 自衛隊の災害派遣要請依頼書及び撤収要請依頼書（第2編第3章第7節第1項・第6項）

(1) 災害派遣要請依頼書

文 書 番 号  
年 月 日

佐賀県知事                      様

市長名

自衛隊の災害派遣要請依頼について

下記のとおり、自衛隊の災害派遣要請を依頼します。

記

- 1      災害の状況及び派遣要請を依頼する理由  
        災害の状況（特に災害派遣を必要とする区域の状況を明らかにする。）  
        派遣を依頼する理由
  
- 2      派遣を希望する期間
  
- 3      派遣を希望する区域及び活動内容  
        派遣を希望する区域  
        連絡場所及び連絡職員  
        活動内容（負傷者の救出・救護・道路の啓開等）
  
- 4      その他参考となるべき事項  
        作業用資材、宿営施設の準備状況等

(2) 撤収要請依頼書

文 書 番 号  
年 月 日

佐賀県知事 様

市長名

自衛隊の災害派遣撤収要請依頼について

自衛隊の災害派遣を受けましたが、災害の復旧もおおむね終了しましたので、下記のとおり撤収要請を依頼します。

記

1 撤収要請依頼日時  
年 月 日 時

2 派遣要請依頼日時  
年 月 日 時

3 撤収作業場所

4 撤収作業内容

21. 市施設の災害時優先電話一覧（第2編第3章第9節第1項）

設置場所	電話番号
市庁舎	0954-23-9111
武雄小学校	0954-22-3172
御船が丘小学校	0954-23-8660
橘小学校	0954-22-2925
朝日小学校	0954-22-2834
若木小学校	0954-26-2006
武内小学校	0954-27-2011
東川登小学校	0954-23-2905
西川登小学校	0954-28-2006
山内東小学校	0954-45-3566
山内東小学校犬走分校	0954-45-2692
山内東小学校船の原分校	0954-45-4500
山内西小学校	0954-45-3576
山内西小学校立野川内分校	0954-45-4032
北方小学校	0954-36-2006
武雄中学校	0954-22-4106
武雄北中学校	0954-27-2004
川登中学校	0954-28-2001
山内中学校	0954-45-3556
北方中学校	0954-36-2070
北方公民館	0954-36-5471
山内市民サービスセンター	0954-45-2906



2.2. 特設公衆電話設置一覧（第2編第3章第9節第1項）

町名	施設名
武雄町	武雄市文化会館（ホール）
	武雄小学校（体育館玄関）
	御船が丘小学校（体育館玄関）
	武雄中学校（体育館玄関）
橘町	橘公民館（玄関ホール）
	橘小学校（体育館玄関電話コーナー）
朝日町	朝日公民館（玄関ホール）
	朝日小学校（体育館玄関）
若木町	若木公民館（玄関ホール）
	若木小学校（体育館玄関）
武内町	武内公民館（ホール）
	武内小学校（体育館玄関）
	武雄北中学校（体育館玄関）
東川登町	東川登公民館（玄関ホール）
	東川登小学校（体育館玄関）
	川登中学校（体育館玄関）
西川登町	西川登公民館（玄関ホール）
	西川登小学校（体育館玄関）
山内町	山内公民館（玄関ロビー）
	山内農村環境改善センター（ホール）
	山内東小学校（体育館玄関）
	山内西小学校（体育館玄関）
	山内中学校（体育館玄関）
北方町	北方公民館（玄関ホール）
	北方東体育館（玄関ホール）
	北方小学校（体育館玄関）
	北方中学校（体育館玄関）

2 1. 市災害対策本部各対策部の所掌事務【原子力災害】(第3編第3節第3項)

対策部名	班名(担当課名)	所掌事務
全対策部共通		ア 職員、来庁者の安全確認、救助、搬送に関する こと イ 各執務場所の被害状況把握及び保全措置に関 すること ウ 職員、家族等の安否確認、職員参集状況の把握に 関すること エ 使用可能な所属内の業務資源の確認及び保全に 関すること オ 指揮命令系統及び業務実施体制の確立に関す ること カ 社会的重要な行事、各種イベントの調整に関す ること キ 他対策部への協力、応援に関すること ク 被災者相談窓口に関すること
総務対策部	総務対策部共通	ア 災害応急対策及び災害復旧対策の総括に関す ること イ 被害状況等の全体把握に関すること ウ 各避難所の応援に関すること エ 罹災証明書の発行に関すること
	総括班	ア 災害対策本部の設置、運営及び庶務に関する こと イ 災害対策本部会議に関する こと ウ 国、県及びその他防災関係機関との連絡調整に 関すること エ 職員の参集要請及び参集状況の取りまとめに 関すること オ 気象情報の収集及び記録に関する こと カ 避難の勧告、指示及び警戒区域の設定に関す ること キ 防災行政無線、あんあんメール等による伝達に 関すること ク 市議会議員への災害情報の提供に関する こと ケ 地区(区長・自主防災組織等)との連絡調整に 関すること コ 自衛隊、緊急消防援助隊、警察災害派遣隊等への 災害派遣要請に関する こと サ 応援協定自治体、民間協定事業者への応援要請に 関すること シ 対策部内の庶務に関する こと ス 対策部内の受援窓口に関する こと セ 受援班の設置及び運営に関する こと ソ 自衛隊、緊急消防援助隊、警察災害派遣隊等の 受け入れ及び調整に関する こと タ 職員の健康管理及びメンタルヘルスに関する こと チ 配備要員の事故に関する こと ツ 公務災害給付に関する こと テ 伊万里市からの避難住民の受入れに係る調整に 関すること ト 緊急時モニタリングの実施に関する こと

	情報班	<p>ア 本部長及び副本部長の秘書に関すること</p> <p>イ 公共交通機関の被害状況及び復旧見通し把握に関すること</p> <p>ウ 災害通信手段の確保に関すること</p> <p>エ ホームページ、フェイスブック等による情報提供に関すること</p> <p>オ 災害情報等の記者発表及び取材対応に関すること</p> <p>カ 災害写真の撮影、収集及び災害記録の作成に関すること</p> <p>キ 災害見舞い及び視察者の応接に関すること</p> <p>ク 災害見舞金等の授受に関すること</p>
	渉外班	<p>ア 災害対策本部の設営に関すること</p> <p>イ 庁舎の電気、電話施設の調整に関すること</p> <p>ウ 対策部内の被害状況の取りまとめに関すること</p> <p>エ 災害対策用諸物品の調達に関すること（車両、発電機燃料等）</p> <p>オ 庁用車両の配備、使用及び緊急輸送車両の借上げに関すること</p> <p>カ 受援班の設置及び運営に関すること</p> <p>キ 緊急通行車両の届け出に関すること</p> <p>ク 災害復旧活動資機材の確保に関すること</p> <p>ケ 救援物資の受付に関すること</p> <p>コ 義援金の出納経理に関すること</p> <p>サ 災害対策に係る予算措置に関すること</p> <p>シ 災害対策関係諸経費の出納経理に関すること</p>
	機動班	<p>ア 市民からの要望の受付に関すること</p> <p>イ 広報車による市民への広報に関すること</p> <p>ウ 避難所等への物資、資材の搬送に関すること</p> <p>エ 災害復旧資材の供給に関すること</p> <p>オ 外国人被災者に関すること</p> <p>カ 帰宅困難者に関すること</p> <p>キ 各対策部の応援に関すること</p> <p>ク 災害に伴う市税の減免調査に関すること</p>
民生対策部	民生対策部共通	<p>ア 避難行動要支援者の支援の総括に関すること</p> <p>イ 災害ボランティアセンターとの連絡調整に関すること</p> <p>ウ 各避難所の応援に関すること</p>
	庶務班	<p>ア 対策部内の被害状況の取りまとめに関すること</p> <p>イ 民生委員・児童委員、医療機関との連絡調整に関すること</p> <p>ウ 所管施設における避難所の開設及び運営に関すること</p> <p>エ 対策部内の庶務に関すること</p> <p>オ 対策部内の受援窓口に関すること</p> <p>カ 災害救助法の適用に関すること</p> <p>キ 義援金、見舞金等の受付、配分等に関すること</p>
	支援班	<p>ア 福祉避難所の開設及び運営に関すること</p> <p>イ 災害時要援護者関連施設等の被害状況の取りまとめに関すること</p> <p>ウ 死者の捜索・収容及び埋葬に関すること</p>

	救護班	<p>ア 医療施設の被害状況の取りまとめに関すること</p> <p>イ 人工透析受療施設の確保に関すること</p> <p>ウ 医薬品、医療資機材の確保に関すること</p> <p>エ 乳幼児及び妊産婦等の支援及び避難に関すること</p> <p>オ 傷病者の収容、応急手当及び看護に関すること</p> <p>カ 救護所の設置及び救護班の派遣要請に関すること</p> <p>キ 各避難所での健康・保健活動に関すること</p>
経済対策部	経済対策部共通	<p>ア 被災者に対する被服その他生活必需品等の総括に関すること</p> <p>イ 備蓄食料、炊き出し及び防災従事者の給食の総括に関すること</p> <p>ウ 各避難所の応援に関すること</p>
	庶務班	<p>ア 対策部内の被害状況の取りまとめに関すること</p> <p>イ 対策部内の庶務に関すること</p> <p>ウ 対策部内の受援窓口に関すること</p>
	農林商工班	<p>ア 商工業施設の被害状況の把握に関すること</p> <p>イ 観光施設の被害状況の把握に関すること</p> <p>ウ 誘致企業の被害状況の把握に関すること</p> <p>エ 農地及び農業用施設の被害状況の把握に関すること</p> <p>オ 林地及び林業施設の被害状況の把握に関すること</p> <p>カ 農産物及び林産物の被害状況の把握に関すること</p> <p>キ 工場及び事業所及び工業団地の被害状況の把握に関すること</p> <p>ク 農業協同組合等の関係機関との連絡調整に関すること</p> <p>ケ 旅行者等の安否情報に関すること</p> <p>コ 農地及び農業用施設の応急復旧に関すること</p> <p>サ 林地及び林業施設の応急復旧に関すること</p> <p>シ 米穀の調達に関すること</p> <p>ス 食料及び生活必需品等の調達に関すること</p> <p>セ 被害農家等に対する融資のあっせんに関すること</p> <p>ソ 被害中小企業に対する融資のあっせんに関すること</p> <p>タ 農畜産物の採取及び出荷制限等に関すること</p> <p>チ 農畜産物等の風評被害の対策に関すること</p> <p>ツ 観光業に係る風評被害の対策に関する事項</p>
		<p>ア 来場者の安全の確保及び救急、救助及び避難等に関すること</p> <p>イ 競輪施設の被害状況の把握に関すること</p> <p>ウ 開催の有無に関すること</p> <p>エ 関係機関との連絡調整に関すること</p> <p>オ 競輪施設の応急復旧に関すること</p>
建設対策部	建設対策部共通	<p>ア 市内のインフラの総括に関すること</p> <p>イ 市内のライフラインの総括に関すること</p> <p>ウ 各避難所の応援に関すること</p>

	庶務班	<p>ア 対策部内の被害状況の取りまとめに関すること</p> <p>イ 建設業者等への応援要請に関すること</p> <p>ウ 主要道路（避難道路・緊急輸送道路）の確保に関すること</p> <p>エ 断水状況等の情報の提供に関すること</p> <p>オ 排水機場・水門操作人との連絡調整に関すること</p> <p>カ 対策部内の庶務に関すること</p> <p>キ 対策部内の受援窓口に関すること</p>
	建設班	<p>ア 道路、橋梁、河川の被害状況の把握に関すること</p> <p>イ 河川、用排水路の被害状況の把握に関すること</p> <p>ウ 市営住宅、特定空家等の被害状況の把握に関すること</p> <p>エ 都市計画施設の被害状況の把握に関すること</p> <p>オ 市道の通行規制に関すること</p> <p>カ 地すべり、砂防及び急傾斜地における予防応急に関すること</p> <p>キ し尿処理、廃棄物の処理及び清掃に関すること</p> <p>ク 道路、橋梁、河川の応急復旧に関すること</p> <p>ケ 河川、用排水路の応急復旧に関すること</p> <p>コ 市営住宅、特定空家等の応急復旧に関すること</p> <p>サ 都市計画施設の応急復旧に関すること</p> <p>シ 被災地域の防疫に関すること</p> <p>ス 被災建築物応急危険度判定、被災宅地危険度判定に関すること</p> <p>セ 住宅のあっせんに関すること</p> <p>ソ 災害応急仮設住宅の建設及び応急修理の協力に関すること</p> <p>タ 被災市有建物の応急復旧に関すること</p>
	上下水道班	<p>ア 断水状況の確認に関すること</p> <p>イ 上下水道施設の被害状況の把握に関すること</p> <p>ウ 飲料水等の確保及び供給に関すること</p> <p>エ 上下水道施設の応急復旧に関すること</p> <p>オ 災害応急仮設トイレの設置に関すること</p>
文教対策部	文教対策部共通	<p>ア 避難所及び避難者の総括に関すること</p>
	庶務班	<p>ア 対策部内の被害状況の取りまとめに関すること</p> <p>イ 子育て総合支援センターの来所者の安全確保に関すること</p> <p>ウ 教育施設の被害状況の把握に関すること</p> <p>エ 保育園、幼稚園及び放課後児童クラブの被害状況の把握に関すること</p> <p>オ 保育所、幼稚園及び放課後児童クラブの休園等の状況に関すること</p> <p>カ 教育関係に係る災害情報等の取りまとめに関すること</p> <p>キ 対策部内の庶務に関すること</p> <p>ク 対策部内の受援窓口に関すること</p> <p>ケ 教育施設の応急復旧に関すること</p>
	学校教育班	<p>ア 学校施設の被害状況の把握に関すること</p> <p>イ 学校と連携した児童生徒等の安全確認及び避難に関すること</p> <p>ウ 所管施設における避難所の開設及び運営に関すること</p>

		<p>エ 休校に関する事</p> <p>オ 被災児童生徒に対する教科書、学用品の支給に関する事</p> <p>カ 被災後の授業の実施に関する事</p> <p>キ 救援活動に対する生徒の協力に関する事</p>
	社会教育班	<p>ア 学校施設の被害状況の把握に関する事</p> <p>イ 学校と連携した児童生徒等の安全確認及び避難に関する事</p> <p>ウ 所管施設における避難所の開設及び運営に関する事</p> <p>エ 休校に関する事</p> <p>オ 被災児童生徒に対する教科書、学用品の支給に関する事</p> <p>カ 被災後の授業の実施に関する事</p> <p>キ 救援活動に対する生徒の協力に関する事</p>
水火震災対策部	庶務班	<p>ア 対策部内の被害状況の取りまとめに関する事</p> <p>イ 消防署との連絡調整に関する事</p> <p>ウ 消防団に対する指示等に関する事</p> <p>エ 消防相互応援協定による応援要請に関する事</p> <p>オ 消防、水防資機材の確保及び供給に関する事</p> <p>カ 対策部内の庶務に関する事</p> <p>キ 対策部内の受援窓口に関する事</p>
	作業班	<p>ア 災害現場における消防及び水防活動の実施に関する事</p> <p>イ 災害現場における救急活動の実施に関する事</p> <p>ウ 避難者の避難誘導に関する事</p> <p>エ 被災者の救助に関する事</p>

24. 避難等に関するOILの基準（第3編第3節第5項）

【避難等に関するOIL】

基準の種類		基準の概要	初期設定値※1	防護措置の概要
緊急防護措置	OIL1	地表面からの放射線、再浮遊した放射性物質の吸入、不注意な経口摂取による被ばく影響を防止するため、住民等を数時間内に避難や屋内退避等させるための基準	500 μSv/h (地上1m で計測した場合の空間放射線量率) ※2	数時間を目途に区域を特定し、避難等を実施。 (移動が困難なものの一時的屋内退避を含む)
	OIL4	不注意な経口摂取、皮膚汚染からの外部被ばくを防止するため、除染を講じるための基準	β線：40,000 cpm※3 (皮膚から数cm での検出器の計数率) β線：13,000 cpm※4 【1ヶ月後の値】 (皮膚から数cm での検出器の計数率)	避難又は一時移転の基準に基づいて避難等した避難者等に避難退域時検査を実施して、基準を超える際は迅速に簡易除染等を実施
早期防護措置	OIL2	地表面からの放射線、再浮遊した放射性物質の吸入、不注意な経口摂取による被ばく影響を防止するため、地域生産物の摂取を制限するとともに、住民等を1週間程度内に一時移転させるための基準 ※5	20 μSv/h (地上1m で計測した場合の空間放射線量率) ※2	1日内を目途に区域を特定し、地域生産物の摂取を制限するとともに、1週間程度内に一時移転を実施。 ※5

- ※1 「初期設定値」とは緊急事態当初に用いるOILの値であり、地上沈着した放射性核種組成が明確になった時点で必要な場合にはOILの初期設定値は改定される。
- ※2 本値は地上1mで計測した場合の空間放射線量率である。実際の適用に当たっては、空間放射線量率計測機器の設置場所における線量率と地上1mでの線量率との差異を考慮して、判断基準の値を補正する必要がある。OIL1については、緊急時モニタリングにより得られた空間放射線量率（1時間値）がOIL1の基準値を超えた場合、OIL2については、空間放射線量率の時間的・空間的な変化を参照しつつ、緊急時モニタリングにより得られた空間放射線量率（1時間値）がOIL2の基準値を超えたときから起算して概ね1日が経過した時点の空間放射線量率（1時間値）がOIL2の基準値を超えた場合に、防護措置の実施が必要であると判断する。
- ※3 我が国において広く用いられているβ線の入射窓面積が20cm<sup>2</sup>の検出器を利用した場合の計数率であり、表面汚染密度は約120Bq/cm<sup>2</sup>相当となる。他の計測器を使用して測定する場合は、この表面汚染密度より入射窓面積や検出効率を勘案した計数率を求める必要がある。
- ※4 ※3と同様、表面汚染密度は約40Bq/cm<sup>2</sup>相当となり、計測器の仕様が異なる場合には、計数率の換算が必要である。
- ※5 「地域生産物」とは、放出された放射性物質により直接汚染される野外で生産された食品であって、数週間以内に消費されるもの（例えば野菜、該当地域の牧草を食べた牛の乳）をいう。  
(出典：原子力災害対策指針 表3)

25. 飲食物摂取制限に関するO I Lの基準（第3編第3節第8項）

基準の種類	基準の概要	初期設定値 ※2	防護措置の概要
飲食物に係るスクリーニング基準	O I L 6による飲食物の摂取制限を判断する準備として、飲食物中の放射性核種濃度測定を実施すべき地域を特定する際の基準	0.5 $\mu$ Sv/h ※3 (地上1mで計測した場合の空間放射線量率) ※4	数日内を目途に飲食物中の放射性核種濃度を測定すべき区域を特定。
O I L 6	経口摂取による被ばく影響を防止するため、飲食物の摂取を制限する際の基準	(別表を参照)	1週間内を目途に飲食物中の放射性核種濃度の測定と分析を行い、基準を超えるものにつき摂取制限を迅速に実施。

(別表)

核種 ※5	飲料水 牛乳・乳製品	野菜類、穀類、肉、 卵、魚、その他
放射性ヨウ素	300Bq/kg	2,000Bq/kg ※6
放射性セシウム	200Bq/kg	500Bq/kg
プルトニウム及び超ウラン元素のアルファ核種	1Bq/kg	10Bq/kg
ウラン	20Bq/kg	100Bq/kg

- ※1 IAEAでは、O I L 6に係る飲食物摂取制限が効果的かつ効率的に行われるよう飲食物中の放射性核種濃度の測定が開始されるまでの間に暫定的に飲食物摂取制限を行うとともに、広い範囲における飲食物のスクリーニング作業を実施する地域を設定するための基準であるO I L 3、その測定のためのスクリーニング基準であるO I L 5が設定されている。ただし、O I L 3については、IAEAの現在の出版物において空間放射線量率の測定結果と暫定的な飲食物摂取制限との関係が必ずしも明確でないこと、また、O I L 5については我が国において核種ごとの濃度測定が比較的容易に行えることから、放射性核種濃度を測定すべき区域を特定するための基準である「飲食物に係るスクリーニング基準」を定める。
- ※2 「初期設定値」とは緊急事態当初に用いるO I L の値であり、地上沈着した放射性核種組成が明確になった時点で必要な場合にはO I L の初期設定値は改定される。
- ※3 実効性を考慮して、計測場所の自然放射線によるバックグラウンドによる寄与も含めた値とする。
- ※4 本値は地上1mで計測した場合の空間放射線量率である。実際の適用に当たっては、空間放射線量率計測機器の設置場所における線量率と地上1mでの線量率との差異を考慮して、判断基準の値を補正する必要がある。
- ※5 その他の核種の設定の必要性も含めて今後検討する。その際、IAEAのGSG-2におけるO I L 6の値を参考として数値を設定する。
- ※6 根菜、芋類を除く野菜類が対象。  
(出典：原子力災害対策指針 表3)