

節電活動でポイント券ゲット

地球温暖化対策のため、ご家庭で節電に取り組むと、九州エコライフポイント券がもらえます。ポイント券は、1ポイント=1円で、スーパー、コンビニ、道の駅などの取扱店で利用できます。

募集期間 2020年 5月1日(金) ▶ 7月17日(金)

特典対象 参加を申込み、電気の検針票(7月~9月分)を提出した方

ポイント券発行 2020年10月以降

※参加申込方法など詳しくはホームページをご覧ください。

お問合せ・参加申込先

ポイント運営管理事務局 (日本トータルテレマーケティング株式会社) 担当:片山、田中

〒860-0844 熊本県熊本市中央区水道町8-6 朝日生命ビル11F

TEL 0570-087-335 FAX 0570-666-612 (受付:月~金(祝日除く) 10:00~17:00)

Eメール info@q-ecolife.com

URL https://q-ecolife.com/

エコライフポイント

検索



九州版炭素マイレージ制度推進協議会 (福岡県・佐賀県・長崎県・熊本県・大分県・宮崎県・鹿児島県)

特典
1

全員に 500ポイント券を進呈!



※写真はイメージです。

さらに前年同期比で電気使用量を削減できた方に200ポイント、前年夏または今年冬の節電活動をしていただいた方に200ポイント進呈。

特典
2

抽選で九州各地取扱店の商品が当たる!

<p>福岡県</p> <p>2名様 特産品 詰合せ 道の駅 おおき</p> <p>2名様 特産品詰合せ 道の駅香春</p>	<p>佐賀県</p> <p>2名様 オリジナル ギフトセット 道の駅鹿島</p> <p>2名様 白石れんこん 道の駅しろいし</p>	<p>長崎県</p> <p>2名様 角煮カレー・牛テールカレーセット 道の駅させぼくす99</p>
<p>熊本県</p> <p>2名様 みなまた 特産品 セット 道の駅みなまた みなまた 観光物産館 まつぼっくり</p> <p>2名様 清和銘菓 詰合せ 道の駅 清和文楽邑 清和物産館</p>	<p>宮崎県</p> <p>2名様 もろつかセット 諸塚村 特産品販売所 もろっこはうす</p> <p>2名様 オリジナルギフトセット 道の駅高岡ビタミン館</p>	<p>宮崎県</p> <p>2名様 五島特産品セット 道の駅唐唐使ふるさと館</p>
<p>大分県</p> <p>2名様/1組 大分⇄神戸又は別府⇄大阪 スタンダード2名様部屋乗船券 (株)フェリーさんふらわあ</p> <p>2名様 とまとの里の贈り物セット 道の駅さごう</p>	<p>鹿児島県</p> <p>2名様 人気のお土産セット 道の駅楳脇 「遊湯館」</p> <p>2名様 黒豚セット 道の駅おすみ 弥五郎伝説の里</p>	

特典
3

前年同期比で電気使用量を削減できた方の中から 抽選で5名様に2,000ポイント券を進呈!!

今回がラストチャンスです!

2013年度から始まった「九州エコライフポイント」は、2020年夏の取組で終了します。関係各位、参加していただいた方のご協力に感謝申し上げます。



ポイント券受取までの流れ

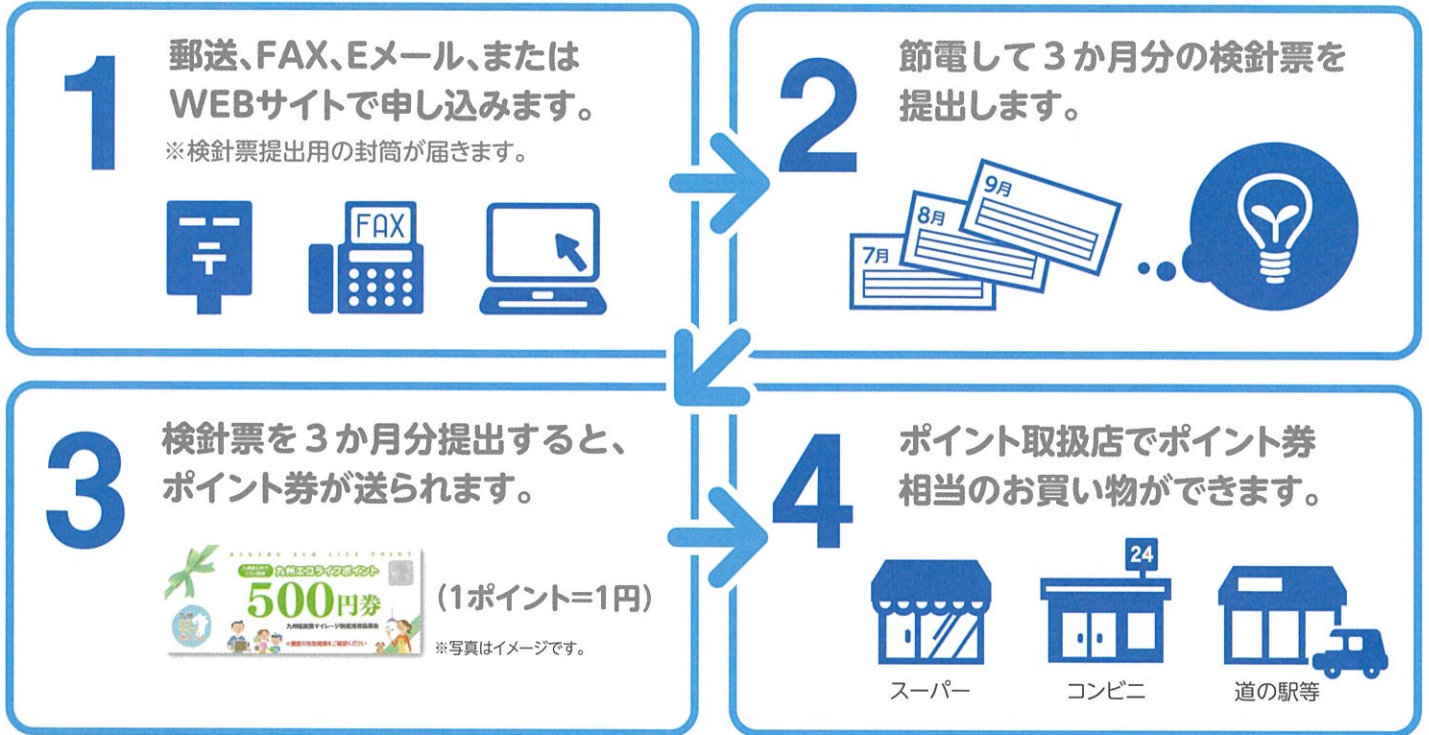

参加方法

毎月電力会社から送付される「電気ご使用量のお知らせ（検針票）」または、実績の分かるもの（WEBやアプリも可）で、前年同月の電気使用量と当月の使用量が比較できます。2020年7月分～2020年9月分の3か月分を対象に、前年との使用量を比較し、ポイントを付与します。参加の申込は、参加申込書に必要事項をご記入のうえ、ポイント運営管理事務局へ郵送、FAX、Eメール等でお送りください。また、九州エコライフポイントのホームページからもお申込みいただけます。



- ※電気ご契約者様、若しくは電気ご契約者様と同居の方以外はお申込みできません（1世帯1通までとさせていただきます）。
- ※平成28年4月からの電力小売自由化に伴い、新電力会社と契約された方や転居等により前年同月の電気使用量が検針票に記載されていない方は、前年同月の検針票またはそれに代わる証明書が必要となります。
- ※対象となるのは家庭用のみです。

参加申込書 ※欄は必ずご記入ください。

締切/7月17日(金)

住所	郵便番号 <input type="text"/> <input type="text"/> <input type="text"/> <input type="text"/> <input type="text"/> <input type="text"/> <input type="text"/> <input type="text"/>	福岡 佐賀 長崎 熊本 大分 宮崎 鹿児島 県	市町村 <input type="text"/>
	アパート、マンション名、部屋番号までご記入ください。		
あなたの お名前 <small>電気ご契約者と同居の方に限る</small>	(フリガナ) <input type="text"/>	<p>お申込み・検針票の提出は</p> <p>簡単! 早い! 切手不要! のEメール またはWEBサイトでラクラク</p> <p>Eメール info@q-ecolife.com</p> <p>WEB https://q-ecolife.com/ <input type="text" value="エコライフポイント"/> <input type="button" value="検索"/></p>	
電気 ご契約者名	(フリガナ) <input type="text"/>		
電話番号	(日中連絡のつく番号をご記入ください)		
		Eメール アドレス <input type="text"/>	<input type="checkbox"/> 初めての参加 <input type="checkbox"/> 以前に参加あり
あなたはこの夏どのような節電の取組を行いますか?			
この九州エコライフポイント節電活動をどちらでお知りになりましたか?(○で囲んでください)			
事務局からの案内 県庁・市役所・町村役場 温暖化防止センター 広報誌 イベント 新聞 その他()			

※記入に不備がある場合、受付できませんのでご了承ください。
 ※お申込みは、1世帯1通までとさせていただきます。
 ※これらの情報は「九州エコライフポイント」の運営以外には使用しません。

FAX送付先 ● 0570-666-612
 Eメール送信先 ● info@q-ecolife.com