武雄都市計画　特別用途地区の変更
図-1　総括図
S＝1：10，000

武　雄　市　都　市　計　画　総　括　図

令和四年十月作成

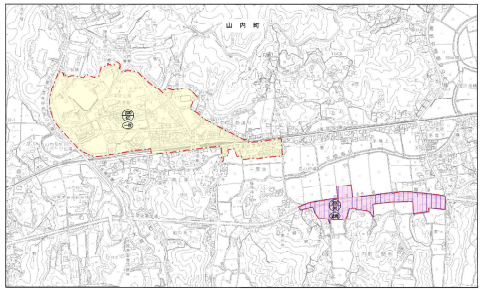

番号	変更前後	種類	面積
2	変更前	白岩運動公園地区	約 1.5 ha
	変更後	文教地区	

番号	変更前後	種類	面積
3	変更前	指定なし	約 12.7 ha
	変更後	文教地区	

番号	変更前後	種類	面積
1	変更前	白岩運動公園地区	約 18.5 ha
	変更後	白岩運動公園地区	

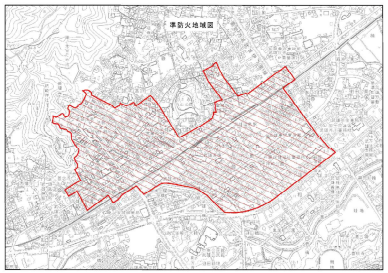

平成23年3月作成　　平成23年3月作成武雄市基本図（1：5,000のデジタルデータを1：10,000に編集し、作成したものである。

1:10,000

（注）　図表記中の（多少ずれがある旨記載）については、武雄市都市計画課で1/500及び1/1,000原図を閲覧することができる。

「この測量成果は、国土地理院長の承認を得て使用したものである。（承認番号）　平22　九公　第109号」

朝日航洋株式会社調製

武雄市