

中島宏さん人間国宝に



7月20日に文化審議会から答申が発表され、武雄市では初となる人間国宝誕生に祝福の声が上がっています。

中島さんは、焼き物の世界では特に難しいとされる青磁に長年取り組まれ、その作品は、独創的で存在感のある、いわゆる「中島青磁」の世界を創り出し高い評価を受けています。

「武雄の自然や風土が私の作品の原点です。たくさんの方からお祝いの言葉をいただき非常に恐縮です」と喜びを語っていただきました。

Takeo Public Relations Magazine

武雄

No.18

2007.August

8

Contents

つながれひろがれ食育の輪	2~ 3
STOP温暖化	4
環境ボランティアサポート制度	5
総合計画ができました	6
6月定例会	7
市役所からのお知らせ	8~13
8月のカレンダー	14~15
市役所からのお知らせ	16~19
町の話	20
お誕生おめでとう	21
武雄市長物語 他	22
男女がよきパートナーとして共に生きるために	23
保健連絡協議会だより	24
みんなのスポーツ	25
お知らせ	26~27
武雄市の文化財	28

みんなで食育 楽しく食育

つながれ ひろがれ 食育の輪

パート2

「子どもたちの正しい生活リズムを地域全体ではぐくめる社会を作ろう！」

5月に開催された食育シンポジウム「子どもの食を考える〜めざせ！半歩先 命つむぐために〜」では、和食で子どもを育てることの大切さについての講演や学校・保育所での取り組み事例が発表されました。今回は、子どもの食育に関して、学校・保育所・幼稚園などの取り組みを紹介します。

学校ではぐくむ

市内の小中学校では、地域の農業グループなどと連携し、給食に地元の食材を使う「ふるさと食の日」が進められています。また、小学校では総合的な学習の時間に、食に関する学習が進められています。



自分で作れるように

―橘小学校―

橘小学校6年生は、総合的な学習の時間に食育の授業「元気もりもり「ときわっこ朝食」メニューをつくろう！」を7時間取り入れました。

授業では、世界の朝食を調べ、栄養バランスや摂取カロリーなどの面からみた和食の良さを知ることや、自分が食べた食事を記録し、栄養バランスが取れているかを確認。朝食メニューを考えていく上で必要な栄養のバランスや手軽に作れることなどの条件を学び、6月下旬に実際の献立づくり



についての発表が行われました。

発表された朝食献立には、「栄養バランスバッチリ朝食」「食物繊維たっぷり朝食」「栄養満点 簡単メニュー」などアイデアがあふれていました。発表者が質問、アドバイスをお願いすると、



「なぜ食物繊維が体にいいのか。」「鮭にレモン汁をかけるとカルシウムがアップするとは勉強になりました。」など、自分たちで調べたことについて意見交換がされていました。

今後、献立について栄養士からのアドバイスを受け、調理実習を経て自分の家で作ることを目標に学習が進められているようです。

休日には子どもたちが考えて作った朝食を、家族でいただこうですね。



担当 江頭

●●元気もりもり「ときわっこ朝食メニューをつくろう！」3班の発表では……●●

「栄養バランスバッチリ朝食」を考えた3班では、(主食)おにぎり、(主菜)半熟卵サラダ、(副菜)みそ汁、(乳製品)フルーツヨーグルト、(果物)100%りんごジュース。21品目を使い、369カロリーと脂質を取り過ぎないように工夫したヘルシーでバランスの取れた献立を立てていました。他の班からは、「カロリーが少なすぎるのでおにぎりの数を増やしたほうがいいのか」といった意見が出ていました。





市内の幼稚園や保育所では、園児のおじいちゃんやおばあちゃん、農家の方と連携し、野菜づくりなどの体験を通じて、「食べたいもの、好きなものが増える子ども」「食べ物を話題にする子ども」を育てる食育が進められています。

保育所ではぐくむ



武雄保育所では、子どもたちが栽培し、収穫した野菜や果物が材料になり、食事の献立に加わることで旬のものを知り、楽しく食べる子どもに成長していくことを期待して、野菜づくり体験を行っています。

5月下旬、りす組（年少組）の園児は保護者と一緒に保育所玄関横の畑にきゅうりとトマトの苗を植えましました。園児は、毎日水やりの世話をしながら「大きく育ってください。」と声をかけ成長を見守ってきました。また、園児のおじいちゃん

野菜大好き

—武雄保育所—



やんがきゅうりのつるが伸び始める頃に、竹の支柱やわらを敷くなど一緒に見守り、無農薬で大きく育っていききました。

太陽をいっぱい浴びて育った、きゅうりやトマトが大きな実をつけ収穫の日をむかえています。

園児は、きゅうりの皮をむいて塩もみして、新鮮なきゅうりをスティックで味わいました。もちろん、誰一人として嫌いという声は上がり、逆に「もつと食べたい」との声が。いつもはおやつもあまり食べない園児も、楽しい収穫祭に食が進んでいたようです。



子育て応援クッキング教室

子育て中のみなさん、子どもの食事について悩みはありませんか。実際に料理を作って、食べながら子育てについてのお話をする食育教室を行います。

- テーマ 夏休みにおやつを作ろう
- 日時 8月27日（月）10時～13時
- 場所 武雄市子育て総合支援センター
- 対象 就学前の児童の保護者
- 参加費 500円
- 持ってくる物 エプロン、三角巾
- その他 託児料金は、一人につき100円（調理実習の間、託児を行います）

募集

きつずキッチン

子どもの心と身体の健やかな成長と、暖かい親子の関係づくりを応援する子ども向けの実践料理教室を3回コースで行います。

- テーマ 楽しく食事を作ろう
- 日時 1回目 8月31日（金）
2回目 9月27日（木）
3回目 10月26日（金）
- 時間 14時から16時30分まで
- 場所 武雄市子育て総合支援センター
- 対象 3歳児から就学前児童と保護者
- 参加費 1,500円
- 持ってくる物 エプロン、三角巾

8月は、「食べんばあ」月間～食育推進～

太陽の日差しをたっぷり浴びた夏野菜を食べて、夏バテを予防しましょう。

こども部食育課
電話23-9217
E-mail:shokuiku@city.takeo.lg.jp



みんなで止めよう温暖化 チーム・マイナス6%

STOP 温暖化!

できることから始めよう

私たちの住んでいる地球。青い海と緑の大地、そして、澄んだ大気。生命が誕生し、進化し続けたこの地球が破壊されています。環境問題のひとつになつている「地球温暖化現象」。地球温暖化を防止するため、ひとりひとりができることから始めましょう。



■省エネルギーのお願い

夏は電力の消費量がグーンと跳ね上がります。家電品の中で特にそのウエイトが高いのがエアコンと冷蔵庫で、家庭の消費電力量の約41%を占めています。

しかし、家電品を上手に使えば、電気のみだ使いを防ぎ、電気代の節約につながります。また二酸化炭素の排出を少なくして、地球温暖化の防止にもつながります。

■エアコンの上手な使い方

- ・夏の設定温度は28度にしましょう。
- ・扇風機の併用で部屋全体にエアコンの風を行き渡らせましょう。

■冷蔵庫の上手な使い方

- ・ unnecessary なつければなしをしないようにしましょう。
- ・ 窓にカーテンやブラインドをつけて熱の進入を防ぎましょう。
- ・ フィルターはこまめに掃除しましょう。

- ・ 熱いものは冷ましてから入れましょう。
- ・ ものを詰め込み過ぎないように整理整頓に気を付けましょう。
- ・ 壁から適当な間隔をあけて設置しましょう。
- ・ 扉を開けている時間を短くしましょう。
- ・ 扉の開閉回数を少なくしましょう。

ほかにも身近にできる「地球温暖化防止対策」の取り組みとして、次のようなことがあります。

- 無駄なアイドリングをやめる。
- 法定速度を守る。
- タイヤの空気圧を適正にする。
- 無駄な荷物を積まない。
- 空ふかしはやめる。
- 急発進・急加速・急ブレーキをやめ、適正な車間距離を保つ。
- 早めにシフトアップする。
- 渋滞を招く違法駐車をやめる。
- エアコンの使用を控える。
- 公共交通機関を利用する。
- 冷房は1度高く、暖房は1度低く設定する。
- 待機電力をストップさせる。

- シャワーを1日1分減らす。
- 風呂の残り湯を洗濯に使う。
- 炊飯ジャーの保温を止める。
- 家族が同じ部屋で過ごすようにする。
- 買い物を袋を持って歩き、過剰包装のものを避ける。
- テレビを見る時間を減らす。

このようにライフスタイルを改めるだけでも、地球温暖化防止に役立ち、いろいろな面においての節約にもなります。こうした生活が、常日頃できるように取り組んでいきましょう。それが、青い地球を守るためです。これからの未来を守る子どもたちを自分たちの手で守っていきましょう。



みんなで止めよう温暖化
 7-ム・マイナス6%

武雄市環境ボランティアサポート制度
 みんなでつくろう！美しく住みよいまち

みんなでつくろう！美しく住みよいまち

道路や公園などの清掃は行政が管理業務の一部として行っていますが、限られた財源の中で行き届いた清掃作業を行うことは困難な面があります。また、モラルの低下によるポイ捨てや不法投棄の増加により、美しく快適な環境が損なわれています。

そこで、市民、事業者、行政が協働で取り組むまちづくりの一環として、市民や事業者の皆さんのボランティア活動をサポートし、より活発に活動していただくため、「環境ボランティアサポート制度」を設けました。

環境ボランティアサポート制度とは？

環境ボランティアサポート制度とは、市民や事業者の皆さんが公的な敷地（道路や公園など）でボランティアでゴミ拾いや草刈りなど環境保全活動を行うにあたり、市が用具の貸し出しや消耗品の提供などの様々なサポートを行い、負担を

軽減することで、より活発に活動していただくことを目的としています。

だれでもサポートを受けられることができますか？

個人、企業、各種団体、誰でもサポートを受けることが出来ます。ただし、一部はサポートの内容を制限することがあります。

どんな活動がサポートの対象になりますか？

ごみ拾いやEM菌を用いた河川浄化活動など環境保全に寄与する活動であれば、どんな活動でもサポートの対象になります。

サポートを受けるにはどうしたらいいですか？

サポートを受けるには、希望するサポート内容に応じた届出が必要です。まずはご相談下さい。

環境保全に寄与する内容であれば、個別にサポートする場合もあります。ご遠慮なくご相談ください。

どんなサポートをうけることができますか？

主なサポートメニューは次のとおりです。活動主体や活動期間によりサポートに制限を設ける場合があります。

その他環境保全に寄与すると認められる活動にはサポートを行うこともあります。何かありましたら、遠慮なくお尋ねください。

消耗品の提供

用具の貸し出し

サインボードの設置

公用車の貸し出し

花苗・種子やEM活性液の提供

活動時の保険の適用

ボランティアゴミ袋提供

◆問い合わせ先
 まちづくり部環境課
 電話 (23) 9130
 山内支所環境係
 電話 (45) 2909
 北方支所環境係
 電話 (36) 6023



担当 岸川

武雄市総合計画が できました

総合計画とは？

総合計画とは、市の総合的に計画的なまちづくりを進めるための指針となるものです。

どんな内容？

今回作成した総合計画は、2007年度からの10年間を見すえたもので、武雄市の福祉・都市基盤・産業・教育など5つの分野ごとに施策をまとめています。

今回、新たな試みとして、総合計画をユニバーサルデザイン化し、イラストで表現いたしました。

どこで閲覧できますか？

総合計画は、武雄市のホームページで公開します。また、各町公民館でも閲覧できますので、ぜひご覧ください。



総合計画カレンダー

武雄市の総合計画のイラストをまとめたカレンダーを作成し、頒布を予定しています。

詳しくは、10月号の市報にてお知らせ致します。

問合せ先

企画部企画課

電話 (23) 9325



担当 大島

よくわかる 総合計画



①2つの基本理念

今回の総合計画は2つの基本理念を掲げています。

武雄市総合計画の基本理念

『ユニバーサルデザインのまち』
『均衡ある発展』



ユニバーサルデザインのまちとは？

すべての人が暮らしやすいまちを目指すということです。



均衡ある発展とは？

武雄市の全体的な発展をいいます。

市内の各地域が特色を活かし、地域格差が生じない発展を目指すということです。

②どんなモノ？



文字が中心だった従来の総合計画のスタイルを見直し、ユニバーサルデザイン化し、イラストに比重を置いたわかりやすく親しみやすい総合計画になっています。



これらのイラストはすべて、ボランティアのイラストレーターにより制作いただいております。

③何のために作ったの？

総合計画は市政の指針になるものです。市民の皆さんに総合計画をより理解していただくことにより、活きた計画となるように作りました。



武雄市市議会

6月定例会

6月定例会は6月1日から22日までの22日間の会期で開かれ、市長提出議案12件の審議等のほか、14名の議員が4日間にわたり一般質問を行いました。

条例議案

武雄市特別職の職員の給与、旅費及び費用弁償に関する条例の一部を改正する条例は、選挙に関する特別職の報酬を見直すものです。なお、施行は平成19年7月1日です。

武雄市職員の退職手当に関する条例の一部を改正する条例は、雇用保険法等の一部改正に伴う条例改正です。

武雄市税条例の一部を改正する条例は、地方税法等の一部改正に伴う条例改正です。

事件決議議案

専決処分の承認について（平成19年度武雄市老人保健特別会計補正予算 第1回）は、歳入歳出予算の総

額に歳入歳出それぞれ、754万9千円を追加し、歳入歳出それぞれ64億1732万4千円とするものです。

武雄市総合計画基本構想については、総合計画基本構想策定にあたり議会の議決を求めるもので、「元気な、ぬくもりのある、人がかかやくユニバーサルデザインのみち」を基本理念として、まちづくりの方向、施策の基本方針、施策の推進、主要指標の見通しを定めるものです。

東川登小中学校校舎・給食室改築工事請負契約の締結については、武雄市議会の議決に付すべき契約事件として議会の議決を求めるもので、橋口・松尾建設共同企業体が平成20年1月31日までの工期で請負うものです。なお、契約金額は3億2025万円です。

予算議案

平成19年度武雄市一般会計補正予算（第2回）は、歳入歳出それぞれ5504万円を追加し、歳入歳出予算の総額を歳入歳出それぞれ188億9927万6千円とするものです。

【一般会計補正予算 歳出の主なもの】

◆総務部
地域安心安全ステーション整備モデル事業 270万円

◆企画部
空家情報登録制度「空家バンク」 62万円
◆こども部
つどいの広場の設置 77万2千円
食育推進計画策定事業 30万9千円

◆営業部
TAIZO+TAKEO展

補助金 600万円
レモングラス推進事業 154万7千円
市政アドバイザー設置 38万3千円

【特別会計・企業会計の補正歳入歳出予算の主なもの】

◆国民健康保険特別会計
ヘルスアップ事業 200万円

◆競輪事業特別会計
記念競輪売上増に伴う歳入歳出の増額補正及びサテライト門川（宮崎県）開設費用等 13億1438万7千円

◆水道事業会計
収益的支出 1149万7千円
資本的支出 938万6千円

特別委員会設置

武雄市総合計画基本構想（平成19年度～28年度）は、合併後の新しい武雄市の将来像の実現に向けた課題解決のための施策の方向性を示し、市政運営を計画的かつ効率的に展開する基本方針であることから、その重

人事案件

要件を鑑み、特別委員会（委員長・吉原武藤）を新たに設置し、慎重審査を行いました。

議会は、次の人権擁護委員候補者の推薦について同意しました。

瀧川 信行（橘町）
篠田 いつ子（朝日町）

なお、今期定例会で上程されました議案につきましてはすべて原案どおり可決されました。



（右）武雄市総合計画基本構想審査特別委員会での審議の様子

やる気のあるあなたを 待っています！

—平成19年度武雄市職員採用試験—

- ◆受付期間 8月1日(水)～20日(月)
- ◆第1次試験 9月16日(日) 武雄市文化会館
- ◆受験手続き

申込書は武雄市総務部総務課、各支所総務課、各町公民館、武雄市民病院にあります。

また、武雄市ホームページから申請書様式をダウンロードすることもできます。

◆申込・問合せ先

〒843-8639 武雄市武雄町昭和1-1
武雄市役所総務部総務課人事係
電話 (23) 9315
武雄市ホームページ
<http://www.city.takeo.lg.jp>



担当 水町

試験区分	採用予定数	職務内容
一般事務A (大学卒業程度)	4名程度	一般行政事務
一般事務B (高校卒業程度)	3名程度	
看護師 (短大卒業程度)	5名程度	看護師の業務

※採用予定数は、変更になることがあります。

受験資格

試験区分	要件
一般事務A	昭和55年4月2日から昭和61年4月1日までに生まれた人
一般事務B	昭和61年4月2日から平成2年4月1日までに生まれた人
看護師	昭和47年4月2日以降に生まれた人で、看護師の免許を有する人または平成19年度実施の国家試験により看護師免許を取得見込みの人

杵島工業用水道企業団 職員採用試験

- ◆試験区分 一般事務
 - ◆採用予定 1名
 - ◆職務内容 工業用水道管理事務
 - ◆受験資格
 - ・昭和55年4月2日から平成2年4月1日までに生まれた人(学歴は問いません)
 - ・居住地は武雄市、大町町および江北町に住所を有する人。または、同市町に居住している人によって修学のための仕送りを受けている人
 - ◆第1次試験 9月16日(日) 県立佐賀工業高等学校
 - ◆受付期間 7月30日(月)～8月17日(金)
 - ◆受験手続
 - ◆申込書、試験案内は企業団で交付します。郵便請求は、封筒の表に「採用試験申込請求」と朱書きし、120円切手を貼った宛先明記の角型2号封筒を同封。
 - ◆申込・問合せ先
- 〒849-0201 佐賀郡久保田町大字徳万1885
杵島工業用水道企業団庶務課
電話 0952(68)4179

議長交際費

単位：円

議長交際費は、議長が議会運営上あるいは議会を代表して外部と公の交際を進める上で必要な経費です。今回は、平成19年4月～6月分を公開します。

	4～6月		4月からの累計	
	件数	金額	件数	金額
弔慰	2	10,900	2	10,900
見舞い	0	0	0	0
祝儀	10	38,900	10	38,900
せん別	0	0	0	0
賛助	0	0	0	0
接遇	0	0	0	0
会費	0	0	0	0
その他	4	7,070	4	7,070
合計	16	56,870	16	56,870

市長交際費

単位：円

市長交際費は、市長が市政運営上あるいは市政を代表して外部と公の交際を進める上で必要な経費です。今回は、平成19年4月～6月分を公開します。

	4～6月		4月からの累計	
	件数	金額	件数	金額
弔慰	3	20,000	3	20,000
見舞い	0	0	0	0
祝儀	24	130,405	24	130,405
せん別	0	0	0	0
賛助	2	18,500	2	18,500
接遇	2	56,000	2	56,000
会費	1	5,000	1	5,000
その他	0	0	0	0
合計	32	229,905	32	229,905

高齢者の

医療制度が変わります

これまで、75歳（一定の障がいのある人は65歳）以上の高齢者の人は、国民健康保険や健康保険組合などの医療保険制度に加入しながら「老人保健制度」で医療給付を受けていましたが、平成20年4月からは新たに創設される「後期高齢者医療制度」により医療給付を受けることとなります。

国保からのお知らせ

平成20年4月から
後期高齢者医療制度

平成20年3月まで
老人保健制度

Q いつから始まるの？

平成20年4月1日から始まります。

・制度の運営は、県内23市町が加入する「佐賀県後期高齢者医療広域連合」が行います。
・市町の窓口では、保険証の交付、保険料の徴収などをを行います。

Q 対象者はどんな方？

・75歳以上の高齢者です。
・一定の障がいのある65歳以上の方も対象となります。

後期高齢者医療制度のポイント

- 独立した医療保険制度
- 被保険者となるのは、75歳以上（一定の障がいのある人は65歳）の人
- 保険料は、原則年金からの天引き
- 制度の運営主体は、佐賀県内のすべての市町が加入する「広域連合」

Q どこが変わるの？

これまで、保険料を負担されなかった方（扶養に入られていた方など）も保険料を納めていただく必要があります。

・保険料は個人ごとに算定され、原則として年金から天引きされます。
・保険料の額は平成19年10月ごろ決定されます。
・一人に1枚ずつの保険証が発行されます。

Q どうして今までの老人医療制度が変わったの？

・医療機関窓口での個人負担については、現行の老人保健制度と同様に、1割負担（ただし現役並みの所得の人は3割負担）となります。

これまで老人医療費の伸びが著しく、このままでは医療保険制度の運営ができなくなる恐れがでてきました。そこで、運営主体を市町村単位から都道府県単位の広域連合に移し、より安定した財政運営を行えるようにしたのです。

・国民の皆様の納得と理解が得られるように、高齢者世代と現役世代の負担を明確化し、公平でわかりやすい制度にすることから、75歳以上の後期高齢者等については、独立した制度を創設することになりました。

・高齢者の心身の特性や生活の実態を踏まえた医療サービスを提供しながら、財源構成も公費（約5割）、現役世代からの支援（約

4割）のほか、高齢者からも広く薄く保険料（約1割）を徴収する医療制度となったためです。

■問合せ先

佐賀県後期高齢者

医療広域連合

電話 0952

(64) 8476

新しい

国民健康保険証を

送付しました！

8月1日付けで国民健康保険証を更新しました。

7月下旬に配達記録にて郵送しておりますので、ご確認ください。（高齢受給者証も同封しております。）

古い保険証等はハサミを入れるなどして、処分をお願いします。

◆問合せ先

くらし部 健康課

電話 (23) 9135 国保年金係

山内支所

くらし課 国保年金係

電話 (45) 2906

北方支所

くらし課 国保年金係

電話 (36) 6020

武雄市の『市花』『市木』を募集します

市では、新たに「市の花」

「市の木」を制定するにあたり、市のシンボルとして、また、市のイメージにふさわしく親しみやすい市花・市木を募集します。

◆応募資格

武雄市に住所を有する人、武雄市に勤務されている人、または武雄市出身の人。

◆応募規定

同一人による複数の応募はできません

◆応募方法

- ①市の花（選んだ理由）
- ②市の木（選んだ理由）
- ③住所
- ④氏名を明記の上、次のいずれかの方法でご応募ください。

官製はがき・FAX・Eメール・応募用紙（市内の各町公民館、本庁、山内支所、北方支所に専用の応募用紙と応募箱を設置します）

◆募集期間

8月1日（水）～31日（金）

旧市町の花と木

市町名	花	木
武雄市	つつじ	梅
山内町	さざんか	櫻
北方町	つつじ	まき



◆選考方法

武雄市緑花整備審議会で審議します。

◆発表

市報、市のホームページで発表します。

◆参考

応募・問合せ先
〒843-8639

武雄市武雄町昭和1-1
まちづくり部

都市計画課計画係

電話 (23) 9418
FAX (23) 9419
Eメール

toshi@city.takeo.lg.jp

計量器・・・正確ですか？ 計量器定期検査が実施されます

取引・証明の用途に使用される特定計量器（はかり）は、計量法により、2年に1度、定期検査を受けることが義務付けられています。

今年度、武雄市においては次のとおり定期検査が実施されますので、該当する計量器（はかり）をお持ちの方は、必ず受検してください。

なお、検査には手数料等が必要になります。

詳しくは左記へお問い合わせください。

■問い合わせ先

（社）佐賀県計量協会
電話 0952(31)1411
営業部農林商工課
電話 0954(23)9335

期日	時間	場所	対象地区
9月3日（月）	10:00～15:00	山内農村環境改善センター	山内町
9月4日（火）	10:00～15:00	北方支所	北方町

※計量器の設置場所で行う「所在場所検査」は別途実施。

検査の対象となる計量器（例）

- ◇ 商店・露店・行商などで商品の売買に使用する計量器
 - ◇ 病院・薬局などで使用している調剤用の計量器
 - ◇ 病院・学校・保健所・幼稚園などで使用している身体検査用の体重計
 - ◇ 運送業者などが貨物運賃の算出などに使用する計量器
 - ◇ 農業・漁業などに従事するものが、農産物・水産物などの売買・出荷のために使用する計量器
 - ◇ 商店・工場などへの原材料の搬入（学校・病院などへの食材の搬入）、製品の販売・出荷のために使用する計量器
 - ◇ 公共機関への報告または統計の公表などを目的として行う計量に使用する計量器
- ## 検査の対象から除かれる計量器（例）
- ◇ 家庭用として使用する計量器
 - ◇ 事業所などで原材料の調合に使用する計量器
 - ◇ 郵便物の試しはかりとして使用する計量器
 - ◇ 農家で肥料配合用の試しとして使用する計量器
 - ◇ 飲食店などで調合用に使用する計量器
 - ◇ 検定に合格して間もない計量器
- ※定期検査を受けない計量器を取引・証明に使用しますと、計量法により50万円以下の罰金に処せられます。

年金加入記録 相談会のお知らせ

日時：8月9日（木）
8月10日（金）
9時～17時まで

場所：武雄市役所
1階会議室

※お手持ちの年金手帳や年金証書、代理の方は委任状をご持参ください。

問合せ：

武雄社会保険事務所
電話 (23) 0121

災害時の食料備蓄を開始しました。

平成19年3月に作成した『武雄市地域防災計画』に基づいて、武雄市としては初めて、また県西部地域でも初めて（県内4番目）という、災害時の備蓄品の整備に取り組みます。

避難者数の想定

市内において土砂災害危険地区の人口（1万1905人）の3割と水害危険地区（7353人）の5割にあたる5783人分を計画人口としました。これは、本市の人口の11%に当たります。



備蓄品の保管場所

保管場所	地区指定	該当するエリア	想定人口
北方支所	水害危険地区の備蓄品を保管	武雄町、橘町 朝日町、北方町	3,678人
山内支所	土砂災害危険地区の備蓄品を保管	若木町、武内町 東川登町、西川登町、山内町	2,105人

備蓄品の数量と種類

- ◎食料品については3日分（9食分/人）
- ◎飲料水については3日分（9L/人）

◎備蓄品はすべて5年間保存できるもの。

◎備蓄品が保存期限の5年を迎える物は、災害時に使用するほか、住民参加の市総合防災訓練などで有効に利用する。

備蓄品の数量と種類

5年間で整備するものとし、初年度に限って2年分を整備します。後年は毎年一定量、初年度整備の半分（1年分）を更新していきます。



今年度整備した数量

- アルファ米
- ・白米5kgセット (4,500食分)
 - ・五目ご飯5kgセット (1,300食分)
 - ・わかめご飯5kgセット (1,300食分)
 - ・山菜おこわ5kgセット (1,200食分)
- 白がゆ (2,100食分)
梅がゆ (2,100食分)
乾パン《大型乾パン5枚入り》 (3,840パック)
ビスケット《保存用ビスケット5枚入り》 (4,480パック)
ミネラルウォーター (10,400本/2L)

台風など大規模非常災害発生時の停電情報は・・・

台風などの停電時は、電話が大変込み合います。ホームページで停電状況をお知らせしています。

パソコン版ホームページ

九州電力

検索

<http://www.kyuden.co.jp>

携帯電話版ホームページ <http://kyuden.jp>





■締切り：平成19年9月10日

■テーマ：「たっしやかばあちゃん」
又は自由テーマ

■応募資格

住所、年齢、性別を問わず、どなたでも応募できます。作品は未発表・未公開のもので、応募者が全ての著作権を有する作品に限ります。18歳未満の方は保護者の同意の上、ご応募ください。

■出品料

出品料は無料です。

■作品規定

- ・プリント作品は、2Lサイズから四つ切サイズまで、組写真での応募は受け付けません。また、カラー、白黒を問いません。
- ・デジタル作品は、1作品3MB以下のJPEG形式に限ります。

■出品点数

プリント作品及びデジタル作品ともそれぞれ10点以内です。

■賞及び賞品

- グランプリ（1点）賞状、副賞（武雄温泉旅館ペア宿泊券、特産品等50万円相当）
- 優秀賞（10点）賞状、副賞（武雄温泉旅館ペア宿泊券、特産品等5万円相当）
- 佳作（1,000点）賞状、副賞（武雄市特産品）

■応募について

・プリント作品

規定の応募用紙(コピー可)に必要な事項を記入の上、作品の裏面に貼付し、郵送または直接ご持参ください。なお、応募されたプリント作品は返却いたしません。

・デジタル作品

画像データ及び必要事項を記入したテキストファイルをCD-Rなどの記憶媒体に保存し、郵送または直接ご持参いただくか電子メールに添付して送付してください。送付されたCD-R等は返却いたしません。

※必要事項 応募部門（ばあちゃん・フリー）、作品名、作品枚数、撮影地、撮影年月日、氏名、氏名カナ、生年月日、住所、電話番号

■応募・問い合わせ先

〒843-0023佐賀県武雄市武雄町昭和805番地
TAIZO+TAKEO展実行委員会（武雄市観光協会内）
TEL：0954-23-7766 FAX：0954-23-9726
E-mail taizotakeo_info@yahoo.co.jp

■電子メールによる応募の場合

- ・テーマ部門（たっしやかばあちゃん）
taizotakeo_bachan@yahoo.co.jp 又は
taizotakeo.bachan@gmail.com
- ・フリーテーマ部門
taizotakeo_free@yahoo.co.jp又は
taizotakeo.free@gmail.com



第1回 「TAIZO+TAKEO展」



武雄市では武雄出身の報道カメラマン一ノ瀬泰造氏の生誕60周年を記念して、「第1回TAIZO+TAKEO展」を11月1日(木)～30日(金)の1ヶ月間、武雄市内において開催します。

この展示会は2つのメイン事業で構成されています。「TAIZO展」は一ノ瀬泰造氏の作品2万点の中から写真家橋本文夫氏

が抜粋した写真126点を武雄市図書館・歴史資料館に展示します。

「TAKEO展」は写真公募を行い、世界から寄せられた応募作品を市内一円で展示します。



担当 筒井

ボランティア募集

TAIZO+TAKEO展展示会場のガイドやイベントなどのお手伝いをしている方を募集しています。

期間 11月1日(木)～11月30日(金)
場所 武雄市図書館・歴史資料館
武雄温泉新館 など
連絡先 営業部 戦略課
電話 (23) 9210

イベント情報!



このコーナーでは、市内で行われる耳よりなイベント情報をお知らせします。

武雄市教育研究大会へのご案内

8/9

■日時

8月9日(木)
13時30分～16時40分

■場所 武雄市文化会館小ホール

■研究発表

①朝日小学校・浦貴仁教諭

「社会科の学習で児童の学習意欲を高め、理解を深めるコンピュータ・インターネット活用の在り方」

②東川登小学校・脇山英靖教諭

「読解力を高めるための発問に関する研究

～小学校における文学教材を通して～

■講演

文部科学省初等中等教育局教育課程課
教科調査官 村上尚徳氏

「評価の客観性、信頼性を高める取り組み」

－指導と評価の一体化をめざして－

※「ここを聞いてみたい」と思われる部分のみの参加でも結構です。

地域、保護者の方々の参加をお待ちしております。

◆問合せ先

武雄市教育委員会学校教育課
電話 (23) 5189



街の賑わいコンサート

～今年も真夏の夜 さぎの森が熱い～ **入場無料**

◎と き 8月25日(土) 夜7時～

◎ところ さぎの森広場

武雄町松原(旧郵便局跡)

《雨天の場合は8/26(日)に順延》

◎主 催 柄崎太鼓

◎問合せ先 柄崎太鼓事務局 電話 (22) 2233

8/25

七夕祭り in 三間坂

8/7



みんなの願い事を短冊に書いて、七夕飾りに参加しませんか? ちよつとしたイベントもあるみたいだよ。

韓国の俳優リュ・シウォンが山内町だけへ特別なメッセージを放映予定。(会場特設テレビで!)

なんでリュ・シウォンが?

韓流スター「リュ・シウォン」の4枚目のアルバム「Win You」の6曲目に「天体望遠鏡」という曲がありますが、

「8月7日の短冊にあなたは何かを書きますか?」

三間坂じゃよく見えた星

★期 日: 8月7日(火)

★場 所: 山内中央公園展望台広場&テニスコート

★参加料: 無料(短冊は各自準備してきてね)

★スケジュール

16時～ 七夕飾りつけ、バザー・露店、映像・写真展

17時～ イベントセレモニー

18時～ 七夕飾りつけ、バザー・露店、映像・写真展

※プログラムは変更になる場合があります。

★問合せ先 武雄市山内支所総務課 電話 (45) 2511

空は 東京じゃあんなには見えないね
会いたくて会えなくて...
と、なんと三間坂(みまさか)が歌詞の中にあつて、全国のファンから三間坂はどこにあるの?との問い合わせが殺到!そこで、8月7日に三間坂で七夕にちなんだイベントを開催します。また、リュ・シウォンからビデオメッセージが送られることになりました。

8月のカレンダー

平成19年 2007 August

SUN(日)	MON(月)	TUE(火)	WED(水)	THU(木)	FRI(金)	SAT(土)
			1 ♥2種混合 ♥栄養相談 ♠人権相談 ♣吟詠教室	2 ♥2種混合 ♥健康相談 ♠消費生活相談 ♣将棋例会	3 ♥2種混合 ●赤ちゃんひろば □ □ □	4
5	6 ♥健康相談 ♠行政相談 ♠消費生活相談 ♣囲碁例会 謡曲教室 □ □	7 ♥母子手帳交付 ♥乳幼児相談 ♠法律相談 □ □	8 ♥BCG ♥栄養相談 ♠身体障害者相談 □ □	9 ♥健康相談 ♥糖尿病予防相談 ♠消費生活相談 ♠弁護士相談 ♣民謡教室	10 ♥3歳6カ月健診 ♥歯科相談 ●子育てひろば ◆佐賀県人権・同和教育夏期講座 □ □	11
12	13 ♠消費生活相談 □ □ □ □	14 ♥母子手帳交付 □ □ □ □	15 □ □ □ □ □	16 ♠行政相談 ♠消費生活相談 □ □ □	17 ♥3歳6カ月健診 ♥歯科相談 ♠法律相談 ●赤ちゃんひろば □ □	18
19 ◆たつみ会	20 ♥健康相談 ♠消費生活相談 ♣囲碁例会 □ □	21 ♥母子手帳交付 ♥乳幼児相談 ●サンサンひろば □ □	22 ♥4ヶ月児健診 ♥栄養相談 ♣吟詠教室 □ □	23 ♥2種混合 ♥健康相談 ♥糖尿病予防相談 ♠消費生活相談 ♠弁護士相談	24 ♥3歳6カ月健診 ♥歯科相談 ●ふれあいランド □ □	25
26 ◆武雄青陵中学校 学校説明会	27 ♥健康相談 ♠消費生活相談 ♣民謡教室 ♣謡曲教室 □ □	28 ♥母子手帳交付 ♥2種混合 □ □ □	29 ♥4ヶ月児健診 ♥栄養相談 ♠行政相談 □ □	30 ♥2種混合 ♥健康相談 ♠消費生活相談	31 ♥乳幼児相談 □ □ □	9/1
9/2 2	9/3 3 ♥健康相談 ♠行政相談 ♠消費生活相談 ♣囲碁例会	9/4 4 ♥母子手帳交付 ♥乳幼児相談 ●法律相談	9/5 5 ♥栄養相談 ♣吟詠教室 □ □	9/6 6 ♥健康相談 ♠消費生活相談 ♠人権相談 ♣将棋例会	9/7 7 ♥BCG ●赤ちゃんひろば ●あっぱっぷ ●ゆう3ひろば □	9/8 8

♥ **けんこう** Health 市役所 2階 こども部 未来課 TEL 23-9215

♥ 母子手帳交付	妊婦	毎週火曜日	山内保健センター	受付	9:30~11:30
♥ 母子手帳交付	妊婦	毎週火曜日	北方保健センター	受付	9:30~11:30
♥ 母子手帳交付	妊婦 平日毎日祝祭日は除く		武雄市役所	受付	8:30~17:00
♥ 乳幼児相談	相談を希望する乳幼児	7、21日	山内保健センター	受付	13:30~14:00
♥ 乳幼児相談	相談を希望する乳幼児	31日	北方保健センター	受付	13:30~14:00
♥ 4ヶ月児健診	平成19年4月生まれ	22日	山内保健センター	受付	13:30~13:45
♥ 4ヶ月児健診	平成19年4月生まれ	29日	北方保健センター	受付	13:30~13:45
♥ 3歳6ヵ月児健診	平成15年12月~平成16年1月生まれ	10日	医師会検診センター	受付	13:30~14:00
♥ 3歳6ヵ月児健診	平成15年12月~平成16年1月生まれ	17日	北方保健センター	受付	13:30~14:00
♥ 3歳6ヵ月児健診	平成15年12月~平成16年1月生まれ	24日	山内保健センター	受付	13:30~14:00
♥ 歯科相談	フッ素継続を希望する幼児	10日	医師会検診センター	受付	14:00~14:15
♥ 歯科相談	フッ素継続を希望する幼児	17日	北方保健センター	受付	14:00~14:15
♥ 歯科相談	フッ素継続を希望する幼児	24日	山内保健センター	受付	14:00~14:15
♥ BCG	生後3ヵ月~6ヵ月未満	8日	医師会検診センター	受付	13:45~14:15
♥ 2種混合ジフテリア・破傷風	小学6年生	1、2、23、30日	医師会検診センター	受付	13:45~14:15
♥ 2種混合ジフテリア・破傷風	小学6年生	3、28日	北方保健センター	受付	13:45~14:15
♥ 健康相談	市民の方	毎週木曜日	北方保健センター	受付	9:30~11:30
♥ 健康相談	市民の方	毎週月曜日	山内保健センター	受付	9:30~11:30
♥ 栄養相談	市民の方	毎週水曜日	山内保健センター	受付	9:30~11:30
♥ 糖尿病予防相談	市民の方	第2・4木曜日	北方保健センター	受付	9:30~11:30

13日 健康相談、15日 栄養相談、16日 健康相談は中止します。

♠ **そうだん** Consultation 市役所 1階 総務部 総務課 TEL 23-9315

♠ 行政相談		6日	山内支所 1階会議室	受付	9:00~12:00
♠ 行政相談		16日	北方支所 3階会議室	受付	10:00~15:00
♠ 行政相談		29日	市役所 1階相談室	受付	9:00~12:00
♠ 消費生活相談		2、9、16、23、30日	北方支所 2階会議室	受付	10:00~16:00
♠ 消費生活相談		6、13、20、27日	山内支所 2階会議室	受付	10:00~16:00
♠ 人権相談		1日	山内公民館	受付	10:00~15:00
♠ 身体障害者相談		8日	市役所 1階相談室	受付	10:00~15:00
♠ 弁護士相談	36-5505へ要事前予約	9日	北方支所別棟 2階小会議室	受付	13:00~16:00
♠ 弁護士相談	45-2366へ要事前予約	23日	社会福祉協議会山内支所	受付	13:00~16:00
♠ 法律相談	電話予約可、5人まで	7日	市役所 1階相談室	受付	13:10~15:40
♠ 法律相談	電話予約可、7人まで	17日	市役所 1階相談室	受付	9:45~14:45

● **いくじ** Childcare 子育て総合支援センター TEL 36-3700

● 赤ちゃんひろば	3日	山内保健センター	受付	10:00~12:00
● 赤ちゃんひろば	17日	子育て支援センター	受付	10:00~12:00
● ふれあいランド	24日	若木公民館	受付	10:00~12:00
● 子育てひろば	10日	西川登公民館	受付	10:00~12:00
● サンサンひろば	21日	朝日公民館	受付	10:00~12:00

♣ **いこい** Rest 日輪荘 TEL 22-3288

♣ 囲碁例会	6、20日	日輪荘	9:30~
♣ 吟詠教室	1、22日	日輪荘	10:00~
♣ 民謡教室	27日	日輪荘	10:00~
♣ 謡曲教室	27日	日輪荘	10:00~
♣ 将棋例会	2日	日輪荘	10:00~

◆ **ぶんか** Culture 文化会館 TEL 23-5165 エポカル武雄 TEL 20-0222

◆ 佐賀県人権・同和教育夏期講座	10日	文化会館大ホール	14:00~16:00
◆ たつみ会	19日	文化会館小ホール	10:30~15:30
◆ 武雄青陵中学校 学校説明会	26日	文化会館大ホール	14:00~15:30

武雄市休日急患センター当番医師				電話	22-5599
5日(日)	(内科)	田中裕幸	(外科)	八季憲一郎	
12日(日)	(内科)	古賀賢二	(外科)	藤瀬嘉則	
19日(日)	(内科)	山田洋輔	(外科)	篠田侃	
26日(日)	(内科)	石橋正	(外科)	土橋清高	

たけお競輪

8月の開催予定

◆ **本場開催**
第5回後節 22、23、24日



◆ **場外開催**

佐世保S級シリーズ	1、2、3日
ふるさとダービー函館	4、5、6、7日
小松島記念	12、13日
松戸記念	14、15、16、17日
小田原記念	18、19、20、21日
いわき平記念	25、26、27、28日

はつき
8月 = 葉月 = August · 誕生石 / ペリドット (友愛) 誕生花 / ユリ
編集・発行 武雄市総務部秘書広報課 TEL 23-9121 · FAX 23-3816

※お詫び 武雄競輪7月開催予定に誤りがありました。武雄S級シリーズ23、24、25日

児童扶養手当・特別児童扶養手当 特別障害者手当・障害児福祉手当の制度について

児童扶養手当

18歳に達する日以後の最初の3月31日までの間にある児童(中度以上の障がいがある場合は20歳未満)がいる母子家庭に支給されます。

○対象

次のいずれかの状態にある児童を扶養している母または養育者

- ①父母が離婚した児童
- ②父が死亡、または生死不明である児童
- ③父が重度の障害を有する児童
- ④父が1年以上拘禁されている児童
- ⑤父から1年以上遺棄されている児童
- ⑥婚姻によらないで生まれた児童

○支給制限

次のような場合は、手当

を受けることができません。

- ① 公的年金や遺族補償を受けているとき、または受けることができるとき
- ② 児童が児童福祉施設等に入所しているとき
- ③ 児童が父の公的年金の加算対象となっているとき

○手当月額

- 児童1人のとき 9850円
- 児童2人のとき 4万1720円
- 児童3人以上のとき 50000円加算
- 児童3人以上のとき 1人増すごとに 30000円加算

前年の所得が一定額以上のときは、手当の一部または全額が支給停止となります。

特別児童扶養手当

身体や精神に中度以上の障がいのある児童の父もしくは母、または父母に代わってその児童を養育している人に支給されます。

○支給制限

次のような場合は、手当を受けることができません。

- ① 障害を理由とする年金を受けているとき、または受けることができるとき
- ② 児童が児童福祉施設等に入所しているとき

○手当月額

- 1級該当児童1人につき 5万7500円
 - 2級該当児童1人につき 3万3800円
- 前年の所得が一定額以上のときは、手当の全部が支給停止となります。

特別障害者手当

在宅で身体的又は知的に重度の障害があり、日常生活において常時特別の介護を必要とする満20歳以上の人に支給されます。ただし、所得による制限があります。

○手当月額

2万6440円

障害児福祉手当

在宅で身体的又は知的に重度の障害があり、日常生活において常時特別の介護を必要とする満20歳未満の人に支給されます。ただし、所得による制限があります。

○手当月額

1万4380円

現況届けについて

児童扶養手当を受給中の人は、8月1日から8月31日までに、特別児童扶養手当・特別障害者手当・障害児福祉手当を受給中の人は、8月13日から9月7日まで現況届の提出が必要です。この届け出がないと、8月以降の手当が受けられなくなり、また届け出をしないまま2年を経過した場合は、受給権を失います。ご注意ください。

今年度武雄市では次のとおり日程を設け受け付けを行います。

なお該当される人には後日通知を致します。



担当 中原

問合せ先

くらし部 福祉課
 電話 (23) 9235
 山内支所 くらし課
 電話 (45) 2906
 北方支所 くらし課
 電話 (36) 6020

【特別児童扶養手当・特別障害者手当・障害児福祉手当】

月 日	時 間	場 所
8月13日(月) ～ 9月7日(金)	8時30分 ～ 17時15分	くらし部 福祉課 障害・福祉係 山内支所 くらし課 福祉係 北方支所 くらし課 福祉係

問合せ先

こども部 支援課
 電話 (23) 9216
 山内支所 くらし課
 電話 (45) 2906
 北方支所 くらし課
 電話 (36) 6020

【児童扶養手当・ひとり親家庭等医療費助成受給資格更新手続き】

月 日	時 間	場 所
8月20日(月)	9時～20時	北方支所 玄関ホール
8月21日(火)		山内支所 2-3会議室
8月22日(水)	9時～17時	本庁 1階会議室
8月23日(木)		
8月24日(金)		

ひとり親家庭等医療費助成の受給資格者は8月中に資格証の更新手続きが必要です。この更新を行わないと9月からの受給はできません。なお該当される人には後日通知します。

「サテライト武雄」の移転について

このたび、武雄競輪前売専用場外車券売場「サテライト武雄」を、物産館・サテライト武雄の利用者増加に伴い8月1日より移転することとなりました。

更なるサービスに努めていきたいと考えておりますので、市民の皆様もぜひ一度ご来場ください。

場所 武雄市武雄町大字昭和879番地
 開始日 8月1日(水)
 連絡先 営業部 競輪課
 電話 23-2701

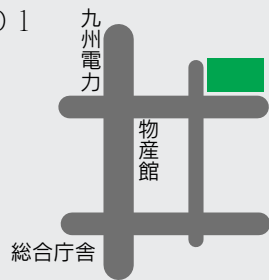

CSOだより
 循環型たてももの研究塾
 NPO法人循環型たてももの研究塾では、今回「地産地建の住環境づくり」というテーマで佐賀県まちづくり活動支援制度の助成を受け、事業を行ないます。地元の材料、素材を活かした家づくり、まちづくりを目標としています。それに向けて地元産の建築資材の情報収集、開発に協力していただける事業者を募集します。
 電話(23) 9122

市民活動応援センター「がばい館」
 市民活動応援センター「がばい館」では、NPOやその他の自治会、ボランティア団体の方々に支援しておりますが、「がばい館」のご利用に関しては、個人のご利用も可能です。パソコン、複合プリンタ、大型プリンタ(A1ロール)、カラーコピー機などがあります。料金は別途ご相談ください。
 「がばい館」
 電話(36) 0909

JTBお客様感謝デーIN城島後楽園ゆうえんち

期間限定バスツアー実施

●期 間 9月15日(土) 9月16日(日)
 9月17日(祝) 3日間

●募集人員 40名(最小催行人員30名)
 添乗員は同行いたしません

●大人(中学生以上) 3,900円
 小人(4才～小学生) 3,300円

ご旅行に含まれるもの
 城島後楽園ゆうえんちフリーパス・往復送迎代金
 旅行のお問い合わせ、申込みはジェイティービー代理業

JTBトラベル九州 武雄営業所 電話 23-1333 武雄町富岡7815-4 武雄温泉入口交差点

行 程		
北方IC～湯布院IC	湯布院IC～北方IC	
武雄 8:30頃	城島後楽園ゆうえんち 10:30～16:30	武雄 18:30頃

市役所山内支所→武雄本庁→北方支所のご希望地にて乗車OK
 注) 発着時間は各地の道路事情により変更させていただく場合がございますので予めご了承ください。
 ※グループでバスを貸しきるプランもあります!!
 詳しくは係員までお問い合わせ下さい

ユーティ君の ユニバーサル デザイン講座

みんなにやさしいまちをめざそう！

おしえて。ユーティくん！

第4回

ユニバーサルデザインは1980年代に提唱された考え方です。もともとは「できる限りたくさんの方が使いやすいように、モノづくりをしよう。」との考え方から始まったものですが、社会運動における気運の高まりを見せています。

実はとても身近にある「モノのユニバーサルデザイン」。たくさんありますが、今回はその一部をご紹介します。

※ユニバーサルデザイン…略してUD



ホームページも
近日開設予定だよ！

意外と身近にある「UD製品」

できる限りたくさんの方が使いやすいということは、それだけたくさんの人に喜んで、満足してもらえるとということ。産業においてもUDは注目の分野になっています。



シャンプーの側面に凹凸。(リンスには無し)これで洗髪するとき、目をつぶっても確認できるのです。



低い位置に選択ボタンを配置した自販機。子どもでも選んで押すことができるようになっています。

安全、分かりやすい、みんなが使いやすくデザインがいい。
UD製品は増えています。



みんなが暮らしやすいまちづくり「ハードのUD」

施設もUDに配慮すると、みんなが使いやすい施設になる。当然、使い勝手の良い施設に人は集まる。UDで賑わいのあるまちにしよう



段差を無くした施設。いろいろな人が利用しやすいうえに、見栄えも良いのがUDです。



自動ドアは赤ちゃんを抱っこしている人や、荷物をたくさん持っている人に便利。



みんなのトイレは十分なスペースや設備があって便利。誰もが使いやすいという配慮もUDです。

UDは行政だけでは実現できません。幅広い市民の理解と自主的な参加が必要です。

ご意見・お問い合わせ／企画部企画課UD係 TEL23-9325・FAX23-3816

三井住友海上文化財団派遣コンサート

NHK交響楽団トップメンバーによる

金管五重奏団コンサート



トランペット 関山 幸弘
 トランペット 古田 俊博
 ホルン 今井 仁志
 トロンボーン 池上 亘
 チューバ 多戸幾久三

平成19年 **9月22日** (土) 開演18時30分 (開場18時) **文化会館大ホール**

●入場料

全席自由 一般1,000円 高校生以下500円

※ (財) 三井住友海上文化財団の助成により低料金に設定しております。

※ 乳幼児等、就学前のお子さまの同伴入場はご遠慮ください。

●入場券取扱所

武雄市文化会館 電話0954-23-5165

ローソンチケット (Lコード86437)

電話0570-084-008

●演奏曲目

トランペットヴォランタリー J.クラーク作曲
 二本のトランペットのためのソナタ H.パーセル作曲
 アランフェス協奏曲より第2楽章 J.ロドリゴ作曲
 フレール・ジャック フランス民謡
 ハンガリアンダンスより第3番・第4番・第6番

J.ブラームス作曲
 大きな古時計 H.C.ワーク作曲
 ゴッドファーザーより「愛のテーマ」 N.ロータ作曲
 ポギーとベスより G.ガーシュイン作曲
 他

●主催 武雄市文化協会 武雄市 佐賀県 (財)三井住友海上文化財団
 問合せ先 武雄市文化協会 電話 23-5166



おたんじょうおめでとう



城井 彩花	高橋 魁治	大西 真央	田崎 雅也	富吉 美咲	《北方町》	多久島 夏花	中島 璃樹	大宅 泰雅	金田 陽介	山口 翔馬	池田 花	《山内町》	山田 菜緒	諸石 愛果	松本 実穂	清水 美桜	青木 凌央馬	神田 葵衣	湊 匠汰	久保 翔馬	《橘町》	島本 佳奈	坂口 一沙	山下 翔大	《武雄町》	
(稔 弘恵)	(修治 紀子)	(基之 美穂)	(英司 真由美)	(慎 好子)	(圭介 真理)	(淳一 舞子)	(義彦 幸恵)	(宏樹 かわり)	(幸平 ちえみ)	(隆行 美津子)	(剛 有希子)	(信也 利恵)	(健太 真由美)	(洋一郎 真季子)	(幸司 裕子)	(大輔 かわり)	(忠明 はるか)	(幸一 早織)	(泰介 槇子)	(孝介 綾子)	(一沙 下西山)	(佳奈 下西山)	(翔大 上西山)			
馬神)	高野)	木の元)	掛橋)	追分)	立野川内)	宮野)	三間坂)	鳥海)	永尾)	踊瀬)	西梅野)	川上)	繁昌)	小野原)	潮見)	南片白)	二俣)	下西山)	下西山)	上西山)						

7月15日受付分まで

武雄市消防団支援団員発足

7月2日、武雄市消防団の実団員の不足を補うとともに、多様化する消防団員の雇用形態に対応するために、消防団OBを活用した機能別消防団員制度＝支援団員制度を新たに導入しました。

今回採用した人数は、市内居住者の50名です。これまで一定の訓練を受け、経験を持った退団者を特定の災害活動などにのみ従事させるこの制度は、特に昼間の災害などへ迅速な初期活動体制をとることができます。



快適な「黒髪山」へ



7月19日、山内町の黒髪山へ登る市道を武雄市建設業協会（山崎虎次会長33社）のメンバーにより、ボランティア清掃していただきました。この日は、乳待坊会と山内区長会の協力も得て、約4.6Kmの市道沿いの側溝や溜マスの土砂の除去、市道に飛び出した立ち木の伐採、沿道のごみの撤収など頑張っていたいただきました。大変暑い中の作業でしたが、おかげさまで大変きれいになりました、ありがとうございました。

中国の修学旅行生と交流

7月18日、中国華南省華南理工大学附属小学校の生徒40名が修学旅行で武雄を訪れ、武雄小学校の生徒と学校交流を行いました。

同校では、歓迎セレモニーや5・6年生の生徒と共同で『武雄温泉灯ろうまつり』の絵付けを行いました。絵付けした灯ろうは、お祭り期間中（7月28日～8月11日）温泉通りに展示されます。

武雄市では、中国、韓国、台湾の観光客誘致に積極的に取り組んでおり、今後も学校と協力しながら生徒間交流を推進し、中国からの修学旅行の誘致に取り組んでいきます。



武雄市役所1階にきつずステーションがオープン!



市役所本庁1階に、お子さん連れの方や、子育て支援をされている方が気軽に利用していただける部屋「きつずステーション」をオープンしました。親子で、お友達を誘って、おしゃべりや情報交換の場として、ぜひご活用ください。

オープン当日（24日）はたくさんの親子づれが遊具や絵本で楽しく遊びました。

レモングラスな日

7月23日（月）

昨日は盛りだくさん。楼門朝市、まちなか案内所「がばい」のオープン。

そして、レモングラス。

刈り取り。多数の報道陣が。そして、神事。レモングラスの神事は日本で初めてでしょう。

夕方は、「四季のそら」でレモングラスパーティ。関係者の皆さんに集まっていただきました。

挨拶でも言いましたが、レモングラスは構想10年。ホテルオークラ東京で、生葉のレモングラスティを飲んであまりの美味しさに言葉を失ったのがきっかけ。

タイやベトナムで、レモングラス製品が日本人の女性に飛ぶように売られているのを目撃したのが数年前。ひそかに！？レモングラスの研究を進めていました。

実際にその構想を議会でお話したのが、去年の12月。4月の定植式。レモングラス係の大活躍。そして、昨日。

たくさんの皆さんのおかげでここまで来ました。さあ、これからいろんな仕掛けを繰り出していきます。10年近くかかるとは思いますが、武雄のレモングラスが日本の農業のありようを変える。そう実感しています。



武雄市長物語

今回は、ブログで公開されている『武雄市長物語』より6月25日～7月25日分の中からを抜粋して紹介します。

環境

7月14日（土）

今朝、東京から武雄に戻りましたが、台風の影響であれだけ揺れたのは初めて。客室乗務員の皆さんのピクリともしない反応はお見事でした。

そして、今年2月にゴミ袋の広告掲載インターネットオークションを実施しました。この取り組みについて日本工業新聞社が発行している「月刊地球環境」8月号で紹介されています。

今日は一つ考えていることを。それは草履。ここでお願いがあります。一つは、手作りで大量生産をしてほしいということ。市内生産者の皆さんを募りたいと思います。

もう一つは、旅館・ホテル、飲食店、福祉施設など広い意味での公共スペースをお持ちの皆さん、ぜひ、草履を使ってほしいということです。



来年の冬に、とある大きな仕掛けを行います。多くの皆さんがここ武雄にお越しいただきます。

環境への配慮（古布等の再生）、ぬくもりのある手作り感などを演出するためにも、これから、草履の存在を念頭に置いていただければと思います。

具体的にはまたいつかお知らせします。

環境に向けて何が具体的にできるのか、今日は2つに絞ってお話しました。



みんなで作る 男女共同参画社会



できることから一步一步

市民意識調査結果シリーズ② 家庭生活

平成18年10月に意識調査を実施しました

夫は外で働き妻は家庭を守るという考え方をどう思いますか？

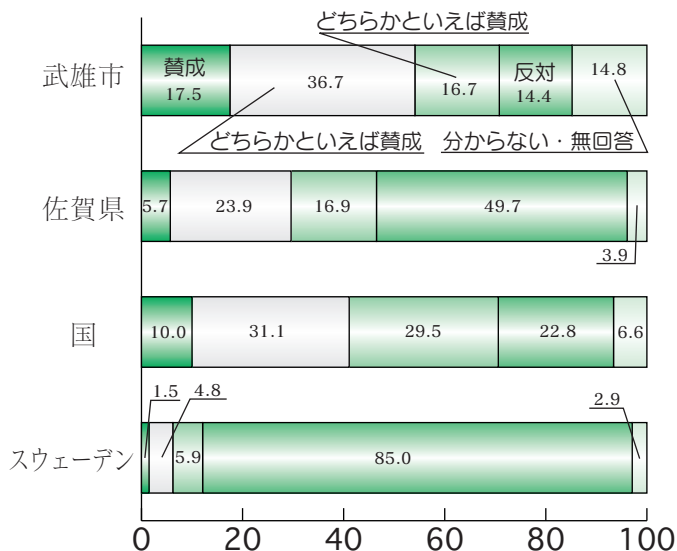

男女別に見ると武雄市では、男性は20歳代を除いて全年代で「賛成」の意見が多く、特に60歳代以上の年齢層ではその割合が高くなっています。一方、女性では、19歳以下から40歳代までの年齢層では「反対」の回答が多く、50歳代以上では、「賛成」が多くなっています。

国や県ではすでに「反対」意見が「賛成」を上回りました。

個人や家族の役割りを、他人や社会から男女の性別を理由として決め付けられるのではなく、男女ともに意欲や能力によって夢や希望を実現、それぞれが主体的に考えていける社会を目指します。

「わたしの思う男女共同参画」シリーズ 6

市内のあちこちで、男女共同参画へのご意見を伺いました。

質問 武雄市では、男女共同参画社会づくりは進んでいると思いますか？

男女共同参画社会づくりのための**出前講座**始めます

ひとひとネット武雄（県男女共同参画推進員等の会）では、男女共同参画に関する学習会や懇談会に出席してお話をさせていただき出前講座を実施しています。みなさんの地区で、グループで、ぜひお声をかけて下さい。

お申し込みは、開催日の2週間前までに、下記までお願いします。

事務局 庭木 (23-3514)
企画部男女参画課 (23-9141)
まで



担当 綿島

回答：どちらかといえば進んでいると思う

意見：今は、男だ女だと言わないでお互いに助け合い生活をしてゆく家庭が多くなったと思います。

今、私も婦人会の仕事やがばいばあちゃんて出かける事がとても多くなりました。このような活動は、家族の協力がないとできません。

女性が出かける時に「また行くとや」とか「何時に帰るや」とか「おいの昼飯はどうするとや」とか言われると、段々外に出にくくなり女性の元気がなくなります。男女共同参画推進市民会議委員として関わっていますが、難しく考えないで、ふだんの生活の中で男女の立場を入れ替えて考えてみるだけでも何か見えてくるのではないかと思います。

男性も、残業ばかりの仕事人間から、地域の中で人と人のつながりの中で楽しく暮らす立場に変わるのもいい事だと思いますよ。



武雄市地域婦人連絡協議会会長
中川 康子さん（橘町）

海外における感染症

海外旅行にはご注意を

武雄杵島薬剤師会 樺島和行

世界保健機構（WHO）

が1990年に感染症を樂觀視することへの警鐘として発表された新興・再興感染症とは、「かつては知られていなかった、この20年間に新しく認識された感染症で局地的に、あるいは国際的に公衆衛生上の問題となる感染症」を新興感染症と呼び、また、「認知の感染症で、既に公衆衛生上の問題とならない程度までに患者が減少していた感染症のうち、この20年間に再び流行し始め、患者数が増加したものであるいは将来的に再び問題となる可能性がある感染症」を再興感染症としています。病原体はさまざま、増加した要因は交通の発達、環境・生態系の変化などがあげられます。

新興感染症

エボラ出血熱・大腸菌O157・HIV感染症・SARS・高病原性鳥インフルエンザ（H5N1）

他30種類以上

今後の課題として、鳥インフルエンザによる鳥から人への感染が発生して、WHOによると2007年3月までに277人が感染し167人が死亡し、今後ウイルスの変異により人から人への感染が懸念されています。

再興感染症

腸チフス・マラリア・狂犬病他

先進諸国では致死率は低いが、世界的にみると多くの死亡者を出している。例えば、腸チフスは毎年20

00万人の患者が発生し、約20〜30万人が死亡し、マラリアは3〜5億人が発病し150〜270万人が死亡しています。

昨年、フィリピンで感染し、帰国後発病して日本人2人が死亡した狂犬病は、アジア・南米・アフリカの広い地域でみられ、特にインド、中国では被害が多く全世界で年間5500人が死亡しています。

海外においては、数多くの新興・再興感染症が問題となっており、海外渡航の際には十分な注意が必要であります。現在、感染のリスクを下げる方法としては、予防接種（破傷風、狂犬病、黄熱、A・B型肝炎、日本脳炎、ポリオ、ジフテリアなど）・予防内服（マラリア）・水・食事や鳥・野生

動物・蚊等の接触に注意することが挙げられます。

特に鳥インフルエンザ対策では生きた鳥が売られている市場や養鶏場へむやみに訪れないこと、死んだ鳥等に触れないことが必要です。

また、蚊については多くの感染症を媒介する恐れがあるため、夕方から夜間にかけて外出する際には、虫除け剤や長袖・長ズボンの着用が推奨されています。

毎年、海外旅行を計画される人が多い中、自分自身・家族・周囲の人達への感染を防ぐためにも渡航先の感染症情報をチェックし、安全・安心な海外旅行をするために必要な対策を講じることをお勧めします。

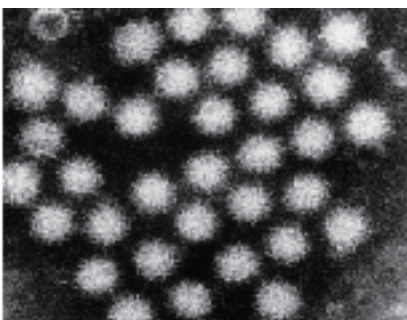

ノロウイルス

「「がばい」 たっしやかプラン21」からのお知らせ

8月は、「食べんばあ」月間です。

「食」を通して、こころと体を健康にするために・・・

【妊娠・乳幼児期】

- 妊娠期・離乳食のときから食事内容に気を配る
- 会話をしながら楽しく食事

【児童・思春期】

- 幼児期から一緒に料理
- 親子でバランスのとれた食事
- ジュースやスナック菓子や甘いお菓子の取りすぎに注意

【親子で料理を楽しむ】

- 親子で料理を楽しむ

【青年・壮年期】

- 規則正しい食事を心掛ける
- 味付けを薄味にする
- 食事や食品に関心をもとう

【高齢期】

- 自分にあつた食事の内容や量をとり、薄味に心掛ける
- できれば、家族そろって食べる

武雄市オリジナルエコバッグデザイン募集

買い物の際にもらえるレジ袋は、1年間に国内で約300億枚消費されており、その多くは家庭からごみとなって出て行きます。

そこで、市ではみんなが持ちたくなくなるようなおしゃれで機能的なエコバッグを作成し、レジ袋の削減に努めます。このオリジナルエコバッグのデザインを募集します。

- ◆テーマ
武雄の名所、自然、人物、環境など武雄を連想させるデザインとします。
- ◆応募資格
不問（市内外を問わずなど）
なたでも応募できます。
- ◆応募方法
① A4サイズの用紙に、バッグのデザインのほかに形状、サイズ、材質を明示してください。縦書き、横書きは自由で、手書き、パソコンなどによるプリントアウトのいずれでもかまいません。
② 別紙にデザインのコンセプトや説明、郵便番号、住所、氏名、年齢、電話番号を明記して添付してください。
③ 1人3作品まで応募できます。
- ◆締め切り
8月31日（金）
当日消印有効
- ◆応募・問合せ先
まちづくり部環境課または山内支所・北方支所またはづくり課環境係に持参または郵送してください。
- ◆賞
市長賞、まちづくり部長賞、審査員特別賞それぞれ1点ずつ。入賞された方には賞状及び武雄の特産品詰め合わせを贈呈します。
- ◆発表
9月末までに入賞者に通知および武雄市ホームページ上で発表
- ◆その他
応募作品は本人発案の未発表のもので、第三者の権利を侵害しないものに限りです。
応募作品は原則として返却しません。
応募者の個人情報や本事業に関する審査、結果通知及び問い合わせ等に限り利用させていただきます。
採用作品を製品化する際、都合により一部修正する場合があります。
採用作品の著作権、使用权などの一切の権利は武雄市に帰属します。
- ◆応募・問合せ先
〒843-8639
武雄市武雄町大字昭和1番地1
まちづくり部環境課宛
電話（23）9130

ごみ収集、し尿汲み取りのお盆休みについて

各業務は次のようになっています。皆さんご協力をお願いします。

■ごみ収集の休み

土日を除き、お盆の期間も回収いたします。

■し尿汲み取りの休み

旧武雄市・旧山内町	8月11日（土）～8月12日（日） 8月14日（火）～8月16日（木）
旧北方町	8月12日（日）～8月15日（水）

※し尿の汲み取りの申込はお早めをお願いします。

■し尿汲み取りの申し込み先

※旧武雄市は地区によって業者が異なります。

旧武雄市	旧山内町	旧北方町
武雄衛生 (23-2582) 武雄ひまわり環境 (22-3357)	山内環境整備 (45-3490)	三協環境開発 (36-2115)

※詳しくはまちづくり部 環境課 23-9130

山内支所 環境係 45-2909

北方支所 環境係 36-6023までお問い合わせください。

◆精霊送りについて
今年も精霊送りについては、次のとおり市役所南側武雄川近くに精霊船の固定船を設置します。
お送りは線香、ローソクだけにとどめ、お供物（特に生もの）はご遠慮ください。河川等の環境を守るため、ご協力をお願いします。

■日時
8月15日（水）
17時30分～20時

■場所
市役所南側武雄川河畔

■問合せ先
武雄市社会福祉協議会
電話（36）5505
まちづくり部環境課
電話（23）9130

みんなのスポーツ

SPORTS スポーツ SPORTS スポーツ SPORTS スポーツ SPORTS スポーツ SPORTS スポーツ SPORTS スポーツ

競技種目	区分	優勝	準優勝	3位
軟式野球	一般男子A	北方町	武雄町	橘町 武内町
	一般男子B	武雄町	朝日町	北方町
ソフトボール	一般男子A	山内町	北方町	朝日町 東川登町
	一般男子B	山内町	北方町	若木町 武雄町
	一般女子	山内町	朝日町	橘町
剣道競技	一般男女	西川登町	東川登町	山内町
相撲競技	小学生	橘町	武内町	武雄町
	中学生	西川登町	武雄町	武内町
	一般男子	朝日町	武雄町	武内町
バレーボール	一般男子	山内町	朝日町	武雄町 武内町
	一般女子	山内町	橘町	
	婦人	武雄町	山内町	武内町 北方町
	レディースシニア	北方町	武内町	橘町 山内町
バドミントン	一般男子	山内町	武雄町	東川登町 朝日町
	一般女子	山内町	武雄町	朝日町 西川登町
卓球競技	一般男女	山内町	武雄町	東川登町
ゲートボール	男女混成	東川登町	西川登町	武内町
グラウンドゴルフ	男女混成	武雄町	西川登町	朝日町
ボウリング	男女混成	武雄町	北方町	橘町
綱引競技	男女混成	若木町	西川登町	橘町 武内町

4月21日(土)の綱引競技を皮切りに市民体育大会がスタートし、得点競技全11競技で熱戦が繰り広げられました。今年は、雨により陸上競技が中止となりましたが、各町の選手たちは炎天下の中「優勝」を目指し頑張りました。なお、得点競技の結果は次のとおりです。

第54回市民体育大会 第1部競技(得点競技)成績



● 8月のスポーツカレンダー ●

開催期日	大会名	会場
8月5日(日)	市子どもクラブ連絡協議会球技大会	白岩体育館・白岩競技場
8月5日(日)	市民ソフトボール大会	白岩運動広場
8月12日(日)	市民体育大会 サッカー競技	白岩競技場
8月19日(日)	議長杯軟式野球大会	白岩球場
8月19日(日)	武雄テニスクラブダブルス大会	天神崎テニスコート
8月25日(土)~26日(日)	九州地区少年軟式野球親善交流大会	白岩球場・白岩競技場・白岩運動広場
8月26日(日)	佐賀県ママさんバレーボール大会地区予選	白岩体育館
8月26日(日)	市民体育大会 ソフトテニス競技	天神崎テニスコート

試験

公共下水道排水設備工事責任技術者資格試験

◆試験日

10月19日(金)

◆受験講習

10月初旬

◆試験案内配布

8月1日(水)～22日(水)

◆受付期間

8月17日(金)～22日(水)

◆受験資格

次の何れかに該当する人

- ① 高校(旧制中学)以上の土木工学科等を卒業し、排水設備工事等の設計または施工に関し2年以上の経験を有する人。
- ② 高校(旧制中学)を卒業し、排水設備工事等の設計または施工に関し3年以上の経験を有する人。
- ③ 排水設備工事等の設計または施工に関し5年以上の経験を有する人。

◆試験科目

下水道に関する一般知識、排水設備に関する法令、事務手続、設計・施工ならびに維持管理について

◆その他

受験申込手続・手数料などについては、受験案内をご覧ください。

◆問合せ先

まちづくり部下水道課
電話(23) 9118

募集

県営住宅
入居予備者募集

◆募集団地

【武雄団地】

武雄町富岡963812

【山下団地】

武雄町富岡110231

【富岡団地】

武雄町昭和866

【中野団地】

朝日町中野645312

◆申込書の配布

9月5日(水)から

◆申込受付日時

9月11日(火)～14日(金)

午前9時～午後6時

◆公開抽選日

9月26日(水) 13時30分

◆抽選会場

武雄総合庁舎別館2階

◆受付・問合せ先

武雄市武雄町昭和265

住宅供給公社 武雄分室

電話(26) 0522

硬式テニス教室
参加者募集

武雄テニスクラブではテニス教室を開催します。初心者の方もお気軽にご参加ください。ナイターでいい汗かきましょう!

◆日時

8月18日(土)～9月19日(水)の毎週水曜・土曜日 計10回
午後7時～午後9時まで

◆場所

天神崎テニスコート

(武雄総合庁舎西側)

◆募集人員

20名

◆参加費

3千円(教室の初回に持参ください)

◆コーチ

武雄テニスクラブ会員。教室では初級、中級のレッスンを行います。

◆その他

テニスのできる服装で参加ください。硬式テニスラケットを持っている人はご持参ください。

◆申込先

武雄テニスクラブ事務局
スポーツショップタナカ
電話(23) 6137

◆申込締切

8月11日(土)

ただし、20名になり次第締め切ります。

◆問合せ先

田崎 電話(23) 0150

パソコン教室
受講者募集

パソコン初心者の人を対象にしたパソコン教室を開催します。

◆パソコン入門コース

(全3日間、計6時間)

◆日程

8月21日(火) 28日(火)

9月4日(火)

午後7時～午後9時

◆会場

武雄商工会議所2F
パソコン室

◆対象

パソコン初心者の人

◆定員

各10名

◆受講料

8千円(武雄商工会議所会員の人は6千円)

◆問合せ先

武雄商工会議所
電話(23) 3161

デジタルSTBとハードディスクレコーダーが一つになった

CableOne
新サービス
誕生

W録画 STB



- Wチューナー内蔵
同時に2つのデジタル番組を録画
- 番組表で簡単予約
地上、BS、CSと連続表示。
- 250GBの大容量
ハイビジョン番組をそのままの美しさで録画

販売価格 49,800円 *ご利用にはAタイプ契約が必要です

株式会社 ケーブルワン T.0954-23-7511 F.0954-22-3449
http://www.cableone.ne.jp

試験

佐賀県警察官

採用募集

試験区分・採用予定人員

試験区分		採用予定人員	
男性	一般	佐賀県	26名程度
		警視庁 愛知県 大阪府 兵庫県	8名程度 (4都府県計)
	武道指導 (柔道)	佐賀県	1名程度
	武道指導 (剣道)	佐賀県	1名程度
女性	一般	佐賀県	2名程度

◆受験年齢

【佐賀県・全試験区分】

昭和53年4月2日から
平成2年4月1日までに
生まれた人。

【警視庁・男性一般】

昭和52年10月16日から
平成2年4月1日までに
生まれた人。

【愛知県・大阪府・兵庫県・
男性一般】

昭和53年10月16日から
平成2年4月1日までに
生まれた人。

◆学歴

学校教育法に規定する大
学(短期大学を除く)もし
くは人事委員会が大学と
同等と認める学校を卒業
していない人または平成
20年3月までに大学を卒
業見込みでない人

◆武道指導区分段位

柔道または剣道で2段以
上の有段者

◆申込受付期間

8月17日(金)～
9月7日(金)

◆第1次試験日

10月14日(日)

(試験会場・佐賀商業高等
学校)

◆第2次試験日(予定)

11月上旬～中旬

◆最終合格者発表(予定)

12月上旬

◆採用予定日

平成20年4月1日

◆問合せ先

武雄警察署・警務課
電話(22)2144

武雄市文化祭「武雄市 民の短歌」募集

第51回武雄市文化祭で短歌
を募集します。

◆作品

自作の短歌(新作に限り
ません。3首まで応募可)

◆応募方法

市販の原稿用紙に作品お
よび住所、氏名を記入し、
郵送してください。

◆応募締切

9月15日(土)

◆応募・問合せ先

〒843-0024
武雄町富岡7549
文化祭短歌会幹事
芽(はぎ)の会・松浦まつ江
電話(23)2871

『創業塾』

受講生募集

独立開業をめざしている
人、開業して間もない人を
対象に、経営の基礎知識や
事業計画のたてかたなどを
学ぶ『創業塾』を開催します。

◆日時

8月22日(水)～

9月26日(水)

◆会場 武雄温泉ハイッ
電話(23)8151

◆定員 40名

◆受講料 5000円

◆問合せ先

武雄商工会議所 担当・境
電話(23)3161

お知らせ

佐賀県統計データフェア

統計思想の普及啓発を図
るため、県民の方々へ統計
の大切さ、面白さなどを身
近に感じていただくため、
統計データを簡単なグラフ
で表したパネルなどの展示
を行います。

◆開催日程

8月26日(日)10時～20時
ゆめタウン武雄1階

「ゆめ広場」

◆開催内容

統計パネルの展示
平成18年度佐賀県グラフ
コンクール入選作品展示

◆その他

・アンケートに答えて「佐
賀県のがた」をもらおう!
・クイズに答えて抽選!賞
品をゲットしよう!

◆問合せ先

佐賀県統計調査課
0952(25)7036

学生さん今がチャンス

運転免許 学割有
夜間料金 無料
入学金 五千円引

受付 毎日

入校日 毎週月曜日・土曜日
誕生日の二ヶ月前から入校できます!



佐賀県公安委員会指定・実技試験免除
武雄自動車学校

E-mail takeo-ds@cableone.ne.jp
武雄市朝日町JR高橋駅西(高橋駅より徒歩3分)



0120-337-625
さあみんな 無事故

武雄市の文化財

今回は、武雄市内にある指定文化財のうち、歴史資料について紹介します。

指定をうけている歴史資料として、市指定が4件あります。

「大砲等設計図及び切形」は武雄鍋島家に保管されていたもので、大砲や銃、旋盤などの設計図（65点）と切形（15点）などがあります。設計図には、オランダ語と日本語の両方の文字で説明書が付けられているものもあり、当時の研究の様子がうかがえます。

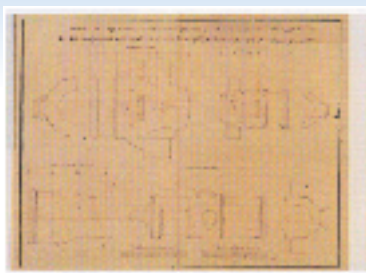

大砲設計図

も切形（型紙のようなもの）や拓本、大砲の台車絵図、砲術や試打に関する文書類など多数あります。これらの資料は、武雄領が近代科学導入を積極的に行なっていたことを物語るもので大変貴重なものです。

「地球儀」及び「天球儀」は、オランダのアムステルダム、ファルク工場で作されたものです。銘より1745年に作られたことがわかります。箱書きから天保15年（1844年）に、「地球儀」「天球儀」を一对で輸入したものと考えられています。ファルク工房製の「地球儀」「天球儀」の



地球儀と天球儀

セットは、国内では武雄の他には1例しか確認されていません。

「有馬之戦役戦死者慰霊碑」は円応寺にある島原の乱後二百年忌を記念した供養碑で、

天保7年（1836年）に建立されています。碑には、建立された経緯と戦死者の名前が刻まれています。有馬之役とは、寛永14～15年（1637～1638年）に島藩と唐津領天草の農民が天草四郎を首領に起こした一揆で、一般的には島原の乱といえます。この一揆の鎮圧に、武雄領からも第二十一代領主鍋島茂綱とその子茂和が参戦しています。原城での攻防はすさまじく、武雄の戦死者は56名を数えました。この慰霊碑は、島原の乱のすさまじさを伝える貴重な歴史遺産です。



有馬之戦役戦死者慰霊碑

武雄市図書館

歴史資料館だより



『平成19年度 古文書講座』の開催

『古文書講座』の開催

今年も武雄市図書館・歴史資料館では、古文書講座を開催します。

初心者を対象とした講座で、古文書に親しみ、そこからうかがえる郷土の歴史について学んでいきます。古文書に興味がある人はぜひご参加ください。

加ください。

日時

9月中旬から土・日曜日を
中心に月2回程度

場所

午後2時～午後4時まで
武雄市図書館・歴史資料館
メディアホール

受講料

500円

募集期間

8月1日(水)～8月31日(金)

募集人員

25程度

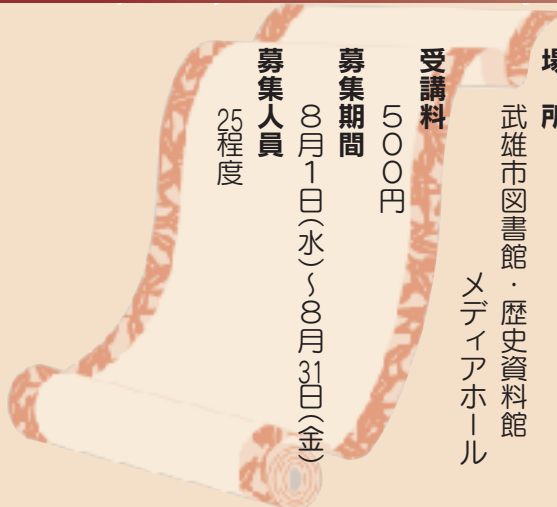

人の動き



総人口	52,141人
男	24,686人
女	27,455人
世帯数	16,842世帯

武雄町	16,011人(+132)
橘	2,853人(-3)
朝日町	5,686人(-28)
若木町	1,991人(-33)
武内町	2,720人(-31)

東川登町	2,652人(-43)
西川登町	2,218人(-18)
山内町	9,571人(-9)
北方町	8,447人(-150)

()は平成18年6月末日との増減

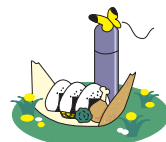

平成19年6月末日現在