

No.21  
2007.November

11

# 武雄

Takeo Public Relations Magazine



# 7回のおしくら!

ウマかもんいっぱい宣言!



## 全日本美味暮まんじゅう選手権

**とき** 平成19年11月17日(土) 大人の部  
18日(日) こどもの部

**ところ** 武雄市北方町北方運動公園 (物産まつり会場)

チームは5人1組 どの階級に参加する?

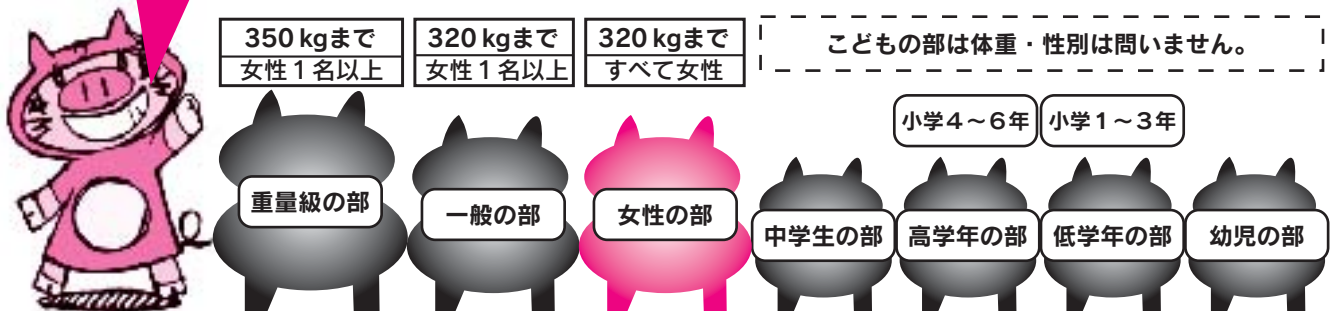

秋の味覚と特産品がいっぱい! とことん楽しんじゃおう!

大人の部の参加チームに「物産お買い物券」進呈!!

- 参加料 1チーム 2,000円 ※子どもの部は無料!
- 締切り 11月7日(水)
- 賞品 一般の部優勝:賞金賞品総額10万円の賞品!  
他の部も豪華賞品を準備しております

若楠ポーク  
佐賀牛 銘菓  
果物 新鮮野菜  
など盛り沢山



申込み・問合せ先

美味暮まんじゅう協会事務局 (武雄市営業部農林商工課 産業係内)  
TEL 0954-23-9335 FAX 0954-23-7102 nourin@city.takeo.lg.jp

武雄・山内・北方が一堂に！

# がばい武雄の物産まつり

武雄のうまかもんがいっぱい

## 黒米もちつき・地元のだご汁

3つの物産まつりが合体しました！  
今年は山内や北方のうまかもんも集まります。おいしくてホッペがおっこちそう

## ●佐賀牛や若楠ポークが安い

佐賀が生んだ名産佐賀牛や若楠ポークが市価より安く手にはいります。

## ●武雄のよかもん特産品販売

ホッと温ったまるお茶・いろんなお菓子・手造りの竹細工がたくさんあるよ～

## ●新鮮農産物直売

地元農産物「新鮮野菜・果物・肉」などなどの展示販売。

## 地元特産品が当たる ガラポン抽選会

会場でお買上げ1,000円に1枚の補助券進呈。  
3枚集めてガラポン抽選にチャレンジ。

開催期間に新聞折込チラシの抽選券を  
ステージ上で抽選します。  
(11/18(日)のみ)  
お客様のお越しをお待ちしております。

とき 11月17日(土)・18日(日)  
ところ 北方運動公園グラウンド



## ●特設ステージでは

### 17日(土) 司会：ヒーマン

- ・北方中学校ブラスバンド
- ・大崎保育園マーチング
- ・ゲキレンジャーショー
- ・よさこい
- ・美味暮コスチュームショー
- ・GABBAスペシャルコンサート
- ・野菜の叩き売り 他

### 18日(日) 司会：かくもとしほ

- ・郷土芸能（北方町）
- ・ひよっところ（橘町）
- ・美味暮コスチュームショー
- ・リズムダンス（山内）
- ・FM佐賀公開録音（普天間かおりステージ）
- ・明信幼稚園マーチング
- ・野菜の叩き売り 他

## アクセス ACCESS

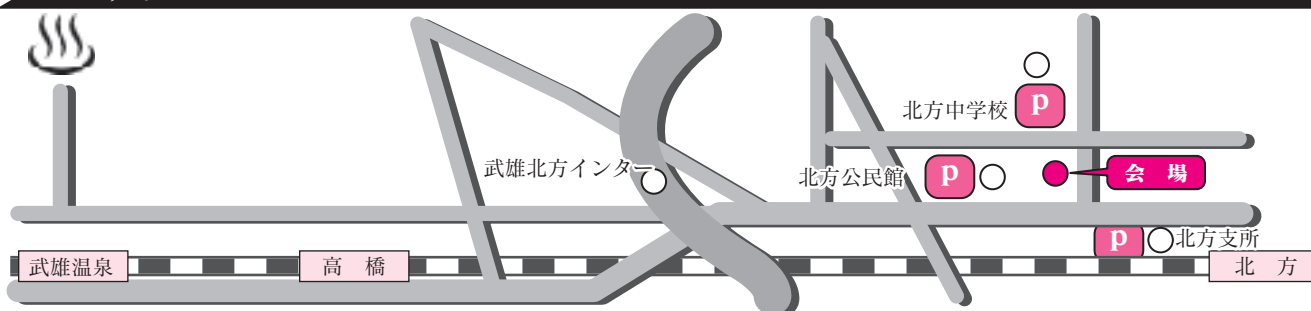

## 武雄市成人式は

### 1月3日に実施

現在、新成人の代表者で成人式実行委員会を組織し、思い出深い素敵な成人式になるよう式の企画、準備を進めています。新成人のみならず、ぜひ参加ください。また、現在武雄市外に住所がある方も参加できますので、当日の出席については、各公民館へ連絡をお願いします。

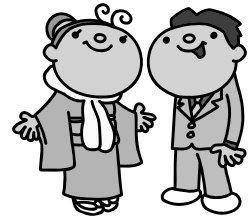

- 期日 平成20年1月3日(木)
- 時間 10時受付 11時開式
- 会場 武雄市文化会館大ホール
- 対象 昭和62年4月2日から昭和63年4月1日生まれの方

## ドリームキャッチ12 「X'mas Party」

偶然の出会い。  
ひとつの会話が  
いつしか恋へと変わっていく…

★日 時 12月15日(土) 18:30受付  
★場 所 武雄センチュリーホテル「平安の間」  
★対 象 杵藤地区広域圏内に居住または勤務されている概ね25歳～40歳の独身男性および女性(女性については圏域外も可)  
★定 員 男性40名、女性40名  
(応募者多数の場合は先着順とします)  
★参加費 男性4,000円 女性3,000円  
★問合・申込先  
〒843-0023 武雄市武雄町大字昭和1-2  
杵藤地区広域市町村圏組合総務課  
電話 (23) 5142 FAX (23) 5143  
E-mail kitousomu@star.saganet.ne.jp

## 議長交際費

単位：円

議長交際費は、議長が議会運営上あるいは議会を代表して外部と公の交際を進める上で必要な経費です。今回は、平成19年7月～9月分を公開します。

	7～9月		4月からの累計	
	件数	金額	件数	金額
弔 慰	3	25,670	5	36,570
見舞い	0	0	0	0
祝 儀	14	60,605	24	99,505
せん別	6	38,000	6	38,000
賛 助	2	8,000	2	8,000
接 遇	6	22,375	6	22,375
会 費	4	20,000	4	20,000
その他	1	3,990	5	11,060
合 計	36	178,640	52	235,510

## 市長交際費

単位：円

市長交際費は、市長が市政運営上あるいは市政を代表して外部と公の交際を進める上で必要な経費です。今回は、平成19年7月～9月分を公開します。

	7～9月		4月からの累計	
	件数	金額	件数	金額
弔 慰	3	31,347	6	51,347
見舞い	0	0	0	0
祝 儀	21	108,700	45	239,105
せん別	3	26,000	3	26,000
賛 助	1	5,000	3	23,500
接 遇	5	81,211	7	137,211
会 費	8	40,500	9	45,500
その他	2	27,750	2	27,750
合 計	43	320,508	75	550,413

教育資金を必要とする  
みなさまへ

### 「国の教育ローン」

高校、短大、大学、大学院、専修学校等に入学・在学される方の保護者で、給与所得者については世帯の年間収入が990万円以内、事業所得者については世帯の年間収入が770万円以内の方が対象となります。

#### ◆融資金額

学生・生徒お一人につき  
200万円以内

#### ◆返済期間

10年以内 交通遺児家庭

または母子家庭については、  
1年の延長が可能です。

#### ◆利率年 2・50%

(平成19年5月10日現在)

#### ◆据置期間

在学期間内で元金のご返済を据置くことができます。  
(返済期間に含まれます。)

#### ◆返済方法

毎月元利金等返済 ボーナス月増額返済、ステップ返済もできます。

#### ◆問合先

教育ローンコールセンター  
0570-008656  
国民生活金融公庫佐賀支店  
0952(22)3341

# 秋の全国火災予防運動

11月6日～15日

「火は見ている あなたが離れる その時を」

火災が発生しやすい季節になりました。火災予防思想の一層の普及と火災の発生予防、死傷事故や財産の損失を防ぐことを目的に「秋の全国火災予防運動」が実施されます。

市と消防団は、期間中に次のような取り組みを行います。

- ①火災予防運動期間中の11月11日に消防団と消防署が合同して市内全域で広報活動を行ないます。
- ②火災予防ポスターや火の用心チラシ、広報、CATV、防災行政無線などで火災予防運動の周知を図ります。



- ③21時にサイレンを鳴らし、各家庭や事業所での火の元の点検を促します。
- ④消防団は、各分団ごとに広報活動や消防水利の点検など地域の実情に応じた活動を行ないます。

## 住宅用火災報知器を 設置しましょう

住宅火災による死者の発生を防止するため、消防法および杵藤地区広域市町村圏組合火災予防条例が改正され、**全ての住宅に住宅用火災警報器の設置が義務付けられています。**  
新築住宅・・・新築された日から設置  
(平成18年6月1日から適用)  
既存住宅・・・平成23年5月31日までに設置  
(猶予期間)



### 【設置箇所】

- ◇壁または天井に設置します。
  - ・各寝室
  - ・階段（2階以上に寝室がある場合）
  - ・7㎡以上の部屋が5以上ある階の廊下※台所への設置は努力目標です。
- 壁取り付けの場合  
天井から15～50cm以内に住宅用火災警報器がくるようにします。梁がある場合には中心を梁から60cm以上離します。
- 天井取り付けの場合  
住宅用火災警報器の中心を壁から60cm以上離します。調理器具やエアコンなどの吹き出し口から1.5m以上離します。

### 【問合先】

武雄消防署予防課予防係 電話 (23) 2151  
杵藤地区消防本部予防課予防係  
電話 (23) 0119  
武雄市総務課安全安心係 電話 (23) 9315  
住宅用火災警報器相談室  
フリーダイヤル0120-565-911

## ！ ご注意ください

住宅用火災警報器の設置義務化を契機として不適正な価格（市場価格を超える高額な価格）による販売を行う業者にご注意ください。**火災警報器は、クーリングオフ（※）の対象です。**  
国が定めた規格に適合していることを日本消防検定協会が鑑定し、合格した住宅用火災警報器には『NS』マークが表示されています。

### ※クーリングオフとは

訪問販売等で指定商品やサービスの契約（申し込み）をしてしまった場合、契約のための書面を受け取った日を含めて8日以内なら消費者は無条件で契約の解除（マルチ商法の場合は20日以内）をすることができる制度です。

## ごみ収集を 一時休止します

■ごみ収集休止期間

【可燃ごみ】

12月6日(木)・7日(金)

【不燃ごみ・かん類・びん類・ペットボトル・プラスチック・古紙・古布・粗大ごみ】

12月3日(月)～7日(金)

杵藤クリーンセンターと  
武雄市リサイクルセンター  
で施設の点検・修理を行います。  
この期間は持込みが  
できませんので、次のとお  
りごみ収集を休止します。

事業所の「特別収集」も  
期間中は全て休止します。

みなさんには大変ご迷惑  
をおかけしますが、ご理解  
とご協力をお願いします。

なお、今年は昨年と比較し、  
可燃ごみの収集休止期間を  
5日間から2日間に短縮し  
ています。

### ■問合せ先

まちづくり部環境課

電話 (23) 9130

山内支所まちづくり課

電話 (45) 2909

北方支所まちづくり課

電話 (36) 6023

## ふるさと旅するラジオ

NHK佐賀放送局で「ここはふるさと旅するラジオ」全国生中継が行われます。この番組は「80 (はちまる) ちゃん号」というラジオカーで全国各地を旅するものです。

会場に集まった皆さんの元気な声も生中継で全国に発信されますのでお出掛けください。

■日時 平成19年11月26日(月)

(放送予定：午前11時30分～50分)

NHKラジオ第1放送)

※会場では午前11時から観覧のご案内を  
します

■会場 武雄温泉新館前広場

■司会 森下和哉アナウンサー

谷口慎一郎アナウンサー

■観覧方法 入場自由

■問合せ先 NHK佐賀放送局「旅するラジオ」係

TEL：0952-28-5009

(土・日・祝日を除く 午前10時～午後7時)

## 多重債務に悩まないで

サラ金などの借金問題の解決方法は必ずあります！  
金利を下げることは可能です

消費生活相談窓口には多重債務（借金返済のために借金を重ね、支払い困難になった状態）の相談が数多く寄せられています。最近ではクレジットやローンなど気軽にお金を借入できる状況にありますが、無理な借入はしないようにしましょう。

金利を下げたら借金を返済することが可能ですか？

いいえ

- ・住宅ローンを除いた債務総額が5000万円以下ですか？
- ・債務額の1/5か100万円のどちらか多い方を3年間で返済していくことは可能ですか？
- ・将来にわたり継続的に収入を得る見込みはありますか？

はい

はい

はい

いいえ

### 任意整理

借主と貸主が話し合いで借金の返済方法・金額を決め直すことです。一般的には弁護士や司法書士に依頼して、利息の再計算を行い返済計画を作り直します。

### 特定調停

簡易裁判所に申し立てをし、調停の中で利息の再計算を行い、借主の収入の範囲で返済することで和解することです。

### 個人再生手続

債務の中の一部を分割して返済し、残りの債務を免除してもらう制度です。

### 自己破産

全財産を債務者に分配し、残った債務を全額免除してもらう制度です。

## 多重債務の相談窓口

～困ったときは早めに相談を～

### ○武雄市消費生活相談窓口

・毎週月曜日：山内支所2階会議室

10時～16時

電話 (45) 2511

・毎週木曜日：北方支所2階会議室

10時～16時

電話 (36) 2511

○佐賀県消費生活センター (土・日・祝日も受付) 9時～16時

電話0952 (24) 0999

○佐賀県弁護士会 (毎週土曜日電話無料相談) 13時～16時

電話0952 (24) 3411

○佐賀県司法書士会 (毎週月曜日電話無料相談) 18時～20時

電話0952 (29) 0635

“早起きは三文の徳”

## 楼門朝市探検隊 参加者募集

毎週日曜日に開催されている楼門朝市へ行かれたことはありますか？

楼門朝市では、朝市名物の楼門パーガーや三寿おはぎ、とれたての新鮮な野菜が販売されています。ご家族でクイズラリーに参加して楼門朝市の魅力を探検しましょう。

—また、早寝早起き朝ごはんの大切さと食への感謝の念を深めるため善念寺（新町）にて朝がゆを準備しております。

参加ご希望の方は、11月19日（月）までにお申し込みください。

■日時

11月25日（日）

7時50分～9時30分

（受付は7時30分から）

■集合場所

武雄温泉楼門前

■内容

楼門朝市の見学と旬の農産物等のクイズゲーム、散策などの後、善念寺で食の



講話と朝がゆ会

■対象

小学生と親

■参加費

1組200円

（一人につき100円）

■申込先

こども部食育課

電話（23）9217

「ふるさとの食 につぼんの食」

地域フェスティバル

「NHKふるさとの食

につぼんの食 佐賀フェス

ティバル『sweet kitchen

オーガニック野菜で楽しむ

ヘルシースイーツwith柿沢

安耶』を開催します。

佐賀県産の有機野菜や武

雄でとれた地元野菜を使っ

たスイーツの実演やトーク

ショーなど楽しいイベント

を予定。試食もあります。

参加ご希望の方は、お電

話かFAXでお申し込みみ

ください。NHKから整理券

をお送りします。なお、応

募多数の場合は先着順で申

込受付を終了いたしますの

でご了承ください。

■日時

12月2日（日）午後

■会場

宮の町夢本陣（宮野町区）

■講師

パティシエ柿沢安耶氏

（パティスリー ポタジエ

（東京）

## オアシス 食育まつり

『「オ」美味しい・「ア」安心・「シ」幸せ・「ス」健康やか』をテーマに食育まつりを開催します。

武雄市清水医院院長清水正彦氏による食育講演会「食事と健康」、だご汁の試食会や塩としょう油で簡単料理教室など郷土料理体験コーナー、有機野菜の販売を行います。楽しいイベントを準備しご来場をお待ちしていますので、箸、コップ、おわんを持参しお越しください。

■日時 12月2日（日）10時～15時

■場所 山内農村環境改善センター

■入場料 前売り500円

当日600円（中学生以下無料）

■問合先 山内町オアシス会（下平）

電話080-3225-5362

こども部食育課 電話（23）9217

■問合先

NHK佐賀放送局

「スイーツキッチン」係

TEL 0952（28）

5009

（土・日・祝日除く）

午前10時～午後7時

FAX 0952（28）

5010（24時間）



# 11月1日から乳幼児医療費 助成制度が拡大されます

■拡大の対象：満3歳（誕生日の翌月）～小学校就学前の乳幼児

改正前（～19年10月31日）	改正後（平成19年11月1日～）
歯科医療費の全額助成	歯科医療費の全額助成 入院医療費の自己負担分の1/2を助成 （平成19年11月1日診療分より適用）

※保健診療対象外のものには助成の対象になりませんので、ご注意ください。

## ■申請に必要なもの

- ・乳幼児医療費助成申請書（本庁・各支所に準備しています）
- ・保護者名義の振込み口座のわかるもの（郵便局は除きます）
- ・健康保険証 ・印鑑
- ・ご加入の健康保険（社会保険など）からの高額療養費の支給決定通知書（高額療養費に該当している場合のみ）

## ■申請の流れ

医療機関で1ヶ月分の医療費の負担額について「乳幼児医療費助成申請書」に証明を受けてください。（領収書に保険診療総点数が明記されており、医療機関の領収印がある場合は、領収書を添付することにより申請することも可能です。）



本庁または各支所にて申請を行ってください。



審査後、ご指定の口座への振込みにより助成を行います。

## ■問合先

こども部支援課家庭支援係 電話 (23) 9216  
山内支所くらし課福祉健康係 電話 (45) 2906  
北方支所くらし課福祉健康係 電話 (36) 6020

## 麻疹風疹混合II期の予防接種はお済ですか？

予防接種法の改正により、麻疹風疹ワクチンは2回接種することになりました。接種時期は、I期は1歳～2歳未満の時、II期は小学校に入る前の1年間です。麻疹風疹をそれぞれ単独で1回ずつ受けた方もII期と

して麻疹風疹混合ワクチンを受けることになっていきます。対象年齢を超えると公費での接種は受けられなくなり、お済でない方は体調のよい時を選んで早めに受けるようにしましょう。

### ■19年度対象者

平成13年4月2日から平成14年4月1日生まれのお子さま

### ■接種期間

平成20年3月31日まで

### ■受け方

個別予防接種の要領で「健

## 児童相談所 巡回相談のお知らせ

■期 日 11月19日（月）  
■時 間 9時30分～16時  
■場 所 武雄市文化会館  
中集会室A・B（2階）

### ■巡回相談とは？

児童相談所が遠いので、通うのが大変なため、児童福祉司・心理判定員が相談のチームをつくり、地域に向いて相談を受け付けます。

### ■児童相談所とは？

18歳未満のお子さんに関するあらゆる相談を受けます。また、必要に応じて相

談を受け付け、家族・学校などの連絡をとり、助言・指導を行います。

### ■たとえばどんなこと？

・ことばやからだの発達の遅れが心配・学校や家庭でいじめられている・集団生活になじめず学校に行けない・子どもが暴力を受けている・盗み・暴力・家出・不良交友などの行動がある  
・その他しつけや医療の問題などどんな事でも結構です

### ■予約の受付は？

市役所こども部支援課  
電話（23）9216 にお願  
いします。

## 11月は「児童虐待防止推進月間」です

『きこえるよ 耳をすませば 心のさけび』

### 子どもを虐待から守るための5か条

- その1. おかしいと感じたら迷わず連絡（通告）を
- その2. 「しつけのつもり・・・」は言い訳
- その3. ひとりで抱え込まない
- その4. 親の立場より子どもの立場
- その5. 虐待はあなたの周りでも起こりうる



## 平成20年度 保育所入所のご案内

平成20年4月からの保育所入所の申込受付を下記の要領で実施します。各保育所で行う面接では、係員が話をとおかがいした上で申込書を受け付けますので、子ども・家庭の状況に詳しい人の出席をお願いします。

希望保育所の面接日に出席できない場合は、

### <申込予定日程>

■申込場所：各保育所（立野川内保育園は立野川内集落センターで申込受付をします。）

■日 時：15：00～18：00（日程は下記のとおり）

保育所名	定員	申込日	保育所名	定員	申込日
志久保育園	120	11月27日(火)	大崎保育園	90	12月 7日(金)
立野川内保育園	90	11月28日(水)	光の園保育園	80	12月11日(火)
芳華保育園	90	11月29日(木)	花島保育園	90	12月12日(水)
山内保育園	120	11月30日(金)	小鳩の家保育園	90	12月14日(金)
朝日保育所	60	12月 3日(月)	かわのぼり保育園	90	12月17日(月)
武内保育園	80	12月 4日(火)	ひまわり保育園	90	12月18日(火)
武雄保育所	120	12月 5日(水)	若木保育園所	60	12月19日(水)
朝日第二保育所	90	12月 6日(木)			

※朝日・朝日第二保育所及び若木保育所は、平成20年4月から公立保育所から私立保育園となります。  
 ※保育所は、保護者の労働・出産・疾病・病人の看護などの理由で、保育に欠けると認められる家庭の児童を、保護者に代わって保育する児童福祉施設ですので、小学校の入学準備のため、あるいは集団生活に慣れさせるためというだけでは入所の対象となりません。あくまでも家庭で保育できない児童が対象となります。

平成20年4月以降に産後休暇・育児休業明け等の理由で、年度途中からお子様を保育所に預ける予定の方も、できるだけこの期間内に入所の申し込みをしておいてください。申し込みがない場合には、希望の保育所に入所できないことがあります。

☆☆☆ 保育所の入所については下記のお問い合わせまでどうぞ ☆☆☆

■問合せ 武雄市 こども部 未来課 電話 (23) 9215  
 山内支所 くらし課 電話 (45) 2906  
 北方支所 くらし課 電話 (36) 6020

## 平成20年度 幼稚園児募集

市内幼稚園では、入園希望者の保護者のみなさんが安心して入園の手続きができるように、入学願書受付期間を統一しています。入園希望の人は、受付期間内に手続きを行ってください。

### 【入学願書配布と受付期間】

11月1日(木)～11月30日(金)まで  
 ※土・日・祝日を除きます。詳しくは各幼稚園へ

のぞみ幼稚園 23-3496  
 三間坂幼稚園 45-4532  
 明信幼稚園 26-2193  
 武雄カトリック幼稚園 22-3519  
 たちばな幼稚園 20-0020  
 北方幼稚園 36-2160 (なお、入園対象者は北方町に住まいの4、5歳児となります)



# 国民健康保険からのお知らせ

入院するときは「**限度額適用認定証**」をご利用ください！

所得区分	自己負担限度額（月額）
上位所得者	150,000円+（医療費総額-500,000円）×1%
一般	80,100円+（医療費総額-267,000円）×1%
住民税非課税世帯	35,400円

※70歳未満の人も、入院時の窓口負担が自己負担限度額までになります。

※外来の受診では利用できません。

例えば、国民健康保険に加入する50歳のAさん（一般の方）が入院し、1ヶ月の入院費が80万円だった場合。

（ただし、食事代や差額ベッド代などは高額医療の対象にならないため、80万円には含まれておりません）

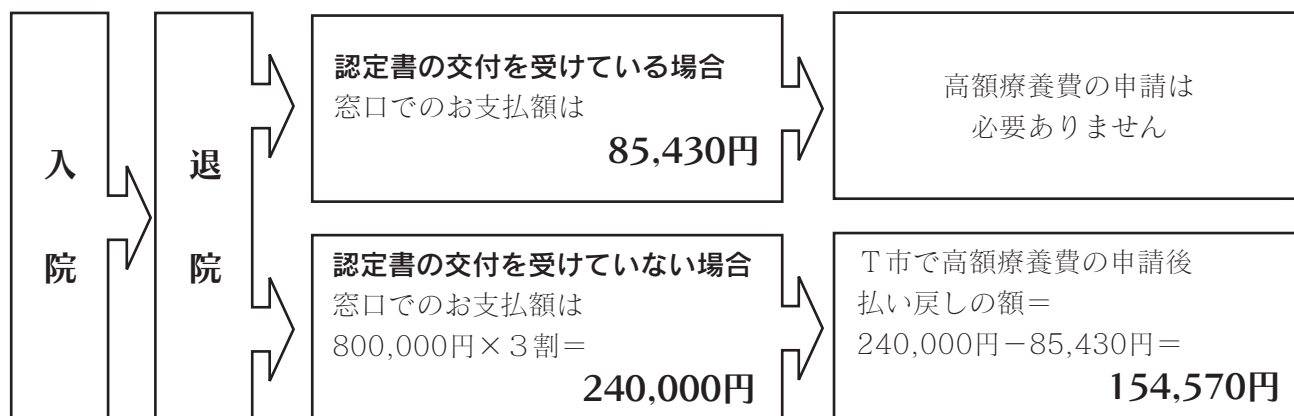

## 申請に必要なもの **国民健康保険証、印鑑**

※社会保険にも同様の制度がありますので、社会保険の方は社会保険事務所までご相談下さい。

**平成20年4月からの高齢者医療制度につきましては、  
国の方針が決定次第、広報などでお知らせします。**

■問合せ 武雄市役所 健康課 国保年金係 電話 (23) 9 1 3 5  
 山内支所 暮らし課 国保年金係 電話 (45) 2 9 0 6  
 北方支所 暮らし課 国保年金係 電話 (36) 6 0 2 0  
 武雄社会保険事務所 電話 (23) 0 1 2 1

## 介護保険制度説明会を開催します

11月・12月で65歳になられる方を対象に、介護保険制度説明会を開催しますので、多くの皆様のご出席をお待ちしています。

なお、対象者以外の方でもお気軽にご出席ください。

健康課たっしゅか係 電話 (23) 9 1 3 5

日程	時間	場所
11月16日（金）	14：00～	山内公民館 和会議室
11月21日（水）	10：00～	本庁 1階会議室
11月30日（金）	10：00～	北方支所 2階会議室

# 武雄市議会

## 9月定例会

9月定例会は9月3日から21日までの19日間の会期で開かれ、市長提出議案32件の審議等のほか、19名の議員が4日間にわたり一般質問を行いました。

### 条例議案

武雄市担い手農地集積高度化促進事業分担金徴収条例は、担い手農地集積高度化促進事業の分担金徴収について条例を定めるものです。

### 事件決議議案

武雄市乳幼児の医療費の助成に関する条例の一部を改正する条例は入院費の一部助成を3歳以上就学前の幼児へ拡充するための条例改正です。

政治倫理の確立のための武雄市長の資産等の公開に関する条例の一部を改正する条例、武雄市職員の給与に関する条例の一部を改正する条例、武雄市行政財産使用料条例の一部を改正する条例、武雄市国民健康保険条例の一部を改正する条例及び武雄市自転車競走実施条例の一部を改正する条例の5件は、いずれも関係法令の改正に伴う条例改正です。

### 佐賀県市町総合事務組合

佐賀県市町総合事務組合を組織する地方公共団体の数の減少及び組合規約の変更に係る協議について及び佐賀県後期高齢者医療広域連合を組織する地方公共団体の数の減少及び規約の変更については、佐賀市と3町の合併により規約の変更をするため議決を求めるものです。

### 武雄市名誉市民の選定に

ついては、武雄市名誉市民条例第4条の規定により、陶芸家中島宏氏を選定することについて同意するものです。

### 予算議案

平成19年度武雄市一般会計補正予算(第4回)は、歳入歳出予算の総額に歳入歳出それぞれ3億147万5千円を追加し、歳入歳出予算の総額を歳入歳出それぞれ193億1276万9

千円とするものです。

【一般会計補正予算歳出の主なもの】

#### ◆総務部

職員人材交流派遣事業 164万7千円

#### ◆営業部

担い手農地集積高度化促進事業 586万5千円

野菜価格安定対策事業負担金 217万6千円

#### ◆くらし部

地域介護・福祉空間整備等事業補助金 3500万円

老人福祉センター運営費補助金 206万9千円

#### ◆まちづくり部

土木施設災害復旧事業(単独災害) 760万円

#### ◆教育部

朝日小学校施設整備等事業 1684万6千円

柿田代遺跡調査費(地中レーダー探査) 155万円

【特別会計・企業会計の補正歳入歳出予算の主なもの】

◆競輪事業特別会計

正歳入歳出予算の主なもの

◆競輪事業特別会計

#### (歳入)

場外車券売場サテライト肝付新設に伴う車券発売金分 1億2600万円

#### (歳出)

サテライト肝付開催経費等 1億4290万5千円

サテライト武雄敷地舗装工事費 628万1千円

◆病院事業会計

収益的支出 1401万7千円

資本的支出 410万円

▲1401万7千円

### 特別委員会設置

第35号議案武雄市公共下水道事業受益者負担金徴収条例ほか補正予算を含む3件の関連する議案については、合併後の新しい武雄市の下水道事業の開始時点での課題解決のため、その重要性を鑑み、特別委員会(委員長・山口昌宏)を新たに設置し、継続審査に付され、閉会中(9月27、28日)に集中して審議がなされ、10月19日臨時会にて原案どおり可決されました。

また、平成18年度決算認定12件については、一般会計等審査(委員長・吉川里

已)、特別会計等審査(委員長・大渡幸雄)の二つの特別委員会が設置され、それぞれ閉会中の継続審査となりました。

### 人事案件

議会は、次の人権擁護委員候補者の推薦について同意しました。

中村 公茂 氏(山内町)  
蒲地 弘子 氏(山内町)

### 請願・意見書

『国民のための政治を求める意見書』に関する請願は、国民の期待に沿うために資金管理団体だけでなく、すべての政治団体に1円からの領収書添付を義務付けるよう求めるものです。この請願は採択され意見書として総理大臣宛送付されました。

悪質商法被害をなくすための割賦販売法改正を求める意見書は、クレジット会社の責任において被害の防止と取引適正化を実現するよう法制度の整備を求めるもので、原案どおり可決されました。

# 11月のカレンダー

平成19年 2007 November

SUN(日)	MON(月)	TUE(火)	WED(水)	THU(木)	FRI(金)	SAT(土)
				<b>1</b> ♥ 健康相談 ♠ 消費生活相談 ♣ 将棋例会	<b>2</b> ● 赤ちゃんひろば ● 育児サークル ● あかちゃん広場	<b>3</b> <input type="checkbox"/> 文化の日
<b>4</b> ♥ 両親学級	<b>5</b> ♥ 健康相談 ♠ 消費生活相談 ♣ 囲碁例会	<b>6</b> ♥ 母子手帳交付 ♥ 乳幼児相談 ♠ 法律相談 ● つどいの広場あいあい ● 育児サークル	<b>7</b> ♥ 栄養相談 ♠ 人権相談 ♣ 詩吟教室	<b>8</b> ♥ 健康相談 ♥ 糖尿病予防相談 ♠ 消費生活相談 ♠ 弁護士相談	<b>9</b> ♥ BCG ● 子育てひろば ● 育児サークル	<b>10</b> ● 子育てサロン
<b>11</b>	<b>12</b> ♥ 健康相談 ♠ 消費生活相談 ♣ 民謡教室 ♣ 謡曲教室	<b>13</b> ♥ 母子手帳交付 ♥ 乳幼児相談 ♠ つどいの広場あいあい ● 育児サークル	<b>14</b> ♥ 4ヶ月児健診 ♥ 栄養相談 ♥ 身体障害者相談 ● おひざでよんで!	<b>15</b> ♥ 健康相談 ♠ 消費生活相談	<b>16</b> ♥ 1歳6か月児健診 ♥ 歯科相談 ♠ 法律相談 ● 育児サークル ● 赤ちゃんひろば	<b>17</b>
<b>18</b>	<b>19</b> ♥ 健康相談 ♠ 消費生活相談 ♣ 囲碁例会	<b>20</b> ♥ 母子手帳交付 ♥ 乳幼児相談 ● サンサンひろば ● つどいの広場あいあい ● 育児サークル	<b>21</b> ♥ 4ヶ月児健診 ♥ 栄養相談 ♣ 吟詠教室 ● おひざでよんで!	<b>22</b> ♥ 1歳6か月児健診 ♥ 歯科相談 ♥ 健康相談 ♥ 糖尿病予防相談 ♠ 消費生活相談・弁護士相談 ● ふれあいランド	<b>23</b> <input type="checkbox"/> 勤労感謝の日	<b>24</b>
<b>25</b>	<b>26</b> ♥ 健康相談 ♠ 消費生活相談 ♣ 民謡教室 ♣ 謡曲教室	<b>27</b> ♥ 母子手帳交付 ♥ 乳幼児相談 ● つどいの広場あいあい ● 育児サークル	<b>28</b> ♥ ポリオ ♥ 栄養相談 ♠ 行政相談	<b>29</b> ♥ 1歳6か月児健診 ♥ 歯科相談 ♥ 健康相談 ♠ 消費生活相談	<b>30</b> ♥ ポリオ ● 育児サークル ● 子育てひろば	<b>12/1</b> ● 子育てサロン
<b>12/2</b>	<b>12/3</b> ♥ 健康相談 ♥ 行政相談 ♠ 消費生活相談	<b>12/4</b> ♥ 母子手帳交付 ♥ 乳幼児相談 ♠ 法律相談 ● つどいの広場あいあい ● 育児サークル	<b>12/5</b> ♥ BCG ♥ 栄養相談	<b>12/6</b> ♥ 健康相談 ♥ 行政相談 ♠ 消費生活相談 ♠ 人権相談	<b>12/7</b> ♥ 3歳6か月児健診 ♥ 歯科相談 ● 育児サークル ● 赤ちゃんひろば	<b>12/8</b>

♥ **けんこう** Health こども部 未来課 TEL 23-9215 くらし部 健康課 TEL 23-9135

♥ 両親学級	妊婦とその夫	4日	山内保健センター	受付	13:00~13:30
♥ 母子手帳交付	妊婦	毎週火曜日	山内保健センター	受付	9:30~11:30
♥ 母子手帳交付	妊婦	毎週火曜日	北方保健センター	受付	9:30~11:30
♥ 母子手帳交付	妊婦	月~金曜日	武雄市役所	受付	8:30~17:00
♥ 乳幼児相談	相談を希望する乳幼児	6、13日	山内保健センター	受付	13:30~14:00
♥ 乳幼児相談	相談を希望する乳幼児	20、27日	北方保健センター	受付	13:30~14:00
♥ 4ヶ月児健診	平成19年7月生まれ	14日	山内保健センター	受付	13:30~13:45
♥ 4ヶ月児健診	平成19年7月生まれ	21日	北方保健センター	受付	13:30~13:45
♥ 1歳6ヶ月児健診	平成18年3~4月生まれ	16日	山内保健センター	受付	13:30~14:00
♥ 1歳6ヶ月児健診	平成18年3~4月生まれ	22日	北方保健センター	受付	13:30~14:00
♥ 1歳6ヶ月児健診	平成18年3~4月生まれ	29日	医師会検診センター	受付	13:30~14:00
♥ 歯科相談(フッ素継続塗布)	フッ素継続を希望する幼児	16日	山内保健センター	受付	14:00~14:15
♥ 歯科相談(フッ素継続塗布)	フッ素継続を希望する幼児	22日	北方保健センター	受付	14:00~14:15
♥ 歯科相談(フッ素継続塗布)	フッ素継続を希望する幼児	29日	医師会健診センター	受付	14:00~14:15
♥ BCG	生後3ヶ月~6ヶ月未満	9日	北方保健センター	受付	13:45~14:15
♥ ポリオ	生後3ヶ月~90ヶ月未満	28日	北方保健センター	受付	13:45~14:15
♥ ポリオ	生後3ヶ月~90ヶ月未満	30日	医師会健診センター	受付	13:45~14:15
♥ 健康相談	市民の方	毎週月曜日	山内保健センター	受付	9:30~11:30
♥ 健康相談	市民の方	毎週木曜日	北方保健センター	受付	9:30~11:30
♥ 栄養相談	市民の方	毎週水曜日	山内保健センター	受付	9:30~11:30
♥ 糖尿病予防相談	市民の方	第2・4木曜日	北方保健センター	受付	9:30~11:30

♠ **そうだん** Consultation 市役所1階 総務部 総務課 TEL 23-9315

♠ 行政相談		28日	市役所1階相談室	受付	9:00~12:00
♠ 消費生活相談		1、8、15、22、29日	北方支所3階会議室	受付	10:00~16:00
♠ 消費生活相談		5、12、19、26日	山内支所1階相談室	受付	10:00~16:00
♠ 人権相談		7日	山内公民館	受付	10:00~15:00
♠ 身体障害者相談		14日	市役所1階相談室	受付	10:00~15:00
♠ 弁護士相談	(36)5505へ要事前予約	8日	北方支所別棟2階小会議室	受付	13:00~16:00
♠ 弁護士相談	(45)2366へ要事前予約	22日	社会福祉協議会山内支所	受付	13:00~16:00
♠ 法律相談	(23)9315へ要事前予約、5人まで	6日	市役所1階相談室	受付	13:10~15:40
♠ 法律相談	(23)9315へ要事前予約、7人まで	16日	市役所1階相談室	受付	9:45~14:45

◆ **ぶんか** Culture 文化会館 TEL 23-5165 エポカル武雄 TEL 20-0222

◆ 「図書館おはなし会」	毎週土曜日	エポカル武雄	14:30~15:00
◆ 「むかし話の会」	3・17日	エポカル武雄	15:10~
◆ 子ども読書会	17日	武雄市・伊万里市	9:15~15:20
◆ 古文書講座	10日	文化会館	14:00~16:00
◆ 古典書講座	14日	文化会館	10:00~12:00

● **いくじ** Childcare 子育て総合支援センター TEL 36-3700

● 赤ちゃんひろば	2日	文化会館和室研修室	10:00~12:00
● 赤ちゃんひろば	16日	子育て総合支援センター	10:00~12:00
● 子育てひろば	30日	武内公民館	10:00~12:00
● ふれあいランド	22日	東川登公民館	10:00~12:00
● つどいの広場・あいあい	6、13、20、27日	市役所1階	10:30~14:30
● サンサンひろば	20日	朝日公民館	10:30~12:00
● 子育てサロン	10日	西川登公民館	10:00~12:00
● 育児サークル・ゆうゆうゆう	毎週火・金曜日	北方保健センター	10:00~12:00
● 育児サークル・あつぷつぶ	毎週火・金曜日	山内保健センター	10:00~12:00
● 読み聞かせ・おはなし会	毎週土曜日	エポカル武雄	14:30~15:00
● 読み聞かせ・どようぶんこ	毎週土曜日	山内公民館	9:00~17:00
● 読み聞かせ・おはなし会北方	毎週第2土曜日	北方公民館	14:00~16:00
● 「おひざでよんで!」	14日	山内保健センター	13:30~
● 「おひざでよんで!」	21日	北方保健センター	13:30~
● 子育て応援クッキング	月~金曜日	子育て総合支援センター	10:00~12:00
● ダンス教室・絵本の読み聞かせ	土曜日	子育て総合支援センター	10:00~12:00

♣ **いこい** Rest 日輪荘 TEL 22-3288

♣ 囲碁例会	5、19日	日輪荘	10:00~
♣ 吟詠教室	7、21日	日輪荘	10:00~
♣ 民謡教室	12、26日	日輪荘	10:00~
♣ 謡曲教室	12、26日	日輪荘	10:00~
♣ 将棋例会	1日	日輪荘	10:00~

武雄地区休日急患センター・小児時間診療センター外当番表

	武雄地区休日急患センター (9:00~17:00)TEL(22)5599	小児時間診療センター (19:00~21:00)TEL(22)5599
3日(土)	(小児科) 七田 謙一 (産婦人科) 松尾 直裕	(小児科) 七田 謙一
4日(日)	(内 科) 高原 和秀 (産婦人科) 清水 正彦	(内 科) 井上 英介
10日(土)		(小児科) 今吉美代子
11日(日)	(内 科) 田中 俊彦 (産婦人科) 宮川 暁	(内 科) 田中 俊彦
17日(土)		(内 科) 溝口 祐士
18日(日)	(内 科) 貝原 良太 (整形外科) 中島久美子	(内 科) 佛坂 芳孝
23日(金)	(内 科) 田中 裕幸 (外 科) 土橋 清高	(外 科) 土橋 清高
24日(土)		(小児科) 古賀 達彦
25日(日)	(小児科) 太田 光博 (外 科) 持田 和幸	(小児科) 太田 光博

# ユーティ君の ユニバーサル デザイン講座

みんなにやさしいまちをめざそう！

## おしえて。ユーティくん！

第7回

「UDのロゴデザイン募集」への多数のご応募ありがとうございました。

審査結果は、来月号で発表します。お楽しみに！

さて、今回は武雄市のUDに関する今後の取り組みについて、ご紹介いたします。これから、武雄はどんどんUDを推進していきますよ。



ホームページができました。

<http://www.city.takeo.lg.jp/UD/blog/>

※ユニバーサルデザイン（略して、UD）

### 武雄市のユニバーサルデザインの取り組みについて

先月号でご紹介したUD推進協議会員は、公募委員3名を含む15名が決定いたしました。今後は定期的に会議を開催し、「武雄市UD推進計画」の策定して、武雄市におけるUDの取り組みを推進します。

この取り組みは、行政だけではなく市民協働で「みんなにやさしいUDのまちづくり」を目指すものです。

UDに関する取り組みのアイデアやご意見等ありましたら、お寄せください。



お問合せ先 企画部企画課UD係  
TEL 23-9325  
FAX 23-3816

## 佐賀県（地域別）最低賃金が改正されました。

10月28日から

**1時間 619円**

（改正前611円）

精皆勤手当、通勤手当、家族手当及び時間外手当は算入されません。  
産業別最低賃金は、別途決定されます。

問合先

佐賀労働局労働基準部賃金室

電話 0952 (32) 7179

武雄労働基準監督署

電話 (22) 2165

働くお母さんと子供の居場所づくりを応援します

### 託児所「りとる★キッズ」

対象 生後2ヶ月～就学前の幼児  
時間 昼の部 朝 7:30～夕方2:00  
夜の部 夕方7:30～深夜2:00

幼稚園、保育園の準備として急用時などの一時預かりとして、お母さんのニーズに合わせてご利用できる施設です。

小学生の放課後児童館 夕方 7:00まで

### 学び館「はぐくみ塾」

そろばん 月・水  
英会話 火  
習字 水  
パソコン 木  
ピアノ 火・土

大人向け

習字・着物教室

### 昼間・夜間保育 園 見 募 集

※土・日祝日は予約制となります

NPO法人 **はぐくみ会**

TEL 0954-23-5735

武雄町大字昭和8-9 第2サンライズビル1F

〈空、海、大地と木のうた〉演奏会 — 世界中の子どもたちへ —

財団法人地域創造助成事業 芸術文化振興基金助成事業

入場料 S席(指定) 一般3,000円 高校生以下2,500円

A席(自由) 一般2,000円 高校生以下1,500円

入場券取扱所：武雄市文化会館

ローソンチケット Lコード：86797

12月8日(土) 15時開演  
文化会館大ホール

ぜひ、聴きに来てください。  
出演者全員お待ちしています。



速報です  
3月5日(水) 小ホール  
春風亭小朝 独演会

詳細は来月号または、ケーブルワン「武雄市文化協会コーナー」で

お問い合わせ先 武雄市文化協会 電話23-5166



おたんじょうおめでとう

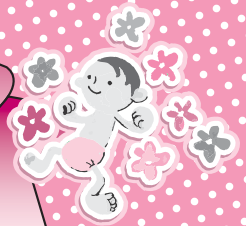

《武雄町》		《橋町》		《朝日町》		《若木町》		《東川登町》		《西川登町》		《山内町》		《山内町》		《北方町》			
川内	優太郎	石橋	美羽	三原	唱生	野邊田	小虎	坂口	翔琉	山下	未紘	浦郷	侃	山領	向心	大智	井上	佳帆	
仲尾	奏音	石隈	晴琉	田代	華音	山口	萩中央	山領	和哉	小島	拓斗	山領	向心	山領	向心	大智	江頭	なごみ	
森	昊海	兵働	心緒	三原	唱生	野邊田	小虎	山領	和哉	小島	拓斗	山領	向心	山領	向心	大智	江頭	なごみ	
國井	智哉	西岡	凜太郎	三原	唱生	野邊田	小虎	山領	和哉	小島	拓斗	山領	向心	山領	向心	大智	江頭	なごみ	
濱崎	菜央	深江	悠雅	三原	唱生	野邊田	小虎	山領	和哉	小島	拓斗	山領	向心	山領	向心	大智	江頭	なごみ	
國井	智哉	西岡	凜太郎	三原	唱生	野邊田	小虎	山領	和哉	小島	拓斗	山領	向心	山領	向心	大智	江頭	なごみ	
仲尾	奏音	石隈	晴琉	田代	華音	山口	萩中央	山領	和哉	小島	拓斗	山領	向心	山領	向心	大智	江頭	なごみ	
川内	優太郎	石橋	美羽	三原	唱生	野邊田	小虎	坂口	翔琉	山下	未紘	浦郷	侃	山領	向心	大智	井上	佳帆	
武雄	武雄	武雄	武雄	武雄	武雄	武雄	武雄	武雄	武雄	武雄	武雄	武雄	武雄	武雄	武雄	武雄	武雄	武雄	武雄

（10月15日受付分まで）

## 「都市緑化月間」ポスターコンクール入賞

住民による緑豊かなまちづくりと、都市緑化の理解と協力を得るため、10月を「都市緑化月間」と定め、緑化の推進運動を実施しています。

「都市緑化や公園」をテーマに市内小・中学生にポスターを募集したところ222点の応募をいただきました。

その作品の中から佐賀県の審査会へ小学生低学年の部、高学年の部及び中学生の部の3部門、各5点を推薦したところ見事4名の作品が入賞しました。



- 佐賀県知事賞 (小学生低学年の部) 武雄小学校 2年 鈴田藍花さん
- " (小学生高学年の部) 御船が丘小学校5年 西川理さん
- " (中学生の部) 武雄北中学校 3年 青木友香さん
- 佐賀県議会議長賞 (中学生の部) 山内中学校 1年 松尾圭輔さん

## 新武雄市、名誉市民第一号



西川登町弓野の中島宏さんに合併後初の名誉市民の称号を贈ることになりました。

重要無形文化財保持者（人間国宝）認定後、樋渡啓祐武雄市長の諮問により9月6日に武雄市名誉市民選考委員会（会長・古賀滋副市長）が開かれ、全会一致で「名誉市民にふさわしい」と決定。

議会の同意を経て11月3日（土）午前10時より、武雄市文化会館ミーティングホールにて授与式を開催いたします。

合併後、名誉市民授与は初めてであり、合併前の旧武雄市、山内町、北方町では7人が選ばれています。

## 中島宏さんの人間国宝を祝う会

このたび武雄市を代表する陶芸家中島宏さんがめでたく人間国宝に認定されました。

つきましては、中島宏さんの人間国宝認定を祝し、今後ますますのご活躍を祈念して、市内の有志の方々が発起人となって「中島宏さんの人間国宝を祝う会」が次のとおり開催されます。

参加ご希望の方は、参加費を添えてお早めにお申し込み下さい。

- 日時 11月29日（木）18：00～
- 場所 武雄センチュリーホテル  
飛翔の間（5階）
- 会費 5千円
- 申込期限 11月20日（火）ただし、定員200名になり次第しめきりますのでお早めにお申し込み下さい。
- 申込先 市役所秘書広報課秘書係  
電話 23-9311



## 弓野の市

10月21日（日）

今朝は恒例の楼門朝市。今日も多くの皆さんで賑わいました。楼門朝市終了後、TAIZO+TAKEO展である大規模な仕掛けをしますが、そのデモンストレーション。いくつか修正点はありますが、この大写真展の目玉になります。ご期待ください。



昼は、ドラマ「佐賀のがばいばあちゃん」メインロケ地の淀姫神社でガイド。週末はかなりの観光客の皆さんが押し寄せます。今日は福岡が多かったです。

夕方から、西川登名物の弓野の市。数百年続いている市ですが、この弓野の市が市内で最も元気のある市だと思います。ここは伝統的に竹の編み物に刃物が中心。そして、味のある狭い街路にひしめく人。



小さな弓野地区でこの賑わい。嬉しいのと同時に衝撃を受けました。去年は、別の公務で行けなかったのですが、今年は参加できて良かったです。

楼門朝市もそうですが、こういう地元の名物市に、山内、北方、武雄から、人が押し寄せるようになると、心の合併効果が加速すると思いました。

市はそういう意味で、市内の名物市の案内や特集をもっとしなくてはいけない。来年の課題です。

# 武雄市長物語

今回は、ブログで公開されている『武雄市長物語』より9月25日～10月25日分の中から抜粋して紹介します。

## 水道料金

10月16日（火）

昨日、行政専門審議会が水道料金の意見集約。

旧武雄市区域の標準世帯で月に1,123円も引き下げという内容でまとまったようです。

近く、原隆司審議会会長から、私あてに答申があります。水道料金の引き下げは、具約の最重要事項として挙げていました。しかし、正直言って、一番安い案が出てくるとは少し驚きました。第一案より高い第二案が出てくると思っていたので、財源を探し出さなくてははいけません。



いずれにしても、この案（第一案）では、佐賀県下で最も高い水道料金が8位と大幅に落ちます。



新料金については、市民生活の維持、水道事業の持続的経営の両面を慎重に考え、私が意見集約をし、12月議会に条例案を提出、来年4月の新料金に移行し、ぬくもりのある元気な武雄市を目指したいと思っています。



# いい明日は仕事と暮らしのハーモニー みんなでつくる 男女共同参画社会



できることから一步一步



## 女性が明るく元気に慣れるセンター 活動スタート!

10月9日(火)から、武雄市役所北方支所において、「ひとひとネット武雄」の皆さんによる「女性が明るく元気になるセンター」の活動がスタートしました。

### ☆☆☆ 学びの日 ☆☆☆

- ・和紙を使った小物作り
- ・色紙細工・ビーズ細工など。

★毎月第2木曜日 第4木曜日  
10:00~12:00

### ☆☆☆ 集いの日 ☆☆☆

情報交換の場所としてお気軽にご利用下さい

★毎月第1・3木曜日 第2火曜日  
10:00~12:00

お誘い合わせのうえお出かけ下さい

### ★★★ 女性総合相談の日 ★★★

夫婦や家庭内の心配ごとや気になる身体や性のことなど、女性の皆さんの様々な悩みについて女性の相談員がいっしょに考えます。ひとりで悩まないでご相談下さい。

《電話相談・面接相談》

0954-36-2511

- ★毎月・第1火曜日(総合) ・金曜日(健康)
- ・第2金曜日(総合)
- ・第3火曜日(総合) ・金曜日(総合)
- ・第4金曜日(総合)

★時間: 13:00~17:00

相談は無料です! 秘密は厳守します!

### 女性の元気が

### 家庭や地域をリードする

少子高齢化社会はその歩みを緩めず、犯罪の低年齢化もますます進む中、あたかも女性の社会進出がその原因をなすような言われ方がなされています。今こそ男女が共に支えあい尊重しあう元気な家庭、地域づくりが大切になっていると感じます。

このほど、各方面のご助力により、北方支所の一角をお借りして、女性が気軽に集い、学び合い、語り合える場を得たことは、まさに喜ばしく存じます。私たちは「お助けマン」ではありません。しかしながら、「女3人寄れば姦(かしま)



▲「学びの日」で小物づくり



ひとひとネット武雄  
代表 後藤明子

しい」とも、「文殊の知恵」とも申します。常に2人以上の会員が相談者のお話を伺います。

崖つぶちに立たされた時、私たちはどんな行動をおこさなければならぬか、いっしょに寄り添って考えます。ここにおいでになる方に、元気になっていただけるような活動を目指しますので、どうぞよろしくお願ひします。



11月12日~25日は  
女性に対する暴力をなくす運動  
推進月間です

# 「ノロウイルス」の流行期に入ります

杵藤保健福祉事務所

例年11月から3月までノロウイルスを原因とする感染性胃腸炎・食中毒が多発します。今年の感染症発生動向調査によると、全国のノロウイルスを含む感染性胃腸炎の発生状況は1981年に調査して以来、最高の発生数を記録した2006年よりも1ヶ月早いペースで増加しています。次のことに注意して感染予防に努めましょう。

## ■症状

- ノロウイルスに感染もしくはノロウイルスを含んだ食品を摂取すると1〜2日後に吐き気、おう吐、下痢、腹痛、発熱などの症状が見られます。
- 主な症状は3日間程度で回復しますが、高齢者や乳幼児では脱水症状などから症状が重くなる場合がありますので注意が必要です。
- ウイルスの排泄は、数週間続く場合があります。



## ■主な感染経路

- 汚染された二枚貝類を生食や不十分な過熱での食事で感染します。
- 感染した食品取扱者などを介して食品が汚染し、その食品を食べた人が感染します。
- おう吐物やふん便で汚染された人の手などを介するなど、人から人へ感染します。

## ■感染防止のポイント

- 手洗いは予防の基本です。調理前、トイレの後など十分な手洗いをしましょう。
- 下痢・おう吐のある患者に接する場合の注意点
  - ・こまめに手を洗いましょう。（特に用便後）
  - ・おう吐物、ふん便などを処理する場合は、使い捨て手袋、マスク、エプロンを着用の上処理しましょう。
  - ・汚物の付着した床などは、速やかに次亜塩素酸ナトリウム（または家庭用塩素系漂白剤）を染み込ませてから除去しましょう。
  - ・二枚貝等については、なるべく生食を避け、過熱して食べましょう。
  - ・食品を加熱する際は、食品の中心部まで十分に加熱調理しましょう。

## 家庭用塩素系漂白剤（塩素濃度 約5% キャップ1杯 約25ml）での消毒液の作り方

15リットルのバケツに水を5リットル入れ、以下の量の漂白剤を加える。

- ・濃度0.02%（200ppm）の場合：20ml（キャップで1杯弱）→まな板、ふきん類、ドアノブ
- ・濃度0.05%（500ppm）の場合：50ml（キャップで約2杯）→トイレ、床、汚れた衣類
- ・濃度0.1%（1000ppm）の場合：100ml（キャップで約4杯）→おう吐物など

## 難病医療相談

最近、腹部の痛みが続いている・全身がだるい・下痢が続いている・便に血が混じる・など悩んでいらっしゃる方は、お気軽にご相談ください。

杵藤保健福祉事務所では、体の不調や症状で悩んでいらっしゃる方や難病と診断された方などの医療に関する相談を受けています。

### ◆日時

11月20日（火）  
14時〜15時30分

### ◆場所

鹿島市エイブル2階

音楽スタジオ

### ◆相談医

長崎神経医療センター

消化器内科医

### ◆その他

相談を希望される方は、11月15日（木）までに杵藤保健福祉事務所（電話0954-22105）までご連絡ください。

## 第2回 武雄市トムソーヤ フェスティバル

### 未来へはじける たけおっ子

今年もやります！子どもたちの子どもたちによる祭典「トムソーヤフェスティバル」。地域での活動や学校での総合学習の時間に学んだ様々な活動を舞台いっぱい披露します。

★とき 11月17日(土)

12時30分開場 13時開演

★ところ 武雄市文化会館大ホール

★内容 和太鼓演奏、子供浮立の披露、合唱、通学合宿の体験発表など。ホワイエでは子どもたちや地域の方々の活動の写真を各町ごとに展示し写真展を開催します。

★問合せ先

こども部未来課

電話(23)9214



## ビリーも真っ青? 『武雄たっしやか体操』ケーブルワンで毎日放送!

武雄たっしやか体操は、武雄温泉に行き、温泉の湯船に入るまでをイメージに描きながら武雄市独自の曲に合わせて振り付けをしています。体操の後、「武雄のがばいばあちゃん」6人によるワンポイントアドバイス体操もあります。

■ワンポイント体操

- ①肩こり解消法
- ②腰痛体操・足がつるとき
- ③布団の上で行なう目覚めの体操
- ④掃除をしながらできる体操(窓みがき)
- ⑤歯磨きをしながらできる体操
- ⑥入浴時にできる体操
- ⑦料理を作りながらできる体操
- ⑧バス停で待ちながらできる体操
- ⑨疲れの少ない靴の選び方
- ⑩腕・肩の上げ下げができにくく

なった時の体操・タオルを使った体操

- ⑪いすを使った体操
- ⑫歩く姿勢について

■放送

ケーブル・ワン(有線放送)  
11月1日～3月31日  
8時45分から7分程度  
※ワンポイント体操の内容は毎週変わります。

- ①肩こり解消法
- ②腰痛体操・足がつるとき
- ③布団の上で行なう目覚めの体操
- ④掃除をしながらできる体操(窓みがき)
- ⑤歯磨きをしながらできる体操
- ⑥入浴時にできる体操
- ⑦料理を作りながらできる体操
- ⑧バス停で待ちながらできる体操
- ⑨疲れの少ない靴の選び方
- ⑩腕・肩の上げ下げができにくく



■問合せ先  
くらし部健康課介護係  
電話(23)9135

## 平成19年度 財団法人佐賀県体育協会 功労者表彰

第60回県民体育大会の開会式で、佐賀県体育協会の功労者表彰があり、武雄市から長森徹さんが受賞されました。



長森徹さん（橘町）は、平成元年から佐賀県バレーボール小学生連盟の理事として、ジュニアバレーの普及と発展に努めるとともに佐賀県バレーボール協会の副会長として、協会の役員育成と運営にご尽力いただいております。

今後も長森さんのご活躍を期待いたします。

## 新生の(財)武雄市 体育協会が誕生

10月1日（月）に体育協会の合併記念式典・祝賀会が武雄センチュリーホテルで行われ、財団法人武雄市体育協会のスタートを祝いました。



式典では、(財)武雄市体育協会と山内町体育協会並びに北方町体育協会の会長が合意書に署名し、正式に合併しました。これから一組織体の(財)武雄市体育協会として事業運営が行われることとなります。

今後、(財)武雄市体育協会は、9町の町民の力を新たに結集し、市民スポーツの振興と競技スポーツの競技力向上を目指していくこととなります。

皆様のご指導とご協力をよろしく申し上げます。

# 第60回県民体育大会 大健闘 市の部第4位



去る10月20日・21日に唐津市・玄海町で開催された、県民体育大会に武雄市から457人の選手が出場しました。選手たちは郷土の期待に応え各競技で輝かしい成績を残しました。選手・関係者の皆様お疲れ様でした。

順位	氏名	種目	年齢
1位	大宅 泰介	水泳 (男子)	25m背泳ぎ 30~39歳
	奥 俊浩	水泳 (男子)	100m 50~59歳
2位	朝長 伸哉	相撲	40~49歳
	山口 和夫	ゴルフ (男子)	59歳以下
3位	谷口 通陽	水泳 (男子)	25m平泳ぎ 60歳以上
	志波雄三、大宅泰介、山本哲也、宮崎貴士	水泳 (男子)	25m自由形 50~59歳
2位	大宅 泰介	水泳 (男子)	25m自由形 30~39歳
	小林 淑子	ゴルフ (女子)	
3位	吉田 俊明	水泳 (男子)	100mメドレーリレー
	永尾 萌碧	陸上 (女子)	砲丸投げ 50歳以上
2位	宮崎香菜恵	陸上 (女子)	1km
	精松 稔	相撲	走り高跳び
2位	ゲートボールA	ゲートボールA	(一般男女混成)
	卓球A	卓球A	(一般女子)
3位	卓球B	卓球B	(一般男子)
	卓球C	卓球C	(一般男子)
2位	卓球D	卓球D	(一般女子)
	卓球E	卓球E	(一般男子)
3位	卓球F	卓球F	(一般男子)
	卓球G	卓球G	(一般男子)
2位	卓球H	卓球H	(一般男子)
	卓球I	卓球I	(一般男子)
3位	卓球J	卓球J	(一般男子)
	卓球K	卓球K	(一般男子)
2位	卓球L	卓球L	(一般男子)
	卓球M	卓球M	(一般男子)
3位	卓球N	卓球N	(一般男子)
	卓球O	卓球O	(一般男子)
2位	卓球P	卓球P	(一般男子)
	卓球Q	卓球Q	(一般男子)
3位	卓球R	卓球R	(一般男子)
	卓球S	卓球S	(一般男子)
2位	卓球T	卓球T	(一般男子)
	卓球U	卓球U	(一般男子)
3位	卓球V	卓球V	(一般男子)
	卓球W	卓球W	(一般男子)
2位	卓球X	卓球X	(一般男子)
	卓球Y	卓球Y	(一般男子)
3位	卓球Z	卓球Z	(一般男子)
	卓球AA	卓球AA	(一般男子)

# 募集

## 「九州三湯物語」 武雄地区実行委員募集

武雄市では、現在、大分県由布市「由布院温泉」、熊本県阿蘇郡小国町「杖立温泉」の三地区で「九州三湯物語」という観光プロジェクトに取り組み始めました。

このプロジェクトは観光客誘致はもとより、三地区間の多彩な交流も目的としています。

そこで武雄市では、各分野から幅広い意見やアイデアを求め、事業を推進するため、武雄地区実行委員を募集します。

武雄が大好きな方、観光に特に興味のある方、プロジェクトに尽力したい方をお待ちしています。ふるってご応募ください。

◆公募人数 10名程度

◆応募方法

「武雄市の観光振興」または「九州三湯物語」に対するご意見・アイデアを添えて、住所・氏名・所属・電話番号を明記の上、郵送、

FAXまたはEメールでご応募ください。

◆募集締切

11月9日(金)

◆申込先

〒843-0839 武雄市武雄町大字昭和1-1

武雄市営業部観光課

電話(23)9237

FAX(23)7102

Eメール

kankou@city.takeo.lg.jp

## パソコン ボランティア募集

佐賀県障害者ITサポートセンター「ゆめくれよん」では県より『チャレンジだれでもパソコン事業』を受託し、障害のある方にパソコン等の指導を行うボランティア養成講座を行っております。

◆養成講座日程

12月17日(月)・19日(水)

20日(木)・21日(金)

の4日間

10時～15時40分

◆開催地

武雄市役所1階会議室

◆主な内容

・福祉・障害者理論・PC  
・セッティング・Word・

PC基礎・カレンダー、あいさつ状作成・実演練習

◆受講料 無料

◆問合せ先

「佐賀県障害者ITサポートセンターゆめくれよん」

電話

0952(36)6977

## 市内の道路の 愛称募集

武雄商工会議所では、市内の道路(十本程度)につける愛称を募集しています。

採用者の中から特賞2名、優秀賞2名を選出し豪華賞品を差し上げます。

太字でタイトルに「道路愛称募集」と記入し、必要事項を記入の上12月21日(必着)までにFAX、または郵送でお申し込み下さい。

特賞 ミニプラス

現金2万円

優秀賞 景品

(1万円相当)

◆必要事項

①名づけた道路の所在町名

②その通りにある目印(建物など)

③簡単な地図

④つきたい愛称名

⑤愛称の理由

⑥名前、住所、職業、性別、生年月日、電話又はE-mailアドレス

◆送付先

843-0024 武雄町富岡7719

武雄商工会議所

青年部事務局

電話 (23) 3161

FAX (23) 3160

## 武雄看護学校 入学生募集

武雄看護学校看護科の平成20年度入学生を募集いたします。

◆募集人員 35名

◆受験資格 准看護師の資格を有する物

◆願書受付 12月17日(月)～12月25日(木)

◆試験日

1日目 1月9日(水)

2日目 1月10日(木)

◆試験会場 武雄看護学校

◆問合せ先

武雄看護学校 看護科

電話 (23) 7171

FAX (20) 1605

ケーブルワンなら  
テレビの楽しさ  
てんこ盛り

CS BS 地上 県民  
DIGITAL DIGITAL DIGITAL CHANNEL

月額 1,890 円

**38**ch



デジタルSTB  
地上・BS・CS デジタルチューナー内蔵  
価格 26,250 円

W録画STB  
HDD・Wチューナー内蔵  
価格 49,800 円

CableOne 株式会社 ケーブルワン

〒843-0023 佐賀県武雄市武雄町昭和360 CABLEPHONE:050-3432-9511  
FAX:0954-22-3449 ホームページ http://www.cableone.ne.jp

お問い合わせは、 **0954-23-751**

# お知らせ

## 「人間国宝 中島宏 展」 県民限定特別料金

陽光美術館では、現在開催中の「人間国宝 中島宏 展」を地元佐賀県の皆様にも広く知っていただくため、佐賀県民特別料金が設定されています。地元が生んだ「中島青磁」の世界をこの機会にぜひお楽しみください。

### ◆ 展覧会名

重要無形文化財認定記念  
人間国宝 中島宏 展

### ◆ 開催場所

陽光美術館

### ◆ 特別料金

一般（個人） 8000円

（通常料金15000円）

一般（団体） 5000円

（通常料金12000円）

高大学生（個人） 3000円

（通常料金10000円）

高大学生（団体） 2000円

（通常料金8000円）

※佐賀県民と証明できる免許証・学生証・健康保険証・パスポートなどをご掲示ください。

※団体は15名様以上で、中学生以下は通常通り無料  
※日本庭園・慧洲園の入園料を含みます。

### ◆ 特別料金対象期間

平成20年9月30日まで

### ◆ 開館時間

9時～17時

### ◆ 休館日

2月の立春をはさんだ3日間、8月・12月の第1土・日・月曜日

### ◆ 問合せ先

（財）陽光美術館

電話（20） 1187

## 「ふれあい参観デー」 畜産試験場

畜産試験場では畜産業や試験研究に対しての理解と関心を深めてもらうため、新技術の紹介や家畜とのふれあいを体感できる参観デーを開催します。

### ◆ 日時

11月10日（土）  
10時～15時（小雨決行）

### ◆ 場所

佐賀県畜産試験場  
武雄市山内町宮野

### ◆ 展示

試験研究の紹介  
畜産の豆知識  
大型機械の展示

### ◆ イベント

搾乳体験とバター作り  
餌やり体験  
家畜とのふれあい写真撮影  
・とんとんレース  
・ロールにお絵かき  
・いも掘り体験  
この他に畜産クイズ、産みたて卵試食、さかの牛乳試飲、おいしいパン・カレーの販売、堆肥プレゼントなど盛りだくさん。

### ◆ 問合せ先

佐賀県畜産試験場  
電話（45） 2030

## 認知症について 語る会講演会

### ◆ 日時

12月9日（日）  
12時30分～14時

### ◆ 場所

山内農村環境改善センター  
ホール（武雄市山内町）

### ◆ 講演会

《平成19年度 佐賀県森博  
記念地域活性化事業》

### ◆ 講師

川島隆太氏  
（東北大学教授）

### ◆ 料金

無料

### ◆ 問合せ先

在宅介護支援センター

そよかせの杜（大橋）  
電話（45） 5155

## 成分献血に ご協力ください

成分献血にご協力いただける方を募集しています。18歳から64歳までの方で、体重45kg以上の健康な方が対象です。

### ◆ 日時

11月14日（水）  
2月13日（水）

### ◆ 場所

佐賀赤十字血液センター  
※送迎をいたします

### ◆ 募集

両日とも7名ずつ

### ◆ 連絡先

武雄市くらし部健康課  
健康づくり係  
電話（23） 9135

### ◆ その他

ご自身を証明できるもの（運転免許証、パスポートなど）をご持参ください。

### ◆ 献血手帳または献血カードをお持ちの方はご持参ください。

「愛の献血」に皆様のご協力をおねがいします。

成分献血にご協力いただける方を募集しています。18歳から64歳までの方で、体重45kg以上の健康な方が対象です。

ご自身を証明できるもの（運転免許証、パスポートなど）をご持参ください。

「愛の献血」に皆様のご協力をおねがいします。

# 学生さん今がチャンス

運転免許 学割有  
夜間料金 無料  
入学金 五千円引

## 受付 毎日

入校日 毎週月曜日・土曜日  
誕生日の二ヶ月前から入校できます！



佐賀県公安委員会指定・実技試験免除

**武雄自動車学校**

E-mail takeo-ds@cableone.ne.jp  
武雄市朝日町JR高橋駅西（高橋駅より徒歩3分）



0120-337-625  
さあみんな 無事故

# 武雄市図書館

## 歴史資料館だより

蘭学館ミニ企画展

### 「喫茶の空間」

文武両道が唱えられた江戸時代。茶道もまた武士が修得すべき教養の一つでした。武雄においては、長崎に近いという地理的条件のせいも、煎茶道も普及していたようです。また、幕末には西川登などで栽培された茶葉が輸出され、武雄の蘭学導入のための資金の一端を担ったともいわれています。

今回は、武雄にも関連深い『茶』を喫茶という観点からとらえ、茶道具やそれに關する資料を展示します。



高遊外売茶翁

こうゆうがいばいさおう (1675~1763)

肥前国神埼郡蓮池（現在の佐賀市郊外）で生まれる。煎茶を通して人の生き方を示し、煎茶道の精神、方向の基礎を作ったことで、この道の「中興の祖」と仰がれ尊敬、敬愛を受けている。



茶箱



掛物「無」



会場 武雄市図書館・歴史資料館 蘭学館ミニ展示コーナー  
 期日 平成19年10月19日（金）～平成20年1月16日（水）  
 開館時間 午前9時から午後5時まで  
 休館日 毎週月曜日・11月15日（木）12月20日（木）  
 12月28日（金）～1月4日（金）

### たけの競争

11月の開催予定



◆本場開催

第8回 8、9、10日

◆場外開催

ふるさとダービー松坂	1、2、3、4日
九州スポーツ新聞社杯	5、6、7日
松山記念	10、11、12、13日
一宮記念	15、16、17、18日
花月園記念	22、23、24、25日

### 人の動き



総人口	52,129人
男	24,667人
女	27,462人
世帯数	16,863世帯

武雄町	15,981人(+18)
橘町	2,863人(+18)
朝日町	5,694人(-16)
若木町	1,979人(-44)
武内町	2,726人(-27)

東川登町	2,644人(-52)
西川登町	2,219人(-8)
山内町	9,575人(-3)
北方町	8,448人(-141)

( )は平成18年9月末日との増減



平成19年9月末日現在