

No.29

2008. JULY

7

Takeo Public Relations Magazine

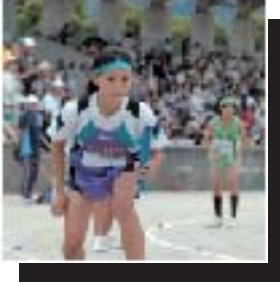
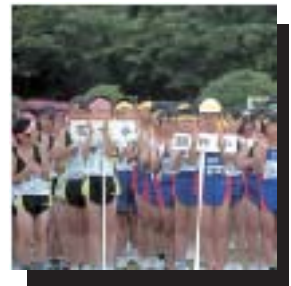
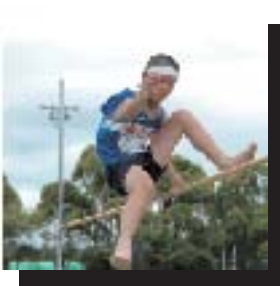

武雄

武雄市小学校陸上記録会

基金(積立金)の内訳 (92億4118万円)

公共施設整備基金 22億6235万円 24.4%	財政調整基金 17億4158万円 18.8%	減債基金 12億4280万円 13.4%	職員退職手当基金 8億8468万円 9.6%	その他基金 31億977万円 33.8%
--------------------------------	------------------------------	----------------------------	------------------------------	----------------------------

市債残高の内訳 (226億6154万円)

市債は主に、道路整備・水道企業への出資・小中学校施設や市営住宅の整備事業の目的に使用してきたものです。(3月末現在高)

財務省 96億9573万円 42.8%	公営企業金融公庫 41億4342万円 18.3%	市中銀行 76億8029万円 33.9%	保険会社等 5億9350万円 2.6%	共済等 4億8748万円 2.1%	その他 6112万円 0.3%
---------------------------	--------------------------------	----------------------------	---------------------------	-------------------------	-----------------------

特別会計

	予算額(円)	収入済額(円)	収入率(%)	支出済額(円)	執行率(%)
国民健康保険	61億3150万	49億6074万	80.9	55億1053万	89.9
老人保健	62億9046万	53億3931万	84.9	56億8267万	90.3
農業集落排水事業	7億4684万	6億9882万	93.6	7億2113万	96.6
公共下水道事業	5億6627万	3億1150万	55.0	5億375万	89.0
土地区画整理事業	5億2424万	3億9163万	74.7	4億5998万	87.7
競輪事業	150億2057万	144億9512万	96.5	145億3293万	96.8
給湯事業	2735万	2772万	101.3	2412万	88.2
交通災害共済	219万	60万	27.4	59万	27.0

上水道事業会計

区分	予算額(円)	収入・支出済額(円)	収入・執行率(%)
収益的			
収入	15億7723万	15億8660万	100.6
支出	14億5028万	13億8076万	95.2
資本的			
収入	6億1141万	6億1140万	99.9
支出	11億523万	11億368万	99.9

工業用水道事業会計

区分	予算額(円)	収入・支出済額(円)	収入・執行率(%)
収益的			
収入	6361万	6361万	100
支出	5880万	5544万	94.3
資本的			
収入	4200万	4200万	100
支出	7401万	7401万	100

病院事業会計

区分	予算額(円)	収入・支出済額(円)	収入・執行率(%)
収益的			
収入	16億1837万	16億529万	99.2
支出	16億7807万	16億1439万	96.2
資本的			
収入	1億3760万	1億3759万	99.9
支出	2億1006万	2億1006万	100

用語説明

※基金

特定の目的のために財産を維持し、資金を積み立てたり、特定の目的のために定額の資金を運用するための資金です。

※市債

市の借金で、一時的に多額の経費を必要とし、長期間に渡って利用できるものの財源に充てられます。

※特別会計

地方公共団体が特定目的の事業を行う場合に、特定歳入で特定の歳出にあて、**一般会計**(基本的な市の経費を経理するもの)と切り離して経理しているものです。

問 総務部 財政課
☎ 23-9320

歳入

項目	予算額	収入済額	収入率
地方交付税	65億4377万円	66億2738万円 (101.9%)	
市税	53億5110万円	52億4866万円 (98.1%)	
市債	19億4091万円	1億5420万円 (7.9%)	
国庫支出金	18億5848万円	12億6107万円 (67.9%)	
県支出金	13億2764万円	11億3627万円 (83.1%)	
諸収入	5億8015万円	5億5443万円 (95.6%)	
繰入金	3億9166万円	3億5380万円 (90.3%)	
繰越金	3億5214万円	3億5214万円 (100%)	
その他	19億3987万円	17億7977万円 (93.5%)	
計	202億1043万円	174億3507万円 (88.1%)	

一般会計

地方交付税については、見込み(予算額)よりも実際の交付額が多かったため執行率が100%を超えています。

予算額と収入・支出済額に差があるのはどうして?
3月末で会計年度が終了となりますが、4月1日から5月31日まで収入と支出の整理期間となります。(出納整理期間)市債や国庫支出金が予算額に対し大幅な未収入となっていますが、3月以降の収入となっています。

歳出

項目	予算額	支出済額	執行率
民生費	52億1277万円	44億5371万円 85.6%	
総務費	32億4719万円	31億1977万円 96.1%	
公債費	24億8863万円	24億8763万円 99.9%	
教育費	27億9119万円	23億4663万円 84.1%	
衛生費	17億9074万円	11億4689万円 64.0%	
消防費	6億8544万円	6億7309万円 98.2%	
農林業費	6億1099万円	5億2300万円 85.6%	
商工費	5億6317万円	5億1662万円 91.7%	
その他	28億3181万円	25億3353万円 89.5%	
計	202億1043万円	178億87万円 88.1%	

1人当りに使用されている支出済額
34万3985円

1人当たりの税負担
10万1425円

人口 51,749人 世帯 16,817世帯 (H20.3.31現在)	市税負担のあらまし	みなさんの市税負担	使われている市の予算
	1人当たり	10万1425円	34万3985円
	1世帯当たり	31万2104円	105万8504万円

平成19年度下半期
歳入歳出予算の執行状況
市では、年2回財政状況の公表を行っています。平成19年度下半期の財政状況(平成20年3月31日現在)は次のとおりです。平成19年度の決算報告については12月号でお知らせします。

Contents

財政 予算執行状況……2~3	介護保健施設サービス……10	食育募集 ……………20
景観条例 ……………4	九州新幹線 ……………11	お知らせ・募集 ……………21~23
男女共同参画 ……………5	今月のカレンダー ……12~13	よかまちつくる人々
各課からのお知らせ……6~9	お誕生おめでとう……14	プラスチックQ&A……24
障がい者医療費助成・市営プール・交通安全・長寿医療制度・税務課・市民病院・美術協会・観光ガイド・健康教室	まちの話題 ……………15	
	健康・保険連絡協議会……16~17	
	みんなのスポーツ……18~19	

今月の表紙

「武雄市小学校陸上記録会」

市内小学校の子どもたちが陸上競技のさまざまな種目で大活躍! 一生懸命な選手の姿に応援の方々も大歓声があがっていました。
「まちの話題」でも紹介しています!



私たち一人ひとりの共有財産である美しい武雄市の景観を守り、育て、創ること、は、私たちの責務です。



(写真) 保養村

まちづくり部 都市計画課
23-9418
担当 中島



■ 景観計画重点区域 ■

武雄市の貴重な景観として、特に保全・形成の必要な区域を景観計画重点区域として、重点的に景観の形成に向けた取り組みを行います。武雄市では、黒髪山周辺と武雄温泉保養村周辺の2区域を指定いたしました。

○重点区域における景観づくりの基準

- ・建築物の最高の高さは、黒髪山周辺で10m、保養村周辺で20m以下となるように努めましょう。
- ・色彩は、自然素材と共通するものを使用しましょう。
- ・景観照明を抑制しましょう。・・・など

■ 景観協定 ■

景観づくりの主体は、市民の皆さんです。自分の家や店舗を建てる、その建築行為の一つ一つが景観をつくっています。自分の家などを含めた周辺区域の景観について、一人ひとりが積極的に考え、行動すれば武雄市の景観は更にすばらしいものになります。

今後、皆さんも協働による景観づくりを始めませんか。



○「景観協定」って？

市民の皆さんが住んでいる地域などに自主的に規制(決まり事)する制度で、商店街や自治会、通りに面した区画単位など、小さな規模で協定を結ぶことができます。

景観協定の効力は、土地の所有者が変わっても法的に継承され新しく住む人にも守ってもらう未来への決まり事になります。

○どういった事を決めるの？

協定の目的となる土地の区域、景観形成に関する基準、有効期間などを定めます。

景観形成に関する基準(例)

- ・道沿いに生垣やプランターなどによる緑化を推進する。
- ・商店街で照明や看板など統一し賑わいを創出する。
- ・清掃の活動回数や役割を決め、きれいなまち並みを維持する。



「武雄市男女共同参画推進計画」は平成18年度に実施した「男女共同参画に関する市民意識調査」の結果等を踏まえて策定しました。計画の基本指標の中からいくつかを平成18年度の市民意識調査等の数値とともに紹介します。

1年後、5年後…将来、私達の社会はどうなっているのでしょうか？男女共同参画社会の実現のために、みんなで一歩ずつ歩みを進めていきましょう！

男女がよきパートナーとして ともに築くゆとりと活力ある武雄市をめざして

※口内の数値は市民意識H18年度実数値、H23年度目標値を掲載しています。

■ 人権の尊重と男女共同参画の意識づくり

配偶者暴力について

「加害経験及び被害者経験の割合」

加害体験 19.2%

被害体験 15.6%

↓
目標 0%（ゼロ）！



「DV」リステアタック・バイオレンス

夫婦や恋人など親密な関係にある男女（パートナー）間において、主に男性から女性に加えられる身体的・精神的・性的な暴力を指します。物理的な暴力だけでなく、脅し、罵り、無視、言葉の刺激・強制、苦痛を与えることなども含まれた概念です。この問題は、人権侵害であり、決して許されない犯罪行爲です。

■ 男女共同参画の社会環境づくり

男女の就労に関する意識について

女性がずっと職業をもっている方がよいと考える人の割合

30.8% → 目標40%

男性が育児休業取得を望ましいと考える人の割合

38.8% → 目標50%



政策・方針決定への女性参画について

審議会 委員会等の委員に占める女性の割合」 30.2% → 目標40%以上



■ 男女のパートナーシップが輝くまちづくり

家庭・地域生活に関する男女共同参画の状況について

男性の1日あたりの家事時間」
（佐賀県） 27分 → 目標52分



仕事と生活の調和

（ワーク・ライフ・バランス）

「仕事と生活の調和と兼業」では、仕事と生活の調和が実現した社会とは「国民一人ひとりがやりがいや充実感を感じながら働き、仕事上の責任を果たすとともに、家庭や地域生活などにおいても、子育て期、中高年期といった人生の各段階に応じて多様な生き方が選択・実現できる社会」としています。



企画部 男女参画課

☎ 23-9141

担当 元博



重度心身障がい者医療費助成 受給資格の更新時期です

重度心身障がい者医療費助成の受給資格者は、毎年7月中に資格証の更新手続きが必要です。



該当される方には、後日通知をさしあげますが、今年度は次のとおり受付をおこないます。

身体障害者手帳1級、2級、療育手帳Aの所有者、療育手帳Bと身体障害者手帳3級の重複障がい者の方です。この更新手続きをしないと8月1日からの受給はできませんので、ご注意ください。

夏の交通安全県民運動

運動スローガン「守ろう交通ルール サブスローガン「しめましょう 後ろのあなたも ドライバー」

運動の重点
子どもと高齢者の交通事故防止
飲酒・暴走運転の根絶
自転車の安全利用の促進
全ての座席のシートベルトとチャイルドシートの正しい着用の徹底

期間
7/9～7/18

市営プール営業期間のお知らせ

施設名	使用時間	使用期間
山内中央公園プール	9時～19時	7/4(金)～9/15(月)
北方運動公園プール	10時～19時	大プール 7/19(土)～9/15(月)
		小プール 6/15(日)～9/15(月)

料金
大人100円
高校生以下50円



お盆休み期間のごみ収集・し尿汲み取り

ごみ収集の休み
し尿を除きお盆の期間も回収します。

旧武雄市・山内町	8/14(木)～8/17(日)
北方町	8/13(水)～8/15(金)
	8/17(日)
ただし、16日(土)の収集は午後3時までです。	

し尿汲み取りの申し込み先

毎年お盆前は汲み取りが集中します。お早めに、業者に申し込みをお願いします。旧武雄市は地区によって業者が異なります。

旧武雄市	山内町	北方町
武雄衛生 ☎23-2582 武雄ひまわり環境 ☎22-3357	山内環境整備 ☎45-3490	三協環境開発 ☎36-2115

問 まちづくり部 環境課(23)9130

長寿医療制度

(後期高齢者医療制度)

被保険者証(自己負担割合の判定)について

負担割合は、所得に応じて『1割(一般)』または『3割(現役並み所得者)』となっています。

この負担割合は、毎年「8月1日」を基準として前年の所得を基に判定します。

現在お手持ちの「後期高齢者医療被保険者証」の有効期限は平成21年7月31日までとなっていますが、更新の対象となる方には別途通知を送付いたします。

入院時食事療養費・生活療養費の自己負担額について

入院したときは、食事代または食費と居住費の一部を患者(被保険者)本人が負担します。

自己負担	療養病床	
	一般病床 食事代	療養病床 食費 居住費
現役並・一般	260	460 320
低所得 90日までの入院	210	210 320
低所得 90日を超える入院	160	210 320
低所得 老齢福祉年金受給者	100	130 320
	-	100 0

単位:円

低所得 ...全員が住民税非課税である世帯。
低所得 ...全員が住民税非課税であって、一人ひとりの収入が80万円以下の世帯。

問 佐賀県後期高齢者医療広域連合 ☎0952-64-8476
武雄市 くらし部 健康課 ☎23-9135
山内支所 国保年金係 ☎45-2906
北方支所 国保年金係 ☎36-6020

税源移譲に係る経過措置及び固定資産税の減額措置

平成19年に所得が減って所得税が課されなくなった方(住民税)が税源移譲により、所得税率の変更による税負担の軽減の影響は受けず、住民税率の変更による税負担の増加の影響のみを受ける方については、既に納付済みの平成19年度分の住民税額から税源移譲により増額となった住民税相当額を還付します。所得変動に伴う住民税の還付を受けるためには申告が必要です。平成19年度分住民税を課税した平成19年1月1日現在お住まいの市区町村へ減額申告書を提出してください。(他の市区町村へ転居された方は申告先をお間違えにならないようご注意ください。)

申告期間
申告期間は平成20年7月1日～7月31日までとなっておりますので、必ず期間内に減額申告書を提出してください。

問 総務部 税務課 ☎(23)9220

住民税住宅耐震改修工事に伴う減額措置(固定資産税) 平成18年1月1日以降に耐震改修工事を行い次の要件を満たす住宅は、固定資産税120㎡相当部分まで)が一定期間減額されます。詳しくはホームページや窓口でお尋ねください。

要件 次のすべての要件を満たすもの
申請者の所有する住宅であること
昭和57年1月1日以前から所在する住宅であること
現行の耐震基準(昭和56年6月1日施行の建築基準法施行令)に適合した改修工事を行った住宅
1戸あたりの耐震改修工事の費用が30万円以上の住宅
耐震改修に直接関係のない費用は対象にはなりません
申告 耐震改修工事完了後、3ヶ月以内に証明書(工事内容、金額、写真、建築士等が発行する証明書)等の必要書類を添付して市役所税務課へ申告してください。

武雄市民病院診療体制の変更について

6月末で代謝内分泌科の常勤医師が退職し後任医師不在のため7月から代謝内分泌科の診療は休診させていただきます。

また、循環器科については7月から非常勤医師1名が不在となるため、木曜日午前中の外来診療を休診させていただきます。

代謝内分泌科
7月から休診
循環器科
7月から月曜日と金曜日の午前中の診療
(診療時間：9時から12時まで)

皆さまのご理解をお願いします。

武雄市民病院
☎(23) 31111
《近隣で代謝内分泌科を有する医療機関》
国立病院機構
嬉野医療センター
☎0954(43) 1120
有田共立病院
☎0955(46) 2121

武雄市美術協会展

武雄市美術協会では、会員の方々の1年間の集大成及び個性あふれる作品を展示し、多くの方々にご覧いただきたいと思っております。

会期 7月12日(土)～7月27日(日)
休館日 7月14日(月)、17日(木)、22日(火)
開館時間：9時～17時
場所：武雄市図書館
歴史資料館 企画展示室
☎(20) 02222

あなたも武雄の観光案内人

「市民観光ガイド養成講座」受講者募集

武雄市では、武雄を訪れた観光客に市民の方が気軽に観光案内できる「市民観光ガイド」を養成するため昨年引き続き「市民観光ガイド養成講座」を開催致します。尚、今回から「コース制」となりお好きなコースだけの受講もできます。次のとおり受講者を募集致しますので、皆さん奮ってご参加下さい。

<市民観光ガイド養成講座>

募集人員：各コース25名(先着制)
募集期間：7/1(火)～8/29(金)
講座日時：講座4回
下記日程 13:30～17:30
(4時間程度)

講座2時間+現地研修2時間
<内容、回数、時間は諸事情により変更となる場合があります>
講座内容：コース制

<コース概要>

日程	コース名	講座概要
9/4	まちなか観光	まち歩きによる観光スポット研修
9/11	レモングラス	レモングラス概要、関連商品
9/18	がばいばあちゃん	ドラマエピソード、ロケ地視察
9/25	やきもの	概要、飛龍窯視察

修了証
各コース修了ごとに修了証授与
会場
講座...武雄市文化会館

中集會室A
現地研修.....市内各所
受講料：無 料
申込方法

郵送、FAX、メールのいずれかにてお申込みください。住所、氏名、電話番号、年齢と受講希望コース(第1希望と第2希望をお知らせ下さい。)(書式自由)*お知らせ頂いた個人情報「市民観光ガイド養成講座」に関してのみ使用致します。

☎ 営業部 観光課

担当：古田・小田
☎ 23-9237
FAX 23-7102
E-mail：kankou@city.takeo.lg.jp



健康づくり教室参加者募集

地域の健康づくり推進のリーダーとなる食生活改善推進員の育成のため、健康づくり教室を開催します。受講生を募集します。

時間 9:15～15:00 場所 山内保健センター
受講料 無料 申し込み期間 7/10～7/31
募集人員 24名(応募多数の場合は、人数を調整することがあります)

日程	午前	調理実習	午後
9/5(金)	開講式	朝食メニュー	栄養の基礎知識その1 (バランスガイド) 腹囲・体重・体脂肪測定
9/30(火)	栄養の基礎知識その2	適量を知ろう	応急手当の方法
10/24(金)	私たちの健康づくり	子どもの食事 (よく噛む)	健康な歯をいつまでも
11/14(金)	生活リズムを大切に・メタボリック症候群を予防しよう	肥満予防	健康づくりと運動 (実技)
12/5(金)	バランスガイドについて	バイキング	生活習慣病に対する正しい知識
1/15(木)	ヘルスマイトの活動について 栄養士からのアドバイス	楽しく食べよう	献立を立てよう
1/29(木)	腹囲測定・体重・体脂肪測定・アンケート	おはこ料理	修了式

☎ 暮らし部 健康課 ☎ 23-9135

水道の水ができるまで

武雄市の水道は、六角川や松浦川から水を取っています。しかし、そのまま飲み水にする事はできません。河川の取水場から浄水場に送られた水は、いろいろな装置や、薬品で消毒をして安全な水になった後、ポンプで配水池に送ります。

また、これとは別に、佐賀西部広域水道企業団からきれいになった水を配水池に受け入れています。配水池の水は、道路にうめられている水道本管を通り、さらに給水管を通して皆様のご家庭までお届けしています。

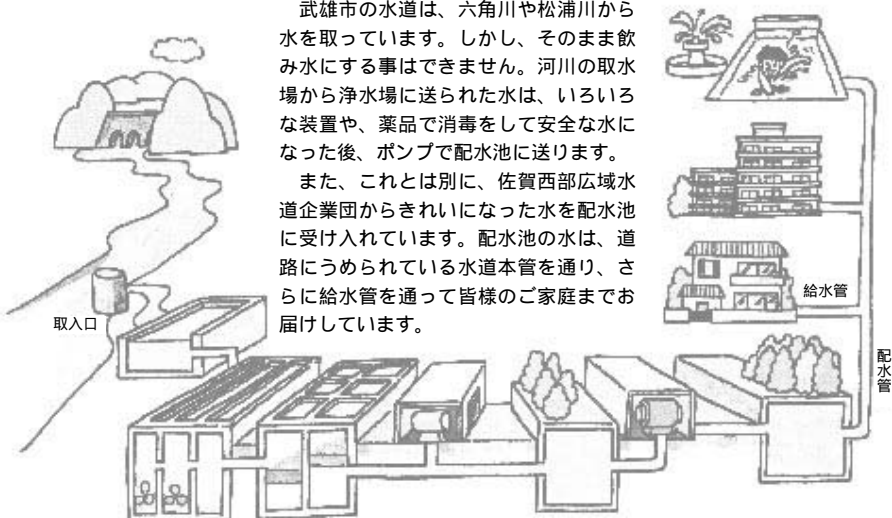

着水井	沈でん池	ろ過池	塩素注入設備	浄水池	送水ポンプ	配水池
沈でん池に流れる水の量を調節します。	ゴミや水中の浮遊物を沈でんさせて取りのぞきます。	小さな不純物や細菌を砂の層などを通して取りのぞきます。	万一の細菌汚染に備えて塩素を入れて滅菌します。	きれいになった水を蓄えておきます。	浄水池の水をポンプで配水池へ送ります。	水を貯えておき、使われる量に応じて給水します。

☎ 水道部 水道課 ☎ 22-2874



介護保険施設サービスの種類 & 費用

介護保険料は原則40歳以上のすべての方に納めていただくことにより、納めていただいた保険料はすべて介護を必要とする方々を社会全体で支え合うために使われます。

施設サービスは、どのような介護が必要かによって3つのタイプに分かれます。この中から入所する施設を選び、利用者が直接申し込んで契約を結びます。

要支援1・2の方は、施設サービスは利用できません。施設サービスの費用は、要介護度や施設の体制、部屋のタイプによって異なります。

$$\text{施設サービス費 (1割)} + \text{食費} \cdot \text{居住費} \text{ 及び } \text{日常生活費} = \text{利用者負担}$$

● 施設サービス費 (1割) のめやす(1ヶ月)

下記金額は標準的な金額です

施設タイプ	サービス内容	要介護度	従来型個室	多床室	ユニット型個室 準ユニット型個室
【介護老人福祉施設】 (特別養護老人ホーム) 生活介護が中心の施設	常に介護が必要で、自宅では介護ができない方が対象の施設です。食事、入浴、排泄など日常生活の介護や健康管理を受けられます。	1	17,310	19,170	19,710
		3	}	}	}
		5	25,770	27,630	27,870
【介護老人保健施設】 (老人保健施設) 介護やリハビリが 中心の施設	病状が安定し、リハビリに重点をおいた介護が必要な方が対象の施設です。医学的な管理のもとでの介護や看護、リハビリを受けられます。	1	21,060	23,430	23,520
		3	}	}	}
		5	27,330	29,700	29,790
【介護療養型医療施設】 (療養病床等) 医療が中心の施設	病状は安定しているものの、長期間にわたり療養が必要な方が対象の施設です。介護体制の整った医療施設(病院)で、医療や看護などが受けられます。	1	20,130	23,460	23,550
		3	}	}	}
		5	36,330	39,660	39,750

(単位：円)

● 食費・居住費のめやす(1ヶ月) 約51,000 ~ 約100,500円

* 低所得者には軽減措置があります。(申請が必要です)

介護保険制度説明会の開催

7月・8月で65歳になられる方を対象に、制度説明会を開催します。対象者以外の方もお気軽にご出席下さい。時間は各会場とも10時からです。

- 7月16日(水) 武雄市役所 1階会議室
- 7月24日(木) 北方支所 2階第1会議室
- 7月25日(金) 山内保健センター

介護保険料納付期限及び口座引落日のお知らせ

2期(7月)の保険料の納付期限は7月31日(木)となりますので、お忘れのないようにお願いします。なお、口座振替の方は残高不足にご注意ください。



お問合せ先

杵藤地区広域市町村圏組合 介護保険事務所

☎ 0954-69-8222

(市外局番からダイヤルしてください。)

武雄市 暮らし部 健康課

☎ 23-9135

杵藤地区介護保険事務所のホームページ

<http://www.kitou-web.jp/kaigo/>



担当: 渡邊



活かそう九州新幹線西九州ルート

新幹線を活かした地域づくりの取組みを今からみんなで進めていきましょう。

新幹線活動レポート

沿線地区への事業 説明会が開催されました

九州新幹線西九州ルート（武雄温泉～諫早間）工事について、建設主体である鉄道建設・運輸施設整備支援機構より5月26日（月）～29日（木）にかけて沿線住民への説明会が開催されました。

説明会は建設予定ルート沿線の関係16地区（武雄町12地区、東川登町3地区、西川登町1地区）を対象に市役所と東川登公民館で行われ、全体で200人を超える沿線の住民の参加がありました。

鉄道・運輸機構は事業の概要と今後の進め方について説明を行うとともに、「現在公表している新幹線ルートについては概略のルートであり、今後の測量・設計により詳細を出していきたい」と工事への理解を求めました。

今後、約10年後の完成を目指し、夏頃から中心線測量を開始し、冬から来年にかけて構造物の概略設計、設計協議をした後、用地協議を行っていく予定です。

武雄温泉～諫早間
佐賀県区間 17 Km
長崎県区間 28 Km
計 45 Km



問

わたしたちの新幹線課 担当:毛利

☎ 23 - 9160

？ 主な質疑応答 ？

説明会では、参加者からのたくさんのご意見や、ご質問が寄せられました。

Q

詳細なルート計画は
でているのか？

A

今後の測量・設計により詳細がわかってきます。

Q

道路、河川の付替えは
どうなるのか？

A

付替等については管理者と設計協議を行い対応します。

沿線住民質問... Q

機構回答..... A

Q

騒音対策はどうするのか？

A

環境基準を達成するため防音壁、ロングレーン化などの対策を実施します。

Q

騒音の基準の70デジベルは
どの程度なのか？

A

出す音の例として“かなり大きな声”
自然の音として“蛙の合唱”です。

7月のカレンダー

平成20年 2008 JULY

SUN(日)	MON(月)	TUE(火)	WED(水)	THU(木)	FRI(金)	SAT(土)
		1 ♠ 人権相談 ♠ 消費生活相談 ♠ 法律相談 ● ゆうゆうゆう ● あっぷつぶ・あいあい	2 ♥ ポリオ ♥ 栄養相談 ♣ 吟詠教室 ● 絵本の読み聞かせ	3 ♥ BCG ♥ 健康相談 ♠ 消費生活相談 ♣ 将棋例会	4 ♥ 乳幼児相談 ♠ 消費生活相談 ● 赤ちゃんひろば ● あっぷつぶ	5 ● ゆうゆうゆう
6 ♥ 両親学級 ◆ たっしゃかばあちゃん 大感謝祭	7 ♥ 健康相談 ♥ 乳幼児相談 ♠ 消費生活相談 ♣ 囲碁例会	8 ♥ ポリオ ♠ 消費生活相談 ● ゆうゆうゆう ● あっぷつぶ ● あいあい	9 ♥ 4ヵ月児健診 ♥ 栄養相談 ♠ 身体障がい者相談	10 ♥ 1歳6ヵ月児健診 ♥ 歯科相談・健康相談 ♥ 糖尿病相談 ♠ 消費生活相談 ♠ 弁護士相談	11 ♥ 3歳6ヵ月児健診 ♥ 歯科相談 ♠ 消費生活相談 ● 子育てひろば ● あっぷつぶ	12 ● なかよしひろば ◆ パラソルコンサート ピアノ発表会
13	14 ♥ 健康相談 ♠ 消費生活相談 ♣ 民謡教室 ♣ 謡曲教室	15 ♥ 4ヵ月健診 ♠ 消費生活相談 ● ゆうゆうゆう ● あっぷつぶ・あいあい ● サンサンひろば	16 ♥ 1歳6ヵ月児健診 ♥ 栄養相談 ♥ 歯科相談 ♣ 吟詠教室	17 ♥ 健康相談 ♠ 消費生活相談 ◆ 宝くじ公演 三遊亭好楽・好太郎二人会	18 ♥ 3歳6ヵ月児健診 ♥ 歯科相談 ♠ 消費生活相談 ♠ 法律相談 ● 赤ちゃんひろば・あっぷつぶ	19 ● ゆうゆうゆう ● 女性総合相談
20 ◆ 株式会社Cableone 創業記念30周年 NHK交響楽団特別公演	21 ☉ 海の日	22 ♠ 消費生活相談 ● ゆうゆうゆう ● あっぷつぶ ● あいあい	23 ♥ 栄養相談 ♠ 消費生活相談	24 ♥ 健康相談 ♥ 糖尿病相談 ♠ 消費生活相談 ♠ 弁護士相談	25 ♥ 消費生活相談 ● あっぷつぶ	26 ● ゆうゆうゆう ◆ 童謡・唱歌を歌う会
27 ◆ 第34回佐賀県西部地区 高校演劇祭	28 ♥ 健康相談 ♠ 消費生活相談 ♣ 民謡教室・謡曲教室 ● ダンス教室 ● 子育て応援クッキング	29 ♥ 二種混合 ♠ 消費生活相談 ● ゆうゆうゆう ● あっぷつぶ ● あいあい	30 ♥ 栄養相談 ♥ 二種混合 ♠ 行政相談 ● ふれあいランド	31 ♥ 健康相談 ♥ 二種混合 ♠ 消費生活相談	8/1 ♥ 二種混合 ♠ 消費生活相談 ● 赤ちゃんひろば ● あっぷつぶ	8/2 ● ゆうゆうゆう
8/3	8/4 ♥ 健康相談 ♥ 乳幼児相談 ♠ 消費生活相談	8/5 ♥ 二種混合 ♠ 消費生活相談 ♠ 法律相談 ● ゆうゆうゆう ● あっぷつぶ	8/6 ♥ 栄養相談 ♥ 二種混合 ♠ 人権相談 ● 絵本の読み聞かせ	8/7 ♥ 健康相談 ♥ BCG ♠ 消費生活相談	8/8 ● 子育てひろば ● あっぷつぶ ♠ 消費生活相談	8/9 ● なかよしひろば

♥けんこう

こども部 未来課 TEL 23-9215 くらし部 健康課 TEL 23-9135

♥ 母子手帳交付	妊婦	平日毎日祝祭日は除く	武雄市役所	受付	8:30~17:00
♥ 両親学級	妊婦とその夫	6日	山内保健センター	受付	13:15~13:30
♥ 乳幼児相談	相談を希望する乳幼児	4日	山内保健センター	受付	13:30~14:00
♥ 乳幼児相談	相談を希望する乳幼児	7日	北方保健センター	受付	13:30~14:00
♥ 4ヶ月児健診	平成20年3月生まれ	15日	山内保健センター	受付	13:30~13:45
♥ 4ヶ月児健診	平成20年3月生まれ	9日	北方保健センター	受付	13:30~13:45
♥ 1歳6ヶ月児健診	平成18年12月生まれ	16日	山内保健センター	受付	13:30~13:45
♥ 1歳6ヶ月児健診	平成18年12月生まれ	10日	北方保健センター	受付	13:30~13:45
♥ 3歳6ヶ月児健診	平成16年12月生まれ	18日	山内保健センター	受付	13:30~13:45
♥ 3歳6ヶ月児健診	平成16年12月生まれ	11日	北方保健センター	受付	13:30~13:45
♥ 歯科相談	フッ素継続を希望する幼児	16、18日	山内保健センター	受付	14:00~14:15
♥ 歯科相談	フッ素継続を希望する幼児	10、11日	北方保健センター	受付	14:00~14:15
♥ BCG	生後3ヵ月~6ヵ月未満	3日	北方保健センター	受付	13:45~14:15
♥ ポリオ	生後3ヵ月~90ヵ月未満	8日	医師会検診センター	受付	13:45~14:15
♥ ポリオ	生後3ヵ月~90ヵ月未満	2日	山内保健センター	受付	13:45~14:15
♥ 二種混合	小学6年生	31日	医師会検診センター	受付	13:45~14:15
♥ 二種混合	小学6年生	29日	山内保健センター	受付	13:45~14:15
♥ 二種混合	小学6年生	30日	北方保健センター	受付	13:45~14:15
♥ 健康相談	市民の方	毎週月曜日	山内保健センター	受付	9:30~11:30
♥ 健康相談	市民の方	毎週木曜日	北方保健センター	受付	9:30~11:30
♥ 栄養相談	市民の方	毎週水曜日	山内保健センター	受付	9:30~11:30
♥ 糖尿病相談	市民の方	第2・4木曜日	北方保健センター	受付	9:30~11:30

♠そうだん

総務部 総務課 TEL 23-9315

♠ 人権相談	1日	山内公民館和室	10:00~15:00	
♠ 行政相談	30日	市役所 1階相談室	9:00~12:00	
♠ 消費生活相談	1、3、4、7、8、10、11、14、15日	北方支所 2階会議室	10:00~16:00	
♠ 消費生活相談	17、18、22、23、24、25、28、29、31日	北方支所 2階会議室	10:00~16:00	
♠ 身体障がい者相談	9日	市役所 1階相談室	10:00~15:00	
♠ 弁護士相談	36-5505へ要事前予約	10日	北方支所南棟3階会議室	13:00~16:00
♠ 弁護士相談	45-2366へ要事前予約	24日	社会福祉協議会山内支所	13:00~16:00
♠ 法律相談	23-9315要事前予約、5人まで	1日	市役所 1階相談室	13:05~15:35
♠ 法律相談	23-9315要事前予約、7人まで	18日	市役所 1階相談室	9:45~14:40

♣いこい

日輪荘 TEL 22-3288

♣ 囲碁例会	7日	日輪荘	9:30~
♣ 吟詠教室	2、16日	日輪荘	10:00~
♣ 民謡教室	14、28日	日輪荘	10:00~
♣ 謡曲教室	14、28日	日輪荘	10:00~
♣ 将棋例会	3日	日輪荘	10:00~

●こそだて

子育て総合支援センター TEL 36-3700

● 赤ちゃんひろば	4日	文化会館和室研修室	10:00~12:00
● 赤ちゃんひろば	18日	子育て総合支援センター	10:00~12:00
● 子育てひろば	11日	東川登公民館	10:00~12:00
● ふれあいランド	30日	子育て総合支援センター	10:00~12:00
● ゆうゆうゆう	1、5、8、15、19、22、26、29日	子育て総合支援センター	10:00~12:00
● あっぷっぷ	1、4、8、11、15、18、22、25、29日	山内保健センター	10:00~12:00
● なかよしひろば	12日	子育て総合支援センター	10:00~12:00
● あいあい	1、8、15、22、29日	市役所1階きっぷステーション	10:30~14:30
● ダンス教室	28日	子育て総合支援センター	10:00~12:00
● 絵本の読み聞かせ	2日	子育て総合支援センター	10:30~11:00
● サンサンひろば	15日	朝日公民館	10:30~14:30
● 子育て応援クッキング	28日	子育て総合支援センター	10:00~12:00
● 女性総合相談	19日	子育て総合支援センター	13:00~17:00

◆ぶんか

文化会館 TEL 23-5165 童謡・唱歌を歌う会 TEL 45-3767

◆ 株式会社Cableone創業30周年記念 NHK交響楽団特別公演	20日	文化会館大ホール	18:00~20:00
◆ たっしゅかばあちゃん大感謝祭	6日	文化会館小ホール	15:00~17:00
◆ パラソルコンサート ピアノ発表会	12日	"	9:30~ 14:00~
◆ 宝くじ文化講演 三遊亭好楽・楽太郎二人	17日	"	19:00~21:00
◆ 第34回佐賀県西部地区高校生演劇祭	27日	"	9:00~17:00
◆ 童謡・唱歌を歌う会	26日	山内公民館	13:30~15:00

	武雄地区休日急患センター(9:00~17:00)	小児時間外診療センター(19:00~21:00)
5日(土)		坂本 章
6日(日)	(内科) 山田洋輔 (整形外科) 副島義久	山田洋輔
12日(土)		副島 寛
13日(日)	(内科) 下村徹郎 (外科) 樋高克彦	下村徹郎
19日(土)		田中俊彦
20日(日)	(内科) 松本洋二 (産婦人科) 清水正彦	松本洋二
21日(月)	(内科) 東 義規 (整形外科) 松田 脩	(小児科) 村岡 健司
26日(土)		(小児科) 冷吉美代子
27日(日)	(内科) 佛坂芳孝 (産婦人科) 宮川 暁	井上英介

当番の医師は変更になることがあります。電話等でご確認ください。(電話22-5599)

たけお競輪

7月の開催予定



本場開催

井上茂徳杯(F 1) 1、2、3日

武 雄(F 2) 11、12、13日

武 雄(F 2) 31、8/1、2日

場外開催

寛仁親王牌(G 1) 5、6、7、8日

久留米S級シリーズ(F 1) 16、17、18日

防府S級シリーズ(F 1) 19、20、21日

小松島記念(G3) 26、27、28、29日

宝くじ文化公演 三遊亭好楽・楽太郎二人会



三遊亭楽太郎



三遊亭好楽



三遊亭小円歌



柳貴家小雪



三遊亭かつ好

日本テレビ「笑点」大喜利でお馴染みの三遊亭好楽・三遊亭楽太郎の落語のほか、三味線漫談や大神楽曲芸の絶妙な技を堪能していただきます。ぜひ、お出掛けください。

7月17日(木) 19時開演 文化会館小ホール



入場料(全席自由) 一般2,000円
高校生以下1,000円 当日は各々500円増

・宝くじの助成により、特別価格になっております。
・前売りで完売した場合は、当日券はございません。
・未就学児のご同伴、ご入場はご遠慮ください。

残り僅かです。良い席はお早めにお買い求め下さい。

10月2日(木) 19時開演 文化会館大ホール

小椋佳「歌談の会」7月13日(日) 午前10時発売開始

指定席 一般4,000円 高校生以下3,000円 / 自由席 一般3,000円 高校生以下2,000円(当日は各々500円増)

お問い合わせ先 武雄市文化協会 電話080-1772-8555 / 0954-23-5166

おたんじょうおめでとう

北方町	山内町	西川登町	東川登町	武内町	若木町	朝日町	橋町	武雄町																															
江頭	平田	山下	山下	西田	原	外尾	野田	山北	橋口	松尾	松尾	浦川	木須	蒲地	松尾	辻	橋田	山口	宮川	陣内	金崎	中尾	馬渡	宮原	山崎	下	山下	宮原	一ノ瀬	坂井	石橋	江田	山口	代	黒川	中尾	古賀		
政吾	悠翔	響矢	隼矢	琉夏	優理子	美羽	琉京	昇英	諒也	美玖	侑来	莉乃	理央	笑子	仁弥	住希	知樹	華音	真優	星海	直哉	音輝	和真	葵大	雄明	功明	なすな	琉磨	柊	愛	杏愛	輝星	龍心	姫華	華音	旭輝	大遥		
(範泰)	(詠一郎)	(良隆)	(良隆)	(芳基)	(伸二)	(大樹)	(恵順)	(昌輝)	(稔)	(博之)	(修)	(貴広)	(雅人)	(正清)	(文弥)	(亮一)	(繁美)	(慎一)	(優喜)	(健太)	(洋介)	(泰生)	(隆博)	(尊洋)	(佳)	(康彦)	(宏幸)	(友和)	(勝也)	(慎一)	(裕城)	(賢一)	(智久)	(健太)	(昭彦)	(隆司)			
優子	沙智子	しのぶ	しのぶ	茉莉子	佳代子	佳奈美	秀美	ツヤ子	真美子	貴久代	裕子	信子	聖子	貴美	佳織	香	麻子	琴美	真理子	幹子	香織	恵美	明子	由美	理恵	美紅	春香	美由紀	純子	佐智子	麻美	美穂	りえ	早紀子	香織	明美	沢美		
(永池)	(西杵)	(北方)	(北方)	(高野)	(木の元)	(立野川内)	(三間坂)	(三間坂)	(三間坂)	(庭木)	(宇土手)	(南永野)	(東梅野)	(東梅野)	(血宿)	(繁昌)	(中野)	(南上滝)	(甘久)	(甘久)	(甘久)	(甘久)	(小野原)	(积迎寺)	(天神)	(花鳥)	(花鳥)	(小楠)	(川良)	(川良)	(川良)	(川良)	(川良)	(宮野町)	(下西山)	(下西山)	(下西山)	(上西山)	(上西山)

(6月13日受付分まで)

「第20回 武雄市小学校陸上記録会」

6月4日(水)に武雄市小学校陸上運動記録会が白岩競技場で開催されました。天候にも恵まれ、大会新記録が二つも出るなど子どもたちの元気の良さをアピールすることができた大会となりました。今年は、北京オリンピックが開催されます。数年後、記録会で活躍した子どもたちが夢の舞台に上ってくれると期待しています。

大会新記録	ソフトボール投げ	46m36cm
6年生	御船が丘	<small>ウエタ</small> 上田 <small>チヒロ</small> 千尋
	ソフトボール投げ	57m40cm
5年生	武内	<small>コヤナギ</small> 小柳 <small>コウタ</small> 恒太



「さつき」の寄贈

武雄ロータリークラブ(会長 富永 正嗣)環境保全委員会から社会奉仕活動の一環として、「さつき」40本を武雄市に寄贈いただきました。「さつき」は、白岩体育館西側のロータリージャルダンに植樹されています。

緑あふれるまちづくりにご協力いただき誠にありがとうございました。



「たけおの食育寺子屋」の開校式

5月17日「たけおの食育寺子屋」の開校式が橘町納手地区でありました。「野菜パワーで元気100%」をテーマに、参加者の親子・スタッフ総勢70人程によって夏野菜づくりがスタート。種まきから収穫までの野菜栽培や、採れた野菜を使った料理教室など、全6回程度の開催が予定されています。



また、5月31日には『武雄そだちレモンガラスハッピーファーマーズ』の皆さまより提供されたレモンガラスの苗が、食育寺子屋の圃場に定植されました。ハーブの一種であるレモンガラスは、夏に向かって緑の葉をぐんぐん伸ばします。

黒米倶楽部やまうち ~今年も田植えです~

6月14日山内町いこいの広場入口付近の田んぼで、田植え体験が実施されました。黒米倶楽部やまうちの主催により、スタッフを含め50名以上の参加者で作業がおこなわれました。また、ネイチャー佐賀の会員の協力で、水生生物の観察会もおこなわれました。田植え・観察会終了後は、いこいの広場に移動し、つわぶきの葉を器に黒米ごはんや黒米のパン、ケーキ、饅頭のにぎやかな昼食会でした。今回は周辺地域のALTの方も参加され、国際交流もでき楽しい体験ができたようです。



(国民健康保険ご加入者)
 特定健診をまだ受けていない方へ



国民健康保険で40歳から74歳の方には、5月に郵送で特定健診の通知を送付いたしました。

しかし、まだ、受診されていない方が多数おられます。自分の身体の変化に気づく重要な健診です。自覚症状がないうちに、病気の芽に気づき、生活習慣を見つめなおす機会にしましょう。

医療機関でも受診できるようになりました。市内の医療機関は、上記のとおりです。予約をして、郵送された受診票・受診券と、保険証・受診料千円を持って、是非、受診しましょう。

武雄町	たけお内科医院	朝日町	まつお内科・眼科
	つちやし医院		榑崎内科
	持田病院	篠田整形外科	
	太田小児科内科医院	若木町	こばやしクリニック
	貝原医院	山内町	大野病院
	古賀内科医院		竜門堂医院
	清水医院		藤瀬医院
	石橋リハビリテーション病院		佛坂医院
東川登町	酒井眼科医院	北方町	まつもと内科・胃腸科
	田中内科医院		クリニック
	小野医院	ニコークリニック	
			北方整形外科
			山田内科医院

朝食を食べないで、受診してください。原則として、8月末までに受診してください。

問 暮らし部 健康課
 ☎ 23-9135

健康を守るための健診です!

(長寿医療制度ご加入者)
 高齢者の方への健診のご案内

4月1日現在で長寿医療制度(後期高齢者医療制度)に加入している方
 7月中に健診のご案内をお送りします。
 また現在、定期的に病院等にかかっている方で治療中の方、または同じような健診・検査などを受診されている方は、この健診を受診する必要はありません。
 受診できる医療機関は上記と同じですので、お近くの医療機関にて受診してください。
 4月1日時点で74歳の方

誕生月	送付時期	受診期間
昭和8年 4・5・6月生まれの方	7月	8月中
7月	9月	9月中
8月	10月	10月中
9月	11月	11月中
10月	12月	12月中
11月	1月	1月中
12月	2月	2月中
昭和9年 1・2・3月	2月	2月中

4月1日現在で74歳の方
 国民健康保険・社会保険・共済組合などの保険の種類に関係なく、対象の方には左記の時期にご案内をお送りします。

長寿医療制度(後期高齢者制度)の医療費負担割合に関するお知らせは、7ページをご覧ください。

内臓脂肪型肥満に注意しましょう



「メタボ」ということが、あちこちで聞かれるようになってきました。市では、5・6月に総合健診の中で、「特定健診」を実施しましたが、この健診は、別名「メタボ健診」とも言われます。
 健診の結果から、メタボの方やメタボ予備群の方を見つけて、早期に保健指導を行い、脳卒中・心臓病・人工透析等を予防することが目的の健診です。
 「ちよっと太っているだけだから」と思っても、放っておくと、大変なことに...

内臓脂肪がたまる!

食べすぎや運動不足などで、摂取エネルギーと消費エネルギーのバランスが崩れると、内臓脂肪がたまりやすくなります。

脂肪から「アディポサイトカイン」というホルモンが分泌される。

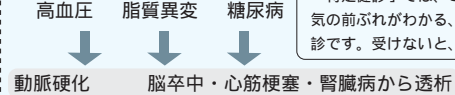

あなたはどちら?
 国民健康保険ご加入者
 長寿医療制度ご加入者

そうなる前に、健診を受けて、健康に過ごしましょう!
 「特定健診を受け忘れて」という方は、医療機関での健診のチャンスがあります。左のページをご覧ください。是非、受診してください。
 「特定健診」では、これらの病気の前ぶれがわかる、スゴイ健診です。受けないと、損かも...

「がばい」たっしゅかプラン」より
 7・8月は「食べんばあ」月間です。
 くきちんと適量を食べましょう
 食べ過ぎや運動不足は、メタボの原因です!

保健連絡協議会だより ~武雄消防署~
 “卵の腐った臭いに近づかないで!”



<特徴>
 ・温泉地などの硫黄のにおい
 ・空気より重いため低地に溜まる
 ・目や皮膚、粘膜を刺激する

<対策>
 ・「におい」がする場所(風呂場、車の中)には近づかない。
 ・倒れている人がいたら119番通報
 ・姿勢をむやみに低くせずに避難する

異臭を感じたらお近くの消防署または関係機関へ連絡してください。

問 武雄消防署
 ☎ 23-2151



- 競技種目別
男女混合綱引「毘沙門天チーム」
優勝 松尾隆雄、原口浩信、浦川、誠、久保健一、千綿由美、松尾和徳(以上若木町)・深堀トシエ、木須恵子(以上武内町)・サラ・カーディナンス(武雄町)・原美恵子(朝日町)
女子ソフトボール「朝日クラブ」
第2位 新宮節子、津山ちどり、相森清美、峰松千佐子、松尾真澄、川尻恵理香、吉森弓恵、北川さやか、樋渡真由美、宮地和枝(以上朝日町)・緒方とも子、牟田弘子、久保まゆみ、笠原加奈子(以上若木町)・中島祐子、常盤千登勢(以上橋町)・松尾のり子(武雄町)
ゲートボール「川登」第3位 大渡正洋、大渡 守、古賀繁男、福田駿一郎、東島初代(以上西川登町)・松尾義幸、中尾 実(以上東川登町)・年齢別バドミントン(Bパート・父親と小学生)第3位 藤瀬公司・藤瀬望未(朝日町)
よさこい「武雄そーらん踊り隊」個人賞 館林奈々(武雄町)・山口啓子(西川登町)
個人種目 マスターズ陸上競技 (男子45歳)49歳、15000m、5000m 第1位 奥山勝也 (男子55歳)59歳、15000m) 第1位 松田 誠

平成20年度
第12回佐賀県さわやか
スポーツ・レクリエーション祭
男女混合綱引き競技
大会5連覇 おめでとう!!
(毘沙門天チーム)

5月25日(日)に、武雄市・杵島郡を中心として開催された、第12回佐賀県さわやかスポーツ・レクリエーション祭に、武雄市から11種目154名の選手が出場されました。
競技種目では、男女混合綱引競技において、毘沙門天チームが見事に優勝されるなど、武雄市の選手たちは、地元の期待に応え各競技で輝かしい成績を残しました。
選手、関係者の皆様、大変お疲れ様でした。大会結果をお知らせします。



夏のレジャーの王様、
キャンピング。
市内には3ヶ所のキャンプ場があります。今年の夏は、家族や、友人・会社のグループでキャンプ場に出かけてみませんか?使用は7月10日(木)~10月9日(木)の期間です。

夏は! みんなでキャンプに行こう

市内のキャンプ施設のご案内

乳待坊公園いこいの広場キャンプ場

県立黒髪山自然公園一の景勝地と称される乳待坊(ちまちぼう)にあるキャンプ場です。キャンプ場からの夫婦岩の眺めは絶景。周辺には珍しい植物が多く自生し、豊かな自然を楽しむことができます。

場 所 山内町古場地
(県立黒髪少年自然の家近く)
施 設 キャンプサイト(10張、有料)・トイレ・水道・野外炊飯棟・キャンプファイヤー場
問 山内公民館 ☎ 45 - 2139



眉山キャンプ場

武雄市の北部、若木町菅牟田地区の眉山にあるキャンプ場です。
遠くは雲仙、近くは八幡岳を間近に眺めることができます。

場 所 武雄市若木町菅牟田地区
施 設 バンガロー(5棟、有料)・トイレ・水道・野外炊飯棟・キャンプファイヤー場

問 武雄市体育協会 ☎ 22 - 3227



神六山公園ふれあい広場キャンプ場

長崎県との県境に位置する神六山。山頂の展望台からの大パノラマは遠くは大村湾、伊万里湾を眺望できます。昆虫採集や野鳥の観察に最適です。

場 所 武雄市山内町船の原地区
(西川登町八管地区からも車で登山可)
施 設 キャンプサイト(フリー)・トイレ・水道・野外炊飯棟・キャンプファイヤー場

問 山内公民館 ☎ 45 - 2139



キャンプ場に関するその他のお問い合わせは下記まで

問 教育部文化学習課 ☎ 23 - 5168

おふくろ(郷土)の味 伝承教室

J A女性部(住吉、山内、西川登)の方々に結成された「ふるさと隊」による、郷土料理教室が開催されます。郷土料理、それは故郷の味であり、祖母から母へ、母から子へと伝えられる心の味でもあります。皆さんぜひ参加ください!!子どもさん同伴でもOKです。託児あり!

日時 8月1日(金)、11月7日(金)、12月5日(金)、2月27日(金)
10:00~14:00

場所 山内町農業改良
普及センター

参加費 1,000円(4回分)
定員 40名(先着順で定員になり次第締め切ります)

問 農林商工課(23)9335
担当:小柳

食 参加者募集

について学びませんか?



毎月第3金曜日は

たけおの食育の日

家族そろって食事をしましょう



はじめよう食育

子育て応援クッキング

子どもが、健康で元気に毎日を過ごすためには、毎日の食事が大切です。

食事についてのアドバイスや調理の工夫などを学ぶ食育教室の参加者を募集します。

テーマ 豆・大豆製品を使って

日時 7月28日(月)
10:00~13:00

場所 武雄市子育て総合支援センター(おひさま)

参加費 500円(子ども同伴の場合は託児・食材費として1人につき100円加算)

対象

就学前の子どもの保護者

持ってくる物

エプロン、三角巾、米1合

その他 調理実習中は託児あり

問 こども部食育課

☎(23)9217

はじめよう食育

きっず・キッキン

幼児期より食に関心を持ち、心身ともにより良い発育を応援するため、子ども自身が「作って食べる」食育教室を3回コースで行います。

テーマ 料理にチャレンジ!
(夏コース)

日時 1回目7月23日(水)
2回目8月5日(火)
3回目8月27日(水)
各14:00~16:30

場所 武雄市子育て総合支援センター(おひさま)

対象 4歳児から就学前児童と保護者

夏コース参加費等
1500円、米1合

持ってくる物

エプロン、三角巾

問 こども部食育課

☎(23)9217

たけお食育寺子屋 ニンジン嫌いゼロ大作戦

野菜づくり初心者の方からうまく栽培できなかった方まで、土づくりにこだわった栄養満点の野菜を一緒につくりませんか。育てた野菜を使った漬物や料理など様々な体験が待っています。また、ニンジン嫌いな子供をお持ちの方、親子でつくと、きっとおいしく食べるようになります。

日時 7月26日~平成21年1月(全10回程度)主に、土曜日の午前中

内容 土づくり、種まき、間引き、収穫、調理実習

対象 どなたでも

場所 武雄市朝日町

参加費 1000円/年

問 たけおの食育寺子屋
実行委員会
事務局こども部食育課
☎(23)9217

お知らせ

**〔独〕雇用・能力開発機構
佐賀センターからのお知らせ**
**若者自立支援セミナー
受講者募集**

 セミナー 職業ふれあいセミナー
～「ホテル・旅館業」～

講師 小原 健史 氏

和多屋別荘 代表取締役

日時 7/17(木)14時～16時

セミナー 自分みがきセミナー

～「第一印象の大切さ」とは～

講師 中元寺 ゆかり 氏

西日本エリートスタッフ株式会社

佐賀オフィス取締役所長

日時 7/24(木)14時～16時

受講料 無料

定員 各30名

**しごとを知る・出会う・話す
「若者フリースペース」**

求人情報、職業訓練などの情報収集、適性、業種（職種）に関する相談など気軽に利用できる若者フリースペースを開設しています。月～金(9時～17時)センター2Fにて無料でご利用いただけます。

申込・問い合わせ(独)雇用・能力開発機構佐賀センター

☎0952(26)9498

 場所 (独)雇用・能力開発機構
佐賀センター(佐賀市兵庫町若宮、JR伊賀屋駅前)

**パネル展示
「原爆と人間展」**

パネルは日本被団協が制作した約40点で、長崎と広島の前爆直後の焼け野原や、今も続く被爆者の苦しみを写真とイラストで伝えるものです。原爆の悲惨さを訴えることによって、二度と戦争に巻き込まれないという被爆者の思いを伝えようと企画するものです。

会期 7月23日(水)・24日(木)

場所 武雄市図書館歴史資料館

☎ 武雄市原爆被害者友の会

☎(23)3688

**「社会を明るくする運動」
にご協力を**

7月は「社会を明るくする運動」の強調月間です。犯罪や非行は、地域社会で起こるものであり、犯罪や非行をした人も、いずれ地域社会に戻ってきます。彼らを差別や偏見にとらわれることなく、一人の地域住民として受け入れ、その立ち直りを支援することが、一見遠回りのようでいて、安全・安心な地域社会の実現につながります。その意味で、「社会を明るくする運動」は、安全・安心の国づくり、地域づくりのための重要な活動です。

☎ 佐賀保護観察所

☎0952(24)4291

**武雄市家庭教育
支援総合推進事業**

子育て支援者交流会

子どもは社会の未来です。日頃さまざまな立場で子どもたちに関わっていらっしゃる方々にお集まりいただき、活動の報告や情報交換などを行い、その現状や課題を出し合います。そして、それぞれのネットワークの充実と活動の促進を図ります。子育てに関心のある人、子どもたちの健やかな成長を願い、語り合いませんか？

日時 7月19日(土)

10:00～12:00

場所 子育て総合支援センター(北方保健センター内)

講演 「地球で育む 子どもの未来」

活水女子大学教授 吉牟田美代子 氏

対象 武雄市及び武雄市近郊

で子育て支援をされている方、子どもにかかわっていらっしゃる方など、どなたでも。

☎ 子育て総合支援センター

☎(36)3700

**市町村振興宝くじ
(サマージャンボ)PR**

サマージャンボ宝くじが7月14日(月)から8月1日(金)まで発売されます。この宝くじの収益金は市町村の明るくすまいまちづくりに使われます。

(財)佐賀縣市町村振興協会

有料広告

募集

杵藤地区広域市町村圏組合職員採用募集

消防 12名程度
 消防の業務に従事
 救急救命士 2名程度
 消防の業務及び救急救命士の業務に従事
 資格 昭和54年4月2日以降生で杵藤広域圏内に採用後居住する者。ただし、救急救命士については、救急救命士免許を保有する者。
 一次試験
 平成20年9月21日(日)(予定)
 受付期間 8/4～8/22(予定)
 問 杵藤地区広域市町村圏組合 消防本部 ☎(23)0119

再就職準備セミナー 受講者募集

育児・介護等で仕事を退職され、再就職を希望される方を対象に、「再就職準備セミナー」が開催されます。
 日時 7月16日(水) 13時～16時
 場所 奥武雄温泉四季のそら
 募集人員 30名
 お問い合わせ・申込先
 21世紀職業財団佐賀事務所 ☎0952(28)4621

親子史跡めぐり 参加者募集

～武雄の歴史博士になろう！～
 市内の史跡や天然記念物を親子で見学します。武雄の歴史や自然に触れることができます。
 日時
 A 8月2日(土)13時～17時
 B 8月24日(日)9時～17時
 対象 市内の小学4・5年生とその保護者
 見学経路
 (A 8月2日コース) 川古のクス 柿田代遺跡 土師場物原山・李祥古場竈跡 筒江竈跡
 (B 8月24日コース) 多蛇古古墳 大聖寺のまき 四季の丘展望所(昼食=弁当) おつば山神籠石 玉島古墳 鳥海天満宮
 参加料 50円/1人(保険料)
 定員 先着20組/1コース
 問 文化・学習課 文化財係 (武雄市文化会館内) ☎(23)6166

『経営革新塾』の受講生募集 (売上・販売力アップセミナー)

売上・販売力を伸ばすための販売戦略等を学んでいただく「経営革新塾」(売上・販売力アップセミナー)を開催いたします。
 日時 8月19日(火)～10月1日(水)19時～21時30分
 会場 武雄温泉ハイツ
 定員 30名
 受講料 5,000円
 問 武雄商工会議所 ☎(23)3161

図書館子ども講座 受講者募集

(1) 読書感想文の書き方
 指導: 中村 範子 先生
 日時 7月20日(日)
 9:00～9:40 1.2年生
 9:50～10:40 3.4年生
 10:50～12:00 5.6年生
 (2) 読書感想画の描き方
 指導: 廣島 巖 先生
 日時 8月10日(日)
 9:30～12:00
 定員 市内小学生 各30名
 受講料 無料
 受付 7月5日(土)～(先着順)
 場所 武雄市図書館
 主催 武雄市教育委員会、武雄市図書館・歴史資料館
 ☎(23)0222
 詳しくはお尋ねください。

パソコンボランティア養成講座受講者募集

障がいのある方にパソコン等の指導を行うボランティア養成講座を行います。

開催場所	日程
山内支所	7/14・15・16・17
武雄市役所	7/28・29・30・31

内容 福祉・障害者理論、パソコンのセッティング、ワード・エクセルの基礎やカレンダー、あいさつ状の作成等
 受講料 無料(資料代として500円が別途必要)
 問 佐賀県障害者ITサポートセンターゆめくれよん ☎0952(36)8977

中心市街地空き店舗 出店者募集!

北部商店街にある空き店舗で独立して店を構える意欲のある方を募集します。
 募集人数 2名
 募集資格 18歳以上。中心商店街で起業したいと思う方。
 場所 松原どおり、温泉どおり、宮野町(武雄町)
 応募締め切り 平成21年2月28日(定員に達し次第、締切ります)
 申込方法 出店計画書を窓口(武雄商工会議所または農林商工課)に提出していただいた後、各商店街の選考会にて決定します。
 申込用紙・出店計画書は窓口にてご用意しております。
 支援等 店舗を開店する際の店舗改装費の2/3を補助します。(補助金上限100万円)
 問 武雄商工会議所 ☎(23)3161
 武雄市農林商工課 ☎(23)9335

ホストファミリー 募集

研修で武雄を訪れるアメリカ人教員の方を受け入れてくれるホストファミリーを16戸、市内に限らず募集します。英語を話せることが必須条件ではありません。詳しくはお問い合わせください。
 日時 平成20年10月25日(土)午前10時頃～26日(日)午後4時頃まで1泊2日
 場所 各家庭 (市内に限られません)
 募集締め切り 7月31日(木)
 問 武雄市教育委員会 学校教育課 ☎(23)8010

防衛省職員採用 種 受験者募集

受験資格 昭和62年4月2日～平成3年4月1日生まれの方
 一次試験 9月28日(日)
 受付期間 7/1～7/17
 詳しくはお問い合わせください
 問 武雄募集事務所 ☎(23)8304

武雄看護学校 社会人入学生募集

平成21年度準看護科の社会人入学生を募集します。
 募集人員 5名
 受験資格 高等学校卒業、5年以上の職歴(主婦業含む)を有する者
 願書受付期間
 9月8日(月)～9月12日(金) (9時～16時)
 試験日 9月20日(土)
 試験科目 一般常識(国語その他)・面接
 試験会場 武雄杵島地区医師会検診センター2階
 問 武雄看護学校 准看護科 ☎(23)7171

学生ボランティア募集 子育て体験!

子どもが好きな学生さん、保育士を目指している学生さん。子育て総合支援センターで子育ての体験をしてみませんか?一緒に遊んだり、絵本の読み聞かせをしたりしながら実際にふれあって、子どもの可愛らしさや親子のつながりを感じてほしいと思います。
 期間 7月22(火)～8月30日(土)10時～15時
 申し込み 電話にて直接申し込みください。
 問 子育て総合支援センター “おひさま” ☎(36)3700



パークゴルフ会員募集 (山内会)

みんなで楽しくパークゴルフをする仲間・メンバーを募集しています。
 場所 山内パークゴルフ場
 年会費、パークゴルフ場利用料が必要です。詳しい内容はお問い合わせください。
 問 山内会(代表 浦郷清) ☎090-8834-8952

「テニス教室(硬式)生徒」生募集

日時 7月26日(土)～8月27日(水)の毎週水曜日・土曜日計10回19時～21時
 場所 天神崎テニスコート
 募集人員 20名(社会人) 7/18(土)締切り
 参加費 3000円(初回徴収、ラケットは準備します)
 お問い合わせ・申込先
 スポーツショップ タナカ ☎(23)6137

「農業をやってみよう! セミナー」参加者募集

対象者 武雄市内で、以下の要件を備えた新規就職希望者
 定年等により会社等を退職された(退職予定の方)
 武雄市内に「農地」を所有(もしくは借地を確保)されている方
 内容 作物栽培概要説明・就農支援制度紹介・就農個別相談現地視察(詳しくは、別紙チラシをご覧ください。)
 日時 8月10日(日)8:30～12:30(受付8:00～)
 場所 市役所1階会議室・現地
 服装 軽装でお越しください
 定員 先着30名
 参加費 無料
 問 武雄市担い手育成総合支援協議会 (事務局農林商工課) ☎(23)9335

CableOne 創業30周年記念 NHK交響楽団特別公演

2008年7月20日(日) 開場:午後5時30分 開演:午後6時 武雄市文化会館 大ホール
 ■入場料(全席指定、消費税別) S席6,000円 特A席5,500円 A席5,000円 B席4,000円
 完全売完 残りわずか

株式会社 ケーブルワン 〒843-0023佐賀県武雄市東雄町昭和3860 CABLEPHONE:0950-3432-9511 FAX:0954-22-3449 ホームページ http://www.cableone.ne.jp チケット販売所 ケーブルワン 0954-23-7511 武雄市文化会館 0954-23-5165

NPO法人つくしのさと



製の下上げ、靴下の糸きり等、箱作り等に毎日奮闘しています。障がいのある方も

仲間達も少しづつですが増えてきました。私達の作業所は（身体的・知的・精神）の障がいを持った人たちが和気あいあいと助け合って毎日頑張っています。作業の内容は、食廃油石鹸製造販売、EMボカシ製造販売、縫製の仕上げ、靴下の糸きり等、箱作り等に毎日奮闘しています。障がいのある方も

お問合せ先
NPO法人つくしのさと
北方作業所 ☎ 36 2553



また今年も何かを考えていますのでご期待下さい。昨年地域の人たちとの（ふれあい交流）ソーマン流しをしました。準備は大変だったけど、皆様のご協力のもと近所の人たちや子供たちにとっても喜んでいただきました。



皆様こんにちは！平成11年1月に障がいのある人達が、少しでも外に出て市民の皆様との会話を図りたいと立ち上げました。平成14年4月には認可授産施設に、そして平成19年4月にはNPO法人となり、仲間達も少しづつですが増えてきました。私達の作業所は（身体的・知的・精神）の障がいを持った人たちが和気あいあいと助け合って毎日頑張っています。作業の内容は、食廃油石鹸製造販売、EMボカシ製造販売、縫製の仕上げ、靴下の糸きり等、箱作り等に毎日奮闘しています。障がいのある方も

★ 第7回
よかまち武雄をつくる人々
武雄市には、自分たちのまちは自分たちの手で元気にしよう、様々な活動をされている団体がたくさんあります。このコーナーでは、そんな「武雄をよかまちにする」ために活動している団体を紹介します。

プラスチックきちんと

～ プラスチック分別に関するQ & A ～

分別できていますか？

プラスチックの分別が6月1日から始まり、ご家庭で分別に取り組んでいただきありがとうございます。

実際、分別してみても様々な疑問があると思います。そこで、環境課に寄せられたお問合せの中から、特に間違えやすいものや、解りにくいものをQ & Aでご紹介します。

Q1 プラマークはどんなものについていますか？

プラマークは、食品や日用品、生活雑貨の容器や包装についています。このことから、これらは、容器包装プラスチックと呼ばれます。また、プラスチックそのものが製品である場合は、プラマークはついていません。もえるごみになります。



お菓子のパッケージには、こんな風に！

プラスチック袋で出せるものは、このマークのついてるものだけです



Q2 ペットボトルのラベルにはプラマークがついています。外したほうがいいですか？

ペットボトルのフタとラベルはプラマークがついています。フタは必ず外してプラスチック袋で出してください。ラベルは、つけたままでもペットボトルの袋に入れていただいて結構です。



ペットボトル容器

ラベル

フタ

問 <お問合せ先>
まちづくり部 環境課 廃棄物係
☎ 23 - 9130

人の動き



総人口 51,826人
男 24,512人
女 27,314人
世帯数 16,867世帯

武雄町 15,934人(-64) 東川登町 2,597人(-54)
橘町 2,813人(-28) 西川登町 2,197人(-15)
朝日町 5,741人(+71) 山内町 9,540人(-34)
若木町 1,958人(-33) 北方町 8,350人(-117)
武内町 2,696人(-23) ()は平成19年5月末日との増減



平成20年5月末日現在