



No.47
2010.January

1

武雄

佐賀県一住みやすいまちへ

武雄市長 樋渡 啓祐

新年明けましておめでとうございませう。市民の皆様には、清々しい新春をお健やかに迎えのことと心からお慶びを申し上げます。

昨年したこと

昨年は、市民の皆様との永年にわたるご協力のもと、悲願であったJR武雄温泉新駅が全面開業し、さらに九州新幹線西九州ルートが9年後の開業を目指して着工されるなど、交流拠点都市として着実に前進した年となりました。

また、地域資源PRと武雄ブランド化への取り組みは、市民の皆さまのご協力のもと、レモングラス関連の商品化、被害対策にあわせた武雄産いのししの有効活用などにより地域活性化に効果を発揮しています。武雄は元気があっていいね、という声がよく聞かれ、賑わいの創出と持続を実感しています。文化に目を移せば、武雄温泉通りの空き店舗を活用し、市内の窯元の陶器、磁器など多彩な「武雄焼をアピールする「緑青」のオープンや「旧武雄邑主鍋島氏別邸庭園(御船山楽園)」の国

登録記念物への指定など、武雄古来の歴史・文化に光が当たる年でもありました。

市民病院に関しては、医療法人財団池友会及び社団法人巨樹の会のバックアップのもと経営改善を図り、市民の皆さまの医療・福祉の維持向上を果たすことができました。

今年のこと

地域医療につきましては、市民病院の機能は移譲後の新病院に引き継がれます。今後とも市民の皆さまとともに、医療・保健事業の維持・向上に取り組んでまいります。

まちづくりでは、JR武雄温泉新駅を中心とした中心市街地の一体的な活性化に取り組むことに加え、将来、全国の新幹線ネットワークに組み込まれる利点を活かして、観光やビジネス、新病院と温泉や宿泊施設と絡めた医療のまちづくりなど、市民の皆様と知恵を出し合いながら取り組みを進めてまいります。雇用の場の確保につきましては、昨年に引き続き、本市の経済活性化につながる企業誘致を推進するとともに、県との共同



開発による新産業集積エリア事業を平成23年春の分譲に向けて進めてまいります。

文化面では、三本の大楠、御船山、黒髪山などの自然や武雄の古き良き歴史と文化を再認識するため市民参加の協議会を立ち上げ、武雄に今あるものを活かして文化歴史を見直し後世に引継ぐ活動を進めてまいります。

ぬくもりのある武雄

依然として非常に厳しい財政状況下ではありますが、前述の政策のほか、福祉、環境、教育などの諸課題に取り組む、誰もが安心して暮らせる「ぬくもりのある武雄」、「佐賀県一住みやすいまち」の実現に向けて全力で尽くしてまいりますので、皆様のご支援・ご理解をお願い申し上げます。

新しい年が市民の皆様にとりまして、希望に満ちた明るい年となりますよう心から祈念申し上げます、年頭にあたりましてのご挨拶といたします。

もくじ

第2回武雄市長杯ファミリーフットサル交流会	4
武雄市長選挙・武雄市議会議員選挙	6
確定申告・住民税申告に備えて	7
リサイクル・動脈硬化検診	8
みんなのあんしん介護保険	9
保健連絡協議会だより	10
各種おしらせ	18~21
武雄市民病院	22~23



初

年頭のあいさつ

武雄市議会議長

杉原 豊喜



新年あけましておめでとう
ございます。年頭に当たり議
会を代表してご挨拶申し上げ
ます。

皆様には、ご家族おそろい
でご壮健にて輝かしい希望に
満ちた新年をお迎えのことと
心からお慶び申し上げます。

新武雄市が誕生して早4年
になろうとしております。武
雄市議会といたしましても市
民の皆様方のご理解とご支援
をいただきながら、安全で安
心して住み続けることのでき
るまちづくりに努めてまいっ
たところでございます。

これからも、市民の皆様の
声を十分反映しながら住みよ
い地域づくり、活力あるまち
づくりに鋭意努力してまい
る所存でございます。

さて、武雄市民病院につ
きましては、医療法人へ移譲さ
れますが、武雄市民病院の機
能はそのまま引き継がれるこ
とによって、地域医療は確保
されますので、市民の皆様も

安心していただけるものと思
っています。

議会といたしましても、移
譲後の病院については注視を
していきたいと考えております。

また、昨年12月には、JR
武雄温泉駅完成を祝し記念式
典が執り行われました。今回
完成した武雄温泉駅北口には、
新たに「観光交流センター」
も整備され、武雄市を訪れる
観光客等の皆様方の玄関口と
して、また観光情報の発信地
としての活用が大いに期待さ
れております。

市長の具約の一つでもあり
ました固定資産税につきまし
ては、税率を引き下げ平成22
年度から適用されるようにな
りました。

昨今の地方議会を取り巻く
情勢は、地方分権の推進により
自治体の権限・役割が物理的
に増大するとともに、事務事
業の処理においても自主性・
自立性が強化され、これに呼
応して、住民代表機関として

の議会の役割も、質・量とも
に充実が求められているとこ
ろでもございます。

議員定数については、当市
での厳しい財政事情から行政
改革を求められている中で、
12月定例会において議員提案
により、議員定数の削減を行
ったところであります。

武雄市議会といたしましても、
引き続き創意工夫を重ね、よ
り身近で開かれた議会を目指し、
時代の趨勢とともに多様化す
るニーズに 대응するために、今
後更なる努力を要するものと
気持ち新たにしているところ
であります。

期待と可能性を秘めたすば
らしい武雄市を創りあげるため、
今後とも皆様方の尚一層のご
支援、ご鞭撻をお願い申し上
げますとともに、ご健勝とご
多幸を心からお祈り申し上げ、
新年のご挨拶とさせていただきます。





「朝ごはんが作戦会議、夜ごはんが反省会」



日時 平成22年**2月14日(日)**
8時30分受付 9時開会式 9時30分キックオフ
場所 武雄市白岩競技場 (雨天時：白岩体育館)

第2回武雄市長杯
 ファミリー・フットサル交流会

〜気軽に参加してみんなで楽しもう! GOGOフットサル〜

参加者募集

●交流種目

①園児の部

1 チームの登録人数は25名以内(園児、お父さん、お母さん 各5名以上)

試合は、園児5分・お父さん5分・お母さん5分で行う。

②小学3年生以下の部

1 チームの登録人数は15名以内(小学生、お父さんまたはお母さん 各5名以上)

試合は、小学生7分・お父さんまたはお母さん7分で行う。

③一般の部(中学生以上)

1 チームの登録人数は15名以内(コート内に必ず女子が2名以上いること。種目①②との重複登録可。)

試合は、10分・(3分休憩)・10分で行う。

④レディースの部(中学生以上)

1 チームの登録人数は女性のみ15名以内(種目①②との重複登録可。)

試合は、7分・(3分休憩)・7分で行う。

●申込方法

武雄市文化会館および市内公民館等に備えつけている申込用紙(市ホームページからもダウンロードできます)に、必要事項をご記入の上、文化会館内文化・学習課へお申込ください。(郵送、FAX、Eメール可。)

●申込締切

2月1日(月) 必着

●参加料

種目毎1チーム2000円(参加料は当日、受付にてお支払いください。)

●問

申し込み・お問合せ
 教育部文化・学習課(武雄市文化会館内)
 〒843-0022
 武雄市武雄町大字武雄5538番地1
 ☎ (23)5168
 FAX (23)5167
 Eメール:bunka@city.takeo.lg.jp



みんなで参加しよう!

担当:楠原

朝日町チーム 優勝！
 3連覇
 第5回 武雄市各町対抗駅伝大会



朝日町チーム

12月13日(日)、白岩体育館前を発着点として、第5回武雄市各町対抗駅伝大会が開催されました。
 大会の成績をお知らせします。
 ※敬称略

●区間新記録

- 稲富 貴也(朝日町・2区 5.4km 17分43)
- 筒井 瑞希(朝日町・3区 2.5km 8分51)
- 梶井 裕輝(山内町・4区 3.2km 10分05)
- 松永 優依(橋町・7区 2.5km 8分53)
- 井手 水紀(山内町・7区 2.5km 8分59)

●区間賞

- 1区 江口 裕一郎 (山内町)
- 2区 稲富 貴也 (朝日町)
- 3区 筒井 瑞希 (朝日町)
- 4区 梶井 裕輝 (山内町)
- 5区 松岡 昂平 (東川登町)
- 6区 杉光 俊信 (武雄町)
- 7区 松永 優依 (橋町)
- 8区 福田 大朗 (山内町)
- 9区 橋口 守 (東川登町)
- 10区 岩谷 勝典 (朝日町)
- 11区 馬渡 和樹 (橋町)

- 総合順位
- 第1位 朝日町
 - 第2位 東川登町
 - 第3位 武雄町
 - 第4位 山内町
 - 第5位 橋町
 - 第6位 若木町
 - 第7位 西川登町
 - 第8位 北方町
 - 第9位 武内町
 - 若木町

Catch your dream!
 「夢をあきらめるな！」

池田親興氏講演会
ちかふま
 (元ホークス投手、法政大学OB)

法政大学校友連合会佐賀県支部のご協力により、元ホークス投手の池田親興さんの講演会を開催します。この機会にトップアスリートのお話しを聞いてみませんか。

■日時 1月24日(日)
 13時15分

■場所 武雄市文化会館
 小ホール

■入場料 無料

■演題 「夢をあきらめるな！」

※同日10時から12時まで、白岩球場においてホークス・ジュニアアカデミーの「少年野球教室」が開催されます。見学は自由ですので、興味がある方はご見学ください！



後半スタート (7区)



(財)武雄市体育協会Aチーム
 ゴルフ大会で優勝！

今年で5回目を数える(財)佐賀県体育協会主催の「佐賀県スポーツ振興ゴルフ大会」が、11月15日(日)武雄カントリークラブで開催されました。県内各地より23チームが参加。昨年度惜しくも2位の成績だった(財)武雄市体育協会Aチームが、悲願の優勝を果たしました。

(財)武雄市体育協会Aの
 選手のみなさん

- ・梶原 鶴雄さん
- ・外尾 秀美さん
- ・田島 孝博さん
- ・原 隆司さん



「選挙」は私たち一人ひとりのために

武雄市長選挙及び武雄市議会議員選挙 候補者届出事務説明会1月27日開催

●武雄市長選挙及び

武雄市議会議員選挙の期日

平成22年4月15日に任期満了を迎える武雄市長及び武雄市議会議員の選挙を次の日程で行います。

■武雄市長選挙

◇選挙期日の告示日

平成22年4月4日(日)

◇選挙期日(投票日)

平成22年4月11日(日)

■武雄市議会議員選挙

◇選挙期日の告示日

平成22年4月4日(日)

◇選挙期日(投票日)

平成22年4月11日(日)

●候補者届出事務説明会

それぞれの選挙について候補者届出事務説明会を次のとおり開催しますので、立候補予定者又は代理人の方は必ず出席してください。

■日時

平成22年1月27日(水) 14時～

■場所

武雄市文化会館ミーティングホール

●投票所の閉鎖時刻を

繰上げします

平成22年4月11日執行予定の武雄市長選挙及び武雄市議会議員選挙における投票所の閉鎖時刻を次のように繰り上げします。

■投票区

武雄市内全36投票区の投票所

■閉鎖時刻

18時

これまでの選挙より2時間閉鎖時刻が早まりますので、お間違えのないようお願いします。

また、期日前投票については、従来どおり午後8時まで行います。当日投票所に来られない方は、ぜひご利用ください。

●選挙管理委員会事務局

☎(23)9211



担当:中村

国民年金からのお知らせ

国民年金保険料の納付は

口座振替での前納がお得です。

お得です！

口座振替で国民年金保険料を前納した場合の割引額のめやす

納付する月	通常保険料を納めた場合	前納した場合	割引額	申請期限	引落日
1年前納 (4月～翌年3月まで)	175,920円	172,230円	3,690円	毎年2月末	毎年4月末
前期6ヶ月前納 (4月～9月まで)	87,960円	86,960円	1,000円	毎年2月末	毎年4月末
後期6ヶ月前納 (10月～翌年3月まで)	87,960円	86,960円	1,000円	毎年8月末	毎年10月末
当月分※ (1ヵ月ごと)	14,660円	14,610円	50円	前々月末	各当月末

※1ヶ月ごとの割引は、「当月末引き落とし」を選択された場合のものです。「翌月末引き落とし」を選択された場合は割引がありません。

口座振替をご希望される方は、ご指定の金融機関、もしくは日本年金機構武雄年金事務所まで手続きをください。なお、上記金額は平成21年度分で計算をしています。平成22年4月からの保険料額変更に伴い、割引金額についても変更になる場合があります。ご了承ください。

●日本年金機構武雄年金事務所

☎(23)0121

武雄市役所

くらし部 健康課

☎(23)9135

山内支所 くらし課

☎(45)2906

北方支所 くらし課

☎(36)6020



担当:馬場(健康課)

申告に必要なもの

確定申告・住民税申告に備えて

収支内訳書事前記帳会

農業、営業及び不動産所得者の方は確定申告、住民税申告の際に収支内訳書を作成し、添付することが義務付けられています。

市では農業、営業及び不動産所得者の方を対象に、次の日程で収支内訳書の事前記帳会を開催しますので、個人での作成が困難と思われる方は、ご参加ください。

記帳会の日程

対象地区	期 日
東川登町・西川登町	2月8日(月)
武内町・若木町	2月9日(火)
武雄町・橘町	2月10日(水)
朝日町・山内町 北方町	2月12日(金)

- 場所 武雄市役所本庁 1階会議室
- 時間 9時30分～16時

- ※ 2月16日からの確定申告、住民税申告受付でも収支内訳書の作成は受け付けます。
- ※ この記帳会は収支内訳書の作成のみ行います。提出は2月16日からの確定申告、住民税申告時となりますので、その際に申告書と一緒に提出してください。

○持参するもの

領収書等収入と経費がわかる書類（農業所得者の方は営農通帳、農協の取引明細集計表（アグネス）を合わせてご持参ください。）

問 政策部税務課

☎(23)9220



担当：菰田

平成21年分

社会保険料控除の証明を郵送します

確定申告の時期が近づいてきました。昨年、国民健康保険及び介護保険の納税・納付証明書は、特別徴収分（年金からの支払い分）と普通徴収分（納付書又は口座振替分）の合計額を証明しておりました。

しかし、特別徴収分については、年金保険者から送付されます「公的年金等の源泉徴収票」の社会保険料金額に記載されていますので、今年

からは普通徴収分のみを記載した証明書（はがき）を対象とされる方に郵送します。郵送時期は1月中旬を予定していますので、確定申告の資料としてご利用ください。

なお、後期高齢者医療保険料の普通徴収分の証明が必要な方は健康課までお問い合わせください。

問 政策部税務課

☎(23)9220

☎(23)9135

さらに便利で使いやすい！
ネットでもどこでも申告・納税。

e-Tax

国税電子申告・納税システム

使って実感！
ネットで申告

～国税電子申告・納税システム (e-Tax) が便利です～

国税電子申告・納税システム (e-Tax) は、国税に関する各種手続（①所得税、法人税、消費税、酒税及び印紙税の申告、②全税目の納税、③申請・届出等）が自宅やオフィスからインターネット等を通じて行うことができます。

～還付申告はお早めに～

平成21年分所得税の確定申告に関する税務署での相談や申告の受付は2月16日(火)からですが、還付を受けるための申告は1月から受け付けています。

3月になりますと、大勢の方が申告されるため、還付金の支払いに1か月～1か月半程度かかることがあります。

還付を受けるための申告書を早めに提出しますと、税金の還付も早くなりますので、早めの申告をお勧めします。

問 武雄税務署 ☎(23)2127

国税庁ホームページ <http://www.nta.go.jp>

リサイクルに取り組みよう！

捨てていませんか？ 紙は大切な資源です！

●紙は資源物回収へ

市が調査したところ、もえるごみの中に多くのリサイクルできる紙がごみとして捨てられています。

資源としてリサイクルできる紙は、地区ごとに定められた資源物回収の日に指定された場所に出してください。詳細な日程・場所はごみ分別ハンドブックをご覧ください。

便利にリサイクル

お菓子の箱などの大きさがまばらなものは、紐で束ねにくいので、紙袋にまとめておくと資源物回収に出しやすくなります。

燃えるごみに多く入っている紙

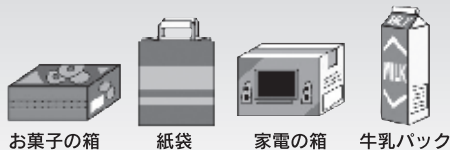

燃えるごみとして捨てられています。分別し、資源物として出してください。



担当:岸川・橋口

問 まちづくり部 環境課

(23)9130



あなたの血管は大丈夫ですか

動脈硬化検診を実施します

今話題のメタボリックシンドローム（内臓脂肪症候群）は、食べすぎ・飲酒・運動不足などにより蓄積された内臓脂肪が原因で、心臓・脳・腎臓などの血管が狭くなったり硬くなったりする病気といわれます。

動脈硬化検診で、血管の状態を手チェックしてみませんか。特に、健康診断の結果等で肥満・高血圧・高血糖・脂質異常・尿酸を指摘されている方は、検診を受けられることをお勧めします。

●場所と期日

☆北方保健センター

1月10日(火)・2月2日(火)

☆山内保健センター

1月21日(木)・1月28日(木)

●実施時間

(午前の部)

9時30分～11時30分

(午後の部)

13時30分～15時30分

●料金 無料

●定員 1日につき40名

●申込方法 1月12日(火)

9時から健康課にて受付を行います。

※検査時間は、1人あたり10分程度です。

※検査方法は、横になり、血圧を計るイメージで、痛み等はありません。

高血圧・脂質異常・高尿酸は、気づかぬうちに血管を傷めています

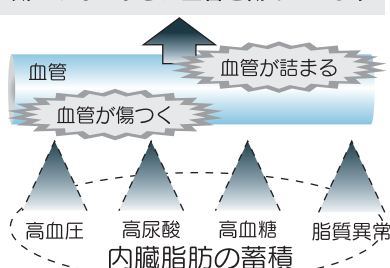

問 健康課

(23)9135



担当:荒川

【有料広告】

広告 **事業主の皆さん** あなたの会社の人材育成・人材確保・職業教育システムの構築に

ジョブ・カード制度がお手伝いします。

ジョブ・カード制度とは？

- 正社員としての経験が少ない求職者を企業が一定期間雇用し、現場での職業訓練や座学を通じ、職業能力を高めることによって、正社員として安定的な雇用への移行を促進する制度です。
- ジョブ・カード制度を活用して、正社員を希望する求職者を雇用し、職業訓練を行う企業に対する支援（訓練に係る経費や訓練期間中の賃金の一部助成）があります。

お問合せ

鹿島商工会議所 鹿島ジョブ・カードサポートセンター 鹿島市大字高津原4296-41 TEL・FAX0954-63-3511
佐賀商工会議所 佐賀県地域ジョブ・カードセンター 佐賀市松原1-2-35 TEL0952-27-9870 FAX0952-25-0477

厚生労働省
ハローワーク
(独)雇用・能力開発機構

施設に入所して サービスを受けたいとき

特定施設入居者生活介護

有料老人ホームなどに入居している高齢者に、日常生活上の支援や介護を提供します。

【主なサービス内容】

- ・ 食事、入浴、排せつの介助
- ・ 理学療法士などによる機能訓練
- ・ 医師による診療（短期入所療養介護の場合）など



1日どのくらい
費用がかかるの？

介護保険で利用できるサービスには、自宅などの生活の場で利用できる在宅サービスと施設へ通所や入所して利用する施設サービスなどがあります。利用する人の心身の状況などに合ったサービスを選んで活用しましょう。



施設に入居している方が
利用できるサービス

■ 自己負担(1割) のめやす(1日)

要介護 1～5の方

571円～851円
(要介護 1) (要介護 5)

要支援 1・2の方

203円～469円
(要支援 1) (要支援 2)

介護保険制度説明会を開催します

1、2月で65歳になられる方を対象に、制度説明会を開催します。多くの皆様のご出席をお待ちしています。

対象以外の方もお気軽にご出席ください。

- ・ 1月20日(水) 10時 武雄市役所
- ・ 1月22日(金) 10時 山内保健センター
- ・ 1月28日(木) 10時 北方支所

介護保険料納付日のお知らせ

1月(8期)の保険料の納付日は次のとおりです。

◇納付書払いの納期限

2月1日(月)

◇口座振替の口座引落日

1月29日(金)



問 杵藤地区広域市町村圏組合

介護保険事務所

☎0954-69-8222

(市外局番からダイヤルしてください)

武雄市 暮らし部 健康課

☎23-9135

担当:井手



○介護保険事務所のホームページ

<http://www.kitou-web.jp/kaigo/>

【有料広告】

相続問題、お気軽にご相談ください。

身内が亡くなり、その方所有の土地・建物の相続登記はお済みですか？ 時間が経てば、相続人が多数となり手続きに時間と費用も多額になる場合があります。相続登記はお早めに済まされることをお勧めします。

相続登記には
何が必要？
費用はどのくらい
かかるの？

親が亡くなり、
兄弟間で
遺産分割をしたい。

夫が亡くなりました。
子供がいない場合、
夫の親や兄弟にも
相続されるのですか？

親が亡くなり、
借金があったことが
分かりました。
借金も相続されるの？

相続登記は、
専門家にお任せ
ください!!

相談
無料

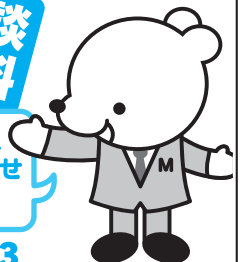

司法書士法人 磨法務事務所 ■ 武雄事務所 / 武雄市武雄町大字昭和833 ☎0120-206-183

◎ 佐賀事務所 / 佐賀市駅南本町1-23 ☎0120-290-416 ◎ 唐津事務所 / 唐津市刀町1515-2 精乳舎ビル4階 ☎0120-062-874

新年のご挨拶

明けましておめでとございます。
輝かしい新年をお迎えの事と存じます。
今年もどうぞ宜しくお願い致します。



保健連絡協議会
会長 太田 光春

新型コロナウイルスに 注意しましょう

●新型コロナウイルスは、
治療より予防だと指摘されています

県内でインフルエンザ（新型を含む）
の集団発生が確認されて猛威をふるっ
ています。

季節性のインフルエンザと同様で急
な発熱・咳・のどの痛み・鼻水・クシ
ヤミ等の症状があります。ほとんどの
方が軽症で回復していますが、持病の
ある方・乳幼児・妊婦などが感染した
場合、重症化する可能性があります。

新型インフルエンザは、私たちにと
って未知のウイルス。ほとんどの人が
免疫をもっていないため、季節性イン
フルエンザに比べて簡単に人から人へ
と感染してしまいます。とはいえ、症
状では新型か季節性を見分けることは
できないので38度以上の高熱が出て倦
怠感・のどの痛みといった症状が現れ

たらすぐ受診しましょう。

新型インフルエンザは、感染した人
の咳や鼻水・クシヤミと共にウイルス
が飛び出し、これを吸い込んだ人にう
つります。飛び出す距離は1〜2メー
トルです。感染者が触れたドアノブや
手すり、電話の受話器等を介した接触
感染です。

そのため個人でできる予防の第一
歩はマスクと手洗い・うがいが基本と
なります。特に手にはウイルスが生き
たまま長時間付着していることが多く、
空気中では9時間以上浮遊していると
いわれています。乾燥に強いことを考
えると室内加湿器などで適当な湿度（
50％〜60％）を保つとよいようです。
また、1時間に1回程度は窓を開け換
気を行いましょ。

家族に感染者が出たら看護した後な
どは手をこまめに洗いまスクを着用し
ます。患者が使用した食器類・衣類は
通常の洗浄・洗濯及び乾燥で消毒でき
ます。咳やくシヤミが出たらティッシ

ユペーパーなどで口を覆うようにしま
しょう。
症状がなくなっても7日間是可以
だけ外出をしない。また病院からの薬
は最後まで飲みましょ。

●間違った手洗いが「感染」の原因

予防の第一歩はウイルスを体内に侵
入させないことです。水やお湯だけ
は細菌やウイルスは落とせません。石
けんを使った場合でも最低20秒以上
時間をかけて指先から手の甲・親指の
付け根まで洗い残しがない様にしっか
り洗いましょ。

また、せっかく石けんでないに
洗っても、家族と共用のタオルで手を
拭けば湿ったタオルで増殖したウイル
スや細菌が再び手に付着してしまいま
す。正しい手洗いで感染症から身を守り
ましょ。

【有料広告】

謹賀新年
来年もよろしくお願いたします

株式会社 **テレビ九州**
宮野市鏡野町下野甲716-21

ケーブルインターネットは即日サポートで安心!

ブロードコース	ベーシックコース	ライトコース
下り速度 12M 月額4,200円 工事費2,100円	下り速度 4M 月額3,600円 工事費2,100円	下り速度 128K 月額2,000円 工事費5,250円

☆今なら最大2ヶ月利用料無料!!!
☆NETのブロード・ベーシックコースはSTBのデジタルベーシックと
両方加入で利用料525円割引!!! 詳しくはお問い合わせ下さい!

工事のお申込・資料請求は TEL 0954-20-2580

男女が良きパートナーとして 共に生きるために

日時：平成22年1月23日（土）13:30～16:00（13:00開場）

会場：武雄市文化会館 小ホール

入場無料

基調講演

「男女共同参画で元気なまちづくり」

～どなたでも参加いただけます～



立教大学大学院
21世紀社会デザイン研究科 教授

萩原 なつ子さん

『行政』、『NPO(市民団体)』、『環境』、『教育』
という4つの部門に関わられたご経験をもと
に地域をみんなで元気にする秘訣を楽しくお
話しいたします。

<講師プロフィール>

(財)トヨタ財団アソシエイト・プログラム・
オフィサー、宮城県環境生活部次長、武蔵工
業大学環境情報学部助教授を経て、現職。
NPO法人日本NPOセンター常務理事等。『そ
れいけYABO・子どもとエコロジー』『ジェ
ンダーで学ぶ文化人類学』他、著書論文多数。

託児（無料・要事前申込）
手話通訳も行います！



問 政策部 男女参画課

☎ (23)9141 担当:元澤

啓発イベントの見どころ & 聴きどころ

- 男性の家事フォトコンテスト作品展示
- 「男女共同参画寸劇」上演
- 新鮮野菜や手作り品などの即売会

出店予定団体

- ・愛情野菜販売所
- ・農村女性グループ
- ・マキの里 ・神六園
- ・きらく館 ・武雄子ども劇場
- ・オアシスみふね



◇主催／武雄市男女共同参画啓発イベント実行委員会（構成：武雄市男女共同参画推進市民
会議、武雄市女性ネットワークの会、北方町女性ネットワークスマイル、やまうち
クラブリーズ、武雄市）

◇後援／武雄市区長会、武雄青年会議所、武雄市公民館連合会、武雄市人権擁護委員協議会、
武雄市民生委員児童委員連絡協議会、武雄市子どもクラブ連絡協議会、武雄市連合PTA、
武雄商工会議所、武雄市商工会

【有料広告】

全国縦断 2010[福岡公演]にっぽん演歌の夢祭り(日帰りバスツアーのご案内)
出発日2010年3月6日(土)(武雄地区発着)

演歌・歌謡曲などの時代とジャンルを超えた大ヒット曲を豪華出演者が熱唱
心に残る歌と舞台を夢祭りで楽しんでください。

出演／五木 ひろし・大江 裕・北山 たけし・坂本 冬美・堀内 孝雄・前川 清・都 はるみ・森 昌子・八代 亜紀(50音順)
司会／宮本 隆治 ゲスト出演／岩本 恭省 演奏／三原綱木&ザ・ニューブリード 主催／主催／西日本新聞社・RKB毎日放送・JTB九州
スケジュール 武雄地区(14:00頃)～ マリンメッセ福岡(17時公演 19:30頃終演)～ 武雄地区(21:00頃)・弁当付

武雄市民謝恩価格16,800円(お席には限りがありますのでお早目をお願いします)

詳しくはご案内パンフレット及び旅行条件書(全文)を準備しておりますのでお問い合わせください。

問い合わせ先：JTBトラベル九州 武雄営業所 武雄町富岡7815-4 電話23-1333

平成22年(2010年)

1月のカレンダー

【毎週開催する相談・子育てイベント】

- ゆゆうゆう ゆゆうゆう消費生活相談
- あいあい 健康相談
- あつぱつぱ 栄養相談
- どようばんこ 女性総合相談

日	月	火	水	木	金	土
					1 元日	2
3 平成22年武雄市成人式	4 男性 武雄市民ジュニアスポーツ大会 演奏会	5 女性 法律相談	6 女性 絵本の読み聞かせ	7 女性 1歳6カ月月見健診 歯科相談 民謡教室	8 女性 1歳6カ月月見健診 歯科相談 赤ちゃんひろば くすくすひろば	9 土曜 ゆゆうゆう
10 11 成人の日	11 武雄市民ジュニアスポーツ大会 演奏会	12 女性 乳幼児相談 行政相談	13 女性 子育て応援クッキング 身体障がい者相談 吟詠教室	14 女性 糖尿病予防相談 弁護士相談	15 女性 1歳6カ月月見健診・歯科相談 にっこひろば 法律相談・特設入権相談 謡曲教室	16 土曜 ふれあいの日
17 清見会 お舞初	18 女性 囲碁例会	19 女性 4カ月月見健診 サンサンひろば	20 女性 4カ月月見健診 ふれあいランド 行政相談 吟詠教室	21 女性 糖尿病予防相談 弁護士相談	22 女性 乳幼児相談 赤ちゃんひろば	23 土曜 女性総合相談 武雄市男女共同参画啓発イベント
24 池田親興氏講演会	25 女性 ダンス教室 民謡教室	26 女性 ポリオ	27 女性 4カ月月見健診 ふれあいランド 行政相談 吟詠教室	28 女性 糖尿病予防相談 弁護士相談	29 女性 おほしさまひろば	30 土曜 平成21年成人権フェスタ「武雄」
31 第4回武雄市 トビーヤフェスティバル	1 女性 健康相談	2 女性 法律相談	3 女性 第3回武雄市社会福祉大会 乳幼児相談	4 女性 健康相談	5 女性 行政相談 特設入権相談所 乳幼児相談	6 土曜 ゆゆうゆう

みんなの健康

くらし部健康課 Tel 23-9135

健康相談

山内保健センター 毎週月曜日 受付 9:30～11:30
 北方保健センター 毎週木曜日 受付 9:30～11:30

栄養相談

山内保健センター 毎週水曜日 受付 9:30～11:30

糖尿病予防相談

北方保健センター 第2・4木曜日 受付 9:30～11:30

子どもの健康

くらし部未来課 Tel 23-9215

母子手帳交付

武雄市役所 平日(祝祭日除く) 受付 8:30～17:00

乳幼児相談

山内保健センター 12日 受付 13:30～14:00
 北方保健センター 22日 受付 13:30～14:00

4カ月児健診(平成21年9月生まれ)

山内保健センター 19日 受付 13:30～13:45
 北方保健センター 27日 受付 13:30～13:45

1歳6カ月児健診(平成20年5月～6月生まれ)

医師会検診センター 8日 受付 13:30～13:45
 山内保健センター 15日 受付 13:30～13:45
 北方保健センター 7日 受付 13:30～13:45

歯科相談(ツツ素塗布を希望するお子さん)

医師会検診センター 8日 受付 14:00～14:15
 山内保健センター 15日 受付 14:00～14:15
 北方保健センター 7日 受付 14:00～14:15

ホリオ(生後3カ月～9ヶ月未満)

医師会検診センター 28日 受付 13:45～14:15
 北方保健センター 26日 受付 13:45～14:15

ばんか

武雄市文化会館 Tel 23-5165

平成22年度武雄市成人式

文化会館大ホール 3日 11:00～12:00

武雄市民シユニアソビトオーケストラ育成事業成果発表演奏会

文化会館大ホール 11日 13:30～15:00

第4回武雄市トムソーヤフェスティバル

文化会館大ホール 31日 12:30～16:30

武雄市男女共同参画啓発イベント講演会

文化会館小ホール 23日 13:30～16:00

池田親興氏講演会

文化会館小ホール 24日 14:00～15:00

平成21年度「人権フェスティバル武雄」

文化会館小ホール 30日 9:30～11:35

こそだて

子育て総合支援センター Tel 36-3700

赤ちゃんひろば

子育て総合支援センター 22日 10:00～12:00
 武雄市文化会館 8日 10:00～12:00

ふれあいランド

子育て総合支援センター 27日 10:00～12:00

あいあい

市役所さすてスレーション 毎週火曜(1/5を除く) 10:30～14:30
 毎週木曜日 10:00～12:00

サンサンひろば

朝日公民館 19日 10:30～14:30

くすくすひろば

若木公民館 8日 10:00～12:00

にっこひろば

西川登公民館 15日 10:00～12:00

おほしさまひろば

橋公民館 29日 10:00～12:00

ダンス教室

子育て総合支援センター 25日 10:00～12:00

絵本の読み聞かせ

子育て総合支援センター 6日 10:30～11:00

あつぷぷ

山内保健センター 5・8・12・15・19・22・26・29 10:00～12:00

ゆうゆうゆう

子育て総合支援センター 9・12・19・23・26・30 10:00～12:00

ふれあいの日

子育て総合支援センター 16日 10:00～12:00

子育て応援クッキング

子育て総合支援センター 13日 10:00～13:00

女性総合相談

子育て総合支援センター 23日 13:00～17:00

どようばんこ

山内公民館 9・16・23・30 9:00～17:00

いさひ

日輪荘 Tel 22-3288

民謡教室

7日・25日 10:00～

謡曲教室

15・25日 10:00～

吟詠教室

13・27日 10:00～

将棋

毎週木曜 10:00～

囲碁

毎週月・水・金(例会18日) 9:30～

イベント

第30回童謡・唱歌を歌う会

山内公民館小ホール 31日 Tel 45-3767 13:30～

そうだん

政策部総務課 Tel 23-9315

消費生活相談

北方支所2階会議室 平日(祝日を除く) 9:00～16:30

女性総合相談

北方支所1階相談室 毎週月・木曜(月曜を除く) 9:00～16:00
 ※Tel 27-7001へお尋ねください。

法律相談(Tel 23-9315へ要事前予約)

市役所1階相談室 5日(5名まで) 13:05～15:35
 市役所1階相談室 15日(7名まで) 9:45～14:40

行政相談

山内支所1階相談室 12日 9:00～12:00
 北方支所3-1会議室 27日 9:00～12:00

身体障がい者相談

市役所1階相談室 13日 10:00～15:00

特設人権相談

北方支所3-1会議室 15日 10:00～15:00

弁護士相談(Tel 36-5505へ要事前予約)

北方支所3階3-3会議室 14日 13:00～16:00

弁護士相談(Tel 45-2366へ要事前予約)

社会福祉協議会山内支所相談室 28日 13:00～16:00

[武雄地区休日急患センター・小児時間外診療センター当番表]

武雄地区休日急患センター (9:00～17:00)	小児時間外診療センター (19:00～21:00)
1日(金・祝) 古賀 賢二・佛坂 芳孝	古賀 賢二
2日(土) 山領 道子・松尾 功	松尾 功
3日(日) 小野 辰也・土橋 清高	土橋 清高
9日(土)	有島 恒明
10日(日)	小林 龍彦
11日(月・祝)	古村 隆宏
16日(土)	戸原 麗一
17日(日)	榑崎 史彦
23日(土)	榑崎 博愛
24日(日)	山口 彰
30日(土)	古賀 達彦(小児科)
31日(日)	太田 光博 井上 英介

※当番の医師は変更になることがあります。電話等でご確認ください。

(医師会検診センター：電話 22-5599)

たけのこ競争輪

1月の開催予定

◇本場開催

ゆめタウン賞(FIⅡ) 1・2・3日
 夢現賞(FIⅡ) 14・15・16日

◇場外発病

立川記念(GⅢ)
 藤本記念(GⅢ)
 大宮記念(GⅢ)
 和歌山記念(GⅢ)
 京都向日町記念(GⅢ)

4～7日 9～12日 16～19日 23～26日 30～2/2



読書感想画 最優秀・優秀者をご紹介します

	学校名	学年	氏名		学校名	学年	氏名
最優秀	山内東小学校	1	八田 天聖	優秀	西川登小学校	3	永石 恒陽
	御船が丘小学校	2	宮崎 神威		西川登小学校	3	山下 雄大
	東川登小学校	3	重松 飛雄馬		西川登小学校	4	井手 怜央
	武雄小学校	5	野田 将太		西川登小学校	4	大川内 美早紀
	武雄小学校	6	篠田 一步		西川登小学校	4	津上 七海
	武雄青陵中学校	1	徳永 怜美		武雄小学校	5	舘林 佑依
	武雄中学校	2	中川 穂南		武雄小学校	5	杉光 彩夏
	武雄中学校	3	辻丸 龍之介		武雄小学校	5	辻 啓嗣
優秀	武雄小学校	1	小林 陸那		武雄小学校	5	中島 敦史
	武雄小学校	1	田栗 愛佳		武雄小学校	5	野口 徹太郎
	西川登小学校	1	田淵 充		武雄小学校	5	橋口 紗奈
	西川登小学校	1	山下 大翔		武雄小学校	5	山口 幸太
	山内東小学校	1	古賀 一真		御船が丘小学校	5	古川 史也
	御船が丘小学校	2	江口 秀也		若木小学校	5	北川 城
	御船が丘小学校	2	江口 凜奈		武雄小学校	6	榎 日向
	御船が丘小学校	2	金川 緋奈乃		武雄小学校	6	辻丸 涼太
	御船が丘小学校	2	鎌谷 陸		武雄小学校	6	筒井 美帆
	御船が丘小学校	2	田邊 諒多		武雄青陵中学校	1	塚原 竜太
	御船が丘小学校	2	肥田 晃弥		武雄青陵中学校	1	田代 菜奈美
	御船が丘小学校	2	中村 碧宙		武雄青陵中学校	2	一ノ瀬 千優
	山内東小学校	2	古川 司		武雄中学校	2	北川 しいな
	西川登小学校	3	梅田 剛渡		武雄青陵中学校	3	末永 彩夏
	西川登小学校	3	坂口 竜飛		武雄青陵中学校	3	瀬頭 絵真

読書感想画・読書感想文コンクール

入賞おめでとう！ 展示会場へお越しください！

読書感想文 最優秀・優秀者をご紹介します

	学校名	学年	氏名		学校名	学年	氏名
最優秀	西川登小学校	1	前田 樹奈	優秀	北方小学校	3	中村 章太
	武雄小学校	2	小柳 佑太		西川登小学校	3	坂口 竜飛
	武内小学校	3	橋口 滉生		山内東小学校	4	山下 沙織
	朝日小学校	4	八坂 みなみ		朝日小学校	4	山口 敦生
	御船が丘小学校	5	貝原 菜々子		山内東小学校	5	古川 滉士
	朝日小学校	6	飯田 章也		西川登小学校	5	古賀 恵
	武雄青陵中学校	3	松尾 祐里		山内東小学校	6	田代 七香
	武雄高校	1	武田 美桜		武内小学校	6	草津 文香
	武雄町 昭和	一般	川崎 ツルヨ		武雄中学校	1	峰松 未稀
優秀	御船が丘小学校	1	矢川 桃子		武雄中学校	2	諸岡 里奈
	若木小学校	2	笠原 こと		武雄青陵中学校	3	野田 優子
	山内東小学校	2	遠山 雅		武雄高校	1	山田 英里
	武雄小学校	2	長田 礼理				

秋の読書週間に募集した「第38回読書感想文・読書感想文コンクール」に今年は903点の作品をご応募いただきました。ご応募いただいた作品で見事最優秀・優秀賞に選ばれた方々をご紹介します。

皆さんの作品を展示します！

◆展示期間 2月17日(水)まで

◆場所 武雄市図書館・歴史資料館

※入賞、佳作の作品も展示しています。

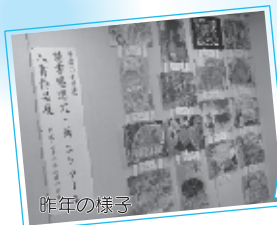

昨年の様子

問 図書館・歴史資料館
☎(20)0222 担当:藤井



新幹線に夢乗せて
武雄の未来を描きました

活かそう 九州新幹線西九州ルート



みんなの作品を見に行こう!

1月5日～1月15日まで
市役所の市民ホールで入賞作品を展示します

事業仕分けで 武雄市の未来は!?

フリーゲージトレイン
FGTは要求どおり

11月27日、行政刷新会議ワーキンググループによる事業仕分けにおいて、九州新幹線西九州ルートで運行予定のフリーゲージトレイン（FGT）の開発に係る予算が要求どおり認められました。

また、この結果に対し、国土交通省は武雄温泉駅一諫早駅間の開業時期を平成30年3月と表明し、この時期から遅れないように事業を進めると明言されました。



問 わたしたちの新幹線課
☎(23)9160 担当:松尾



新幹線に羽根!
楼門トンネル!
独創的で夢ある街の絵

12月5日（土）、がばい武雄の物産まつり特設ステージにおいて、新幹線絵画コンクールの表彰式を開催しました。
作品は、幼児から中学生まで108名の応募があり、厳正な審査の結果、次の方が優秀作品として、表彰されました。
たくさんのご応募ありがとうございました。

- 【幼児の部】
- 武雄市議会議長賞
梶原 武尊（光の園保5歳）
- 武雄市商工会賞
三宅 朝日（北方幼5歳）
- JA佐賀賞
松尾 光騎（三間坂幼5歳）
- 【小学校低学年の部】
- 武雄市長賞
江口 綾（東川登小2年）
- 武雄飲食業組合賞
浦川 竜弥（東川登小2年）
- 豊田合成株式会社賞
古場 哉平（御船が丘小3年）
- 小学校高学年の部】
- 武雄市観光協会賞
福田 旭伸（山内東小4年）

入賞おめでとう

～入賞者の紹介～

- トヨタレンタリース佐賀株式会社賞
山下 雄人（武内小5年）
- 豊田合成株式会社賞
千綿 菜月（若木小4年）
- 【中学校の部】
- 武雄商工会議所賞
桑原 葵（山内中2年）
- 佐賀県建築士会賞
佐々木 大地（北方中2年）
- 武雄古唐津焼協同組合賞
田中 福美（武雄青陵中2年）
- 【特別賞】
- マキの里賞
木村 祐美（武内小3年）
- 山口 純明（若木小2年）
- 古場 菜々子（若木小4年）
- 樋渡 まどか（若木小4年）
- 近藤 紫帆（御船が丘小3年）

「杉森家住宅」が国登録有形文化財に登録

山内町にある「杉森家住宅」が国登録有形文化財（建造物）に登録され、11月19日（木）告示されました。杉森家住宅は当時の医業、薬業の状況や屋敷構えを知る上で重要な建造物であることが評価されました。

杉森家住宅の主屋は明治24年に増改築され、洋風の外観で明治時代の診療所のたたずまいを残しています。

武雄市では今回の杉森家住宅を含め、国登録有形文化財（建造物）は3ヶ所、5件となりました。



▲二階門は主屋の増改築と同時に新築され、両側の大きな家紋や通路の高い天井など独特のデザインになっています。

「武雄邑主鍋島氏別邸庭園」国登録記念物に答申

県内初の登録記念物に！

国の文化審議会は、11月20日（金）武雄町にある旧武雄邑主鍋島氏別邸庭園（御船山楽園）を登録記念物にするよう文部科学大臣に答申しました。

この庭園は、弘化2年に武雄邑主鍋島茂義が京都から絵師を招いて造園されました。池泉庭園を基礎とし、明治末年以降にサクラやツツジが植えられることにより、遊覧の名所として発展しました。

正式に登録されれば、佐賀県内初の登録記念物になります。

【文化財などに関するお問い合わせ】教育委員会 文化・学習課 ☎(23)5166



老人趣味の作品展

～106作品が人々を魅了させる～

11月28日（日）～11月30日（月）まで武雄市老人趣味の作品展が行われました。書・手芸・工芸・絵画・写真・陶芸など高齢者の皆さんの力作全106点が展示されました。

30日は、優秀作品の表彰が行われ、次の方々が受賞されました。

●受賞者の紹介

武雄市長賞（絵画・写真部門）金丸榮子さん
武雄市議会議長賞（書部門）山崎文次さん

武雄市社会福祉協議会長賞（手芸・工芸部門）橘町西部老人クラブ手芸部
武雄市老人クラブ連合会長賞（陶芸・彫刻部門）山本順巳さん



武雄温泉駅高架完成を祝う

12月5日（土）、武雄温泉駅で高架の完成記念式典が行われました。

これまで高架事業を進めてきた「高架促進期成会」馬渡洋三会長をはじめ市内外関係者180人が一同に集まり、高架完成を祝いました。

5日（土）、6日（日）には完成を記念し、がばい武雄の物産まつりや第9回全日本美味暮まんじゅう選手権大会（大人の部）が開催され、たくさんの来場者で賑わいました。



武雄温泉駅高架完成記念式典の様子



手作りの「しめ縄」で新年を迎えます

12月11日（金）、若木公民館で若木小学校5年生16名が「しめ縄」作りにチャレンジしました。

講師は、原口さんほか4名の地元のみなさん。子どもたちは、初めてのしめ縄作りに真剣に取り組んでいました。「お正月に自分で作ったしめ縄を家の玄関に飾ります。」と完成したしめ縄をみて喜んでいました。



たいらじょうの世界

サン＝テグジュペリ原作 R-15 人形劇

星の王子さま

脚本・演出・美術・人形操演：平常



観る者を優しく包みこみ、そして温かい涙を誘う感動の舞台。ぜひ、ご鑑賞ください。新たな感動が生まれます。

2月12日(金) 19時開演 武雄市文化会館小ホール
 入場料 全席指定 2,000円(当日2,500円)
 市からの助成により特別料金となっております。
 中学生以下のご入場はお断りいたします。ご了承ください。
 車椅子をご利用の方はお問い合わせください。

「空、海、大地と木のうた」をうたう — with OMURA室内合奏団 —

助成：芸術文化振興基金

1月17日(日) 10時発売開始

3月22日(月・祝) 15時開演(14時30分開場) 武雄市文化会館大ホール
 入場料 S席(指定) 一般3,000円 高校生以下2,500円
 A席(自由) 一般2,000円 高校生以下1,500円
 (当日は各々500円増)

第1部 合唱団くすの木演奏会

第2部 OMURA室内合奏団アンサンブル 演奏会

第3部 空、海、大地と木のうた 演奏会 監修 新実徳英

車椅子をご利用の方はお問合せください。
 託児所を設けます。お問合せください。

入場券取扱所：武雄市文化会館/ローソチケット(Lコード 86682)

朝8時と夕方5時を知らせるチャイム、JR武雄温泉駅駅舎に流れるBGM。武雄の街中で良く耳にするようになり、工藤直子作詩新実徳英作曲混声合唱とピアノのための「空、海、大地と木のうた」。今回は、長崎県大村市のプロ室内オーケストラ「OMURA室内合奏」、市民を中心に公募しました「合唱団くすの木」が、新実徳英氏の指揮で演奏いたします。演奏会実施を通して、街の音楽芸術文化がさらなる発展をし、街が音楽あふれるまちとなることを夢見しています。音楽のジャンルでの地域文化のさらなる発展につながっていくと考えております。平成29年度の開通を目指し九州新幹線西九州ルート工事が始まっています。武雄市は九州新幹線西九州ルート新線の起点であり、大村市は長崎県内の最初の駅となります。新幹線でつながる両市の演奏団体が今回同じ舞台上で演奏することは、これから先の音楽交流につながると考えております。

演奏会では、新実徳英指揮「空、海、大地と木のうた」の他、みなさま良くご存知の曲が集められた『<くごものうた>による混声合唱曲集サッチャン』より合唱団くすの木が、OMURA室内合奏団アンサンブルは、管楽器のアンサンブルを演奏いたします。楽しい演奏会です。お出掛けください。



新実徳英

お問い合わせ先 武雄市文化協会 電話080-1772-8555/0954-23-5166



おたんじょうおめでとう



(北方町)

鶴崎 福地 福田

(山内町)

中山 山口 中島 久保 野村 井手 森口 坂口

(西川登町)

前田 稲富

(東川登町)

山口

(若木町)

鳥谷 川久保

(朝日町)

山口 山崎

(武雄町)

原中 野中

辰太 亮真 真斗 蓮斗 真穂 大和 勇晴 聖真 洗太 祐樹 智香 想太 大悟 詩奈 芭希 温央 真央 丈一 紗樹 円花 実桜 莉菜 仁斗 倫斗 美優 珠璃 住大 瑠翔 輝希 彩真 育実 海実 武琉 紅李

(祐二) (祐介) (圭吾) (大輔) (彰久) (良雄) (秀孝) (明孝) (孝浩) (和義) (秋義) (慎治) (勇樹) (健一郎) (直樹) (孝義) (英文) (慎悟) (優介) (和太) (聡大) (薫平) (洋平) (勝義) (誠昭) (英昭) (靖悟) (孝平) (祥平) (仁平) (要浩) (康浩) (正和) (力樹) (瑞樹) (智明)

美紀 千也 寛子 悠里 京子 恭子 砂美 喜美 恵子 祐子 千夏 悦子 美穂 美里 有子 未幸 真実 あすか 香代 和美 真理子 八千代 真弓 亜紀奈 貴子 仁美 侑子 美樹 のぞみ 美和 有加里 千亜希 景子 純子 理江 三枝

(大渡) (浦田) (高野) (掛橋) (立野川内) (立野川内) (宮野) (宮野) (宮野) (宮野) (下黒髪) (三間坂) (踊瀬) (高瀬) (庭木) (南永野) (百堂原) (黒岩) (上宿) (川上) (中野) (中野) (北上滝) (高橋) (甘久) (天神) (昭和) (永島) (花島) (小楠) (小楠) (川良) (川良) (下西山) (上西山) (武雄)

※12月15日受付分まで(敬称略)

おしらせ

「武雄都市計画 下水道の変更」説明会

◇事業名

武雄市公共下水道事業

◇日時

1月7日(木)
14時～16時

◇場所

武雄市文化会館
ミーティングホール

◇変更の概要

武雄市公共
下水道区域の変更

・終末処理場の面積の変更(市道計画により処理場用地より道路用地を除外)

・処理区域の変更(東部開発区域を処理区域内に編入)

※都市計画変更の説明会です。

市民の方の多数のご参加

お願いいたします。

問 まちづくり部 下水道課

☎(23)911100

文化財防衛訓練

武雄市では、文化財を火災から守るため、文化財防火デーにあわせて国指定重要文化財である武雄温泉楼

門及び旅館街一帯において文化財防衛訓練を実施します。

この訓練は、市民の文化財愛護思想の高揚を図るとともに、市街地における大規模な火災の発生に備え、

消防技術の向上と火災防衛体制の確立並びに旅館宿泊者等の安全を確保することを目的として実施するものです。

◇日時

平成22年1月26日(火)
10時30分～11時

◇場所

武雄温泉楼門周辺

問 教育部 文化・学習課

☎(23)51660



犬の放し飼いは法律で 禁止されています

「子どもが犬に追いかけられた」「犬の糞が自分の敷地にある」等の苦情が来ています。犬の放し飼いは法律で禁止されています。

は法律で禁止されています。たとえ夜間であっても放すことはできません。

《袋を持っていますか》

手ぶらで犬の散歩をしている人を見受けますが、散歩の際は必ず袋を持って、愛犬のふんは必ず持ち帰るようご注意ください。

一部の方のために愛犬家全体のマナーが問われることとなりますので、ご理解ご協力をお願いします。

問 まちづくり部 環境課

☎(23)91330

水道管、水道メーター器等の 調査を実施します

水道部では、水道管網システム(水道管、水道メーター器等の管理図)を作成中です。そのため次のとおり水道管、水道メーター等の確認調査を実施します。

調査は、腕章・身分証明書を携帯した専門業者が行ないます。

調査で私有地内に立ち入ることもあり、住民の皆さまにはご迷惑をお掛けすることになりますが、ご理解・ご協力をお願いします。

◇調査期間

平成22年1月初旬～平成22年3月下旬

※9時～17時の時間帯で調査を行います。

各ご家庭の調査は、短時間の確認作業です。

◇調査区域

市内全域

問 水道部水道課 ☎(22)2874

武雄市オリジナル カレンダーを販売

各ご家庭に12月お配りしました「武雄市オリジナルカレンダー2010」を別途販売(1部100円)します。



問 政策部 企画課

☎(23)93251

武雄市女性総合相談窓口

◆日時 毎週月・木曜日/9:00～16:00
(※第3月曜・祝日を除く)

専用ダイヤル 12月31日(木)・1月4日(月)の相談はお休みします

☎0954(27)7001(電話相談・面接相談)

女性が元気になるセンター(ひとひとネット武雄)

相談日・時間が
変更になります

12月まで 火・金曜日 14時～18時
1月から 火・木・金曜日 10時～15時
専用ダイヤル 0954(36)5354

「ふるさと武雄市」を応援してください!

武雄市活性化のため、皆さまからの「ふるさと納税」を心よりお待ちしております!

問 政策部企画課 ☎(23)9325

Eメール kikaku@city.takeo.lg.jp

ホームページ

http://www.city.takeo.lg.jp/furusato/

○ふるさと納税とは?

「応援したい」と思われる自治体に対して寄附をされた場合、寄附金から一定額を差し引いた金額が、お住まいの自治体の住民税から減額される制度です。



がん検診を受けましょう

今年度の検診を受けられていない方は受診をお勧めします。子宮頸がん検診と乳がん検診は2年に1回の受診となります。

集団検診（子宮頸がん検診・乳がん検診）

■対象者・料金

- ◎ 子宮頸がん検診 20歳以上の女性・600円
- ◎ 乳がん検診 40歳以上の女性・1,000円

検診日	場所	子宮頸がん検診	乳がん検診
1月17日(日)	北方保健センター	○	○
1月24日(日)	文化会館	○	○
2月17日(水)	山内保健センター	×	○
2月26日(金)	北方保健センター	×	○
3月6日(土)	武雄市役所	×	○

■受付時間

いずれも8時30分～10時30分
(子宮頸がん検診は10時30分開始)

■申込について

健康課 ☎(23)9135へお申込ください。
※2月の集団検診受付は1月12日(火)から行います。
※乳がん検診の定員は1日55名です。

個別検診（子宮頸がん検診）

■対象者・料金

- 20歳以上の女性 600円
- 実施期間 平成22年3月31日まで
- 医療機関 清水医院・宮川産婦人科・武雄レディースクリニック・八木産婦人科

■申込について

健康課 ☎(23)9135へお申込ください。

個別検診（前立腺がん検診）

■対象者・料金

- 50歳以上の男性 (40歳代の希望者含む) 300円
- 実施期間 平成22年3月31日まで
- 検診日 毎週木・金曜日 (受付13時～13時30分)
- 実施場所 武雄杵島地区医師会検診センター
- ※20名程度の団体で検診を希望される場合、地域や職場などに出張し検診を行います。
- 申込について 武雄杵島地区医師会 ☎(22)3414 または健康課 ☎(23)9135へお申込ください。

あなたのいのちみんなのもの！
「当時、子どもが小学生だったので、とても大変だった。母親の存在の大きさを感じました。みなさんには検診を、ぜひ受けてほしい！」

がん撲滅推進市民大会の折、奥さまを子宮頸がんで亡くされた50代男性より

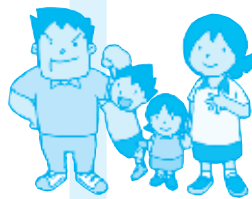

後期高齢者医療受給者証をお持ちの方、生活保護世帯、市民税非課税世帯の方は、無料で検診が受けられます。

【有料広告】

信頼〈安全・安心〉こそが私どもの誇り！

出逢いから成婚後までサポートします。

不登校、ひきこもり相談もどうぞ。

NPO法人 西日本ブライダル協会会員 結婚相談室 **ジョイント・希望**
久留米市城島町江島280-1 TEL/FAX 0942-62-3669 (夜間も可)

詳しい内容はインターネットでもご紹介しております。 **ジョイント・希望** で **検索** ←



フリースクール
NPO法人 **明倫孝行塾**
理事長 前久留米市議 中島 昌明
元高校教師 中島 勝子

SOHO開拓員が お手伝いします

経理記帳、給料計算、会議資料の作成、顧客データの整理、ポスターやホームページの作成などお考えの事業主の皆さまへ「さがSOHOネットワーク」をご利用ください。県が運営する「さがSOHOネットワーク」は、企業とSOHO事業者をビジネスで結ぶための支援を行っています。

詳しくは、お尋ねください。
平成21年度SOHO
発注拡大事業委託
☎(23)1118
(担当 田栗・江口)

1月15日の日食予報

平成21年7月の部分日食に続き、平成22年1月15日に部分日食が観察できます。食の始めは16時45分で、日没時に太陽が欠けたまま沈

●日食観察は安全に！

観察は、太陽を目で直接見ると大変危険です。専用の日食観察メガネなどを使用しましょう。望遠鏡などで観察すると失明の危険があります。絶対にやめてください。詳しくはお尋ねください。
☎(20)16060 佐賀県立宇宙科学館

骨粗しよう症検診 実施会場が 変更になります

市報12月号に掲載しておりました平成22年1月17日(日)実施予定の骨粗しよう症検診の会場が変更になります。
1月17日は北方保健センターで実施します。

☎(23)9135 健康課

募集

杵藤地区広域市町村圏組合
介護保険事務所
嘱託職員募集

◇募集人員 2名
◇応募資格

①杵藤地区広域圏内に居住
しつゝ(なり)

②保健師、看護師、准看護師、
介護支援専門員のいずれ
かの資格を有する者(資
格取得後3年以上の実務
経験がある者) および普
通自動車運転免許を有す
る者

③パソコンが実務レベルで
利用できる者

◇採用期間 平成22年4月
1日～平成23年3月31日

※5年を限度として更新あり

◇職務内容 介護保険認定
事務及び認定調査

◇勤務時間
8時30分～17時15分

◇勤務地 杵藤地区広域市
町村圏組合 介護保険事
務所(鹿島市)

◇応募方法 市販の履歴書
に記入の上、郵送または

持参してください。

◇受付期間 平成22年1月
15日(金)～平成22年2月
15日(月)(当日消印有効)

◇選考方法 面接試験によ
り選考します。面接日は、
受付締切り後連絡します。

〒843-0003

武雄市武雄町大字昭和1番地2

杵藤地区広域市町村圏組合

問 事務局 総務課

☎(23)5142

若者自立支援セミナー

～職業生活を豊かなもの
にするために～

セミナー①

～夢と勇気をもつよう～

「電気工業業」

◇講師 堤 和之さん

◇日時 1月21日(木)

14時～16時

セミナー②

～面接突破には、

第一印象が勝負!～

◇講師 渡辺 千穂さん

◇日時 1月28日(木)

14時～16時

◇受講料 無料

◇定員 各30名(申込み順)

◇会場 (独)雇用・能力開
発機構 佐賀センター

(佐賀市兵庫町若宮、J.R伊賀屋駅前)

お問合せ・申込みは、

問 佐賀センターまで

☎0952(26)9498

再就職準備セミナー

◇日時 2月3日(水)

13時～15時30分

◇場所 武雄市文化会館

育児、介護等により退職
された方で再就職を希望さ
れる方を対象に、再就職準
備セミナーを開催します。
就職準備に必要な基礎
知識などを身につけていた
だくセミナーです。
当日は無料託児を実施し
ます。

◇講師 株式会社ニート代
表取締役 人材育成コン

サルタント高木菜穂さん

◇定員 30名(先着順)

◇申込方法 電話・FAX
または郵送

※託児は1月27日まで要申込

問(財)21世紀職業財団

佐賀事務所

☎0952(28)4621

チャレンジパソコン講座

シニアの皆さまを対象に
パソコン講座を開催します。
パソコンが初めての方もこ
の機会にチャレンジしてみ
ませんか。

◇日時 1月25・27・28・
29日(4回講座)

13時30分～16時30分

◇場所 武雄市文化会館
中研修室(3階)

◇受講料 2000円
(テキスト代込み)

◇定員 20名(応募多数の
場合は抽選)

◇申込 1月6日～1月14
日までに往復はがきで応
募ください。(15日抽選
会を行います。)往信用に
申込人の①住所②氏名③
年齢④電話番号、返信用
に⑤申込人の宛先を明記
してご郵送ください。

〒849-0028

佐賀市若楠3-1-15

西日本情報センター内

「NPO法人シニアネット佐賀」

問 NPO法人シニアネット佐賀

☎0952(33)3155

[有料広告]

新年明けましておめでとうございます

これからも皆様の笑顔のそばに...



Cable One

〒843-0023 武雄市武雄町大字昭和360
http://www.cableone.ne.jp

お問合わせ

0954-23-7511

イベント

楼門朝市 新春初売り

謹賀新年。今年も楼門朝市をよろしくお願ひします。初売りで皆さまのお越しをお待ちしております。

◇日時 1月3日(日)
7時30分～9時30分

◇場所 武雄温泉楼門朝市

(温泉におり)

問 営業部 農林商工課
☎(23)030350

第4回武雄市 トムソーヤフェスティバル

武雄市では、第4回目となる子どもたちの子どもたちによる祭典「武雄市トムソーヤフェスティバル」を開催します。

地域での活動や学校での総合学習で学んだことなど舞台いっぱいに披露します。



◇日時 平成22年1月31日(日)
12時30分開場、13時開演

◇場所 武雄市文化会館
大ホール

子ども教室や通学合宿等の発表、総合学習の発表他ホワイエでは、子どもたちや地域の活動の写真を各町ごとに展示した写真展を開催します。

問 こども部未来課
☎(23)0214

武雄市図書館 歴史資料館 ミニ企画展『新春を寿ぐ』

武雄市には、中世から近代に至るまでの幅広い年代の1万6千点を超える貴重な資料が残されています。今回のミニ企画展は、これらの資料の中から虎図の板戸など新春にちなんだものを展示します。新年を祝う雰囲気となっています。

◇会期 平成21年12月18日(金)～平成22年2月17日(水)

9時～17時

◇場所 武雄市図書館 歴史資料館

◇観覧料 無料

問 図書館・歴史資料館

☎(20)0222

家族介護教室 「認知症とうつ」

介護する人に対する適切な介護知識などの向上のための教室です。

◇日時 1月24日(日)
13時30分～

◇場所 武雄市文化会館
中集雲室A

◇講師 松永昌宏さん

(松永メンタルクリニック)

問 在宅介護支援センター・そよ

かぜの杜 ☎(45)5155

人権フェスタ in たけお

～育てよう一人ひとりの人権意識～
人権標語入賞者の発表やみずゝの歌人権コンサートなどイベントを通じて人権をみんなで考えよう。

◇日時 1月30日(土)

9時30分～12時

◇場所 武雄市文化会館
小ホール

問 教育部 文化・学習課

☎(23)51608



金子みずぶさん

法務局なんでも相談所

公証人、司法書士、人権擁護委員、法務局職員が無料で相談にお答えします。お気軽にご参加ください。

◇日時 1月31日(日) 10時～

◇場所 佐賀市立図書館
(佐賀市天神3丁目2番15号 号ごんどんごんの森)

問 佐賀地方法務局総務課

☎0952(26)2149

戸籍の筆頭者ってだれ？

～戸籍の請求に必要です～

ご存知ですか
こんな話

窓口では、多くの方がおじいさんのお名前を言われますが、それは旧法時代のこと。昭和23年1月1日法の改正により、それまで1戸ごとに定めていたものを、夫婦単位で本籍を定めると改正されました。実際には十数年かかって戸籍が改正されていますが、戸籍の筆頭者はその当時の戸主のイメージが強く残っているようです。

筆頭者とは戸籍の最初に名前を書かれた方で、夫婦と子がいる戸籍では夫の氏を名乗っていれば「夫」、妻の氏を名乗っていれば「妻」が筆頭者です。
問 暮らし部市民課 ☎(23)9225

武雄市の土地を売却します

所在地	台帳地目	地積(m ²)	参考価格(円)
①山内町大字三間坂13805番2 (山内支所南側、消防団詰所跡地)	宅地	142.02	3,505,000
②山内町大字三間坂14208番1 (山内中学校前、現況道路残地)	畑	144.00	1,582,000

②は農地ですので、50アール以上の農地耕作者以外の方が申し込みされるときは、具体的な転用利用計画が必要です。

- 売り出しの方法 一般競争入札
- 申込期間及び時間 平成22年1月4日(月) から平成22年1月29日(金)まで※土、日曜日、祝日を除く9時から17時まで(郵送は1月29日(金)の消印分まで可。)
- 申込み 財政課までお問い合わせください。
※物件は、現況のまま引き渡します。現況をご確認のうえお申込みください。
- 入札 平成22年2月10日(水) 14時 山内支所
問 政策部財政課 ☎(23)9320

健康を学ぶ

お腹の病気 過敏性腸症候群（IBS）

武雄市民病院 消化器内科 医長 吉川 敦

寒さの折いかがお過ごしでしょうか。今回は、最近テレビのCMなどでも紹介されるようになった過敏性腸症候群（IBS）についてお話しします。

急にお腹が痛くなってトイレに駆け込んだり、下痢や便秘を繰り返すことがたびたびありませんか。こういった症状がある場合に過敏性腸症候群の可能性があります。過敏性腸症候群のポイントを簡単に示すと次のようになります。

過敏性腸症候群の

ポイント

- ① 腹部症状（腹痛や腹部不快感）と便通異常（下痢や便秘または交互）が強く出現し、生活上の障害がある。幼少時より頻回に経験していることも多い。
- ② 器質的疾患（炎症や潰瘍、癌など）がなく、全身状態は比較的良好である。
- ③ 不安や心理的ストレスで症状が増悪する。



世界人口の調査によると、青年および成人の有病率は10〜20%であり、女性の方が有病率が高いことが明らかになっております。

現在のところ過敏性腸症候群の原因ははっきりしておりませんが、内臓過敏、腸管運動性の変化、神経伝達物質のアンバランス、感染、社会的心理的素因などの因子の組合せの結果として症状が発生すると考えられています。

診断

診断については専門的な内容になりますが、症状をもとに診断を行うROME IIIと呼ばれる基準を用います（表1）。

また、便の性状による分類も存在します（表2）。

重要なことは、血液検査や大腸内視鏡検査、腹部CT検査などの適切



な診断的検査を行っても異常を指摘されないことです。腹部症状と便秘異常を来たす病気は数多く存在し、例えば若年者の代表的な炎症による腸の病気として潰瘍性大腸炎やクローン病など、専門的な診断・治療が必要な場合がありますので、これらを除外する必要があります。

治療

- ①**食事療法**：バランスの良い食事（食物繊維の摂取を心がけ、高脂肪食に注意するなど）や、規則正しい食生活をす。食物アレルギーなどに注意する。
- ②**薬物療法**：整腸薬、消化管運動改善薬、抗不安薬等の内服。
- ③**心身療法**：自律訓練法、面接療法など。

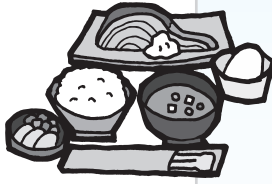

原因がはっきりしないこともあり、残念ながら決定的なものはありません。生活習慣の改善や養生を心がけること、症状を改善させるお薬を使いながらうまく付き合っていくこと、いつか治ると楽観的に考えて症状にとらわれないことが大切です。症状が強い場合には薬物療法を検討し、必要があれば心理療法も考慮することがあります。

お腹の症状以外にも倦怠感、不安、頭痛、発汗、動悸などの自律神経障害を伴うことも多く、診断に苦慮することが多い病気です。また、診断がついて治療を開始しても症状が改善しないことも多く根気よく治療を続ける必要があることから、医療スタッフとのコミュニケーションが大切な病気でもあります。

まとめ

今まで述べたような症状があり、かつ日常生活に障害を及ぼすことがありますしたら、ぜひかかりつけの医師に相談し、その上で必要な検査や治療を受けることをおすすめします。どうぞこの一年がお健やかな年でありますように。

自分で **チェック** Check してみましょう

ROME IIIの過敏性腸症候群診断基準※ 表1

過去3カ月のうち1カ月に3日以上反復する腹痛または不快症状であり下記のうち2つ以上を伴う

- 排便により症状が改善する
- 発症時に排便頻度が変化する
- 発症時に便形状(外観)の変化がある

※診断の6カ月以上前から症状があり、過去3カ月の間、上記基準を満たしている。

新しく提案された便の固さのみによる下位分類 表2

- ①便秘型IBS (IBS-C)
- ②下痢型IBS (IBS-D)
- ③発症時に便形状(外観)の変化がある
- ④分類不能型IBS (IBS-U)



問 武雄市立武雄市民病院

☎ (23)3111(代表)

「武雄市消防団」



武雄市では、1410名の消防団員が、火災や風水害等の災害から地域住民の生命と財産を守るために活動しています。現在、団本部、分団（各町に設置）、女性部、ラッパ隊、支援部（特定の災害活動等に出勤するOB消防団員）を組織し、安全で安心なまちづくりのため、地域で様々なボランティア活動も行っています。

武雄市消防団では、新入団員を募集しています。応募資格等、詳細については次のとおりです。災害等から地域の安全安心を守るために、あなたの力を必要としています。

あなたの力を必要としています 消防団員募集

- ◆**応募資格** 市内に居住し、又は勤務する満18歳以上の健康な方
- ◆**募集内容** 基本（一般）団員（男女は問いません）
- ◆**主な業務** 消火活動、水防活動、震災対応活動、火災予防の広報・啓発活動、防火安全知識・技能の普及、消防訓練等
- ◆**待遇** 報酬・費用弁償支給あり、公務災害補償、退職報償金（5年以上勤続）・表彰・福祉共済制度あり
- ◆**採用** 平成22年4月2日

問 総務部 総務課 ☎(23)9315

よかまちつくる人々のコーナーで紹介させていただく方々、団体のみなさまを募集しています。秘書広報課までご連絡ください！

武雄市立 武雄市民病院からのお知らせ

泌尿器科からのお知らせ

医師の交代に伴い、外来診療日は、次のとおり変更になります。

●平成21年12月まで
毎週月曜日・木曜日の午後

●平成22年1月
第1、第3週の水曜日の午前

※上記診療日は非常勤医師による診療をおこないます。

問 武雄市立武雄市民病院 ☎(23)3111(代表)

人の動き



総人口 51,544人
男 24,441人
女 27,103人
世帯数 17,054世帯

武雄町 16,158人(+132)
橘町 2,756人(-31)
朝日町 5,732人(-3)
若木町 1,930人(-18)
武内町 2,655人(-36)

東川登町 2,521人(-49)
西川登町 2,169人(-39)
山内町 9,423人(-117)
北方町 8,202人(-115)
()は平成20年11月末日との増減



平成21年11月末日現在