

武雄

No.57

2010.NOVEMBER

11



がばい武雄の 物産まつり

とき 2010

11月13日(土)・14日(日)

ところ

武雄競輪場

問合わせ先

営業部農林商工課 電話 (23)9335

第5回

がばい武雄の物産まつり

- ★佐賀牛・若楠ポークの特売
- ★農産物品評会、農産物販売
- ★北海道雄武町物産販売
- ★いのしし鍋のふるまい (13日12時～・数量限定)
- ★若楠ポーク豚汁のふるまい (14日12時～・数量限定)
- ★佐賀牛無料焼肉試食会 (14日11時～・数量限定)
- ★たまごのつかみどり
- ★ミニSL機関車
- ★競輪自転車試乗体験
- ★ガラポン抽選会
- ★お楽しみ入場券配布

とき

11月13日(土)
14日(日)

ところ

武雄競輪場

松阪記念競輪・場外発売と同時開催

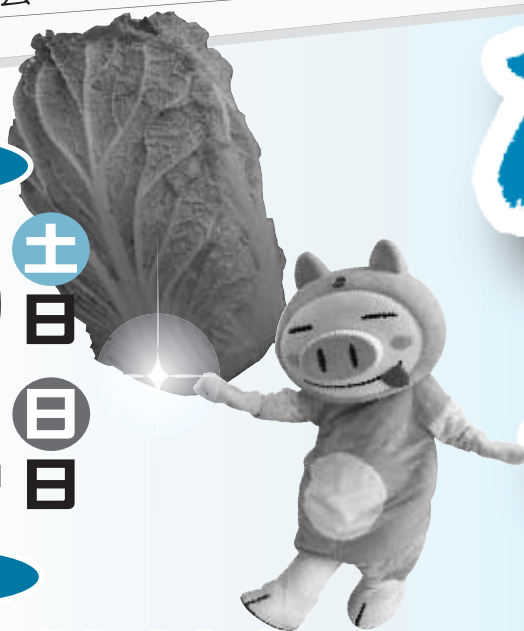

ご利用ください
無料 シャトルバス

武雄温泉駅から白岩競技場下駐車場を経由し会場までシャトルバスが臨時運行します。

Contents ~目次~

がばい武雄の物産まつり	…2～3	カレンダー	…12～13
11月は食育月間	…4～5	保健連絡協議会だより	…14
保育所入所・幼稚園入園申込のご案内	…6	平成22年度武雄市男女共同参画啓発イベント	…15
住宅用火災報知器・クリスマスツリー展示即売会	…7	みんなのスポーツ	…16
インフルエンザ予防接種・がん検診のススメ	…8	武雄市文化協会・お誕生おめでとう	…17
がん検診は受けられましたか	…9	Information各種お知らせ	…18～23
9月定例会	…10	まちの話題	…24
たけ丸サンデー・代理人による印鑑登録	…11		

ステージ
イベント
もあるよ

13^土
日

9時30分オープン
17時 閉場

琴演奏

武雄ソーラン踊り隊

天装戦隊ゴセイジャーショー

美味暮まんじゅう大会

コスチュームショー（子どもの部）

温泉でBEATLES 宣言コンサート

会場では
イベント
盛りだくさん



14^日
日

9時 オープン
16時30分 閉会

新野菜スイーツお披露目会

烏海浮立

GABBA&朝倉みさ コンサート

柄崎太鼓&柄崎太鼓おどり

川瀬 桂 コンサート

大道芸



第10回 全日本美味暮まんじゅう選手権

13^土
日 子どもの部

14^日
日 大人の部

「おしくらまんじゅう」は、5人1チームでの参加になります。半径1.8mの円から相手チームを押し出して勝ちとなる試合です。今年は、開催10回目を記念して「さるくちゃん」が長崎から応援にかけつけてくれます。

皆さんも熱い戦いをぜひ会場でご覧ください。

応援に行くよ!



問 営業部 農林商工課

☎ (23)9335 担当:松尾・前田



上海万博「佐賀の日」

佐賀のがばいばあちゃん

GABBA 出場



中国の上海万博で、各県の観光情報や伝統文化の紹介、日替わりのステージイベントが開催され、10月2日「佐賀の日」に武雄のがばいばあちゃんグループ「GABBA」が出演し、武雄市をPRしてきました。

帰国式では、GABBAを代表し永松榮子さん（84）から「この年齢で、上海万博に行けたことを本当に感謝しています。」と話されました。

問 営業部 佐賀のがばいばあちゃん課 ☎ (23)5353



11月は食育月間

つながれ 広がれ 食育の輪

早ね早起き朝ごはんで生活リズムの向上を



きつずキッチンでは子どもが
自分たちで料理を一緒につくり
作る楽しさ、食べる楽しさ、協調性を学んでいます。



主な食育課の事業

● 食育寺子屋（農業体験学習事業）

市内の小学生の親子を募集し、年間を通して農業体験を実施しています。土作りから、種まき、草取り、収穫、料理、販売体験などを行っています。



● きっずキッチン（幼児主体の料理教室）

3歳～6歳までの幼児を対象に料理教室を実施。小さいころから食事をつくる力を養います。

● ふれあい食育事業

親子、祖父母と孫など家族で参加できる食育イベントを実施しています。



● はじめよう食育講座

幼稚園、保育園、小中学校、高校まで健康的な食生活についての講話を実施しています。



● 子育て応援クッキング事業

子育て中のお母さんを対象に、託児つきで「子供に食べさせたい料理」の調理実習を行っています。



食育の推進

食育は、教育の三本柱である知育、徳育、体育の基礎となるべきものとされています。様々な経験を通じて「食」に関する知識と「食」を選択する力を身につけ、健全な食生活を実践することができる人間を育てることが大切です。

食育課では家庭での食育のきっかけづくりや地域・世代間を結びさまざまな事業を実施しています。広報武雄11月号（20ページ）でクッキング教室の募集を掲載しています。皆さんもぜひご参加ください。

日本型食生活の基本「お膳立て」 ～日本料理の約束ごと～



- ・お箸は先を左にむけて置きます。
- ・ご飯は左、汁物は右におきます。
- ・お頭つきの魚は「頭を左、腹が手前」で切り身の場合は皮を奥におきます。

第3回 たけおの食育まつり

食育推進シンポジウム開催決定

●日時 平成23年2月6日（日）

●場所 武雄市文化会館

このシンポジウムは全国モーターボート競走旅行者協議会からの拠出金を受けて実施するものです。

一緒に楽しく
食育を学びましょう

問 ども部 食育課
☎ (23)9217 担当:福田



平成23年度

保育所入所申込受付のご案内

平成23年4月からの保育所入所の申込受付を次のとおり各保育所で実施します。受付では、係員が家庭の状況の話を伺います。子ども・家庭の状況に詳しい人の出席をお願いします。

希望される保育所の申込受付日に出席できない場合は、11月26日(土)～12月16日(木)までに未来課又は山内・北方支所各ぐらし課で入所申込手続きを行ってください。

お申込の際には、入所申込書と保育ができない証明書(勤務証明書、入院・通院証明書、介護証明書等)を提出していただきます。提出書類の様式は、未来課、山内・北方支所のぐらし課又は各保育所にあります。事前に必要事項を記入し、印鑑といっしょに持参してください。各証明書には民生委員の証明等が必要なものもありますので、お早めに準備をお願いします。

■申込受付日程

保育所名	定員	申込日
山内保育園	120	11月26日(金)
芳華保育園	90	11月29日(月)
あさひ保育園	120	12月 1日(水)
光の園保育園	80	12月 2日(木)
武雄保育所	120	12月 3日(金)
立野川内保育園	90	12月 6日(月)
花島保育園	90	12月 7日(火)
武内保育園	80	12月 8日(水)
志久保育園	120	12月 9日(木)
大崎保育園	90	12月10日(金)
わかき保育園	45	12月13日(月)
小鳩の家保育園	90	12月14日(火)
かわのぼり保育園	120	12月15日(水)
ひまわり保育園	90	12月16日(木)

保育所は、保護者の労働・出産・疾病・病人の看護などの理由で、保育ができないと認められる家庭の子どもを保護者に代わって保育する児童福祉施設です。家庭で保育できない子どもが対象となります。小学校の入学準備のため、集団生活に慣れさせるためという理由では入所の対象となりません。

問

こども部 未来課 ☎(23)9215
 山内支所 ぐらし課 ☎(45)2906
 北方支所 ぐらし課 ☎(36)6020



担当:浦川 (未来課)

平成23年4月以降に産後休暇・育児休業明け等の理由で、年度途中からお子様を保育所に預ける予定の方も、この期間内に入所の申し込みをお願いします。申し込みが遅くなる場合には、希望の保育所に入所できないことがあります。



平成23年度 幼稚園入園申込のご案内

【入園願書配布と受付期間】

11月1日(月)～11月30日(火)まで

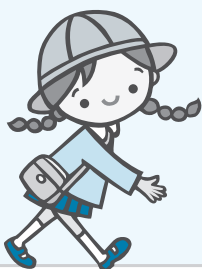

※土・日・祝日を除きます。期間終了後も随時受け付けます。詳しくは各幼稚園へお問い合わせください。

市内幼稚園では、入園希望者の保護者のみなさんが安心して入園の手続きができるように、入学願書受付期間を統一しています。

入園希望の人は、受付期間内に、各幼稚園で手続きを行ってください。

詳しくは、各幼稚園にお問い合わせください。

明 信 幼 稚 園	☎26-2193
武雄カトリック幼稚園	☎22-3519
たちばな幼稚園	☎20-0020
のぞみ幼稚園	☎23-3496
三間坂幼稚園	☎45-4532
武雄市立北方幼稚園	☎36-2160

すべての住宅に住宅用火災報知器の設置義務化

住宅用火災報知器の設置はお済みですか？

11月9日～15日 秋の全国火災予防運動実施

新築住宅 新築された日から設置（平成18年6月1日以降適用）
 既存住宅 平成23年5月31日までに設置

●設置箇所は？

- 各寝室
- 階段
- （2階以上に寝室がある場合）
- 7㎡以上の部屋が、5以上ある階の廊下
- ※壁または天井に設置します。
- ※台所への設置については努力目標です。



●悪質な訪問販売にご注意

住宅用火災報知器などの設置義務化を契機として不適切な価格（市場価格を超える高額な価格）による販売を行う業者にご注意ください。（個人への住宅用火災報知器は、契約日から起算して8日間以内ならクーリングオフ（無条件解約）の対象です。）
 また、日本消防検定協会の鑑定適合品である「NS」マークが付いた住宅用火災報知器の購入をお勧めします。



地域での共同購入をおこないます

武雄市区長会と武雄市消防団の協力で、住宅用火災報知器の共同購入事業に取り組みます。

回覧チラシや申込書が配布されますので、ぜひこの機会に購入され、早期の設置をお願いします。

地域で取り組みますので、安心してお求めください。

問 武雄市総務課安全安心係

（23）93315

武雄消防署予防係

（23）2151

おやすみ前に火の元のご確認を！



担当：錦織

陶器でつくったクリスマスツリーの展示会が、飛龍窯内の1室目で開催されます。当日は即売も行われます。贈り物としても最適です。赤・青・緑に輝く素敵なライトに照らされてクリスマスを迎えてみませんか。ぜひお越しください。

クリスマスツリー展示即売会

in飛龍窯

11月27日(土)～12月5日(日) ※火曜日休み

点灯時間 平日 9時～17時30分

土日 9時～20時

場 所

「竹古場キルンの森公園内 飛龍窯」(武内町)

問 飛龍窯工房 ☎ (27)3383

<http://hiryugamakoubou.sagafan.jp/>

早めの予防対策に心がけましょう

インフルエンザ予防接種は

早めに受けましょう

予防接種を受けてからインフルエンザに対する抵抗力がつくまでに2週間程度かかり、効果が十分に持続する期間は約5ヶ月間とされています。より有効性を高めるために、12月中旬までには接種を受けましょう。

予防対策に心がけましょう

これからの寒い時期は、インフルエンザの流行期に入り、感染者が増加することが予想されます。

インフルエンザに感染した場合、ほとんどの人は軽症のまま回復しますが、基礎疾患(ぜん息、糖尿病、心臓病、腎臓病など)の人や妊婦・乳幼児・高齢者は重症化する可能性があります。注意が必要です。

市民税非課税・生活保護世帯の負担金

市民税非課税世帯、生活保護世帯で高齢者インフルエンザ及び、子どもインフルエンザ(0歳~中学3年生)補助対象の人は、無料で予防接種が受けられます。事前に手続きが必要です。詳しくは、お問い合わせください。医療機関窓口で負担金を支払われた場合、負担金はお返しできません。

「かからない」「うつさない」ために

- ◎手洗い、うがいをこまめに行う。
- ◎食事・睡眠をしっかりとる。
- ◎「せきエチケット」を守る。
※せきやくしゃみの症状がでたらマスクをつけ、マスクがないときは、ティッシュやハンカチで口と鼻を覆う。
- ◎インフルエンザワクチンの接種を受ける。
- ◎かかったかなと思ったら早めに受診する
- ◎かかったときは学校や職場を休み、自宅で療養する。
※症状が始まった日の翌日から7日目までは療養し、できるだけ外出しない。

問 くらし部 健康課
☎(23)9-1315



担当:犬塚

がん検診のススメ

「がんを知ろう①」

参考書籍「がん検診のススメ」
中川恵一監修/がん検診企業
アクシオン事務局発行

市政アドバイザーで東京大学准教授中川恵一先生が監修された「がん検診のススメ」では、がんがすべての人にかかわる病気であることが紹介されています。

●がんは「他人事」でない

アメリカでは減っているがんによる死亡が、日本では増えています。日本人は毎年「3人に1人」ががんで亡くなっています。また、「2人に1人」ががんになると言われています。日本は世界トップクラスの「がん大国」と言えます。

●がん細胞は「死なない細胞」

私たちのカラダは、約60兆個の細胞からなっています。細胞分裂では、細胞の設計図であるDNAを毎日数千億回、「コピー」しています。しかし人間がすることですから、「コピーミス(突然変異)」を起こします。その原因の最大のもはタバコです。その他、化学物質や、自然に存在する放射線などが原因になります。多数の突然変異を起こした細胞は、

多くの場合生きていけません。ある遺伝子に突然変異が起こると、細胞は死ぬことができなくなり、止りどもなく分裂を繰り返すこととなります。この「死なない細胞」が、がん細胞です。

●毎日がん細胞はできている

がん細胞は、健康な人の体でも多数(1日に5000個も)できるとがわかっています。がん細胞ができると、退治するのが免疫細胞(リンパ球)です。

私たちのカラダの中では、毎日毎日「5000勝0敗」の闘いが繰り返されているのです。これもやはりミスが起こります。生き残ったがん細胞が、やがて「塊(ウツク)の「がん」」になっていくのです。

問 くらし部 がん検診率向上課
☎(23)9-1313



担当:石橋

がん検診は受けられましたか？



集団検診

集団でがん検診を実施しています。今年度の検診を受けていない人は、ぜひご利用ください。

■対象者・料金

肺がん	40歳以上	200円	※痰の検査500円増
胃がん	40歳以上	900円	※定員は1日70名
子宮頸がん	20歳以上の女性	600円	
乳がん	40歳以上の女性	1000円	※定員は1日55名
大腸がん	40歳以上	500円	
前立腺がん	50歳以上の男性	300円	

■検診日・場所

11月24日(水) 山内保健センター
12月15日(水) 武雄市文化会館

■受付時間 8時30分～10時30分

■申込み

全ての検診について事前申込が必要です。
がん検診率向上課までお申込ください。

11/24(水)の検診→ 受付中

12/15(水)の検診→11/15(月)から申込を受付けます。

- ・子宮頸がん、乳がん検診は2年に1回の受診となります。
- ・後期高齢者医療被保険者証をお持ちの人、市民税非課税世帯、生活保護世帯の人は無料で受診できます。※がん検診率向上課、両支所暮らし課で事前の手続きが必要です。

個別検診

子宮頸がん・乳がんの個別検診（医療機関での個人検診）を実施します。がんは、早期に発見すればほとんどが治る病気です。

■実施期限 平成23年2月28日(月)

■検診日・申込み方法

各医療機関に電話で問い合わせ、お申込ください。

子宮頸がん検診

■対象者・料金 20歳以上の女性 600円

■医療機関

清水医院 ☎ 22-3888

武雄レディースクリニック

☎ 22-8808

八木産婦人科 ☎ 36-3600

宮川産婦人科 ☎ 28-2002

乳がん

■対象者・料金 40歳以上の女性 1000円

■医療機関

新武雄病院 ☎ 23-3111



問 暮らし部 がん検診率向上課
☎ (23)9131

市長・議長交際費

市長・議長交際費は、市政、議会運営上あるいは市政、議会を代表して外部と公の交際を進める上で必要な経費です。今回は、平成22年7月から9月分までを公開します。



市長	7~9月		H22年度累計		議長	7~9月		H22年度累計	
	件数	金額	件数	金額		件数	金額	件数	金額
弔慰	2	9,788	6	34,788	弔慰	4	12,953	10	35,273
見舞い	0	0	0	0	見舞い	0	0	0	0
祝儀	32	100,660	67	246,222	祝儀	11	32,850	21	59,362
せん別	5	35,000	6	40,000	せん別	4	25,000	4	25,000
賛助	0	0	2	10,000	賛助	2	13,000	2	13,000
接遇	6	49,553	12	136,623	接遇	2	21,655	5	37,655
会費	4	18,500	7	28,000	会費	4	16,500	7	24,700
その他	1	2,000	6	88,412	その他	0	0	1	10,000
合計	50	215,501	106	584,045	合計	27	121,958	50	204,990

(単位：円)

(単位：円)

9月定例会

9月定例会は9月1日から9月17日までの17日間の会期で開かれ、市長提出議案29件のほか議員提出の決議案（左記掲載）など計30議案が審議、可決されました。
また、一般質問は16名の議員から59項目の通告により4日間の日程で行われました。

〔事件議案〕

「字の区域の変更について（武雄都市計画事業武雄北部土地区画整理事業）」は、新幹線西九州ルート事業推進に伴い、区画整理事業第1工区の換地処分を行う必要があるため、その区域内の大字富岡、大字武雄を大字昭和に変更するものです。

「武雄市公共下水道武雄浄化センターの建設工事委託に関する基本協定の締結について」は、武雄市議会の議決に付すべき契約及び財産の取得又は処分に関する条例の規定に基づき議決するものです。
いずれも原案のとおり可決されました。

〔予算議案〕

「平成22年度武雄市一般会計補正予算（第5回）」は、歳入歳出予算に10億2

763万6千円を追加し、総額を211億676万5千円とするもので、対前年同期比5億4167万8千円、2.5%の減です。

〔歳出予算の主な事業〕

- ◆ 広域連携誘客促進事業補助金（台湾観光客5市連携事業） 150万円
- ◆ 辰野金吾「セカイカメラ」回顧展事業補助金 125万3千円
- ◆ 佐賀県緊急雇用対策事業 192万2千円
- ◆ 住宅用太陽光発電システム設置費補助金 400万円
- ◆ お結び事業 195万7千円
- ◆ 社会福祉施設整備事業費補助金 1094万4千円
- ◆ オストメイト対応トイレ設備の設置 85万7千円
- ◆ iPad活用事業 390万4千円
- ◆ MY図書館構想調査研究委託事業 100万円

◆ 災害復旧事業

9602万2千円
「平成22年度武雄市一般会計補正予算（第6回）」は、インフルエンザ予防接種に對して、中学3年生までを対象に、一人につき2千円を助成するもので、委託料1542万8千円が提案されました。
いずれも原案のとおり可決されました。

〔特別会計等予算〕

「平成22年度武雄市国民健康保険特別会計補正予算（第2回）」、「平成22年度武雄市老人保健特別会計補正予算（第1回）」、「平成22年度武雄市後期高齢者医療特別会計補正予算（第1回）」及び、「平成22年度武雄市水道事業会計補正予算（第1回）」が審議され、それぞれ原案のとおり可決されました。

▼可決された決議文

市民病院民間移譲に関する決議

武雄市議会は、市民病院の民間移譲に関し、本議会として行った一連の手続きにかかる経過、及び今後の対応に関し、以下のとおり確認する。

- 一、 本議会の議決は、議会全体の統一した意思であり、たとえ議決と反対の意思を表明した議員であっても、その構成員である以上、成立した議決に従うべきものであること。
- 二、 先の市民病院の民間移譲にかかる一連の手続きに際しても、本議会としては、執行部から適宜説明を受け、また、十分なる議論を経て、適正に議決を行ったものであること。
- 三、 その上でなお、今般、住民訴訟が提起されるにおよび、本議会としては、その市民への影響等について勘案しつつ、全市民的議論がなされることを期待するものであること。
武雄市議会

〔認定〕

6月議会で閉会中継続審査となっていました平成21年度武雄市病院事業会計決算認定については原案のとおり認定されました。

〔人事案件〕

人権擁護委員候補者の推薦については、次の方々がそれぞれ同意されました。

中村 公茂氏（山内町）
蒲地 弘子氏（山内町）

〔決算認定議案〕

平成21年度一般会計ほか13件の決算認定については、特別会計等決算審査特別委員会と新たに一般会計等決算審査特別委員会（委員長・古川盛義）を設置し、それぞれ閉会中の継続審査となりました。

問 武雄市議会事務局
（23）9411



担当：森

市民のみなさまからの
お尋ねにお答えします

Question



市民課からのお知らせ

～代理人による印鑑登録～

質問

本人が印鑑登録にいけないので、代理で申請したいのですが？

お答えします

代理申請は、登録・発行に数日かかります。手続きは次のとおりです。

- ①代理の方に「印鑑登録申請書」「代理権授与通知書」を提出していただきます。窓口で必要な物は、登録される印鑑と代理人の認印です。
- ②市民課から、登録される本人に、照会文書を簡易書留（転送不可）でお送りします。
- ③照会文書に登録される本人が必要な事項を記入していただき、代理の方がご持参の上、窓口へ申請してください。照会文書の有効期限は20日間です。
- ④窓口にお越しになる際、照会文書の他に登録印鑑、代理人の認印、登録される本人の身分証明書（健康保険証、運転免許証等の原本）、代理の方の身分証明証が必要です。印鑑登録証は代理の方にお渡します。

本人が印鑑登録の申請をする場合、写真付きの身分証明書が必要です。証明書がない場合は照会文書での登録となります。

- 問 暮らし部市民課 ☎(23)9225
山内支所暮らし課 ☎(45)2909
北方支所暮らし課 ☎(36)6020

担当: 諸石



たけお競輪



『たけ丸 サンデー』

たけお競輪の日曜日はおもしろい

11/7日

- 「スマイリーシゲ」パフォーマンスショー
- 姓名判断・手相占い



11/21日

- たけ丸フリーマーケット
10時～17時
出店者募集
- GO! BANK! (バンク体験)
11時～15時



出店料
無料

11/28日

- 「HI-JACK」ライブ
- 豪華賞品が当たる抽選会
9時30分から先着800名様に抽選券を配布



「KEIRINくじ」始めました 日曜日 限定発売

競輪なんて知らない。買い方も分からない。そんなあなたでも簡単に購入できる「KEIRINくじ」

- 場所 第1投票所専用窓口
- 金額 500円（3連単車券5通り分）

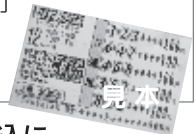

問【イベント・フリーマーケット申込に関するお問い合わせ】

EMデザイン（山口）

☎(0956)66-8770

【バンク体験・施設・アクセスに関する問い合わせ】

営業部競輪事業所

☎(23)2701

※イベント内容・時間が変更になる場合があります。詳しくはホームページでも紹介しています。



担当: 蒲地

11月のカレンダー

平成22年(2010年)

【市民相談】

消費生活相談 女性総合相談 栄養相談
 健康 ところとからだの健康相談 糖尿病予防相談

【子育てサークル・イベント】

ゆうゆうゆう あいあい
 あつぷっぷ 土曜日 どうぶんど

日	月	火	水	木	金	土
	1 【消費健康女性】 囲碁例会	2 【消費あいうえお】 1歳6カ月児健診 歯科相談 法律相談	3 【消費】文化の日 第2回発表会 琴曲鑑の会	4 【消費健康女性あいうえお】 赤ちゃんひろば 将棋例会	5 【消費あそび】 こころの相談 乳幼児相談・子育てひろば くすっこひろば 特設人権相談	6 【消費土曜】 合題やまびこ第55回記念委員会 重要情報通信体験フェア
7 両親学級 消防団消防啓発映画	8 【消費健康女性】 民謡教室 謡曲教室 梅沢武生劇団梅沢富美男特別公演	9 【消費あいうえお】 行政相談	10 【消費栄養】 絵本の読み聞かせ 身体障がい者相談	11 【消費健康女性あいうえお】 1歳6カ月児健診 歯科相談 弁護士相談 将棋例会	12 【消費あそび】 1歳6カ月児健診・歯科相談 リフレッツひろば 講座 にじろっこひろば 種類のコサートへ参加できるお楽しみ	13 【消費土曜】 ふれあいの日 優秀映画鑑賞会 第52回武雄市弁論大会
14 優秀映画鑑賞会 第15回チャリティFMS入江舞発表会	15 【消費健康】 囲碁例会	16 【消費あいうえお】 4カ月児健診 サンサンひろば	17 【消費栄養】 ポリオ ふれあいランド 吟詠教室 宝くじ文化公演 東京名人会	18 【消費健康女性あいうえお】 乳幼児相談 将棋例会	19 【消費あそび】 法律相談 赤ちゃんひろば	20 【消費土曜】
21	22 【消費健康女性】 ダンス教室 民謡教室 謡曲教室	23 【消費】 第31回い子の合同音楽会	24 【消費】 がん検診 オアシス Club 行政相談	25 【消費健康女性あいうえお】 ポリオ 弁護士相談 将棋例会	26 【消費あそび】 おほしさまひろば	27 【消費土曜】 子育ていろいろ相談の日
28 湯の街だけお歌謡祭	29 【消費健康女性】	30 【消費あいうえお】 4カ月児健診 法律相談	12/1 【消費栄養】 絵本の読み聞かせ 吟詠教室	2 【消費健康女性あいうえお】 乳幼児相談 将棋例会	3 【消費あそび】 こころの相談 3歳6カ月児健診 歯科相談 赤ちゃんひろば	4 【消費土曜】
5 第22回武雄町公民館まつり	6 【消費健康女性】 特設人権相談 行政相談 囲碁例会	7 【消費あいうえお】 3歳6カ月児健診 歯科相談 法律相談	8 【消費栄養】 4ヶ月児健診 身体障害者相談	9 【消費健康女性あいうえお】 3歳6カ月児健診 歯科相談 弁護士相談 将棋例会	10 【消費あそび】 乳幼児相談 リフレッツシユ講座	11 【消費土曜】 ふれあいの日

ちゃんと眠れていますか

日本における年間の自殺者数は、平成10年から12年連続で3万人を超える状態が続いています。

なかでも50歳代男性を中心に働き盛り世代の自殺が多く、がんなどの3大疾患に匹敵する問題となっています。

睡眠キャンペーン

自殺で亡くなった人の多くは「うつ状態にあった」といわれており、うつ病を早期に発見し、治療につなげることが重要です。佐賀県や内閣府では「睡眠キャンペーン」を展開しています。

うつ病というと「気分が落ち込む病気」とイメージされやすいですが、「眠れない」、「だるくて食欲がない」等の様々な体の不調を訴えて、かかりつけ医を受診するケースも多いことがわかってきました。

これは一般医療機関を受診し、2週間以上の不眠が続くなどうつ病が疑われる人を、精神科医に速やかに紹介し、早期の治療につなげようとするものです。



紹介システムにより、かかりつけ医から精神科医への連携が円滑に進むことで、うつ病を早期発見し、早い段階で専門医での治療につなげることが期待できます。

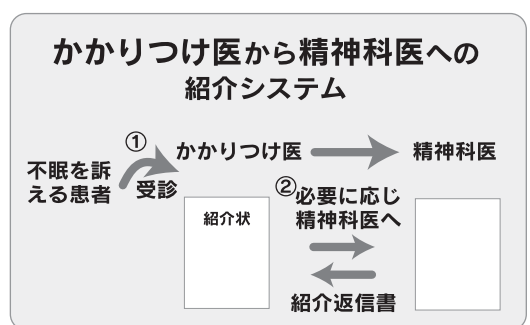

うつ状態の自己チェック

杵藤地区では、地区医師会や医療機関、薬局などの協力で、各医療機関や薬局等の窓口、「うつ状態の自己チェック表」を設置し、心の健康づくりを呼び掛けています。

自己チェックで気になった人は、杵藤保健福祉事務所や各市町の窓口、医療機関へご相談ください。また、日ごろからストレス解消に気を配り、心の健康を保ちましょう。

こんな症状ありませんか？

- ✔ 疲れているのに、2週間以上不眠が続いている
- ✔ 食欲がなく体重が減っている

医療連携の取組みも開始

「睡眠キャンペーン」は、「不眠」に着目し、本人や家族など周囲の人に「うつサイン」に気づいてもらうこと、早めに医療機関への受診を促すことを目的としています。

佐賀県では、うつ病の早期発見・早期治療のため、静岡県富士市での取り組みを参考に、一般医療機関から精神科医療機関への紹介システムを検

討しています。これは一般医療機関を受診し、2週間以上の不眠が続くなどうつ病が疑われる人を、精神科医に速やかに紹介し、早期の治療につなげようとするものです。

紹介システムにより、かかりつけ医から精神科医への連携が円滑に進むことで、うつ病を早期発見し、早い段階で専門医での治療につなげることが期待できます。

自己チェックで気になった人は、杵藤保健福祉事務所や各市町の窓口、医療機関へご相談ください。また、日ごろからストレス解消に気を配り、心の健康を保ちましょう。



男女が よきパートナーとして 共に生きるために

日時 **12月4日(土)** **入場無料**
13時30分～16時 (開場12時30分)

場所 **武雄市文化会館 小ホール**



託児 (無料・要事前申込)
手話通訳も行います!



立教大学大学院 21世紀社会デザイン研究科
教授 **萩原 なつ子**さん

● 基調講演「男女がつながる 心が通う ふるさとづくり」

14:10～15:40

<講師プロフィール>

(財)トヨタ財団アソシエイト・プログラム・オフィサー、東横学園女子短期大学助教授、宮城県環境生活部次長、武蔵工業大学環境情報学部助教授を経て、現職。(社)環境生活文化機構理事、NPO法人日本NPOセンター常務理事、合意形成マネジメント協会副代表。『それいけYABO・子どもとエコロジー』『ジェンダーで学ぶ文化人類学』他、著書論文多数。

◇主催／ 武雄市男女共同参画啓発イベント実行委員会
(武雄市男女共同参画推進市民会議、女性ネットワークたけお、武雄市)

● 男女共同参画寸劇の上演 (出演・劇団47分)

13:40～14:00

● 新鮮野菜や手作り品などの即売会

出店団体

愛情野菜直売所、農村女性グループ、マキの里、神六園、菓子工房「きらく」、武雄子ども劇場、オアシスみふね、北方町女性ネットワークの会「スマイル」

● 「ふるさと隊」による“つんきーだご汁”の振舞

(先着100名)

Topics

県内初の DV防止対策 協議会を設置



9月27日、武雄市DV防止対策協議会が設置されました。本協議会は、配偶者等からの暴力(DV)の防止・被害者支援について一層の強化を図るため、関係機関との連携を行うものです。

今後、市における支援体制充実のため、協議・連携を進めていきます。

デートDV防止啓発講演会

- 日時 12月5日(日) 13時30分～15時
- 場所 武雄市文化会館 大集会室
- 講師 ウィメンズクリニック・かみむら院長 上村茂仁さん

～一人で悩まないで ご相談ください～

武雄市 女性総合相談

こころ、からだ、家族、DV、生き方の悩みなど女性相談員がお話しをうかがいます。相談の秘密はお守りします。お気軽にお電話ください。

- 日時 毎週月・木曜日/9:00～16:00
(※第3月曜・祝日を除く)

専用ダイヤル ☎ (27)7001 (電話相談・面接相談)



問 政策部 男女参画課

☎ (23)9141



みんなのスポーツ



全国中学生少林寺拳法大会

入賞おめでとう

8月21日・22日、香川県で開催された「第4回全国中学生少林寺拳法大会」で、山内中学校樋渡峻介さん(2年生)が所属する佐賀有田支部が「男子団体組演武」で1位。また、2人で行う「組演武」では、同支部の山内中学校小野圭一朗さん(1年生)と中尾真徳さん(1年生)が2位に輝きました。



▲9月17日、3人は成績報告のため市役所を訪問

3人は、幼稚園年長、小学校1年生からそれぞれ少林寺拳法を始め、週に3回道場に通っています。樋渡さんは、「三神地区のライバルたちがいて良い励みになりました。1位になってよかったです。」と喜びを話しました。

問

教育部 文化・学習課
☎(23)5168



担当:稲富



第24回大楠の里若木町湖水まつり&ロードレース大会

若木町最大のイベント「湖水まつり」。肉質日本一の若楠ポークの食べ放題「日本一を食べる会」など多数のイベントを行います。

恒例のロードレース大会は、本部ダムを周回する自然豊かなコースです。ご家族、お友達とお誘いあわせの上、ご参加ください。

◇日時 11月23日(祝) 小雨決行
9時30分〜15時

問 大楠の里若木湖水まつり

実行委員会若木公民館内
☎(26)2004

高松宮賜杯全日本軟式野球大会 いざき整骨院クラブ武雄が3位に!

9月10日から13日、京都府で開催された高松宮賜杯第54回全日本軟式野球大会(一部)に「いざき整骨院クラブ武雄」が佐賀県代表として初出場しました。

大会には全国から32チームが出場。いざき整骨院クラブ武雄は、1、2回戦を勝ち進み、準々決勝で富山県代表に6対0で勝ち準決勝に進出。準決勝では、兵庫県代表に11対7で惜しくも敗れましたが、3位に入賞しました。



武雄市文化会館自主文化事業ごあんない

好評発売中です。お早めにお買い求めください。

宝くじ文化公演「東京名人会」出演 春風亭昇太(落語) マギー司郎(マジック) 江戸家猫八(動物ものまね) 林家木久蔵(落語) 三増れ紋(江戸曲ごま)

11月17日(水) 19時開演(18時30分開場) 文化会館小ホール

入場料 全席自由 一般2,000円 高校生以下1,000円

宝くじの助成により、特別料金となっています。
前売りで完売した場合は、当日券はございません。
未就学児のご同伴・ご入場はご遠慮ください。

入場券取扱所 武雄市文化会館/ローソンチケット(Lコード82220)



主催 武雄市
武雄市教育委員会
佐賀県
(財)自治総合センター



優秀映画鑑賞会



松本清張、山崎豊子、水上勉による社会派ミステリー小説
を原作に、名匠たちが丹精こめて作り上げた力作 4作品

上映作品

- ◆張込み (1958年 松竹[大船] 白黒)
- ◆黒い画集 あるサラリーマンの証言 (1960年 東宝 白黒)
- ◆飢餓海峡 (1964年 東映[東京] 白黒)
- ◆白い巨塔 (1966年 大映[東京] 白黒)

11月13日[土]・14日[日] 両日とも11時開映

文化会館大ホール

入場料 [全席自由] 500円

※入場券は2日間通し券です。再入場の際は半券が必要です。
入場券取扱所：武雄市文化会館

今月の開催です。

◎ 優秀映画鑑賞会11/13(土)・14(日)

◎ 東京名人会11/17(水)

どちらも、低料金で、楽しめる催しです。

ぜひ、お出掛けください。

入場券は、文化会館にあります。

ご来場を、お待ちしております。

お問い合わせ先 武雄市文化協会 電話 080-1772-8555 / 0954-23-5166



おたんじょうおめでとう



(北方町)	(山内町)	(西川登町)	(武内町)	(朝日町)	(橋町)	(武雄町)
森 松尾 井上 鳥越 多島 大川内 山口 大塚 草場 向門 石橋 木島 立林 小野 馬場 秋月 中村 井上 正保 高井 宮崎 大中 松尾 成富 江口 山口 中島 石内 金岩 緒方 宮原 末藤 城	聡多 嶋太 果音 穂華 朋愛 夢香 流征 郁人 愛来 数鷹 沙和 瑠奈 姫来 衣舞姫 結愛 彩希 さら 鼓太郎 麗 斗真 貴大 絢登 愛梨 翔 美智子 日尺輝 暖斗 亜珠香 優果 颯介 志帆 拓海 彩乃	(文徳) 由香 梶島	(走) 静加 浦田	(正和) 智子 高野	(徹) 広美 焼米	(武) 愛美 立野川内
(正) 美佐緒 今山	(孝治) 恵 船の原	(弘志) 亜紀 三間坂	(哉太) 真希 三間坂	(哲則) 桂子 永尾	(賢一) 直美 高瀬	(真吾) 幸恵 神六
(宏入) 美貴子 東梅野	(剛正) 直美 黒尾	(一哉) 祐子 中野	(洋輔) 美帆 北上滝	(功) 絵理 南上滝	(信介) 香子 甘久	(洋一) 瞳 潮見
(浩一) 千草 南片白	(一浩) 美穂 昭(和)	(洋平) 聡子 昭(和)	(裕也) 優子 永島	(弘幸) 美由紀 永島	(正章) 美里 永島	(大介) 由美子 花島
(和宏) 育子 花島	(真隆) 美奈 川良	(範和) 智子 八並	(晋一) 良子 西浦	(大地) 聖子 本町	(博海) 祐子 新町	(洋行) 祐美 下西山

※10月15日受付分まで(敬称略)

おしらせ

ごみ収集業務のお休み

杵藤クリーンセンターと武雄市リサイクルセンターでは、各施設の整備・点検・修理を行います。この期間、次のとおりごみの収集を休止します。事業所の「特別収集」も同様に休止します。
 ご不便とご迷惑をおかけしますが、ご理解とご協力をお願いいたします。

ごみ収集のお休み日

もえるごみ・プラスチック・粗大ごみ

(山内) 11月17日(水)・18日(木)
 (武雄・北方) 11月18日(木)・19日(金)

もえないごみ・かん・びん・ペットボトル・古紙・古布・粗大ごみ

(山内) 11月14日(日)～18日(木) 5日間
 (武雄・北方) 11月15日(月)～19日(金) 5日間

新規就農者の相談会

問 まちづくり部 環境課
 ☎(23)9130
 11月は、新規就農の推進月間です。
 これから農業を始めたい、将来農業を始めたいとお考えの皆さまの参加をお待ちしています。

◇日時 11月14日(日)10時～15時

◇場所 がい武雄の物産まつり会場(武雄競輪場)

問 武雄市担い手育成総合支援協議会(農林商工課)

☎(23)9335

◇農業に関する相談窓口

佐賀県杵島農業改良普及センター

☎0954(65)8647

(財)佐賀県青年農業者育成センター

☎0952(25)7106



水道の使用には届出が必要です

水道を新たに使用するごとき、使用を中止するときなどは、

届出が必要です。

無断で止水栓やバルブを開けないようお願いいたします。

問 水道部 水道課

☎(23)2874

※土、日、祝祭日の届出は

武雄市管工事協同組合

☎(23)2201

子どもインフル エンザ予防接種指定医療機関の追加

10月号でお知らせしました子どもインフルエンザ予防接種の指定医療機関に新武雄病院が追加になりました。

ご不明な点は、未来課までお問い合わせください。

問 ことども部 未来課

☎(23)9215



見すべしな 幼い子どもの SOS

11月は「児童虐待防止推進月間」です。
 虐待とは、家庭のしつけ

とは異なり子どもの健全な成長と発達と人権を脅かす行為です。

子どもを虐待から守るために

- ・泣き声や、叫び声がよく聞こえる
- ・あざや、やけどの跡がある。
- ・このごろ様子がおかしい。姿が見えない。

「おかしい。」と感じたらためらわずに連絡ください。「あなた」からの連絡、通報が子どもを虐待から守る大きな一歩となります。連絡した人が特定されないよう秘密を守ります。

▼相談窓口

ことども部支援課

家庭児童相談室

☎(23)9129

佐賀県児童相談所

☎0952(26)1212

全国共通ダイヤル

☎0570-064000



【有料広告】

Designing The Future

Cable One × KDDI

ケーブルプラス 電話

おうちで タイロためおトク

auまとめトーク

ケーブルプラス電話を含む「au おうち電話」+「au ケータイ」のセットでおトクな料金サービス、好評受付中!

- ☑ ケーブルプラス電話間 24時間通話料無料
- ☑ 電話番号そのままOK
- ☑ au 加入者は更におトク

おうちの電話代をもっと節約。さあ「節約」しましょう。

株式会社 ケーブルワン 〒843-0023 佐賀県武雄市武雄町昭和360
 FAX:0954-22-3449 ホームページ <http://www.cableone.ne.jp>

お問い合わせ **0954-23-7511**
 CABLEPHONE:050-3432-9511



◇相談担当者 人権擁護委員、
法務局職員

◇電話番号 0570-070-810

◇電話番号

◇開設時間 8時30分～19時(土・日曜日は10時～17時)

◇実施期間 11月15日(月)～11月21日(日)

◇実施期間 11月15日(月)～11月21日(日)

◇開設時間 8時30分～19時(土・日曜日は10時～17時)

◇実施期間 11月15日(月)～11月21日(日)

◇開設時間 8時30分～19時(土・日曜日は10時～17時)

◇実施期間 11月15日(月)～11月21日(日)

◇開設時間 8時30分～19時(土・日曜日は10時～17時)

◇実施期間 11月15日(月)～11月21日(日)

◇開設時間 8時30分～19時(土・日曜日は10時～17時)

◇実施期間 11月15日(月)～11月21日(日)

◇開設時間 8時30分～19時(土・日曜日は10時～17時)

◇実施期間 11月15日(月)～11月21日(日)

◇開設時間 8時30分～19時(土・日曜日は10時～17時)

◇実施期間 11月15日(月)～11月21日(日)

◇開設時間 8時30分～19時(土・日曜日は10時～17時)

◇実施期間 11月15日(月)～11月21日(日)

◇開設時間 8時30分～19時(土・日曜日は10時～17時)

◇実施期間 11月15日(月)～11月21日(日)

◇開設時間 8時30分～19時(土・日曜日は10時～17時)

◇実施期間 11月15日(月)～11月21日(日)

◇開設時間 8時30分～19時(土・日曜日は10時～17時)

◇実施期間 11月15日(月)～11月21日(日)

◇開設時間 8時30分～19時(土・日曜日は10時～17時)

全国一斉「女性の人權ホットライン」強化週間

11月15日～21日は、「全国一斉『女性の人權ホットライン』強化週間」です。女性をめぐる様々な人權問題に積極的に取り組むことを目的とし、専用電話による相談を受け付けます。夫やパートナーからの暴力、職場におけるセクシャル・ハラスメント、ストーカー行為など、女性をめぐる人權問題についての専用相談窓口です。秘密は固く守られます。ひとりで悩まず、お気軽にご相談ください。

介護保険事務所の直通電話番号

介護保険事務所に業務ごとの直通電話(ダイヤルイン)を設置しました。

◇利用者負担限度額・減額等、住宅改修、高額介護、福祉用具購入・貸与、その他介護給付に関すること
▼業務課給付係
0954(69)82221
◇保険料に関すること
▼業務課業務係
0954(69)82223
◇介護保険申請、認定調査、認定審査会等に関すること
▼業務課認定係
0954(69)82227



介護保険説明会

11、12月で65歳になる人を対象に制度説明会を開催します。

日時・場所

▼11月11日(木)10時～11月17日(水)10時

山内保健センター

▼11月17日(水)10時～11月24日(水)10時

武雄市役所1階会議室

北方支所第1会議室

問くらし部健康課

0954(23)9135



戦後強制抑留者の皆さまへ

シベリア戦後強制抑留者に対する特別給付金の請求受付が、平成22年10月25日(月)から始まりました。

◇対象 戦後強制抑留者で平成22年6月16日に日本国籍を有する(存命)の人

◇請求期限 平成24年3月31日

まだ請求書が届いていない人は、請求書類をお送りしますので、詳しくはお問い合わせください。

問 独立行政法人 平和祈念事業特別基金

0570-059-204

(IP電話、PHS)

03-5860-2748

佐賀大学医学部附属病院内に
肝臓相談センター開設
ご相談ください

平成21年度から佐賀大学医学部附属病院が、県の肝疾患診療連携拠点病院に指定され、肝臓相談センターの開設と専任の相談員の設置を行いました。肝臓病でお悩みの人は、ご相談ください。

◇相談日 月～金曜日(祝日除く)

◇受付時間 13時～16時

問 佐賀大学医学部附属病院 肝臓相談センター
0952(34)3731

武雄市過疎地域自立促進計画(案)への
ご意見を募集します

武雄市過疎地域自立促進計画に、市民の意見を反映させるため、パブリックコメントを実施しています。
武雄市では北方町が過疎地域の対象区域となっています。

11月15日(月)まで

問 政策部企画課 0954(23)9325

【有料広告】

相談無料

破産

相続遺言

債務整理

離婚

上記以外のご相談もOK! 法律相談のお問い合わせは

TEL.0954-20-1455 受付時間 AM9:00～PM5:30

ホームページ www.kuwahara-law.com

桑原法律事務所
KUWAHARA LAW OFFICE

●佐賀県弁護士会 弁護士 桑原貴洋
●佐賀県弁護士会 弁護士 杉山林太郎

〒843-0022 武雄市武雄町
大字武雄7179番地1
佐賀地方裁判所(武雄の裁判所)正面

募集

作って食べたい
おばあちゃんのおやつ
クッキング教室

市内のおばあちゃんたちと一緒に身近な食材で簡単に作るおばあちゃんのおやつクッキングの参加者を募集します。昔からのおばあちゃんのお話を料理と一緒に学び、体験できます。

◇日時 12月4日(土)13時30分～15時30分

◇内容 おやつづくり(ふうかぶりだご、焼きだご)

◇場所 北方公民館

◇対象者 5歳以上の市民

◇体験料 一人500円(テキスト代込)

◇持ってくるもの エプロン、三角巾

◇応募締切 11月19日(金)

問 たけおの食育寺子屋実行委員会(こども食育課内)

☎(23)9217



成分献血にご協力を

皆様の善意で尊い生命が救われます。ご協力をお願いします。

◇日時 11月10日(水)8時30分～12時(武雄市役所から送迎あり)

◇場所 佐賀県赤十字血液センター(佐賀市)

◇募集人数 5～7人

◇事前申込みが必要です。

◇対象 18～64歳で体重男性45kg、女性40kg以上の健康な人

◇持ってくるもの 献血カード、ご自身を証明する免許証等

問 くらし部 健康課

☎(23)9135

空き店舗出店者募集中 募集中間延長

市では、中心市街地活性化のため、空き店舗を活用し出店していただく人への支援を行っています。募集期間を今年12月まで延長しました。

◇募集件数 1件程度

◇応募資格 18歳以上(法

人の場合は代表者の年齢)。

中心市街地の商店街で出

店したい、という意欲が

ある人。

※事業を開始する区域の商

店会・振興組合等に出店

が認められることが必要

です。

◇場所 温泉どおり、松原

どおり、宮野町どおり

◇応募期限 12月15日(水)

申込みに応じて随時審査

を実施し、対象者を選定し

ます。助成額が規定の金額

に達し次第募集は終了とな

ります。



◇申込方法 申込用紙と出

店計画書を武雄市農林商

工課までご提出ください。

※申込用紙・出店計画書は

窓口にてご用意しており

ます。

◇支援等 店舗を開店する

際の店舗改装費の2/3

を補助します。(補助金

上限100万円)

問 営業部 農林商工課

☎(23)9335

在宅介護者交流会

在宅で障がい者や高齢者

の介護にあたっている人を

対象に、日頃の悩みや体験

介護技術や知識、機器、サ

ービス等についての情報交

換を行う交流会を開催しま

す。

◇日時 11月26日(金)10時

～15時

◇場所 武雄温泉ハイッ

◇講師 森 恵美さん

◇参加費 500円

◇定員 25人

◇申込期限 11月12日(金)

問 武雄市社会福祉協議会

支所 ☎(45)2366

国有地売却

◇売却場所 武雄町大字武

雄字北ノ浦7102番6(宅

地 989.22㎡) 現況

更地

◇売却価格 1060万円

◇受付期限 平成23年2月

28日(先着1人)

物件概要、購入を希望さ

れる人はご連絡ください。

問 佐賀国道事務所 経理課

☎0952(32)1151

[有料広告]

あなたの借金生活、見直ししてみませんか？

相続登記は
お済ですか？

任意
整理

過払
請求

自己
破産

個人
再生

不動産
登記

商業
登記

裁判
手続き

10年以内に、
完済した方もOK!!
払い過ぎた利息
取り返せます

司法書士法人 **MCP**

佐賀MCP

で

検索

例えば

- ・追加融資で、借りれない!
- ・夫に承諾なんて、得られない!
- ・住宅を処分せずに借金を整理したい!
- ・少しでも、借金の悩みから解放されたい!

【佐賀事務所】

佐賀県多久市北多久町小侍45-129

司法書士 米満安浩/認定番号第130027号



放送大学4月生募集

平成23年度第1学期の学生を募集します。テレビやラジオの放送を通して学ぶ遠隔教育の大学です。

◇願書期限 平成23年2月28日(月)

資料請求等お電話ください。
問 放送大学

佐賀学習センター

☎0952(23)3308



職業訓練受講生

平成23年1月期の受講生を募集します。

◇応募資格 雇用保険受給資格者および求職者

◇訓練科名 テクニカルオペレーション科、金属加工科、電気設備科、住宅リフォーム技術科、建築CAD科

◇申込期限 12月2日(木)

◇入所日 平成23年1月6日(木)

◇訓練期間 6ヶ月

◇訓練時間 9時30分～15時40分

◇申込先 最寄りの公共職業安定所

問 独立行政法人雇用・能力開発機構佐賀センター(ポリティクセンター佐賀)JR伊賀屋駅前

☎0952(26)9516

イベント

蘭学館ミニ企画展

『写真に観る武雄』



一般に、日本に初めて写真機が輸入されたのは、嘉永元年(1848年)とされています。

武雄第28代領主鍋島茂義も同じ頃に写真に興味を抱き、写真機の導入を試みています。

写真の歴史と武雄に関する写真などの資料を展示しています。

◇日時 10月22日(金)～平成23年1月19日(水) 9時～17時

◇場所 武雄市図書館・歴史資料館 蘭学館内ミニ展示コーナー

問 図書館・歴史資料館

☎(20)2222

「古武雄」展

400年の歴史を持つ武雄のやきものを展示します。16世紀末、朝鮮出兵に従軍した武雄第20代領主後藤家信が、朝鮮陶工集団を連れ帰ったことにより武雄の陶芸が始まったと言われており、現在市内には、90の窯跡が点在しています。

武雄地区で作られ続けられてきた古陶磁の歴史と美しさをご覧ください。

◇日時 11月27日(土)～12月12日(日)9時～17時

◇場所 武雄市図書館・歴史資料館 企画展示室

問 図書館・歴史資料館

☎(20)2222

わが町再発見
写真コンテスト
作品募集

町の景色や名所を市民の宝として残すため写真コンテストを開催します。

●募集期間

11月15日(月)～12月10日(金)

●募集資格

市内在住または勤務者(1人2点まで)

募集要領や出品については、中央公民館、各町公民館へお問い合わせください。

問 中央公民館 ☎(23)5168
担当：草場



広報武雄への
有料広告を募集します

武雄市では、地域経済の活性化、武雄市の財源確保のため「広報武雄」への有料広告を募集しています。

●広告サイズと掲載料

サイズ	2色料金	カラー料金
1段(縦4.5cm×横17.5cm)	10,000円	11,000円
2段(縦10cm×横17.5cm)	24,000円	26,400円
全面(縦26.2cm×横17.5cm)	75,000円	82,500円

●掲載紙の概要

- ・名称 「広報武雄」
- ・発行月 毎月1日(1日が土・日曜日・祝日の場合は前日)
- ・発行部数 17,500部

掲載希望月号の前月5日までの申請が必要です。詳しくはお問い合わせください。

問 政策部 秘書広報課
☎(23)9121 担当：荒木



イベント

11月11日は「介護の日」

介護の質問や相談を受け付ける相談会を開催します。

◇日時 11月10日(水)11時～18時

◇場所 スーパーモリナガ 鹿島店 (鹿島市高津原)

◇問 社団法人佐賀県介護保険事業連合会

☎0952(36)9368

人権フェスタ in たけお

お互いの人権を尊重し、明るく住みよい地域づくりを目指し、人権を考えるきっかけづくりとして開催します。

TBS「みのもんたの朝ズバッ！」で活躍中の杉尾秀哉さんを講師に迎え、『報道と人権』をテーマに講演の現場から』をテーマに講演いただきます。参加無料です。当日は武雄市人権標語の表彰式も行います。ぜひご参加ください。



◇日時 11月21日(日)9時30分～11時40分

◇場所 山内農村環境改善センター

◇問 教育部 文化・学習課

☎(23)5168

第62回全国人権・同和教育研究大会



第62回全国人権・同和教育研究大会が佐賀県で開催されます。

今回の大会テーマは「差別の現実から深く学び、生活を高め、未来を保障する教育を確立しよう」です。

◇開催日 11月20日(土)・21日(日)

◇場所 佐賀県総合体育館・佐賀市文化会館・武雄市

文化会館ほか

◇大会参加費 4000円

(資料代として)

※詳しくは大会HPを「全人教佐賀大会」でご検索ください。

◇問 全国人権教育研究協議会

第62回全国・人権同和教育研究大会 佐賀県実行委員会

☎0952(62)7488

農村風景フォト

コンテスト展示会

平成21年度農村風景フォトコンテスト入賞作品を展示します。

レンズを通して切り取られた美しい農村の写真をぜひご覧ください。

◇日時 11月11日(木)～19日(金)9時～18時

◇場所 武雄市図書館・歴史資料館

◇問 営業部 農林商工課

☎(23)9335



[有料広告]

★ケーブルインターネットコース料金★

160メガコース	6,300円/月	下り速度160Mbps
ブロードコース	4,200円/月	下り速度12Mbps
ベーシックコース	3,600円/月	下り速度4Mbps
ライトコース	2,000円/月	下り速度128kbps
★工事費キャンペーン中 22,050円→7,000円★		

☎0954-20-2580 嬉野市嬉野町下野甲 716-21
www.ktknet.ne.jp

株式会社 テレビ九州

使用スタイルに合わせ選べる！
全てのコースが安心の完全定額制

¥3,000

キャッシュバック

テレビ九州のインターネットユーザーの皆さん！
ご友人やお知り合いをご紹介下さい！
紹介して頂いた方がネットに新規加入された場合…紹介料3,000円をプレゼント！

初心者の方も安心の充実サポート
インターネット設定 無線LAN設定
メール設定 無線LAN設定
無料サポート

[有料広告]

☆☆佐賀県産大豆で手作り味噌☆☆

IHと圧力鍋を使って美味しい味噌を作ってみませんか？

お気軽にご参加ください。時間：10:00～12:00材料費：300円

*お申込は、「九州電力武雄営業所」まで

未来の地球のためCO2削減！エコな電気の使い方講座開催中！！

九州電力
ずっと先まで、明るくしたい。

武雄営業所営業グループ
TEL:0120-986-304

初心者向けパソコン講座

パソコンを活用してみませんか？

「パソコンに興味があるけど、難しそう…」

「インターネットを楽しみたいけどどうすればいいのかわからない。」

「パソコンは買ったけど、教えてくれる人がいないからわからない。」

初心者を対象に、基礎から丁寧にお教えするパソコン講座を開催します。パソコンに初めて触れる人も大歓迎。親切丁寧にお教えします。この機会にチャレンジしませんか？

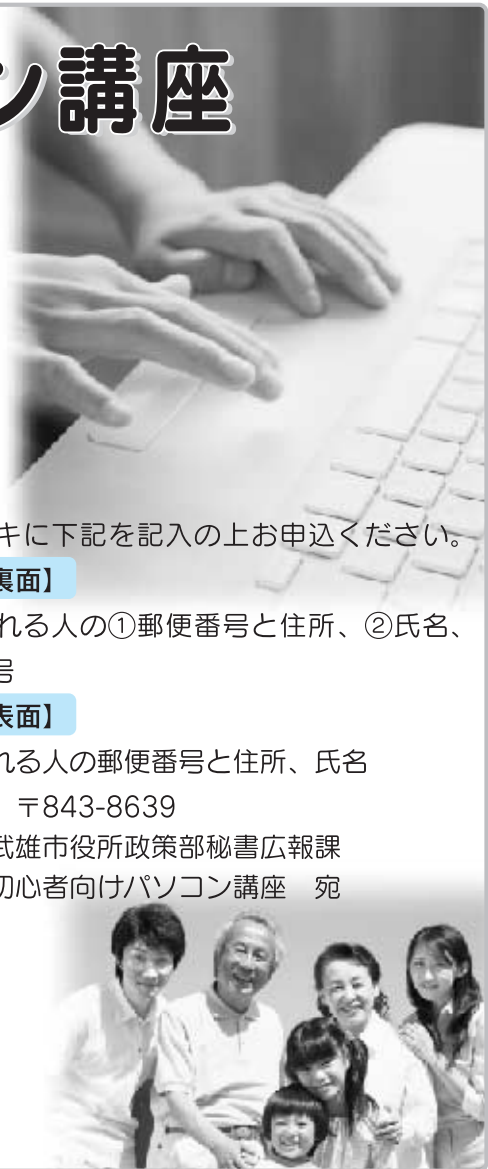

- 日時 12月13日(月)・15日(水)・16日(木)
17日(金) 13時30分～16時30分
- 場所 武雄市文化会館 中研修室 (3階)
- 内容 ①パソコン基礎操作 ②文字の入力
③インターネット ④電子メール
- 対象者 市内在住の人
- テキスト代 2000円
- 申込期限 11月30日(火) 必着
- 募集人数 20名 (応募多数の場合は抽選)

●申込方法

往復ハガキに下記を記入の上お申込ください。

【往信用・裏面】

申し込まれる人の①郵便番号と住所、②氏名、
③電話番号

【返信用・表面】

申し込まれる人の郵便番号と住所、氏名
(申込先) 〒843-8639
武雄市役所政策部秘書広報課
初心者向けパソコン講座 宛

問 政策部 秘書広報課
☎ (23)9121
担当：宮口・下村



水仙球根を提供ください

～一緒に植栽と剪定作業を行いませんか？～

うめ～ランド実行委員会では御船が丘梅林に水仙の花を咲かそうと、水仙の植栽を行います。お宅の庭先に無償で提供できる水仙の球根がありませんか？



植栽と剪定作業にご参加ください

11/6(土) 13時～

場所

御船が丘梅林

当日は草刈機、カマ等をご持参ください。現地で受付を行います。

問 清香奨学会 ☎ (22)2256

【有料広告】

<p>平成23年 4月開校予定 学生募集中！！</p>	<p>看護学科 3年・40名(男女)</p> <table border="1"> <tr> <td>試験区分</td> <td>一般試験 前期</td> </tr> <tr> <td>試験日</td> <td>平成22年12月18日(土)</td> </tr> <tr> <td>願書 受付期間</td> <td>平成22年 11月29日(月)～12月13日(月)</td> </tr> </table>	試験区分	一般試験 前期	試験日	平成22年12月18日(土)	願書 受付期間	平成22年 11月29日(月)～12月13日(月)	<p>理学療法学科 3年・40名(男女)</p> <table border="1"> <tr> <td>試験区分</td> <td>一般・A.O・社会人・特別選抜</td> </tr> <tr> <td>試験日</td> <td>平成22年11月23日(火)</td> </tr> <tr> <td>願書 受付期間</td> <td>平成22年 11月1日(月)～11月17日(水)</td> </tr> </table>	試験区分	一般・A.O・社会人・特別選抜	試験日	平成22年11月23日(火)	願書 受付期間	平成22年 11月1日(月)～11月17日(水)	
	試験区分	一般試験 前期													
試験日	平成22年12月18日(土)														
願書 受付期間	平成22年 11月29日(月)～12月13日(月)														
試験区分	一般・A.O・社会人・特別選抜														
試験日	平成22年11月23日(火)														
願書 受付期間	平成22年 11月1日(月)～11月17日(水)														
<p>学校法人 福岡保健学院 指定申請中 (仮称)武雄看護リハビリテーション学校</p>		<p>資料請求・入試関係の問い合わせ 開設準備室 TEL0954-23-6700(看護学科) TEL0954-23-6701(理学療法学科)</p>													

Town Topics まちの話題



9/26(月)
巖心館 全日本女流剣士大会 制す

福岡市の九電記念体育館で「第8回全日本女流剣士大会」が開催され、巖心館チーム（朝日町）が団体戦の部で優勝。個人戦でも中学3年の部で、牟田桃子さんが3位に入る健闘を見せました。

この大会は、全国でも珍しい女子のみの大会で、小学生3人、中学生2人の混成チームによる団体戦（全国64チーム参加）と学年別の個人戦で行われ、女子剣士による熱戦が繰り広げられました。



10/2(土)
交通安全高齢者自転車佐賀県大会
～団体競技の部 若木チームが3位入賞～

大和勤労者体育センターで交通安全高齢者自転車佐賀県大会が開催されました。この大会は、高齢者の交通安全意識を高め、交通ルールとマナーを身につけ習慣化させることを目的に行われました。武雄地区交通安全協会代表の若木チームは、日頃の練習の成果を十分に発揮され、見事なチームワークで3位入賞を果たされました。



10/2～4(土)(月)
老人趣味の作品展

10月2日から4日まで老人趣味の作品展が開催され、105(団体含む)の出展がありました。受賞者は次の方々です。

- 市長賞 永尾博良 ●市議会議長賞 大宅正 ●社会福祉協議会長賞 山口ユキエ ●老人クラブ連合会長賞 深堀寿也子 ●佳作 古川洋子、弘島節子、岩崎順子、長森陽子、松尾知子、山下和代、田代早苗、松尾五十子、小池于サ、鳥越田鶴子、田原富美子、尾形伸夫、井上豊、山北勝義、坂本忠男 (敬称略)



10/13(水)
「都市緑化月間」緑の街かど賞
入賞おめでとうございます

10月の「都市緑化月間」に県では、公道に面した民有地の樹木、花壇などを使い、好感の持てる景観づくりに取り組む方を「緑の街かど賞」として毎年表彰しています。今年度は、武雄町の「BAGSHOP36」が都市緑化推進実行委員長賞を受賞されました。



10/11(月)
シルバー人材センターのみなさん
流鏝馬道をボランティア清掃活動

10月11日(祝・月)、社団法人武雄市シルバー人材センターの皆さん約100人で、武雄くんち「流鏝馬」に向け武雄神社周辺の清掃活動を行っていただきました。

人の動き

総人口 51,453人
男 24,396人
女 27,057人
世帯数 17,150世帯

武雄町 16,242人(+85)
橋町 2,745人(-3)
朝日町 5,729人(-12)
若木町 1,913人(-8)
武内町 2,630人(-27)

東川登町 2,493人(-36)
西川登町 2,147人(-24)
山内町 9,355人(-76)
北方町 8,199人(-4)
()は平成21年9月末日との増減

平成22年9月末日現在

