

2011

6

No.64 June

武雄



5月1日(日)、東日本大震災被災地へ“言葉にならない想いを音楽に託して被災地の皆さんへ送りたい”と市内有志の皆さんがコンサートを開催されました。

# 姉妹都市 セバストポール訪問団

セバストポール市



市内在住の中学生18人が、3月25日(金)から9泊11日の日程で、アメリカ合衆国カリフォルニア州セバストポール市を訪問しました。



## Contents ~目次~

|                          |      |                    |        |
|--------------------------|------|--------------------|--------|
| セバストポール訪問                | …2・3 | カレンダー              | …12・13 |
| がん検診無料券・がん検診のススメ         | …4   | 食育だより              | …14    |
| がん撲滅推進講演会・人権擁護委員         | …5   | 食育教室               | …15    |
| 市税の納付                    | …6   | たけ丸サンデー・飲料井戸等の水質管理 | …16    |
| みんなのあんしん介護保険             | …7   | ICT寺子屋・おたんじょうおめでとう | …17    |
| 循環バス・パーキングパーミット・みんなのスポーツ | …8   | 武雄の男女共同参画シリーズ      | …18    |
| 農作業安全運動・狩猟免許試験           | …9   | 九州新幹線西九州ルート        | …19    |
| アナログ放送が終了                | …10  | Information各種お知らせ  | …20~23 |
| 保健連絡協議会だより               | …11  | まちの話題              | …24    |



平成23年3月25日(金)～4月4日(月)の9泊11日の日程で、アメリカ合衆国カリフォルニア州セバスポール市を訪問団23名(市内中学生18名、引率者5名)が訪問しました。長時間の移動を終えアメリカ合衆国に到着し、入国審査待ちに写真を撮っていると、警備の人に怒鳴られ、本当にみんな顔が硬直しドキドキでした。それもつかの間、サンフランシスコでゴールデンゲートブリッジをバックに記念写真を撮り、リラックスしてセバスポール市へ。

セバスポール市では、たくさんのホストファミリーが日本語で名前が書かれたボードを持って出迎えてくれました。

平日の日中はみんなで市役所、警察署、学校などの市内各所を訪問しました。警察署を訪問中に警察官の方々が出動し、「事件!?!」と一瞬ドキッとしましたが、すぐに安心しました。それは、牛がメインストリートを走っている!という事件?だったからです。朝、夜、週末はそれぞれホストファミリーと過ごしました。今回の訪問では、ホームシックになる人もいなくて本当に楽しい時間を過ごせました。

セバスポール市は、自然豊かで、治安が良く、市民も温かく素敵なまちです。そして、今回の訪問中は多くの人たちから、東日本大震災の心配をして声を掛けていただきました。

次は、来年の3月末頃にセバスポール市から私たちの友人が武雄市を訪問します。どうぞ武雄市民の皆さんも、市内で見かけられた際には「Welcome!」と一声かけてください。

この訪問に際し、ご支援とご協力いただきました皆様にお礼申し上げます。

2010年度セバスポール訪問団  
 団長 岸本 寛子

問 つながる部 企画課  
 ☎ (23) 9325

がん検診は定期的な受診が大切です

# 「がん検診無料券」

## を交付します

市では、特定の年齢の人を対象にがん検診を無料で受診できる「受けんば券」・「女性特有のがん検診クーポン券」を交付します。がんは初期の段階で発見できれば、完治の可能性が高くなります。これを機会に、定期的ながん検診を受けましょう。

### ●交付対象者

武雄市に住民登録をし、平成23年4月1日に次表の年齢に該当する人

### 「受けんば券」 対象年齢

|                                  |    |    |    |    |    |
|----------------------------------|----|----|----|----|----|
| 肺がん検診<br>胃がん検診<br>大腸がん検診<br>(男女) | 40 | 45 | 50 | 55 | 60 |
| 前立腺がん検診<br>(男性のみ)                | —  | —  | 50 | 55 | 60 |

### 「女性特有のがん検診クーポン券」 対象年齢

|         |    |    |    |    |    |
|---------|----|----|----|----|----|
| 子宮頸がん検診 | 20 | 25 | 30 | 35 | 40 |
| 乳がん検診   | 40 | 45 | 50 | 55 | 60 |

### ●有効期間

平成23年6月1日(水)から  
平成24年2月29日(水)まで

### ●受診方法

◇肺・胃・大腸・前立腺がん検診  
集団検診

◇子宮頸がん・乳がん検診  
集団検診及び指定医療機関での個別検診

※受診できる医療機関については、クーポン券に同封の説明書でご確認ください。

利用にあたっては、無料券に同封されている説明書および5月に配布しました「がん検診のご案内」(黄緑色のチラシ)をご覧ください。



問 暮らし部 がん検診率向上課  
☎ (23)9131



# がん検診のススメ

「がん」で命を落とさないために②

中川恵一監修／がん検診企業  
アクション事務局発行  
「がん検診のススメ」より

### ●「聖人君子」でも、がんになります

がん細胞は、DNAのコピーミスで生まれたものです。そして、この細胞は免疫に見逃され「がん」に成長、ミスが重なった結果、がんができたといえます。

がんは、天から降ってくる見えない槍(や)にあたることがあります。年齢とともに槍の密度は高くなり、がんは増えていきます。タバコを吸えば、さらに密度は高くなります。逆に、運動や野菜重視の食生活は槍の密度を減らします。

しかし、ヘビースモーカーでも最後まで槍に当たらないこともあれば、どんなに健康に気をつけても槍に当たることがあります。聖人君子でもがんになる可能性はあるのです。

がんは、一部の例外を除き遺伝しません。「がんになる、ならない」は生活習慣と一種の「運」で決まるものといえるでしょう。

※聖人君子：知恵があり、人徳のある理想的な人物

問 暮らし部

がん検診率向上課  
☎ (23)9131

# がん撲滅推進講演会

日時 7月2日(土) 13時~16時  
 場所 山内農村環境改善センター 多目的ホール



武雄市は平成21年11月にがん撲滅推進市民大会を開催し、市民一体となつてがん予防に取り組むことを宣言しました。  
 今年も引き続き、がん撲滅に取り組んでいきます。

がん予防日本一のまちを目指そう!

- 寸劇 ……13時40分  
『武雄がん太郎さん一家の物語』
- 中学生からのメッセージ ……14時  
「がんのひみつを知ろう」学習会に参加して
- 講演 ……14時10分  
演題 『日本のがんと放射線』  
講師 東京大学医学部附属病院 緩和ケア診療部長(放射線科准教授) 中川 恵一 先生

7月1日(金)14時から北方公民館北方文化ホールにて、北方中学校・川登中学校の生徒を対象に「がんのひみつを知ろう」学習会を開催します。座席に余裕がありますので、聴講を希望される人はご連絡ください。



テレビでも話題の! 中川恵一先生

中川恵一先生は「世界一受けたい授業」(日本テレビ系列)に出演され、毎日新聞に「Dr中川のがんを知る」を連載されるなど、各メディアで広く活躍されています。厚生労働省がん対策推進協議会委員を務められ、がん緩和ケア診療の第一人者です。また、武雄市市政アドバイザーとしてがん撲滅のためにアドバイスをいただいています。

問 暮らし部  
 がん検診率向上課  
 ☎(23)9131

## 人権擁護委員の皆さん

(6月1日現在、敬称略)

- |                        |              |
|------------------------|--------------|
| 中尾 裕子(武雄町)             | 古場 勝憲(若木町)   |
| 蒲地 康義(武雄町)<br>※6月30日まで | 諸石 洋之助(東川登町) |
| 久原 義博(武雄町)<br>※7月1日から  | 中村 公茂(山内町)   |
| 福田 ミヨ子(朝日町)            | 蒲地 弘子(山内町)   |
| 瀧川 信行(橘町)              | 杉岡 龍道(北方町)   |
|                        | 杉岳 覚昭(北方町)   |

人権擁護委員は、法務大臣から委嘱(任命)され、  
 ①面談又は電話による人権相談  
 ②関係機関と連携し被害者の救済  
 ③人権意識を高めるための人権啓発活動などを行っています。  
 市内では、10名の人権擁護委員が、皆さんの身近な相談相手としてボランティアで活動しています。

早めに相談しましょう

## 6月1日は人権擁護委員の日です

近年、人権侵害の内容は、ドメスティックバイオレンス(DV)、学校でのいじめ、児童虐待、インターネット上の書き込みによる中傷など多様化しています。もし、人権が脅かされると感じた時は、人権擁護委員に早めに相談しましょう。



担当:朝重

問 政策部 総務課  
 ☎(23)9315

● 常設相談所  
 (佐賀地方法務局武雄支局内)  
 月・水・金 10時~16時  
 ※相談無料、秘密厳守  
 ☎(22)2435

● 特設相談所  
 奇数月は山内支所で、偶数月は北方支所で開催します。日時は、市報カレンダーに掲載しています。

# 6月から市税の納付が始まります

～支え合おう、武雄市の未来のために～

皆さまから納めていただく市税は、教育、福祉、道路整備、ごみ処理、消防など、わたしたちの暮らしに欠かせない事業に使われています。武雄市を住みよいまちにするため、市税の納付にご理解をお願いします。

## ① 納期限までの納付をお願いします

### 平成23年度の市税の納期

|       | 納期(納付月) | 納期限       |
|-------|---------|-----------|
| 平成23年 | 1期(6月)  | 6月30日(木)  |
|       | 2期(7月)  | 8月1日(月)   |
|       | 3期(8月)  | 8月31日(水)  |
|       | 4期(9月)  | 9月30日(金)  |
|       | 5期(10月) | 10月31日(月) |
|       | 6期(11月) | 11月30日(水) |
|       | 7期(12月) | 12月28日(水) |
| 平成24年 | 8期(1月)  | 1月31日(火)  |
|       | 9期(2月)  | 2月29日(水)  |
|       | 10期(3月) | 4月2日(月)   |

## ② 口座振替がオススメです

忙しくてなかなか納めに行くことができない人には、口座振替がたいへん便利です。

手続きは簡単。「納付書」「通帳」「通帳の届出印」を持参のうえ、金融機関の窓口などでお申し込みください。月末に指定の口座から自動的に納付されます。



## ③ 全期前納ができます

1年分を一括して納付することができます。

＜口座振替の場合＞ 6月17日(金)までに税務課へご連絡ください。

＜納付書納付の場合＞ 第1期の納付書と一緒に送付する「全期前納用納付書(朱色)」で納付してください。

※この際、第1期の納付書は使用しないでください。



## ④ コンビニでも納付できます

納付書裏面に記載している各種コンビニエンスストアで納付できます。

※1件当たりの取り扱い限度額は30万円までとなります。



国民健康保険税の改正のお知らせです

平成23年度国民健康保険税の限度額が引き上げられます。

| 区分  | 医療保険分    | 後期高齢者支援金分 | 介護納付金分   |
|-----|----------|-----------|----------|
| 改正前 | 500,000円 | 130,000円  | 100,000円 |
| 改正後 | 510,000円 | 140,000円  | 120,000円 |

ご不明な点がございましたらお問い合わせください



問 政策部 税務課  
☎ (23)9220



# 介護保険料は大切な財源です

納付にご理解をお願いします

介護保険の財源は、被保険者の皆さんに納めていただく介護保険料と市町等から拠出される公費で半分ずつ負担しており、社会全体で制度を支える仕組みになっています。介護が必要になったとき、安心して介護保険のサービスを受けられるように、保険料は必ず納めましょう。

## 介護保険料の納め方

◆年金が年額18万円以上の人  
特別徴収(年金天引き)

年金が振り込まれる際に、自動的に引き落とされます。

※老齢(退職)年金、遺族年金、障害年金なども含めて特別徴収の対象です。

◆年金が年額18万円未満の人  
普通徴収(納付書による支払い)

送付される納付書の裏面に記載された金融機関またはコンビニエンスストアで納めます。

※口座振替も可能です。

## 介護保険料の決まり方

65歳以上の人の平成23年度介護保険料は、住民税の課税状況や前年度の所得に応じて決まります。詳しくは、郵送される納入通知書をご確認ください。

### 納入通知書の郵送時期

- 特別徴収  
↓8月上旬
- 普通徴収  
↓6月中旬

※平成23年6月以降に65歳の誕生日を迎える人には、誕生月の翌月中旬に納入通知書を郵送します。

## 納期限と口座振替の引落日

介護保険料は必ず納期限内に納めましょう。なお、口座振替の人は、残高不足にならないようご注意ください。納期限と口座振替の引落日は次のとおりです。

|       | 納期(納付月) | 納付書払いの納期限 | 口座振替の引落日  |
|-------|---------|-----------|-----------|
| 平成23年 | 1期(6月)  | 6月30日(木)  | 6月30日(木)  |
|       | 2期(7月)  | 8月1日(月)   | 7月29日(金)  |
|       | 3期(8月)  | 8月31日(水)  | 8月31日(水)  |
|       | 4期(9月)  | 9月30日(金)  | 9月30日(金)  |
|       | 5期(10月) | 10月31日(月) | 10月31日(月) |
|       | 6期(11月) | 11月30日(水) | 11月30日(水) |
|       | 7期(12月) | 12月27日(火) | 12月26日(月) |
| 平成24年 | 8期(1月)  | 1月31日(火)  | 1月31日(火)  |
|       | 9期(2月)  | 2月29日(水)  | 2月29日(水)  |
|       | 10期(3月) | 4月2日(月)   | 3月30日(金)  |

※普通徴収の場合のみ

### 問 杵藤地区広域市町村圏組合

介護保険事務所

☎ 0954(69)8223

(市外局番からダイヤルしてください)

くらし部 健康課

☎ (23)9135



担当:河北

### 保険料の納付は口座振替が便利です

保険料の納め忘れを防ぐために、簡単で便利な口座振替をおすすめします。

一度手続きをすれば、翌年度以降も自動的に振替が継続されます。

○介護保険事務所のホームページ  
<http://www.kitou-web.jp/kaigo/>

※口座振替を希望される人は金融機関にてお申し込みください。

バスに乗って買い物や病院に行く

## 6/1～循環バスのルートとダイヤが変わります

6月1日(水)から、市内循環バスの運行ルートとダイヤが改正されます。

これまで運行していなかった国道34号沿いの商業施設、移転新築された新武雄病院付近へも運行します。

運行ルートの見直しに伴いダイヤが改正され、各停留所の時刻も変更されます。利便性が向上した循環バスをぜひご利用ください。



時刻表は、市役所市民ホールや公民館などにあります。また、ホームページでもご覧いただけます。

<http://www.city.takeo.lg.jp/15/154/>



### 改正された路線

朝日・橘・武雄線  
武内・武雄線(若木経由)

担当:吉野

- 循環バスのサービス、ダイヤなどに関する問い合わせは 祐徳バス株式会社 ☎ 0954(62)4595
- 循環バスの運行などに関するご意見は つながる部 企画課 ☎ (23)9325

### 運賃(均一料金)

200円  
※小学生以下および障がい者 100円



担当:後藤

- 問 くらし部 福祉課  
☎ (23)9235  
山内支所 くらし課  
☎ (45)2906  
北方支所 くらし課  
☎ (36)6020

### 利用できる人

- 身体に障害があり歩行が困難な人
- けがや病气、妊産婦の方など、一時的に歩行が困難な人
- 要介護1以上の高齢者で歩行が困難な人
- 難病などで歩行が困難な人

パーキングパーミットとは、歩行が困難な人が身障者用駐車場を利用できるためのサービスです。同居する家族の方の代理申請もできます。ぜひご利用ください。

### 6/1～受付開始

「パーキングパーミット」の申請を市で受け付けます



### プールで泳ごう!

- 市営プールをご利用ください。
- 利用期間 6月15日(水)～9月15日(木)
  - 使用料 大人100円(高校生以下50円)  
山内中央公園プール 9時～19時  
北方運動公園プール 10時～19時

問 (財)武雄市体育協会 ☎ (22)3227

### みんなのスポーツ

### 第58回武雄市民体育大会 日程変更

| 競技種目   | 開催日      | 会場         |
|--------|----------|------------|
| 柔道     | 6月19日(日) | 山内中央公園武道場  |
| バドミントン | 7月17日(日) | 北方スポーツセンター |
| 銃剣道    | 7月17日(日) | 山内中央公園武道場  |

問 (財)武雄市体育協会 ☎ (22)3227



農作業事故ゼロを目指そう

# 平成23年度 春の農作業安全運動

運動期間 5/1～6/30

農作業をする時は、適度な休憩を取り、ゆとりを持って作業しましょう。  
また、次の事項に注意して、作業を行いましょう。

## 農業機械の作業時

● 県内でトラクター等の転倒、転落による死亡事故が発生しています。道路の路肩や、ほ場の出入口、傾斜地でのトラクター等の転倒、転落に十分注意しましょう。  
(万二の場合に備えて、安全キャブ・フレームを装着しましょう)

● トラクター等で道路を走行する時には、反射板や低速車マークを取り付け、後方から追突されないよう十分注意しましょう。

● 作業を始める前には、農業機械の取扱説明書の確認や、整備点検を行い、安全な運転操作に努めましょう。

● 農業機械の修理・点検や稲わら等を除去する時などは、必ずエンジンを停止させましょう。

● 農業機械に衣服などが巻き込まれないよう、作業に適した服装で作業しましょう。

## 農業機械以外の作業時

● 脚立やはしご等を使って作業する場合は、落下や転倒をしないよう、足場に十分注意しましょう。

問 営業部 農林商工課  
☎(23)93365

## 平成22年度

### 中山間地域等直接支払交付金事業実施状況

平成22年度に「耕作放棄地の発生防止」と「農村・農用地の持つ多面的機能の維持・増進」を目的とした『中山間地域等直接支払交付金事業』を実施しました。

協定集落では、交付金を使い「水路・農道の管理」「鳥獣被害の防止」「景観作物の作付け」等に取り組むとともに、「機械・農作業の共同化」「農作業受委託の推進」等により農業生産性の向上を図っています。

平成22年度の実施状況の詳細については、市ホームページをご覧ください。

<http://www.city.takeo.lg.jp/info/2011/05/post-659.html>

## 狩猟免許予備講習及び狩猟免許試験

イノシシの被害には、自衛を兼ね、あみ・わな狩猟免許の取得をおすすめします。

新規に免許を取得した人には、武雄地区有害鳥獣広域駆除対策協議会から**免許取得にかかる費用を全額(13,200円)助成**します。

### 免許取得予備講習

試験を受験する人のための予備講習を猟友会の講師が行います。

■受講料 6,000円  
■本代 2,000円 →全額助成

| 免許種別       | 日時                 | 場所                            | 申込期限     |
|------------|--------------------|-------------------------------|----------|
| あみ猟<br>わな猟 | 7月10日(日)<br>9時～15時 | 武雄市文化会館<br>☎(23)5165          | 6月27日(月) |
| 第1種<br>第2種 | 8月 4日(木)<br>9時～15時 | 佐賀県射撃研修センター<br>☎ 0952(62)8119 | 7月22日(金) |
| あみ猟<br>わな猟 | 1月22日(日)<br>9時～15時 |                               | 1月13日(金) |

### 狩猟免許試験

**午前** 法令及び猟具に関する知識を問う試験(ペーパーテスト)があります。

**午後** 午前の試験に合格(70点以上)した人について、適性試験(視力・聴力・運動能力)および技能試験(鳥獣判別・猟具取り扱い等)が行われます。

■狩猟免許取得手数料 5,200円 →全額助成

| 免許種別               | 日時                    | 場所                            | 申込期限     |
|--------------------|-----------------------|-------------------------------|----------|
| あみ猟<br>わな猟         | 7月14日(木)<br>9時30分～17時 | 武雄市文化会館<br>☎(23)5165          | 6月29日(水) |
| あみ猟・わな猟<br>第1種・第2種 | 8月 7日(日)<br>8時30分～17時 | 佐賀県射撃研修センター<br>☎ 0952(62)8119 | 7月25日(月) |
| あみ猟<br>わな猟         | 1月29日(日)<br>9時30分～17時 |                               | 1月16日(月) |

問 武雄地区猟友会事務局 ☎(45)3353 担当:草場  
営業部 いのしし課 ☎(23)9170 担当:江口

7月24日

# アナログ放送が終了します!!

## 地デジ詐欺にご注意ください

### 地デジ詐欺ってどんな詐欺?

テレビの調査会社やアン

業者を装って、地上デジタル放送を受信するための費用を不正に請求したり、不要な工事の勧誘を行うなどする悪質商法です。

※行政機関や放送局がお金を請求することはありません。

### 被害にあわないためには?

- 身に覚えのない請求は、はっきりと断る。
- 訪問者の名前や連絡先などを聞いてメモし、身分証明書の提示を求めめる。
- 一人で判断せず、ご家族、信頼できる近くの電器店、デジサポ佐賀（下記参照）に相談する。



デジサポスタッフは、黄色いベスト（ユニフォーム）、腕章、身分証明書（ID）を着用。原則、突然の訪問はなく、工事代金の請求や振込の要請はしません!

### ●デジサポスタッフとは...

自宅に訪問し、地デジに対応するために必要なアドバイスを**無料**で行うデジサポ佐賀の職員のこと



## 地デジチューナーを給付します

総務省では、経済的な理由等で地上デジタル放送をまだ視聴できない世帯に対して、簡易なチューナー（1台）を無償給付しています。詳しくは、お問合わせください。

### ●対象

①生活保護などの公的扶助世帯、障がい者のいる市町村非課税、社会福祉施設入居者で『NHK受信料全額免除の世帯』に対する支援  
総務省 地デジチューナー支援実施センター

☎ 0570(03)3840 Fax 044(966)8719

②上記①以外の市町村民税非課税世帯に対する支援

つながる部 秘書広報課  
☎ (23)9121 Fax (23)3816

地デジに関するお問合わせは

・総務省 地デジコールセンター

☎ 0570(07)0101

・デジサポ佐賀

☎ 0952(43)1212

困った時は  
すぐ電話

問 つながる部 秘書広報課 担当：池田

# 子どもたちの歯を守るために

武雄杵島地区歯科医師会

地域保健委員会

野田 正純

## 武雄市の中学校で

### フッ化物洗口が始まります

永久歯は、6歳ころから生え始めて  
 中学時代で生えそろういます。フッ化物  
 は特に生えたばかりの永久歯に良く効  
 きますので、せつかく小学校、幼稚園  
 で効果が出ているのに、中学校でフッ  
 化物洗口をしなければ、中学生になっ  
 てからむし歯が増えだす可能性があり  
 ますので、中学校まではぜひフッ化物  
 洗口を続けたいものです。

ところが、平成20年度統計によると  
 佐賀県の小学校では169校（全体の  
 96%）がフッ化物洗口を実施している  
 のに対して、中学校ではわずか21校  
 （20.9%）にとどまっています。

武雄市では今まで山内中学校だけで  
 実施されていましたが、今年度中に準  
 備の整った中学校から順次実施される  
 予定です。

ぜひ武雄が先陣を切って、佐賀県全  
 体に中学校でのフッ化物洗口の輪を広  
 げていけたらと思っておりますので、子

供たちの歯を守るために、皆様のご協  
 力ご理解をよろしくお願い致します。

## 平成23年度 「がばい良い子の歯科教室」 の開催

6月4日はむし歯予防デーというこ  
 とで、6月は全国各地で歯に関係した  
 行事が実施されます。武雄では平成21  
 年度から「がばい良い子の歯科教室」  
 を実施しており、今年も開催します。  
 それぞれの先生が、趣向を凝らした指  
 導を実施しますので、興味のある方は  
 ぜひご参観  
 をお願いい  
 たします。

日時:6月27日(月)  
 13時45分～  
 場所:山内西小学校



昨年の教室の様子(若木小)

## 3歳児のむし歯が ワースト1に逆戻り

平成22年の調査結果から、佐賀県が  
 3歳児のむし歯保有率で全国ワースト  
 1になったことが分かりました。その  
 反面、12歳児のむし歯経験指数では全  
 国7位という結果となったそうです。

10年前からすると2.74本↓1.  
 55本と3歳児のむし歯の数は減少し  
 ているのですが、全国的に3歳児のむ  
 し歯の数が減少していることも要因の  
 1つと思われれます。

幼稚園児、小学生に関しては着実に  
 全国レベルに到達していますが、3歳  
 未満児に関してはその対策が遅れてい  
 るようです。武雄市では健診時にフッ  
 化物塗布を行っておりますが、それだ  
 けでは不十分なため、乳児のむし歯予  
 防で大事な点を挙げておきます。

- ① 歯が生えてきたら歯磨きをしてください。  
 最初のうちは、ガーゼや綿棒から始めて  
 だんだん歯ブラシに替えていってください。  
 最低1日3回、朝・昼・夜寝る前です。



- ② むし歯は家族からうつりますので、大人  
 がなめたスプーンで離乳食を与えたり、  
 かみ砕いた食べ物を口移しで与えたりす  
 るのはやめてください。

- ③ おやつをだらだら与えないようにしてく  
 ださい。口の中に食べ物が入っている状態  
 はむし歯になりやすい状態ですので、な  
 るべく口の中に食べ物が入っている時間を  
 短くしてください。

後は、定期的にもっと歯科医院を利  
 用していただけたらと思います。3歳  
 未満児の治療費は定額制で何回受診し  
 ても月300円ですので、歯科医師会  
 でもブラッシング指導、フッ化物塗布  
 フッ化物洗口、初期う蝕予防処置等を  
 推進してまいりますので、どんどん歯  
 科医院を受診していただきたいと思います。

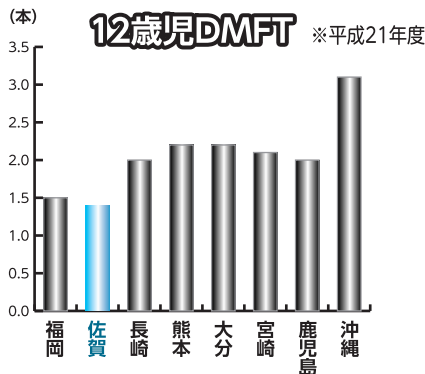

※DMFT…永久歯の1人当たりの平均むし歯本数

# 6月のカレンダー

平成23年(2011年)

【市民相談】

消費生活相談  
女性総合相談  
女性性暴力相談  
養老相談

【子育てサークル・イベント】

ゆうゆうゆう あいあい  
あつぷっぷ

| 日  | 月  | 火  | 水  | 木  | 金  | 土                               |
|--|--|--|--|--|--|---------------------------------|
|  |  |  | 1<br>消費健康<br>がん検診・特定・健康づくり健診<br>乳幼児相談<br>絵本の読み聞かせ<br>特設人権相談  | 2<br>消費健康女性<br>がん検診・特定・健康づくり健診<br>将棋例会                   | 3<br>消費<br>がん検診・特定・健康づくり健診<br>母親学級<br>赤ちゃんひろば・くすくすひろば                  | 4<br>ゆ<br>4                     |
| 5<br>日本舞踊公演 坂東流清美会                                       | 6<br>消費健康女性<br>がん検診・特定・健康づくり健診<br>囲碁例会                   | 7<br>消費あひろ<br>がん検診・特定・健康づくり健診<br>4カ月児相談<br>法律相談    | 8<br>消費健康<br>身体障がい者相談  | 9<br>消費健康女性<br>がん検診・特定・健康づくり健診<br>乳幼児相談<br>弁護士相談<br>将棋例会 | 10<br>消費<br>リフレッシュ講座<br>にしっこひろば  | 11<br>ゆ<br>11                   |
| 12<br>がん検診・特定・健康づくり健診                                    | 13<br>消費健康女性<br>がん検診・特定・健康づくり健診<br>民謡教室<br>謡曲教室          | 14<br>消費あひろ<br>がん検診・特定・健康づくり健診<br>3歳6カ月児健診<br>歯科相談 | 15<br>消費健康<br>がん検診・特定・健康づくり健診<br>4カ月児健診<br>オアシス Club<br>吟詠教室 | 16<br>消費健康女性<br>がん検診・特定・健康づくり健診<br>3歳6カ月児健診・歯科相談<br>吟詠教室 | 17<br>消費<br>がん検診・特定・健康づくり健診<br>3歳6カ月児健診・歯科相談<br>赤ちゃんひろば・いちごひろば<br>法律相談 | 18<br>ゆ<br>がん検診・特定・健康づくり健診      |
| 19<br>宮崎薬局 TAO 公演  | 20<br>消費健康<br>がん検診・特定・健康づくり健診<br>囲碁例会                    | 21<br>消費あひろ<br>がん検診・特定・健康づくり健診<br>サンサンひろば          | 22<br>消費健康<br>がん検診・特定・健康づくり健診<br>ホリオ才<br>行政相談                | 23<br>消費健康女性<br>がん検診・特定・健康づくり健診<br>弁護士相談<br>将棋例会         | 24<br>消費<br>がん検診・特定・健康づくり健診<br>おほしさまひろば                                | 25<br>ゆ<br>子育ていろいろ相談<br>・ふれあいの日 |
| 26<br>消費健康女性<br>がん検診・特定・健康づくり健診<br>音楽あそび<br>民謡教室<br>謡曲教室 | 27<br>消費健康女性<br>がん検診・特定・健康づくり健診<br>音楽あそび<br>民謡教室<br>謡曲教室 | 28<br>消費あひろ<br>がん検診・特定・健康づくり健診<br>だけこのひろば          | 29<br>消費健康<br>がん検診・特定・健康づくり健診<br>ふれあいランド                     | 30<br>消費健康女性<br>がん検診・特定・健康づくり健診<br>子育て応援クッキング<br>将棋例会    | 7/1<br>消費<br>7/1   | 2<br>ゆ<br>2                     |
| 3<br>消費健康女性<br>3   | 4<br>消費健康女性<br>4   | 5<br>消費あひろ<br>法律相談                                 | 6<br>消費健康<br>6   | 7<br>消費健康女性<br>7   | 8<br>消費<br>8   | 9<br>ゆ<br>パルリラコンサートピアノ発表会       |

## みんなの健康 くらし部健康課 Tel 23-9135

- こころからだの健康相談**  
 山内保健センター 毎週月・水曜日 9:30~11:30  
 北方保健センター 毎週木曜日 9:30~11:30
- 栄養相談**  
 山内保健センター 毎週水曜日 9:30~11:30  
 北方保健センター 毎週木曜日 9:30~11:30
- こころの相談**  
 武雄市文化会館小会議室A 3日 9:30~11:30
- がん検診 特定・健康づくり健診**  
 東川登公民館 1日 8:30~10:30  
 西川登公民館 2日 8:30~10:30  
 武内公民館 3日 8:30~10:30  
 若木公民館 6日 8:30~10:30  
 朝日公民館 7日 8:30~10:30  
 橋公民館 9日 8:30~10:30  
 武雄市文化会館 12~18日 8:30~10:30  
 北方保健センター 20~23日 8:30~10:30  
 山内保健センター 24・27・28・29・30日 8:30~10:30

## 子どもの健康 こども部未来課 Tel 23-9215

- 母子手帳交付**  
 武雄市役所 平日(土日祝祭日除く) 受付 8:30~17:00
- 乳幼児相談**  
 山内保健センター 1日 受付 13:30~14:00  
 北方保健センター 9日 受付 13:30~14:00
- 4か月児健診 (平成23年2月生まれ)**  
 山内保健センター 7日 受付 13:30~13:45  
 北方保健センター 15日 受付 13:30~13:45
- 3歳6か月児健診 (平成19年11月~12月生まれ)**  
 医師会検診センター 17日 受付 13:30~13:45  
 山内保健センター 14日 受付 13:30~13:45  
 北方保健センター 16日 受付 13:30~13:45
- 歯科相談(ツツ素塗布を希望するお子さん)**  
 医師会検診センター 17日 受付 13:40~13:50  
 山内保健センター 14日 受付 13:40~13:50  
 北方保健センター 16日 受付 13:40~13:50
- ポリオ (生後3カ月~90ヶ月未満)**  
 山内保健センター 22日 受付 13:45~14:15
- 母親学級**  
 北方保健センター 3日 受付 13:15~13:30

## ふんか 武雄市文化会館 Tel 23-5165

- 日本舞踊公演 坂東流清美会**  
 武雄市文化会館大ホール 5日 11:00~16:00
- 宮崎薬局TAO公演**  
 武雄市文化会館大ホール 19日 16:30~18:30

## こそだて 子育て総合支援センター Tel 36-3700

- 赤ちゃんひろば**  
 武雄市文化会館 3日 10:00~12:00  
 子育て総合支援センター 17日 10:00~12:00
- ふれあいラウンド**  
 白岩体育館 29日 10:00~12:00
- ふれあいの日・子育ていろいろ相談の日**  
 子育て総合支援センター 25日 10:00~12:00
- ゆうゆうゆう**  
 子育て総合支援センター 4・7・11・14・18・25・28日 10:00~12:00
- 絵本の読み聞かせ**  
 子育て総合支援センター 1日 10:30~11:00
- おんがくあそび**  
 子育て総合支援センター 27日 10:00~12:00
- リフレッシュ講座**  
 子育て総合支援センター 10日 10:00~11:30
- あいあい**  
 きっずステーション 毎週火曜日 10:30~14:30  
 毎週木曜日 10:00~12:00

## あつぷつぷ 山内保健センター 3・7・10・14・17・21日 10:00~12:00

- サンサンひろば**  
 朝日公民館 21日 10:30~14:30
- おほしさまひろば**  
 橋公民館 24日 10:00~12:00
- たけのこひろば**  
 武内公民館 28日 10:00~12:00
- くすくすひろば**  
 若木公民館 3日 10:00~12:00
- いちごひろば**  
 東川登公民館 17日 10:00~12:00
- にじっこひろば**  
 西川登公民館 10日 10:00~12:00
- 子育て応援クッキング**  
 武雄市文化会館 30日 10:00~12:00
- オアシスClub**  
 山内保健センター 15日 10:00~12:00

## いそい 日輪荘 Tel 22-3288

- 民謡教室・謡曲教室**  
 13・27日 10:00~
- 吟詠教室**  
 1・15日 10:00~
- 囲碁**  
 毎週月・火・水・金(例外6・20日) 10:00~
- 将棋**  
 毎週木曜 9:30~

## そうだん 政策部総務課 Tel 23-9315

- 消費生活相談**  
 北方支所2階 平日(祝日をのぞく) 9:00~16:30
- 女性総合相談**  
 ※Tel 27-7001へお尋ねください。 毎週月・木・金3日曜日(祝日を除く) 9:00~16:00
- 法律相談 (Tel 23-9315へ要事前予約)**  
 市役所1階相談室 7日(5名まで) 13:15~15:45  
 市役所1階相談室 17日(7名まで) 10:00~15:00
- 行政相談**  
 北方支所3-1会議室 1日 10:00~15:00  
 市役所1階相談室 22日 9:00~12:00
- 身体障がい者相談**  
 市役所1階相談室 8日 10:00~15:00
- 特設人権相談**  
 北方支所3-1会議室 1日 10:00~15:00
- 弁護士相談 (Tel 36-5505へ要事前予約)**  
 北方支所3階3-3会議室 9日 13:00~16:00
- 弁護士相談 (Tel 45-2366へ要事前予約)**  
 社会福祉協議会山内支所相談室 23日 13:00~16:00

## 【武雄地区休日急患センター当番表】

|             |              |
|-------------|--------------|
| 5日(日) 小野 辰也 | 12日(日) 太田 光博 |
| 19日(日) 東 義規 | 26日(日) 田中 俊彦 |

※当番の医師は変更になることがあります。電話等でご確認ください。  
 医師会検診センター：電話(22)5599

## 【6月から小児時間外診療センターの診療時間を拡大します】

小児時間外診療を平日夜間も実施します。お子様の急な病気・ケガの際にご利用ください。

《診療時間》19:00~21:00

| 曜日              | 場所(お問い合わせ)                              |
|-----------------|---|
| 月・木・金<br>土・日・祝日 | 武雄峠島地区医師会検診センター (武雄峠島地区医師会 Tel 22-5599) |
| 火曜日             | 鹿島藤津医師会会員の協力医療機関(佐藤地区消防本部 Tel 22-4207)  |
| 水曜日             | 鹿島時間外こどもクリニック (Tel 0954-63-1838)        |

## たけのこ保育園

- ◆本場開催**  
 東日本大震災被災地支援競輪 1日  
 温泉 タケノコ賞 (FII) 23・24・25日  
 第4回闘将SICに挑んだ強者達 (FII) 27・28・29日
- ◆場外発売**  
 高松記念杯(G1) 2~5日  
 函館記念杯(GIII) 11~14日  
 宮城記念杯(GIII) 16~19日  
 知念記念杯(GIII) 23~26日  
 仁親王旗(G1) 30~7/3

# おいしい野菜 がばい食育 はじむっバイ!

6月は  
食育強化月間!

## ～「がばいよか武雄の食育推進計画」における数値目標と実績報告～

武雄市では、平成19年度に「がばいよか武雄の食育推進計画」(計画期間 平成20年～22年度)を策定し、家庭、地域、関係機関と行政の協働による市民運動として食育に取り組んできました。

推進計画では「たけおの食育寺子屋」をはじめ、さまざまな取組を行いました。これらの成果として、計画期間内の主な数値目標に対する実績数値を紹介します。

また、平成23年度はこれらの実績を踏まえて、新たな推進計画を策定する予定です。

### ①朝ごはんの摂取状況 〔毎日食べる〕と答えた子どもの割合

平成18年度と比較すると、小・中学生ともに増加傾向にあります。

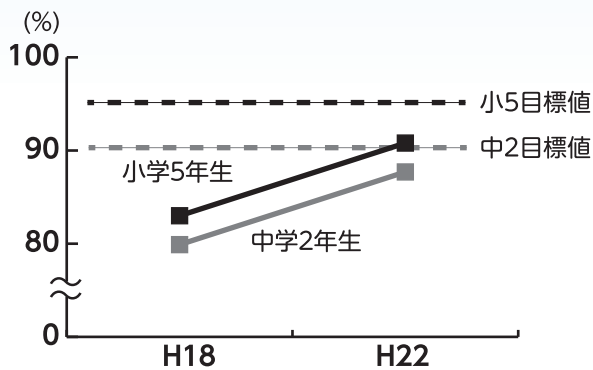

出典:H18杵島武雄地区食生活調査  
(杵島武雄地区学校栄養職員部会調べ)  
H22朝食実態調査(佐賀県教育委員会調べ)

### ②壮年期の肥満(BMI25以上)の割合

男性、女性とも目標値に達しておらず、対策の強化が必要です。

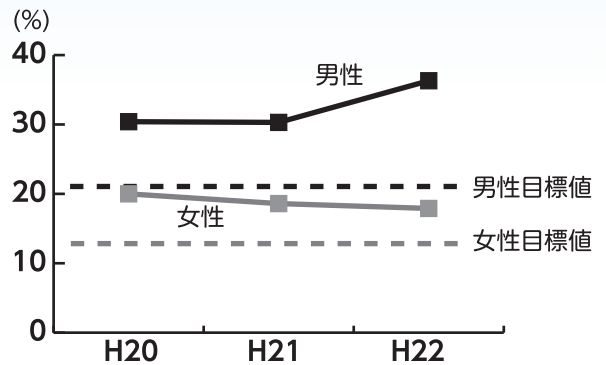

出典:特定健診(市健康課調べ)

### ③学校給食副食で使用する 県産食材の利用状況

武雄市内の状況は、県平均と比較して、顕著な伸びが見られます。

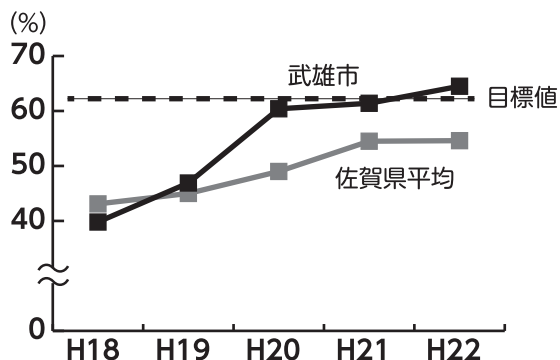

出典:市農林商工課調べ



問 こども部 食育課  
担当:富岡  
☎ (23)9217

### たけおの食育寺子屋の取組

五感を使った食育体験プログラム「たけおの食育寺子屋」を今年度も開催しています。

※印の活動は広報等で参加者を募集します。ぜひご参加ください。

※ 食から学ぶ  
もったいないキャンプ

※ だご(だんご)を訪ねて  
食文化を知ろう

※ ワンとしゃー  
(碗とおかず)

作って、食べよう!ニンジンおやつ  
～ニンジン嫌いゼロ大作戦～

「野菜パワーで元気100%」  
つくって食べようおいしい野菜

※ みんなでつくる  
楽しいやしや一鍋(野菜鍋)  
「わっはっは!」

## はじめよう食育

### きょうず・キッチン教室

幼少期から、食に関心を持ち料理ができるということは、生きる力になります。子どもたちの健やかな心身の成長を目的とした子ども料理教室を開催します。

◇対象 4歳～就学前の子どもとその保護者

※託児はありません。

◇定員 各コース12組

◇参加費 1回500円(1コース1500円)

◇必要なもの エプロン、三角きん(バンダナ等)、手ふき用タオル

◇応募締切 定員になり次第締め切り



### 子育て応援クッキング教室

子どもの健康には、毎日の食事が大切です。食事についてのアドバイスや調理の工夫等を学ぶ食育教室の参加者を募集します。

◇テーマ 漬物・しそジュース

◇内容 食育講話、調理実習、試食会

※託児があります。

◇日時 6月30日(木)10時～13時

◇開催場所 武雄市文化会館1階調

理室

◇対象 就学前の子どもの保護者

◇定員 16組

◇参加費 300円(託児が必要な場合は託児費として一人につき100円追加)

◇必要なもの エプロン、三角きん(バンダナ等)、手ふき用タオル

◇応募締切 6月23日(木)

|                         | 日程       | テーマ       | 場所               |
|-------------------------|----------|-----------|------------------|
| 6月コース<br>13時30分<br>～16時 | 6月11日(土) | 卵料理       | 山内農村環境<br>改善センター |
|                         | 6月18日(土) | 郷土料理      |                  |
|                         | 6月25日(土) | おたのしみデザート |                  |
| 8月コース<br>13時30分<br>～16時 | 8月 4日(木) | 卵料理       | 武雄市文化会館<br>1階調理室 |
|                         | 8月11日(木) | 郷土料理      |                  |
|                         | 8月18日(木) | おたのしみデザート |                  |

## 七夕企画☆出会い・ふれあい食育教室

### おむすび・キッチン

～星に願いを～

独身男女の皆さんは、いつかは結婚し幸せな家庭を築こうとお考えではないでしょうか。未来の自分とその家族の健康に大きく関わる「食」をテーマにした食育教室を開催します。

◇対象 独身男女 20歳～40歳で市内在住または市内に勤務の人

◇日時 7月2日(土) 15時～19時30分

◇場所 武雄市文化会館1階調理実習室、和室、ラウンジ

◇定員 男女各12名

◇内容 食育講話、調理実習、試食・交流会(ゲームなど)

◇参加費 1000円

◇必要なもの エプロン、三角きん(バンダナ等)、手ふき用タオル

◇応募締切 6月24日(金)

### 父の日食育教室

#### ～お父さんと手打ちうどんづくり～

6月19日は父の日です。いつも家族のために頑張ってくれているお父さんと一緒に、親子でうどん作りをしてみませんか。

◇内容 食育クイズ、うどん作り、会食

◇日時 6月18日(土) 9時～12時30分

◇開催場所 山内農村環境改善センター

◇対象 父親と小学生

◇定員 10組



担当:福田

こども部 食育課  
(23)9217

## たけお競輪



# 『たけ丸 サンデー』

6/19



### ●ミニ動物園

「カピバラ」をはじめ、ウサギ、ヤギ、パンダマウスなどのたくさんの動物たちが、たけお競輪場にやって来ます。

【場所】こども広場

【時間】10時～16時



### ●GO!BANK!(バンク体験)

競輪場バンク内を自由に走行できます。

【場所】バンク内 【時間】11時～15時

### 携帯用メルマガ

最新のイベント情報等が配信されます。ご登録は、右のQRコードを読み取った後、空メールを送信してください。



(QRコード)

※イベント内容・時間に変更になる場合があります。詳しくはホームページでも紹介しています。

<http://www.city.takeo.lg.jp/keirin/>

問 営業部 競輪事業所

☎ (23)2701



担当:蒲地

### ●たけ丸フリーマーケット

毎月第3日曜日に開催!

【場所】競輪場内

【時間】10時～17時

《フリーマーケット申込》

EMデザイン(山口)

☎ 0956(66)8770



出店料  
無料

### ●「佐賀牛」などが当たる抽選

9時30分から競輪場入口で先着600名様に抽選券配布。

※当選者は、イベントステージで15時に発表します。

### ●グルメ市

ピザ・肉巻おにぎり・からあげなどの移動販売車が集結



問 杵藤保健福祉事務所 衛生対策課

☎ (23)3501

問 水道部 水道課

☎ (22)2874

適切な衛生管理を!

## 飲料井戸等の衛生管理のお願い

井戸やわき水、沢水などの水質は、永久に変わらないものではなく、周囲の影響によって悪化する場合があります。

飲み水に利用されている井戸、わき水、沢水などは、次の点に気を付けて適切な衛生管理をお願いします。

### 井戸等の管理

①井戸のふたに施錠したり、柵を設けたりして、井戸等やその周辺に、人や動物がみだりに入らないようにしましょう。

②井戸等やその周辺を定期的に点検し、清潔にしておきましょう。

③飲料井戸等を新たに設置する場合は、

事前に水道法の水質基準に準じた水質検査を行い、安全を確認してから飲用しましょう。

### 水質の検査について

①毎日、色・臭い・味に異常がないか、濁りがないか確認しましょう。

②1年に1回、定期的に検査機関による水質検査を行いましょう。

### 異常が見つかった時は

直ちに使用をやめ、利用者に連絡するとともに杵藤保健福祉事務所にご相談ください。



ご利用ください

# 武雄市ICT寺子屋

相談無料!

「パソコン操作が不安な方」  
「インターネットやメールを利用したい方」  
「年賀状やカレンダーなどをつくってみたい方」  
をお手伝いします!

《武雄市 ICT 寺子屋事務局》  
武雄市朝日町大字甘久 3-6  
(ひだまりOKKO店内)



◆パソコン基本操作講習会 (要 電話予約)

パソコンの基本操作を勉強します。  
(ワード、エクセル、パワーポイント、インターネットの使い方など)

◆電話サポート

パソコンの操作が分からなくなった時に、お電話でお手伝いします。

◆訪問サポート

障がいや高齢のため、講習会場へ来ることが出来ない方を対象に、訪問サポートも行います。  
お気軽にご相談ください。

専用電話 **080-6401-8415**  
**080-6406-8415**

受付時間 10:00~16:00

※第2・4土曜日、日曜日、祝日はお休みします

※電話の通話料等は相談者のご負担となります。  
※ご相談には真摯に対応いたしますが、すべてのトラブルを解決できるわけではありません。  
※講習会への参加途中の事故等については一切責任を負いません。  
※市内在住の個人を対象としています。

## おたんじょうおめでとう

| (北方町) | (山内町) | (東川登町) | (朝日町) | (武雄町) |      |       |      |       |      |      |      |      |      |      |      |       |      |
|-------|-------|--------|-------|-------|------|-------|------|-------|------|------|------|------|------|------|------|-------|------|
| 山崎    | 山下    | 中島     | 山口    | 永尾    | 村田   | 中尾    | 諸石   | 田代    | 山口   | 本多   | 中原   | 中林   | 梶原   | 福島   | 北川   | 川原    | 井手   |
| 美遥    | 舞華    | 凛      | 日夕    | ひろみ   | 一颯   | 祥大    | 悠真   | ひなた   | 徳志   | 恵都   | 美佳   | 蓮    | 健吾   | 彩斗   | 敦史   | 侑隼    | 柊斗   |
| (良成)  | (博司)  | (武史)   | (賢太郎) | (秀成)  | (敬洋) | (政義)  | (文彦) | (寿宏)  | (勝義) | (利大) | (義和) | (紘二) | (祐治) | (悟司) | (和史) | (福太郎) | (慎二) |
| 真弓    | 芳乃    | 優子     | 宏美    | 夕子    | めぐみ  | 純子    | 由香里  | 綾子    | 亜紀奈  | 由美子  | 英子   | 愛    | 幸子   | 佑果   | みどり  | みゆき   | 美恵子  |
| (西杵)  | (宮野)  | (大野)   | (大野)  | (船の原) | (永尾) | (北永野) | (川上) | (南上滝) | (高橋) | (甘久) | (甘久) | (昭和) | (川良) | (八並) | (八並) | (八並)  | (武雄) |

※5月16日受付分まで(敬称略)

6月23日(木)～29日(水)は

# 「男女共同参画週間」です

この機会に身近な男女共同参画を見直してみませんか？

## 男女共同参画週間

平成11年6月23日施行の「男女共同参画社会基本法」に対する理解を深めるために、平成13年度に定められました。

今年度の男女共同参画週間キャッチフレーズ

「チャンスをつかち、未来を拓こう」

平成23年度の男女共同参画週間は「ポジティブ・アクション」(積極的改善措置)の推進を重点に取り組まれます。国連開発計画「人間開発報告書」では、毎年、各国女性の活躍度を表す指数であるGEM(ジェンダー・エンパワーメント指数)を用い、順位を発表しています。

日本は、GEM測定可能な109か国中57位、先進国の中では下位にありますが、地域、企業、団体などでポジティブ・アクションの推進が求められています。

都道府県別GEMの試算の結果(アバッセ調査)では、平成23年度の佐賀県は、47都道府県中31位、前年度の36位から5ランク上昇しました。

※「ポジティブ・アクション」とは、社会のさまざまな活動に参画する機会の格差を改善するため、必要な範囲において、女性に積極的に機会を提供する取組です。



男女がお互いに社会の対等なパートナーとして認め合う意識を持ち、責任も成果も分かち合うことが大切なんだね。

この機会に身近にあるもの、意識を見直してみよう。

### ～一人で悩まないで ご相談ください～ 武雄市 女性総合相談

◆日時 毎週月・木曜日/9時～16時  
(※第3月曜・祝日を除く)

専用ダイヤル

☎ (27)7001 (電話相談・面接相談)



問 つながる部 男女参画課  
☎ (23)9141

相談窓口が新設されました(近隣市町のみ紹介しています)

男性相談は県内初!

| 相談窓口名 | 伊万里市女性相談                         | 有田町女性総合相談                         | アバンセ男性相談                              |
|-------|----------------------------------|-----------------------------------|---------------------------------------|
| 電話番号  | 0955(22)6763                     | 0955(43)2210                      | 0952(26)0020                          |
| 相談日時  | 月・水 9時～16時<br>※祝日の場合、<br>その翌日に変更 | 月～金 9時～16時30分<br>火・木 面接<br>※祝日は休み | 第2・第4火 19時～21時<br>※休館日の場合、<br>その翌日に変更 |

# 活かそう 九州新幹線西九州ルート

～新幹線を活かした地域づくりの取り組みをみんなで進めていきましょう～

## 武雄温泉駅南口 周辺整備構想について

武雄市では、九州新幹線西九州ルートの停車駅となる武雄温泉駅南口周辺の整備構想を作成しました。この構想は、駅前広場の適正な広さを確定させることが目的のひとつです。

武雄市の将来構想と、新幹線西九州ルート開設に伴う増加要因などを考慮し、新幹線開業後の「1日あたり乗降客数」と必要な「駅前広場面積」を、次のとおり設定しました。

|           | 現状      | 開業後     |
|-----------|---------|---------|
| 1日あたり乗降客数 | 約3,050人 | 約3,300人 |
| 駅前広場面積    | 約2,700㎡ | 約3,000㎡ |

※「1日あたりの乗降客数」から、「駅前広場面積」を設定

今回の構想においては、現在の施設状況を踏まえ、次の施設を必要施設として考えています。

### 駅前広場内

- ・市内バス乗降場
- ・タクシー乗降場、待機場
- ・家用車乗降場

### 駅前広場周辺

- ・観光バス乗降場、待機所
- ・家用車駐車場
- ・駐輪場
- ・商業施設、観光体験施設など

これらを適正に配置し、ハード面の整備を行うことにより、武雄市の玄関口としてふさわしい駅周辺の整備を図ります。

今回の整備構想を受け、本年度に基本計画を策定します。その後、都市計画街路や駅前広場など都市計画決定を行い、平成30年3月の開業に向け、順次整備を図っていくこととなります。



担当:菅崎

問 営業部  
わたしたちの新幹線課  
☎ (23)9160

## 武雄温泉駅南口周辺整備構想(案)



※これは、イメージであって、決定したものではありません。

# お知らせ

ヒブ・小児用肺炎球菌  
ワクチン接種の  
県内広域化

平成23年5月よりヒブ・小児用肺炎球菌ワクチンの接種が、市外の医療機関でも受けられるようになりました。接種可能な医療機関については、接種を希望される医療機関へ直接お問い合わせください。

◇市内で接種可能な医療機関  
太田小児科内科医院、古賀内科医院、しちだこども医院、田中内科医院、貝原医院、篠田整形外科、榑崎内科・呼吸器科、まっお内科・眼科、小野医院、中川内医院（3歳以上のみ対象）、毛利医院、ニコクリニック

問 こども部 未来課  
☎(23) 9215



ポリオ予防接種の  
会場を変更

6月22日（水）のポリオの予防接種は、医師会検診センターにて実施予定でしたが、都合により、山内保健センターに変更します。

問 こども部 未来課  
☎(23) 9215

市指定重要文化財  
「木造後藤貴明公像」の  
保存修理が完了

「木造後藤貴明公像」は約40年前の修理とともに新たな彩色も施されましたが、時間が経過し傷みが目立つようになっています。



木造後藤貴明公像

問 教育部 文化・学習課  
☎(23) 5166  
問 貴明寺  
☎(23) 0683

この度、前回の修理前の写真が新たに見つかったことから、写真を参考に修理前の本来の顔立ちに戻され、色もこれまでの白基調から黒基調へと全体的に塗り直されました。公開については貴明寺にお問合せください。



JAグループ佐賀から  
カーブミラー(68基)が寄贈されました

JAグループ佐賀から「交通事故をなくしたい運動」の一環として、武雄市ヘカーブミラーが寄贈されました。

寄贈式では、JA佐賀の永尾義純佐賀みどり支部統括常務より目録の贈呈が行われ、樋渡市長より感謝状が贈られました。

永尾統括常務は「1件でも多くの交通事故が減ってほしい」とあいさつされ、樋渡市長は「カーブミラーの設置は交通事故防止のためにダイレクトに役立つと思います」と応えました。

【有料広告】

**走り出せ！**  
武雄看護リハビリテーション学校  
開校！

**看護学科  
理学療法学科**  
(3年課程・各学科40名(男・女))  
2期生募集

**学校説明会**  
平成23年  
第2回 **6月26日(日)**  
受付:9時30分/開始:10時00分  
平成23年  
第3回 **7月24日(日)**  
受付:9時30分/開始:10時00分

26.6月から同県内でも武雄病院も診療開始!

武雄看護リハビリテーション学校  
TEL:0954-23-6700(代表)

【有料広告】

## あなたの借金生活、見直してみませんか？

相続登記はお済ですか？

任意  
整理

過払  
請求

自己  
破産

個人  
再生

不動産  
登記

商業  
登記

裁判  
手続き

10年以内に、  
完済した方もOK!!  
払い過ぎた利息  
取り返せます

司法書士法人 **MCP**

佐賀MCP で 検索

TEL 0952-75-2170

例えば

- ・追加融資で、借りれない!
- ・夫に承諾なんて、得られない!
- ・住宅を処分せずに借金を整理したい!
- ・少しでも、借金の悩みから解放されたい!

【佐賀事務所】  
佐賀県多久市北多久町小侍45-129  
司法書士米満安浩/認定番号第130027号



問 教育部 文化・学習課  
 (23) 5166



市史跡に指定された「川古窯ノ谷下窯跡」は市内に残る窯跡の中でも古く、焼かれていた製品は、古武雄の初期のもので、武雄南部の窯跡に引き継がれる古武雄の変遷を考える上で重要な窯跡です。



市重要文化財に指定された「焼山の壟田碑」は、東川登町にある焼山の棚田の開墾記念碑として建立されました。この碑は、「亀趺」と呼ばれる形の石造物で、県内でもあまり例を見ない貴重なものです。

市の指定文化財に  
 新たに2件が指定

無料法律相談会

武雄ロータリークラブ会員による無料法律相談会が開催されます。

◇日時 6月11日(土) 9時～15時

◇場所 市役所1階会議室

◇相談内容

○遺言、相続・離婚、養子縁組・生前贈与

○経営・税金関係

○金銭トラブル

○土地建物の登記・隣家との境界線問題

○年金、労働トラブル

○その他悩み全般

問 武雄ロータリークラブ

(22) 3644

犬と猫の譲渡会

◇日時 7月2日(土) 10時から

◇場所 杵藤保健福祉事務所 ※6月22日(水)までの事前申し込みが必要です。

問 杵藤保健福祉事務所

(23) 3501

募集

外国語指導助手

(ALT)の募集

◇仕事内容 英語の授業補助

◇勤務時間 1日4時間

◇勤務日数 8月に1日勤務、以降9月から3月まで合計

120日勤務

◇募集人数 2人

◇給料 日額1万円

◇勤務地 市内小中学校

◇募集期間 6月13日(月)～7月8日(金) 17時まで

◇応募資格 英語を母国語とする人または英語に堪能で

外国(英語圏)の文化に詳しい人

◇応募方法 履歴書に写真を添付の上、学校教育課へ郵送または持参

◇採用方法 面接試験等

問 教育部 学校教育課

(23) 8010



【有料広告】

**入れ歯とインプラント、どちらにした方がいいですか?**

最新インプラントについてよくわかる資料・DVD **無料進呈中!**

日本歯科情報センターは、インプラントに関する疑問やご相談に無料でお答えしております。

年間相談数約5700件 信頼できる歯科選び 治療費 痛みの有無 等

0120-07-2418 (月～土)9:00～18:00 PHS、携帯電話可

日本歯科情報センター 〒810-0001 福岡市中央区天神2丁目4-5

【有料広告】

**任意整理・過払金返還請求!**

消費者金融等と約10年以上の取引がある方・消費者金融等の借金を完済した方は

**相談無料 秘密厳守**

完済した方は自己負担金ゼロ!

取り戻した過払金の中から成功報酬をいただくのみです。詳しくはお電話、またはブログをご覧ください。

<http://fukuda-hiroshi.seesaa.net/>

西九州総合法律事務所 佐賀県弁護士会所属 弁護士 福田 大志

要電話予約 ☎0954-27-8056

受付/ (月～金) 9:00～12:00 13:00～18:00 佐賀県佐賀市武雄町大字武雄5650-26

市民農園利用者募集

市民農園を利用して、農業体験にチャレンジしてみませんか。

◆利用期間 契約月～平成24年3月31日

◆募集区画 約15区画

◆面積 15㎡/1区画

◆使用料 1月あたり350円/1区画

◆場所 武雄町小楠(西部家畜保健衛生所西側)

◆募集時期 6月1日(水)～

※埋まり次第締め切り

問 営業部 農林商工課  
☎(23)63315



第33回

古典講座受講者募集

◆内容 「百人一首」

◆講師 松尾利興氏

◆期間 7月～2月(全8回)

毎月第2水曜

◆時間 10時～12時

◆場所 武雄市文化会館 大集会室B

◆受講料 無料(テキスト代として700円程度必要)

◆定員 60人

※定員になり次第締切

問 図書館・歴史資料館  
☎(20)02222



手話講座 受講者募集

武雄市社会福祉協議会では 武雄手話の会との共催で手話講習会を開催します。

◆日時 7月6日(水)～9月21日(水) 毎週水曜18時30分～20時

◆場所 武雄市文化会館

◆受講料 2000円

問 武雄市社会福祉協議会  
☎(36)55005

ファミリーふれあい

史跡めぐりツアー

◆日時 7月2日(土)

9時～17時

◆集合場所 武雄市文化会館

大ホール前 ※8時30分受付開始

◆対象 市内に在住または勤務されている人とその家族

◆見学コース 末廬館→名護屋城博物館(昼食)→高取邸

◆定員 40人

◆費用 大人610円、子供330円(保険料・入館料)

◆持参するもの 弁当・飲み物

◆申込締切 6月28日(火)

問 教育部 文化・学習課  
☎(23)51666



扇風機をお貸しください

市内小・中学校で使用する扇風機を探しています。ご家庭や職場で使用していない扇風機がありましたらお貸しください。

●借用期間 6月～9月末

問 教育部 教育総務課

☎(23)5170

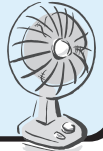

【有料広告】

ホテルニューオータニ佐賀  
**グランド・ブライダルフェア**  
7月10日(日)開催 10:30～18:00

入場 無料

すべては大切な日のために。

「この広告を見た」で来館のご予約を頂くと、賞味会に2名様無料ご招待いたします。ホテルウェディングの全てをご覧頂けます。

*The New Otani*

〒840-0201 ニューオータニ佐賀 www.newotani-saga.com

ブライダルサロン

TEL:0952-25-9001

【有料広告】

キャンペーン中

160Mコース

動画や音楽も快適にダウンロードできる  
超高速インターネットがついに登場!

- 下り160Mbps
- 3つの無料メールアドレス
- 月額利用料 6,300円
- 初期費用 7,000円

160M

(ケーブルインターネット初期費用)  
通常22,050円～の初期費用(全コース共通)が  
キャンペーン価格で **7,000円**

(ケーブルインターネット月額利用料)

|                 |        |                   |
|-----------------|--------|-------------------|
| ブロードコース(12Mbps) | 4,200円 | STBとの<br>セット割もあるよ |
| ベーシックコース(4Mbps) | 3,600円 |                   |
| ライトコース(128Kbps) | 2,000円 |                   |

※コース変更の場合事務手数料2,000円がかかります  
※コース変更時モデム交換が必要な場合があります  
※キャンペーン選応加入の場合、加入後半年未満での解約は違約金10,000円がかかります

www.ktknet.ne.jp 嬉野市嬉野町下野甲 716-21 ☎0954-20-2580 株式会社 **テレビ九州**

見る・知る・作る  
武雄の陶芸ツアー

武雄温泉まちなか陶芸祭2011のメインイベントとして開催します。陶芸家の伝統の技を目の前で見て、陶芸体験ができる貴重な機会です。ぜひご参加ください。なお、事前予約が必要です。

◇日時 6月11日(土)

13時～18時

◇コース 武雄温泉駅→金子

窯で「たたき技法」の見学

↓飛龍窯で陶芸体験↓凌山

窯で窯開き体験↓武雄温泉

駅

◇参加費 無料

※陶芸体験は体験料(25

00円)が必要です。

◇定員 50人(定員になり次第

第締め切り)

◇(財)武雄市観光協会

☎(23) 7766



たたき技法

勤労青少年ホーム講座  
ヨガ講座受講者募集

心と体を健康に、ゆつくり無理なく身持ち良く。初心者の方、おすすめのヨガ講座です。

◇日時 6月17日(金)～7

月15日(金) 毎週金曜(全

5回) 19時～20時30分

◇場所 武雄市文化会館

軽運動室

◇受講料 無料

◇定員 20人(定員になり次第

第締め切り)

◇申込締切 6月14日(火)

◇(財)中央公民館

☎(23) 5168

イベント

平成24年 武雄市成人式

◇日時 平成24年1月3日

(火) 受付10時・開式11時

◇場所 武雄市文化会館

大ホール

◇対象者 平成3年4月2日～

平成4年4月1日生まれの人

◇(財)中央公民館

☎(23) 5168

武雄市タウンステイ構想寄付金

ありがとうございました

(敬称略)

宮裾地区造成工事関係者一同  
橋下宮農組合  
藤本雅代子(スナックピアス)  
佐賀県立武雄高等学校同窓会

Tasek Iron&Steel Foundry社(マレーシア)  
平野 義次(ヘアサロン スマイル)  
蓬萊書道会  
九州ひぜん信用金庫

☎ つながる部 被災者支援課  
☎ (23)9122

[有料広告]

住まいの塗替えなら! エムピー工業にお任せ下さい!!

**MP エムピー工業 株式会社**

武雄市西川登町大字神六20100 ☎ mpaint@bird.ocn.ne.jp  
TEL.(0954)28-2585 FAX.(0954)28-2590

MP INDUSTRIES 住まいのペイントで ヨー ナル バイ

受付時間 9:00~17:00 (土・日・祝日除く) ☎ **0120-40-7681**

PAINTING・WATERPROOFING・SCAFFOLDING

**お見積り 無料**

まずは お電話 下さい

**Cable One** の固定電話

**ケーブルプラス 電話**

ケーブルプラス電話間  
✓ 24時間通話料無料  
✓ 電話番号そのままOK  
✓ au 加入者は更におトク

おうちで電話代をもっと節約。さあ、節約しましょう。

☎ **【auまとめトーク】** ケーブルプラス電話を含む「auおうち電話」+「auケータイ」のセットでおトクな料金サービス、好評受付中!

株式会社 **ケーブルワン** 〒843-0023 武雄市武雄町大字昭和360 ☎ **0954-23-7511**  
FAX: 0954-22-3449 ホームページ: http://www.cableone.ne.jp

5/9~15  
月 日



**武雄市議会が被災地でボランティア活動を行いました**

武雄市議会有志8人、樋渡市長、市職員が東日本大震災の被災者支援ボランティア活動を行いました。

現地では家屋に侵入した泥や、瓦れきの片付けを行うなどの支援活動を行いました。

参加した牟田議長は「テレビ等で報道されているものと、実際に自分の目で見ると全然違います。現地の方から、感謝の気持ちをいただくことができ本当に良かった。」と話されました。



Town Topics

**まちの話題**

5/18  
水

**武雄市区長会が義援金を寄付されました**

武雄市区長会(会長・吉牟田敬二)が、東日本大震災の被災者支援として、義援金654万541円を日本赤十字社佐賀県支部に寄付されました。

同義援金は、3月中旬から4月下旬にかけて、各区の区長さんを通じて市内全世帯を対象に募金の協力を呼び掛け、集められたものです。

代表で義援金を届けられた吉牟田会長は「亡くなられた方への追悼と被災者へのお見舞いを届けにまいりました。一日も早く復旧し、元気になれる事を祈ります。」と話されました。



5/10  
火

**「佐賀県みどり会」から  
手作りの椅子(5脚)が寄贈されました**

「佐賀県みどり会」会員による手作りの椅子が武雄市に寄贈されました。

同会は佐賀県林務技術職員退職者有志で組織されており、森林環境教育や市民参加によるボランティア活動へ参加するなど、木材の普及啓発等を支援されています。

会員の本野さんは「森林の大切さを感じて長く大切に使用していただきたい」とあいさつされ、樋渡市長は「市民の皆さんがこの椅子を使うことで、森林をより身近に感じていただけたと思います」と応えました。



**人の動き**



平成23年4月末日現在

|     |          |     |                |      |                    |
|-----|----------|-----|----------------|------|--------------------|
| 総人口 | 51,338人  | 武雄町 | 16,330人 (+196) | 東川登町 | 2,467人 (-38)       |
| 男   | 24,328人  | 橘町  | 2,719人 (-26)   | 西川登町 | 2,103人 (-64)       |
| 女   | 27,010人  | 朝日町 | 5,746人 (+35)   | 山内町  | 9,311人 (-86)       |
| 世帯数 | 17,262世帯 | 若木町 | 1,879人 (-51)   | 北方町  | 8,154人 (-48)       |
|     |          | 武内町 | 2,629人 (-16)   |      | ( ) は平成22年4月末日との増減 |

