

6月議会で“図書館”議論／武雄工業団地に企業進出

# TAKEO

武雄のなでしこ、  
見参。



武雄高校2年生  
長友 美紀さん

広報武雄  
No.77  
2012年7月号

# グラビア 武雄の四季

---



あじさい  
大聖寺の紫陽花

目次  
CONTENTS



表紙の人

長友 美紀さん

(P10にインタビュー記事)

◆グラビア 武雄の四季	…	2~3
◆まちの話題 TOWN TOPICS	…	4~5
◆財政・市庁舎検討委員募集	…	6
◆年金免除・ 被保険者証更新・楼門朝市	…	7
◆食育	…	8
◆こんにちはは保健師です・ ジェネリックの活用を	…	9
◆表紙の人	…	10
◆TAKEO LIBRARY	…	11
◆TAKEO SPORTS	…	12
◆環境	…	13
◆競輪・HTB 武雄周遊バス	…	14
◆みんなのバス・ フェイスブック活用で表彰	…	15
◆お知らせ Infomation	…	16~18
◆ICT 寺子屋 ・おたんじょうおめでとう	…	19
◆イベント情報	…	20

降りしきる小雨が煙る境内で  
しっとりと咲き濡れる花の群れ

鮮やかで可憐な花びらが  
山一面に潤いの色彩を散りばめる

“あじさい寺”の名にふさわしく  
四十種、五千株の紫陽花が乱舞し

山道を登る参拝者の心には  
安らぎと静かな興奮とが入り交じる

飛鳥時代に行基が開山し  
日本三大不動尊の一つでもある大聖寺

屈指の名声が伝わる高僧もまた  
この絶景に心を奪われたか

遠く時代は移ろうとも  
名刹の静かな佇まいの中には  
いにしえの記憶が確かに宿っていた

PHOTO: ご想像におまかせします

【ISO400 44mm f/2.8 1/1250】  
2012年6月17日撮影



さらなる市民サービス向上へ

## ”図書館” 条例、賛成多数で可決

6月4日、武雄市の平成24年6月定例議会が開会し、条例議案4件、事件議案6件、予算議案(補正予算)3件等が上程されました。

その後、本会議で4日間の一般質問を行い、議案審議を1日はさんで、各委員会が2日間の審議を行いました。

に関する説明を行いました。

その中で、樋渡市長は、「武雄市図書館・歴史資料館設置条例の一部を改正する条例」の提案主旨を説明。カルチュア・コンビニエンス・クラブ株式会社(CCC)を指定管理者とする一連の運営スキームについて、「市民サービスの向上という観点から、各議員の活発な議論をお願いしたい」と述べました。

樋渡市長はそのほか、市庁舎の耐震対策や国保会計の健全化、武雄北方インター工業団地の早期分譲などの諸課題について、引き続き全力であたることを重ねて強調しました。

### 他の全議案は全会一致で可決

6月21日の本会議では、「武雄市図書館・歴史資料館設置条例の一部を改正する条例」賛成多数で可決し、その他全ての提出議案を全会一致で可決しました(いずれも原案どおり)。6月定例議会の詳細は、広報武雄8月号の「議会だより」でお伝えします。

### 三京ステンレス鋼管が進出

## 来年1月、地元から正規雇用

このほど、三京ステンレス鋼管株式会社(本社・東京都杉並区)が武雄工業団地(若木町)への工場設立を決定し、同社と武雄市との間で企業進出協定が締結されました。

6月7日には、武雄市役所で、



▲式典後の懇親会に臨む森川社長(右)と樋渡市長

同社の親会社である三京物産株式会社の森川純一社長と武雄市の樋渡啓祐市長が協定書への調印を行っています。

三京ステンレス鋼管は三京物産株式会社の子会社で、主に石油化学工業や造船業向けのシームレスステンレスパイプやチューブの製造販売を行っています。

三京ステンレス鋼管の新工場は、平成25年1月の操業開始を計画しており、地元から20人の新規雇用も予定しています。

放射線治療の第一人者が講演

## 震災がれき放射線は人体と同レベル



▲わかりやすい語り口で「放射線」について講演を行う中川恵一氏(5月26日 武雄市文化会館)

参加者に分かりやすく語りかけました。

### 科学的・客観的な判断を

中川氏は、科学的・客観的な情報の重要性を訴え、「放射線は自然界にも存在し、私たちは日常的に微量の放射線を浴びている。震災がれきから出る放射線は、実は私たち人間が出す放射線と同レベルであり、そうした科学的根拠を考えながら議論を進めていただきたい」と強調しました。

また、中川氏は、がれき受け入れの是非については、地域住民自身が判断すべきだとして、市民の議論への参加を呼びかけました。

### 東大・中川准教授が語る「放射線とは何か」

5月26日・27日の両日、それぞれ武雄市文化会館と朝日小学校において「震災がれき」に関する講演会が開催されました。福岡県北九州市でがれき受入れの是非について議論されていた時期でもあり、会場には多くの市民や報道関係者が詰めかけました。

「震災がれきは大丈夫？」と題するこの講演会の講師は、東京大学医学部准教授の中川恵一氏。放射線治療の第一人者で、武雄市の市政アドバイザーでもある立場から、「放射線とは何か」について



▲質疑応答の場も設けられ、多くの市民からのさまざまな声が上がった(5月27日 朝日小学校体育館)



▲新図書館構想での館内イメージ 壁面にも開架スペースを増設

同日午前10時に開会した本会議では、樋渡啓祐市長が提案事項

### 「図書館」を 全国初のロールモデルに





▲草や虫と共生して作物を育てる農園は、食育や生態系を学ぶ場としても期待されます

武雄コミュニティガーデンがオープン

「自然農」の市民農園  
開園式に杉田かおるさんも

5月26日、中央公園北側の市有地に「武雄コミュニティガーデン」がオープンしました。この農園は、土を耕さず、肥料や農薬を問わずに作物を育てる「自然農」を実践する場として、市が市民に無料で貸し出すものです。

園内は10区画（1区画10㎡）に分けられ、公募で選ばれた20人あ

まりの耕作者が野菜を栽培。農法の指導は、福岡市の公務員で自然農を実践する村山直通さんが行います。

当日は、自然農を実践する女優で武雄市の食育アドバイザーを務める杉田かおるさんも駆けつけ、樋渡市長や市民と一緒にカボチャやオクラなどの種をまいたり、苗を植えたりしました。

食農・地産地消活動などを評価  
武友会に「佐賀県食育賞」

市内の若手農業者で組織する「武友会」（代表 岩瀬和也さん）



▲樋渡市長にジャガイモをプレゼントした岩瀬さん（中）と早田さん（右）（6月7日）

がこのほど、平成23年度佐賀県食育賞を受賞しました。この賞は食育の推進に顕著な功績があった個人・団体を表彰するものです。

武友会は子どもを対象にした食農体験活動、学校給食用食材の提供、老舗旅館と連携しての地産地消料理の創作など多様な活動を続けており、高い評価を受けました。

なお、武友会の会員のうち、岩瀬和也代表（北方町）と早田道広さん（東川登町）の2人は、青年農業者が日頃の農業経営や農村生活の改善についての活動成果を発表する「九州・沖縄地区青年農業者会議」（7月4～5日、熊本市で開催）に、佐賀県代表で出場することになっています。

岩瀬さんは県予選で最優秀賞の佐賀県知事賞に輝いており、「農業青年の提言の部」に出場します。早田さんは「プロジェクト発表の部」に出場する予定です。

消防救助技術の九州・全国大会へ  
訓練は本番のように、本番は訓練のように

5月30日に佐賀県消防学校で行われた「第35回佐賀県消防救助技術総合訓練」に、杵藤地区広



▲力強い抱負を述べた隊員のみなさん（6月8日）

- ① 第41回九州地区消防救助技術指導会  
種目…引揚救助（連携）
- ② 第41回全国消防救助技術大会（陸上の部）  
種目…ほふく救出（連携）
- ③ 第41回全国消防救助技術大会（水上の部）  
種目…複合検索（個人）

域市町村圏組合消防本部から隊員が参加しました。その結果、2種目で佐賀県代表となり、それぞれ九州大会と全国大会に出場することになりました。また、輪番制で水上の部（1種目）でも九州地区代表として全国大会に出場します。

灯ろう祭り会場整備に貢献  
地元企業に感謝状を贈呈

5月23日、武雄市は、飛龍窯灯ろう祭りの会場整備を無償で行った



▲今年2月の「TAKEO・世界一飛龍窯灯ろう祭り」でイベント成功に貢献したみなさん（右端は市職員の代理）

地元企業5社に対して感謝状を贈呈しました。まちづくりの活動に理解を示すとともに、多大な貢献を行ったことへの謝意を表すものです。

市が感謝状を贈った企業とその代表者のみなさんは次のとおりです。（順不同）

- ・（株）橋口組 橋口秀逸様
- ・（有）大古場建設 大古場日登志様
- ・（有）協立産業 中村隆弘様
- ・（有）古川建設 古川英彦様
- ・九州製鋼（株） 緒方公成様

借金返済の道のりはどうなの？

# 財政、本当に大丈夫？

今後は国からの地方交付税が減り、厳しい財政運営が予想されます。よりよい行政サービスを目指すため、事業の「選択と集中」が必要です。

武雄市では、財政状況を年2回公表しています。広報武雄の誌面上では例年、7月号で各年度下半期の財政状況をお知らせし、12月号で各年度の最終的な決算報告を行っています。

今回公表する平成23年度下半期の財政状況（3月31日現在）について、担当の山崎主事に聞きました。

## 今後も歳出抑制に努力

Q まず、注目すべき点は？

A 市の基本的な行政運営を行う一般会計については、借金にあたる「市債」の残高が、前年比で8463万円減少しました。このところ毎年確実に減少している。計画的な返済や新たな借り入れ



財政課・山崎洋平 主事

の抑制に努めた成果が出ています。

Q 財政全体の傾向は？

A 各事業とも、特に突出した収支の増減はありません。ただし、国民健康保険などの社会保障費が増加傾向にあります。歳出が増える一方で、地方交付税の合併支援措置が平成32年度で終了となり、国からの交付税等が縮減されていく中でより一層の歳出抑制の努力が必要になります。

## 貴重な税金で 効果的な政策を

Q 現在の歳出抑制の取り組みは？

A 事業に必要な予算を千円単位まで細かく精査し、不要不急の事業を整理・合理化しています。組織のスリム化や庁舎内の節電など、限りある貴重な税金で良質なサービスが維持できるよう努力しています。

## 問 財政課

0954(23)9325

### ◆一般会計の予算執行状況

予算額	収入済額	支出済額
236億6654万円	199億3734万円 (執行率 84.2%)	199億2754万円 (執行率 84.2%)

### ◆特別会計の予算執行状況(一部抜粋)

会計名	予算額	収入済額	支出済額
国民健康保険	65億7476万円	51億272万円	60億3548万円
後期高齢者医療	5億2993万円	4億9533万円	4億7501万円
競輪事業	122億6535万円	119億3311万円	116億2790万円

【市民のみなさんの市税負担】 市民1人当たり…9万4886円  
1世帯当たり…27万9284円

### 一般会計の市債残高

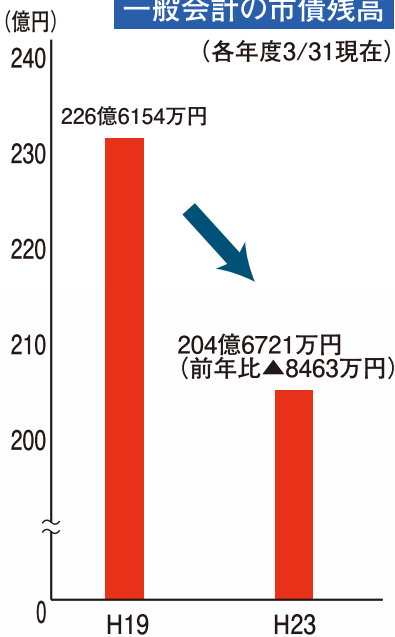

## 武雄市庁舎検討市民会議 委員の募集

現在の本庁舎は耐震基準を満たしておらず、新幹線西九州ルートの建設により庁舎の一部を失うことになりました。これら様々な課題の解決策について市民の皆さんから意見をうかがうための庁舎検討市民会議委員を募集します。

◇公募人員 3人  
◇応募資格

- ①市内に住所があり、平成24年4月1日現在、満20歳以上の人
- ②今後の庁舎のあり方について市民の立場から建設的な意見を述べることができる人

- ◇開催予定 7月・8月(3回程度)
- ◇募集期間 7月2日(月)～7月13日(金)
- ◇申込・問合せ

企画課 ☎0954(23)9325  
\*応募方法は企画課までお問い合わせください。申込にあたっては、簡単な作文を書いて提出していただきます

【有料広告】

# 夢に向かって共に学ぼう!

●理学療法学科 ●看護学科 3年課程 各学科40名(男・女) 3期生募集

学校説明会 平成24年7月22日(日)  
受付 9:30/開始 10:00-終了12:00|内容|各学科説明・校内見学・個別相談・病院見学



学校法人 福岡保健学院  
武雄看護リハビリテーション学校

〒843-0024 佐賀県武雄市武雄町大字富岡12623番地

お問い合わせ TEL0954-23-6700(代表)

www.takeo-nurse-reha.jp

武雄看護リハビリテーション学校 検索



## 被保険者証の色

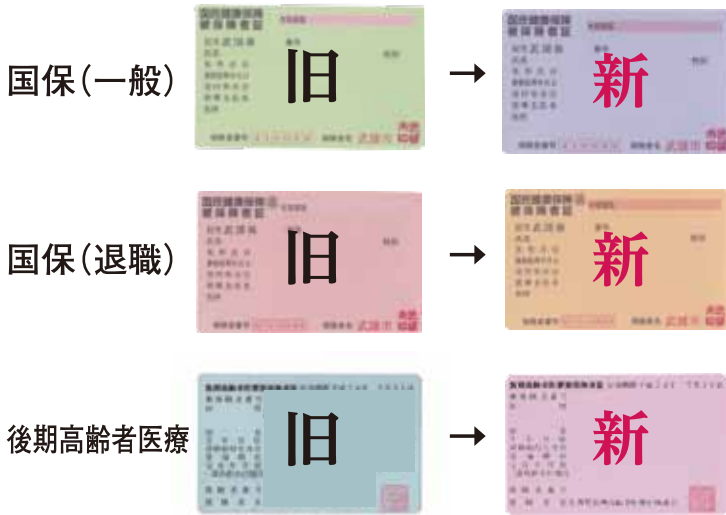

問 健康課

☎ 0954(23)9135

問 佐賀県後期高齢者医療広域連合

☎ 0952(64)8476

# 被保険者証を更新します

国民健康保険・後期高齢者医療保険

8月1日から、「国民健康保険」と「後期高齢者医療」の被保険者証が新しくなります。更新に伴って変更となる被保険者証の色は、左上に示すとおりです。

新しい被保険者証は7月下旬に簡易書留で郵送します。有効期限が今年7月31日までの被保険者証は、期限切れ後はハサミを入れるなどして確実に処分をお願いします。

### 国民健康保険被保険者

新しい被保険者証は、各世帯ごとに、加入している全員の方を同封して郵送します。

※「高齢受給者証(白色)」をお持ちの人(70〜74歳)も同時に更新します。新しい受給者証は被保険者証と同封して郵送します。

### 後期高齢者医療被保険者

新しい被保険者証は、同世帯であつても個人単位で郵送します。

※「後期高齢者医療限度額適用・標準負担額減額認定証(黄色)」も同時に更新します。新しい認定証は、被保険者証に同封して郵送します。



担当/久保



## 今年も中央公園で開催

毎年恒例の「楼門朝市夏休みスペシャル」を今年も開催します。時間をお昼まで延長し、いつも以上の出店数、楽しいイベント盛りだくさんです。子どもたちが楽しめるイベントもいっぱいありますので、ご家族でぜひお越しください。

- ◇日時/7月22日(日)7時〜12時
- ◇場所/市役所前中央公園
- ◇内容/大抽選会、シークレットライブ、もちまき等

※悪天候の場合は中止になることがあります

## 国民年金保険料免除・納付猶予

# 7月から申請を受け付けます

国民年金の保険料は、「所得が少ない」「自然災害による被災」「失業」などの理由で納付が難しい人については、保険料の免除または納付猶予を受けられる制度があります。平成24年度分は7月から申請を受け付けます。詳しくは、以下の連絡先にお問い合わせください。

- 問 武雄年金事務所 ☎ 0954(23)0121
- 問 本庁健康課 ☎ 0954(23)9135
- 問 山内支所くらし課 ☎ 0954(45)2906
- 問 北方支所くらし課 ☎ 0954(36)6020

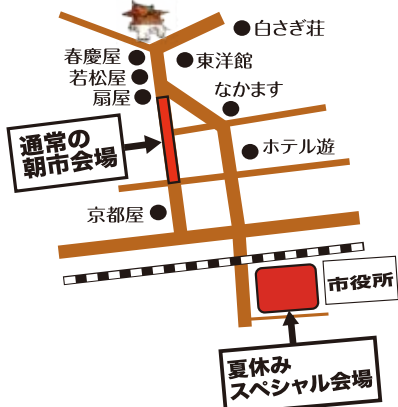

◇お試し出店者大募集  
締切/7月13日(金)  
※今後楼門朝市への出店を検討している人を優先します

問 商工流通課

☎ 0954(23)9183

市民限定・幼児対象の食育教室

子どもきつず・キッチン



人が手を貸さないようにします。子どもたちが自分の力で何とか料理を作りあげるといふ体験は、大変有意義です。  
今年「きつず・キッチン」では、食材の特徴をよく知るための実験も予定しています。ぜひこの機会に、参加してみてください。

親子で「食」を  
考える機会に

幼少期から食に関心を持ち、料理の作り方を学ぶことは、生きるための基本的な力を育てます。  
武雄市では、子どもたちの健全な心身の育成を目標とした料理教室「きつず・キッチン」を例年開催しています。

主役は子どもたち

この料理教室の主役は子どもたち。安全は確保しつつ、なるべく大

◆7月コース

(場所/子育て支援センター)

①7月24日(火)

卵料理(茶碗蒸し)

②7月31日(火)

お楽しみデザート

◆8月コース

(場所/山内保健センター)

①8月2日(木)

卵料理(プリン)

②8月9日(木)

郷土料理・包丁で切ってみよう

時間/13時30分~16時30分

対象/4歳~就学前の幼児と保護者

参加費/各コース1000円

定員/子ども12人とその保護者

※エプロン・三角巾・手ぬぐい

タオルを持参

申込先/食育課

☎0954(23)9217

武雄の食育を応援する人、求む!

たけおの食育寺子屋実行委員会では、武雄ならではの食を楽しむ食育体験プログラムを実施する団体です。

プログラムの運営には、様々な分野の人の協力を必要としています。食育に関心があり、ボランティアで参加が可能であれば、団体・個人は問いません。多くの人の入会をお待ちしています。

◆プログラムの主な内容

野菜を育てる農業体験、野菜の生産地へ出向いての収穫体験、料理教室、テーブルコーディネート、武雄焼を知るための焼き物体験など

◆入会申込・問合せ/食育課

☎0954(23)9217

こちらは小学生が対象

子どもクッキング教室  
プリン・ア・ラ・モードを作ろう

夏休みの間、小学生のみさんに料理に親しんでもらうために、子どもクッキング教室を開催します。メニューは「プリン・ア・ラ・モード」です。楽しいデザート作りに挑戦してみませんか。

①8月7日(火) 北方公民館

②8月23日(木)

山内農村環境改善センター

③8月29日(水)

武雄市文化会館1階調理室

対象/小学4~6年生の男女

時間/いずれも13時~16時

※校区外の児童は、保護者の送迎が可能な人のみ

募集人員/12人(先着順で締切)

参加費/300円(各回ごと)

※エプロン・三角巾、手ぬぐい

タオルを持参

申込先/食育課

☎0954(23)9217



【有料広告】

屋根塗装・外壁塗装 など住まいの塗り替えなら

**住みいるペイント プロショップ**

佐賀県知事許可(般-22)第11040号

**エムピー工業株式会社**

武雄市北方町大字志久2198

営業時間 9:00~17:00 (土・日・祝日は除く)

通話無料 **0120-40-7681**

笑顔対応 仕上り保証 安心価格 見積り無料

詳しくはホームページをご覧ください

エムピー工業 検索



こんにちはは保健師です

腎臓を守ろう その②

「糖尿病」と腎臓の関係



今回は、生活習慣病の代表格である糖尿病と腎臓の関係についてお話しします。

血糖値と腎臓

糖尿病は「尿に糖が出るだけの病気」と思っている方が多いのではないのでしょうか。確かに、血糖値(血液中のブドウ糖の濃度)が高くなり過ぎると、尿に血液中の糖が出て

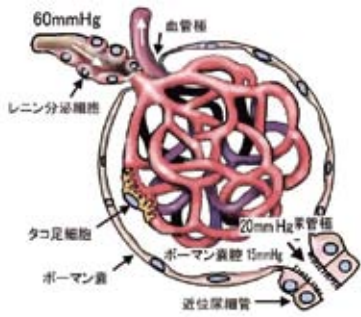

腎臓の糸球体

きます。

しかしそれだけではありません。血糖値が高い状態が続くと、徐々に血管が痛んでくるのです。

特に細い血管が集まっている目や腎臓は痛みやすく、もつと困ったことが起き

てしまうのです。

糖で傷つく糸球体

腎臓の「糸球体」は、その名のとおり、目に見えないほど細い血管が集まって毛糸玉のようになっています。この糸球体で血液をろ過し、老廃物をこしとって尿として体外に排出しているのです。

もし糸球体の細い血管が糖によつて傷つき、血液中の老廃物をろ過できなくなると、機械で人工的に老廃物を排出する「透析」に頼らざるを得なくなってしまうのです。

30代からの

血糖コントロールを

武雄市で透析治療となった人の原因疾患のうち、「糖尿病性腎症」が約半数を占めていることは、前回お

伝えました。

武雄市の糖尿病性腎症による透析治療患者は、男性がやや多く、透析の開始年齢は50歳代がピークになっています。糖尿病になってから、糖尿病性腎症まで進行するには10年以上の期間を要します。で、30~40歳代からの血糖のコントロールがとても大事です。

そのためには、生活習慣の改善が重要で、①肥満の抑制 ②適量で規則正しい食事 ③適度な運動といった事に日頃から注意しなければなりません。

**HbA1c**  
(ヘモグロビンエイワンシー)

◆ここ1~2か月の血糖値の状況を示す

正常	5.1%以下
境界域	5.2~6.0%
糖尿病域	6.1%以上

※境界域でも血管を痛めていきます

**e-GFR**  
(イージーエフアル)

◆「糸球体ろ過量」を示す

60以下が続く場合は慢性腎臓病の疑いがあります。

また、検診結果の数値などで、現在の自分の血糖値や腎臓機能をチェックし、尿タンパクや尿潜血がないかにも気をつけておきましょう。

健康課 0954(23)9135

新薬より安価で同様の効果・効能

ジェネリック医薬品の活用を

新薬の特許切れ後に、厚労省の認可で製造・販売された医薬品。効果的に選択することで薬価の負担軽減に役立ちます。

医師が処方せんに、医薬品変更不可のサインをした場合を除いて、患者自身が新薬かジェネリック医薬品かを選択することができます。

その際注意する点として、1つの新薬に対して複数のジェネリック医薬品がある場合が挙げられます。

また、すべての医薬品にジェネリック医薬品が存在するわけではなく、治療内容によつてはジェネリック医薬品が適さない場合もあります。

ですので、医師や薬剤師に相談した上で、患者自身が納得して利用するようお願いいたします。

国民健康保険に加入している人に、7月中に平成24年度の保険証を発送する際には、「ジェネリック医薬品希望意思表示付保険証ケース」を同封します。

このケースは、患者自身が口頭でジェネリック医薬品を使いたいと言いたい場合に配慮したもので、提示するだけでジェネリック医薬品を選択するという意思

意思表示ができる ケースを送付

国民健康保険に加入している人に、7月中に平成24年度の保険証を発送する際には、「ジェネリック医薬品希望意思表示付保険証ケース」を同封します。

このケースは、患者自身が口頭でジェネリック医薬品を使いたいと言いたい場合に配慮したもので、提示するだけでジェネリック医薬品を選択するという意思

表示ができます。

新薬との差額をお知らせ

今年7月からは、「ジェネリック医薬品に関するお知らせ」を送付します。これは、ジェネリック医薬品を選択した場合に、新薬との差額がいくらになるかをお知らせするものです。

武雄市では、市民の薬価負担の軽減に役立つものとして、佐賀県内の国保保険者としては初めての取り組みを始めました。お知らせ送付の対象者など、詳しいことはお問い合わせください。



担当/池田

健康課 0954(23)9135



## 表紙の人

# 長友 美紀さん

武雄高校2年生  
女子サッカー部

3年生が抜けた後、新チームを引っ張る中心選手。ポジションは左サイドバック。



▲高校でサッカーを始めた部員がほとんどだが、動きは本格的だ

現在は3年生が引退し、1・2年生による新チームが動き出したところ。その中心選手で、ムードメーカーとしてチームを引っ張るのが、2年生の長友美紀さんだ。

長友さんは、中学までバレーボールの選手だったが、故障続きだったこともあり、高校では心機一転サッカー部へ。先輩のひたむきなプレーに感動し、サッカーの面白さのとりこになって入部を決めたそう。

### 目指すは「走る」サッカー

武雄高校女子サッカー部は、4年前に初心者部員2人でスタート。その後、徐々に部員が増え、5人制や8人制の試合に出るようになったが経験不足は否めず、防戦一方になることも。そんな中でも、部員達は決してくじけず、猛練習でひたすら技術の向上に努めた。

2年前にはようやく部員が11人を超え、日本サッカー協会に女子チームとして登録。佐賀大学や神埼高校にクラブチームを加えた県女子サッカーリーグに参戦し、実戦経験を積んでいる。



▲みな根っからのサッカー好き。「入部待ってます」とのこと

トを元気づける。他の選手の表情に再び活気がみなぎった。

### サッカーへの思いと責任感と

「ゼロから部を立ち上げた先輩の思いを受け継ぎたい」と話す長友さん。これまでは走れば先輩がパスを出し、試合を作ってくれた。これからは自分もチーム全体を意識して動かなければならない。疲れた時でも率先して声を出すのは、そうした責任感の表れだと感じた。

顧問の神田隆宏教諭は「技術や判断力も身につけてきた。今後は積極的にシユート打てる選手に」と目を細める。今は9月の高校選手権に照準を合わせ、ひたすらグラウンドを駆け回る日々だ。

別れ際に長友さんは「部員募集中なのでPRをお願いします」と笑う。武雄の「なでしこ」たちのこれからの活躍を期待して、心からエールを送りたい。



この日の練習では個人練習に始まり、コーンやマーカーを置いてのドリブル練習など、基本練習にたっぷり時間をかけていた。ボールに多く触れて足先の感覚を養い、スタミナをつけるためだが、ハードなメニューに選手達の息が上がると、長友さんの大きな声がチームメイトの「ファイター」という大きな声に再び活気がみなぎった。

【有料広告】

Cable One 主催 東日本大震災チャリティ上映会

# 黒部の太陽

44年ぶりにスクリーンに復活!  
ノーカット完全版(3時間15分)

日時・場所 2012年8月26日(日) 武雄市文化会館小ホール

1回目上映:午後0時 2回目上映:午後5時(開場は上映時間の30分前) 前売り 1,000円[全席自由] 当日 1,200円[全席自由]

お問合せ ケーブルワン 0954-33-0311 チケットのお求めは、ケーブルワン・武雄市文化会館・ケーブルワン白石営業所・白石町ふれあい郷有館

【平日9:00~18:00左記以外は時間外受付センターにて承ります。】





選者 松原貞彌氏

(企業誘致特別顧問・  
芝浦工業大学非常勤講師 武雄市朝日町出身)

随筆家として知られた著者は、鉄道ぶらり旅の文学者としても有名です。  
この著者に遭遇していなければ私の鉄道旅の楽しみは貧弱なものだったでしょう。著者が阿房な旅を繰り返しておられた同年齢となり私の鉄道旅にも磨きをかけたものです。  
熊本県八代市の松濱軒を定宿とし東京と九州往復に寝台特急を利用されるのが常でしたが、第二阿房列車の長崎行きには、年配者に懐かしい武雄駅の後押し機関車が登場するので是非ともお読みください。  
この著作を手にとりて鉄道に乗れば旅の面白さが倍増すること請け合いです。



『第一阿房列車』

著／内田百閒  
新潮文庫

武雄市選書委員

お勧めの1冊



## 今月の作家「中島敦」

国語の教科書にも載った「山月記」の著者。40年の短い生涯の中で生み出された珠玉の物語世界を味わってみませんか。

### 「山月記」

天才李徴の臆病な自尊心と尊大な羞恥心を描いた名作。

### 「梧浄出世」

三蔵法師に出会う前の梧浄を中島敦ならではの発想で描く。

### 「梧浄歎異」

ニヒリズムの奥に微かな光をも感じさせる、「梧浄出世」の続編。

### 「名人伝」

弓を極めた紀昌。  
真の名人とは何なのか…。

### 「弟子」

孔子とその弟子の子路の  
テノポの良い会話をお楽しみ下さい。

武雄市図書館・歴史資料館

司書 北村江里子 選

## 図書館子ども講座

武雄市内の小学生を対象に、読書に関心を持ち、自ら学ぼうとする意欲の向上を目的とした講座を予定しています。

場所は、いずれも武雄市図書館・歴史資料館メディアホールで、受講料は無料です。

### ◆読書感想文の書き方

講師／中村 範子  
日時／7月28日(土)  
対象／①小学1年生  
9時～9時40分

②小学2～3年生  
10時～10時45分  
③小学4～6年生  
11時～11時50分  
定員／①③とも先着30人

### ◆読書感想文の描き方

講師／廣島 巖  
日時／8月5日(日)  
9時30分～12時  
対象／小学1～6年生  
定員／先着40人

※どちらの講座も、応募受付は武雄市図書館カウンターで行います。

### 問 文化・学習課

0954(22)0222

[有料広告]

## みどり法律事務所

弁護士 鬼橋正敏(佐賀県弁護士会所属)

事務所 〒843-0022

佐賀県武雄市武雄町大字武雄字竹下5663-2

TEL 0954-22-6331

FAX 0954-22-6332

# 第16回 佐賀県さわやかスポーツ・レクリエーション祭 結果

- ◆グラウンド・ゴルフ
  - Aパート 第6位 井上 ヨウ子(山内町)
  - Bパート 第5位 蒲池 信男(武雄町)
- ◆ラジボール卓球
  - 女子ダブルス 130歳から139歳
  - ・3・4位グループ 第2位 野田 喜久代(北方町)・坂元 茂子(北方町)
  - 女子ダブルス 140歳以上
  - ・1・2位グループ 第2位 笹田 昭子(大町町)・大井手 知佐子(北方町) / 第3位 川内 昭子(東川登町)・水田 桂子(武雄町)
- ◆武術太極拳
  - 団体賞(きらめきで賞) 武雄市チーム
- ◆年齢別ソフトテニス
  - 50歳以上男子45歳以上女子のミックスタブルス
  - 第2位 奥功(武雄町)・田栗 美佐子(東川登町)
- ◆年齢別バドミントン
  - Aパート(母親と小学生)
  - 第3位 八木 恵美・咲和奈(朝日町)
  - B・Cパート(父親と小中学生)
  - 第1位 諸岡 和儀・颯太(朝日町)
- ◆壮年ボウリング
  - 60歳以上男女混合ダブルス
  - 第6位 廣川 陽三(多久市)・福田 小枝子(西川登町)
- ◆マスターズ陸上競技
  - 男子(トラック競技)
  - ・60m M55 第1位 奥 俊浩(朝日町) 8秒34
  - ・100m M55 第1位 奥 俊浩(朝日町) 13秒38
  - ・3000m M50 第1位 大古場 伸人(若木町) 11分12秒2
  - ・5000m M50 第1位 奥山 勝也(武雄町) 19分24秒8
- 女子
  - ・走幅跳 W50 第1位 東島 邦子(山内町) 2m99
  - ・円盤投 W50 第1位 東島 邦子(山内町) 17m35
- ◆スポーツ吹き矢
  - 個人戦フリー男子 第5位 橋口 英夫(朝日町)
  - 個人戦フリー女子 第3位 平野 明美(武雄町) / 第5位 橋口 厚子(朝日町)
- ◆ミニテニス
  - 一般女子ダブルス(50歳以上)の部
  - 第3位 岡村 敏江(武雄町)・上田 由紀子(武雄町)
- ◆よさこい
  - 個人賞 武雄そららん踊り隊 山口 亜希(西川登町) / 多久舞友連 副島 由華(武雄町)



## 市民体育大会 水泳競技 出場者募集

武雄市水泳連盟では、みなさまに親しまれる市民体育大会をめざし、水泳競技に出場する人を広く募集しています。多くの人の参加をお待ちしています。

なお、詳細は左記の連絡先へお問い合わせください。

- ◆開催日 8月5日(日)
- ◆開催場所 武雄スイミングセンター
- ◆申込締切 7月23日(月)
- ◆申込・問合せ 武雄市水泳連盟
- ◆日野勝海 ☎0954(23)2796



## 第25回 佐賀県少年剣道錬成大会

○男子団体戦  
第3位「北方少年剣道クラブ」

- 大将 古賀 凱光(小6)
- 副将 中村 悠斗(小5)
- 中堅 渡辺 隆盛(小6)
- 次鋒 森達也(小6)
- 先鋒 金井 拓也(小5)

## キャンプ場開設のお知らせ

家族と、友人と、大自然の中、キャンプで思い出を作りませんか。

- ◆開設期間 / 7月10日(火)～10月9日(火)
- 眉山キャンプ場(若木町大字本部菅牟田) 武雄市の最北端、眉山(標高518m)の中腹に位置し、遠く雲仙普賢岳が望めます。

主な施設 / バンガロー5棟(5～6人用)、屋外炊事施設、トイレ、キャンプファイヤー等

- 問 若木公民館 ☎0954(26)2004
- 乳待坊公園いこいの広場キャンプ場(山内町大字宮野 古場) 豊かな自然と歴史に育まれた黒髪山のふもとに位置し、奇岩・巨岩などの特異な景観が楽しめます。

主な施設 / テントサイト10基(3～4人用)、屋外炊事施設、トイレ、キャンプファイヤー等

- 問 問合せ / キャンプ場利用 山内支所まちづくり課 ☎0954(45)2909
- ・市のテント利用 山内公民館 ☎0954(45)2139

## 硬式ナイターテニス教室

期間 / 7月21日(土)～9月5日(水)の水曜日と土曜日 計10回  
時間 / 午後7時～9時  
場所 / 天神崎テニスコート  
参加費 / 3000円  
参加者 / 中学生以上 定員25人 先着順  
※初心者歓迎

- 申込先 / スポーツショップ タナカ ☎0954(23)6137
- 問合せ / 田崎 ☎090(5295)0717



身近にできることから始めましょう

# 家庭での節電協力を

皆様のご協力により、昨夏は九州全体で前年比7%の節電を達成。原発停止が継続中の今夏は、さらに3%以上の節電が必要です。

現在、日本国内のすべての原子力発電所が停止し、今年の夏は全国的に電力不足になると予想されています。九州電力管内でも、今夏の電力需給はきわめて厳しい状況になることが予想されています。夏の電力ピークを下げるためには、みなさんのご協力が必要です。

- ①室内温度は適温に保つ  
夏の冷房時の室温は28℃が目安。温度設定を1℃高くすると、約13%（700W）の消費電力削減になる。
- ②フィルターの掃除は「まめに」  
2週間に一度はフィルターの掃除を。フィルターが目詰まりすると冷房の効果が下がり、無駄な電気を使う。冷房時で約4%の消費電力削減に。
- ③室外機の周りに物を置かない  
室外機の吹出口に物を置くと、冷房の効果が下がる。室外機は風通しのいい場所に設置し、周囲は整理整頓を。
- ④扇風機を併用し風向きを調整  
扇風機の併用で、体感温度が下がり、冷気を循環させることができます。

家庭ですぐに実行できる節電策として、「エアコン」の設定温度を適度に調整することがあります。エアコンは家電製品の中でも消費電力が大きいので、効率的に利用することにより、大きな節電効果が得られます。



## 空き地は早めに 草刈りをお願いします

毎年この時期になると、空き地等で伸びた雑草についての相談が多くなります。空き地等は、その管理者自身の責任で、土地が管理不良の状態にならないように努めなければなりません。特に夏場は早めに草刈りを行い、快適な生活環境の保全に努めるようにご協力をお願いします。

ゴミを出す前にもう一度確認

## プラスチックの分別を 徹底しましょう

徹底しましょう

武雄市では、「リサイクルの推進」および「ごみの減量」やそれに伴う「地球温暖化防止」を指して、平成20年6月1日からプラスチックの分別収集を開始しました。しかし、最近プラスチックの袋にプラマークの付いていないものやプラスチック以外のものが入っ

ている場合が見受けられます。もう一度確認をして出してください。ただ、くれぐれお願いいたします。



プラマークの付いているものが回収対象です。汚れの取れないものは、燃えるごみで出してください。



このページについての問合せは

環境課 0954(23)9130

## 節電へのご協力をお願いいたします

7月2日(金)～9月7日(金)の平日(8月13～15日を除く)

次の時間帯におきまして、可能な範囲での節電にご協力いただきますようお願い申し上げます。

0時	9時	20時	24時
生活に支障のない範囲での節電	一昨年から▲10%程度以上の使用最大電力の節電	生活に支障のない範囲での節電	

特に気温が高く電力使用がピークに達する時間帯(九州では13時から17時)において、重点的な節電をお願いいたします。

【お問合せ先】九州電力株武雄営業所 0120(986)304

### ご家庭における取り組み事例

●室温28℃を心がける！  
※設定温度を2℃上げた場合  
節電効果(削減率)→10%



●「すだれ」や「よしず」などで窓からの日差しを和らげる！  
※エアコンの節電になります  
節電効果(削減率)→10%



●日中は不要な照明を消す！  
節電効果(削減率)→5%

●上記のご家庭における取り組み事例と効果については、経済産業省「夏季の節電メニュー(ご家庭の皆様)」から抜粋しています。

たけ丸カップ

第2回たけお競輪



# ママチャリレース

～素人足自慢コンテスト～

ママチャリで自転車競走に  
チャレンジしてみませんか!

## 参加者 募集!

☆一般の部 (中学生以上) 決勝戦

優勝 商品券 30,000円分

2位 商品券 5,000円分 3位 商品券 3,000円分

★小学生の部 バンク1周 (400m) タイムアタック競走 (小学生のみ当日受付可) 1位、2位、3位の記録達成者には記念品プレゼント!

★ママチャリ自転車によるバンク1周 (400m) 競走 ※参加者全員に参加賞あり、女性ハンデあり

### 募集要項

【日時】 平成24年 **8月18日(土) 16:00** (15:00集合)

【場所】 武雄競輪場 バンク内

【費用】 無料

【募集人数】 一般の部 50名程度 ※応募多数の場合は当選者のみにご連絡します  
小学生の部 20名程度 (当日受付可)

【応募方法】 はがき・FAX・メールのどれかで下記内容を記入の上、ご応募ください。  
記載事項: ①住所 ②氏名 ③年齢 ④電話番号 ⑤参加人数  
※複数参加の場合は参加者すべての氏名を明記ください。

ハガキの場合 〒843-0022 佐賀県武雄市武雄町武雄4439 たけお競輪

メールの場合 keirin@city.takeo.lg.jp  
FAXの場合 ☎0954-23-8938

※「ママチャリレース応募係」とご記入をお願いします。

【応募締切】 8月3日(金) 必着



お問い合わせ 武雄市営業部競輪事業所 ☎0954-23-2701 たけお競輪 検索

クイズに答えて たけお競輪オリジナルTシャツ を当てよう!(5名様)

### <問題>

たけお競輪のキャラクターは

丸です

※○○の中に入る文字をお答えください



競輪ガイドブック・女子選手名鑑もプレゼント!

応募受付期間: 7/1~7/31(必着)

※ハガキに①氏名 ②住所 ③電話番号 ④希望賞品の色(白・黒・紺)  
⑤サイズ(L・XL)を記入し、下記宛先までご応募ください。  
※賞品の発送をもって当選発表とさせていただきます。  
※正解者多数の場合は抽選となります。  
※個人情報厳重に管理し、他の用途には使用しません。

<応募先>

〒843-8639 武雄市武雄町大字昭和1-1  
武雄市役所フェイスブック・シティ課プレゼント係  
問合せは ☎0954(23)9121

## ハウステンボス・武雄「周遊ツアーバス」運行開始

昨年運行を開始した、ハウステンボス・武雄「周遊ツアーバス」を今年も運行します。

ハウステンボスを訪れる多くの観光客を誘致することで、武雄市の観光客や宿泊客の増加を目指しています。

市民のみなさんのハウステンボスへのお出かけにも便利ですので、ご家族でのお出かけ、職場や地域での旅行・親睦にもぜひご利用ください。

### ◆コース (市内の主要観光施設で乗車できます)

午前 9:30発 武雄→HTB

午前 11:00発 HTB→武雄→HTB(武雄市内観光)

午後 5:10発 HTB→武雄

### ◆夏季(7月1日~9月30日)の運行日

7月	1	7	8	14	15	16	20	21	22	23	27	28	29	30						
8月	3	4	5	6	10	11	12	13	14	15	16	17	18	19	20	24	25	26	27	31
9月	1	2	8	9	15	16	17	22	23	29	30									

※周遊ツアーバス利用者には、ハウステンボス入場料500円割引チケットと乗車記念ストラップをプレゼント!



☎ 観光課 ☎0954(23)9237

※乗車には予約が必要です。乗車場所・時間の問合せや予約は

☎ エイチ・ティ・ビー観光株式会社 (長崎県知事登録旅行業第2-121号)

☎0956(27)0290



地域住民の足として

みんなのバス 宮野・下黒髪区で運行

市がミニバンを貸し出し、地域住民の移動手段として活用してもらおうという「みんなのバス」。

6月5日に、新たに山内町の宮野区・下黒髪区で試験運行を開始しました。

始発便では、地元から多くの住民が参加して出発式を行い、運転手への花束贈呈が行われました。今回設定された宮野区・下黒髪区での試験運行は、スマイル停車場を起終点に33カ所の停車場を回るコース。毎週火・木曜日の8～14時に毎時1本を運行しています。



なお、試験運行期間は7月31日までとなっています。多くの人の利用をお待ちしています。

問 企画課 ☎0954(23)9325

市のフェイスブックページ 15000「いいね！」達成

武雄市フェイスブックページは当初1日5万アクセスでスタートし、現在は1日300万アクセスにまで成長しました。



▲6月13日に「いいね!」の数が15000を突破。これからはみなさんに有益な情報発信をタイムリーに行っていきます

電波の日・情報推進月間で表彰

フェイスブック活用至高評価

6月1日、総務省九州総合通信局と九州電波協力が共催する平成24年度「電波の日・情報通信月間」記念式典において、武雄市のフェイスブックの取り組みが表彰されました。



▲表彰状を手に「いいね!」ポーズの宮口職員(左)と下村職員(右) フェイスブックページの立ち上げやその後の運用実務を担当しました

この表彰は、全国の自治体に先駆けて公式ホームページをフェイスブックに移行し、地域の情報発信や情報共有の推進を図るとともに地域情報推進事業へ積極的に取り組んだことが高く評価されたものです。

武雄市フェイスブックページは、インターネット環境があれば、世界中からどなたでもご覧になれます。さらに、アカウント登録を行えば、「いいね!」の評価や、コメント投稿もできます。

ぜひ武雄市フェイスブックページにアクセスして、多くの「いいね!」やコメントでのご意見ご感想をお寄せください。

なお、フェイスブックの使い方を学べる「ICT寺子屋」もありますので、参加をお勧めします。(19ページに関連記事)

問 フェイスブック・シティ課

☎0954(23)9121

宮下正博 部長



▲熊本市で行われた表彰式 武雄市からは、つながる部の宮下正博部長が代表で出席しました

寄付金で電気自動車2台を購入



▲5月28日に市役所玄関前で行われた出発式  
(左が松尾尚貴様)

このほど市では、公用電気自動車2台を購入し、それぞれ「けんこうだい1号」「けんしんにGO」と命名しました。いずれも、松尾尚貴様よりご寄付いただきました500万円で購入したものです。

松尾様は実妹の美千子様をがんで亡くされましたが、闘病中に看護師として職場復帰を願っていた妹の遺志を継ぎ、「武雄市民の健康と長生きの施策に役立てて欲しい」との思いで、遺産を市に寄付されました。

外国人住民の制度が変わります

7月9日に外国人住民の制度が変わります。制度改正による主な変更点は以下のとおりです。

- ①外国人カードが変わります  
(これまで) (7月9日から)  
外国人登録証明書 → 在留カード・特別永住者証明書
- ②外国人住民にも住民票が作成されます
- ③市外への住所変更時に、「転出証明書」が必要になります

不明な点などは、ご相談ください。

☎ 市民課 ☎ 0954(23)9225

中山間地域等直接支払交付金事業

平成23年度に「耕作放棄地の発生防止」と「農村・農用地の持つ多面的機能の維持・増進」を目的とした「中山間地域等直接支払交付金事業」を実施しました。



協定集落では、交付金を使い「水路・農道の管理」「鳥獣被害の防止」「景観作物の作付け」等に取り組むとともに、「機械・農作業の共同化」「農作業受委託の推進」等により農業生産性の向上を図っています。

平成23年度の事業実施状況の詳細については、市ホームページをご覧ください。

☎ 農林課 ☎ 0954(23)9335

介護保険制度説明会

7・8月に65歳になる人を対象に、制度説明会を開催します。

なお、対象者以外の人も出席できますので、多くの皆さんの参加をお待ちしています。

日時・場所 / 7月12日(木)10時 山内保健センター  
7月18日(水)10時 武雄市役所1階会議室  
7月25日(水)10時 北方支所2階2-1会議室

☎ 杵藤地区広域市町村圏組合 介護保険事務所 ☎ 0954(69)8222

【有料広告】



介護福祉ステーション  
森の音

〒843-0231  
武雄市西川登町小田志16865番地  
☎ 0954-28-2336  
FAX 0954-28-3223  
事業所番号41706000409

デイサービス利用者様募集中

- ◆「通所介護サービス」介護保険適用
- ◆週に1回定期的に利用者様がマッサージを受けられるサービスを行っております。
- ◆まごころいっぱいの手料理(旬の食材を取り入れており、皆様も楽しみにされています。)
- ◆お誕生会・ミニライブ・ゲームや歌など毎日を楽しみ過ごしていただけます。



介護を必要とされる方、介護にお困りの方、お気軽にご相談ください。

地デジだけで満足ですか?

【地デジだけでなく、もっといろんな番組が見たい方へ】  
STBならドラマ・スポーツ・映画・趣味など  
多彩なチャンネルがご覧いただけます

詳しくは  テレビ九州

☎ 0954-20-2580

嬉野市嬉野町下野甲716番地21

手軽にBS放送・CS放送が楽しめるSTB

機器代26,250円 初期設定費5,000円 月額利用料945円(1台目)

株式会社 **テレビ九州**



## 平成24年度 杵藤地区広域市町村圏組合職員(消防・救急)採用試験

試験区分	採用予定	職務内容	受験資格
消防	14名 程度	消防の業務に従事	昭和62年4月2日から平成7年4月1日までに生まれた者で、杵藤広域圏内に採用後居住する者
救急救命士		消防の業務及び救急救命士の業務に従事	昭和58年4月2日以降に生まれた救急救命士免許を保有する者で、杵藤広域圏内に採用後居住する者

◆申込受付期間  
7月30日(月)～8月17日(金)  
土・日曜日を除く午前8時30分～午後5時15分

◆第一次試験  
9月16日(日)(予定)

◆申込書請求場所

杵藤地区消防本部総務課、各消防署及び分署

※申込書を郵便で請求する場合は、封筒の表に「採用試験申込書請求」と朱書きし、必ず120円切手を貼った宛先明記の返信用封筒(角型2号・A4サイズ)を同封してください。  
なお、申込書は7月中旬から配布予定です。

◆申込・問合せ

〒843-0023  
武雄市武雄町大字昭和846番地  
杵藤地区広域市町村圏組合消防本部  
総務課人事係  
☎0954(23)0119  
ホームページ <http://www.kitou-web.jp/>

### 佐賀県がん患者(家族)集いの会

今年度は、「心と身体が喜ぶエクササイズ」と題して、体調改善運動を行います。

日時/7月9日(月) 13時～16時

場所/佐賀県総合保健協会  
(佐賀市天神1丁目4番15号)

対象/がん患者とその家族30人(受付順)

内容/①13時～14時 体調改善運動(軽い運動をリラックスして行います)

②14時～16時 親睦・交流会

参加費/1人300円

申込先/佐賀県総合保健協会

☎0952(27)4666

※電話受付は月・水・金の10～13時  
または14～16時

申込期限/7月6日(金)

主催/佐賀県健康増進課・佐賀県がん患者交流会

### 重度障がい者助成の受給資格更新

重度心身障がい者医療費助成の受給資格者は、毎年7月中に資格証の更新手続きが必要です。

該当する人には、後日通知します。この手続きを行わなければ、8月1日からの受給はできません。

対象者/次の手帳を持つ人

- ①身体障害者手帳1級または2級
- ②療育手帳A
- ③療育手帳と身体障害者手帳3級の両方

受付場所/以下のとおり

◆7月23日(月) 武雄市役所1階会議室

◆7月24日(火)～31日(火)

武雄市役所2階福祉課、両支所くらし課

※時間はいずれも8時30分～17時15分

☎福祉課 ☎0954(23)9235

☎山内支所くらし課 ☎0954(45)2906

☎北方支所くらし課 ☎0954(36)6020

### 武雄市防災情報メール

昨年、東日本大震災や台風12号など、全国各地で大規模な災害が発生しました。梅雨の時季を迎えた今、平時から家族や地域において避難所や避難ルートを確認しておきましょう。

市では、災害情報、避難情報をメールで配信する「防災情報メール配信サービス」を行っています。配信を希望する人は、次のアドレスに空メールを送信してください。

○登録用アドレス [regist@bousai.city.takeo.lg.jp](mailto:regist@bousai.city.takeo.lg.jp)

※各携帯電話会社では緊急速報メール(エリアメール)を配信しています。詳しくは加入している各携帯電話会社にお問合せください。

### 第42回県人権・同和教育研究大会(全体会)

大会テーマ/「お互いの学びと気づきを大切に、人権教育・啓発・まちづくりへの行動を起こしていこう! ~つながり合い、東ね合いながら、確かな一歩を~」

日時/8月10日(金)14時～16時30分

場所/武雄市文化会館大ホール

内容/①開会行事 ②記念講演(演題「不登校、ひきこもり、ニート等、アウトリーチを用いた多面的アプローチ(仮題)」)

講演者: NPO スチューデントサポートフェイス

参加費/800円(資料代を含む)

参加対象/どなたでも参加できます

☎佐賀県人権・同和教育研究協議会事務局

☎0952(62)6434

[有料広告]

農集落排水で下水道料をお支払の方へお願い! お台所先溜めますの定期清掃しましょう



おそうじ当番  
**ゴン太くん**



みなさん! 「クリーンます」毎月! おそうじお忘れなく!

定期清掃月1, 950円~

忙しい方 ご年配の方 依頼急増中! クリーンます専門武雄市役所山内支所裏 三間坂甲 13692 ☎45-6095

**武雄市生涯学習人材バンク講師募集**

「武雄市生涯学習人材バンク」はスポーツや文化、芸術等の生涯学習活動に関する専門的知識や技能を持つ方を講師として登録し、市内の団体・個人等の要望に応じて講師をご紹介する事業です。生涯学習活動に深い理解と熱意がある人の応募をお待ちしています。

- 応募資格／①スポーツ・文化・芸術等に特技・知識を持ち、団体や個人の指導ができる人  
 ②市内もしくは近郊にお住まいで、市内での指導が可能な人  
 ③営利・宗教・政治目的の学習をしない人

申込・問合せ／文化学習課(文化会館内) 担当/大島  
 〒843-0022 武雄市武雄町大字武雄 5538-1  
 ☎0954(23)5168  
 FAX 0954(23)5167

**准看護科社会人入学生募集**

募集人員/5名程度  
 受験資格/高校卒業後5年以上の職歴を有する者  
 願書受付/9月3日(月)～9月7日(金)  
 (9時～16時)  
 試験日/9月15日(土)  
 試験科目/一般常識(国語ほか)・面接  
 試験会場/武雄看護学校  
 ※現在、入学願書を配布中です  
 月～金:9時～17時  
 土:9時～12時

☎武雄看護学校 准看護科  
 武雄市武雄町昭和297番地  
 ☎0954(23)7171

**下水道排水設備工事責任技術者試験**

◆試験  
 試験日/10月10日(水) 会場/佐賀市文化会館  
 受験料/5,000円

◆講習  
 講習会/9月26日(水) 会場/佐賀市文化会館  
 講習料/3,000円 ほかにテキスト代が必要

申込書配布/8月1日(水)～8月24日(金)  
 申込受付期間/8月8日(水)～8月24日(金)  
 ※詳しくは下水道課窓口で配布する受験案内をご覧ください

☎下水道課 ☎0954(23)9118

**農業改良資金(無利子)の融資**

金利/なし(無利子)  
 償還期限/10年以内(うち据置期間3年以内)※一部特例あり  
 限度額/個人5,000万円  
 法人1億5,000万円  
 ※事業費の80%が上限となる場合あり  
 資金使途/新たな農業部門の経営・加工事業を始める場合、新たな生産方式・販売方式を導入する場合の設備資金等

申込・問合せ/日本政策金融公庫佐賀支店  
 農林水産事業  
 ☎0952(27)4120

**「放課後児童クラブ」指導補助員募集**

業務内容/学校夏休み中の「放課後児童クラブ」指導補助  
 募集人員/若干名  
 条件等/子育て経験のある人  
 または子育て支援に協力できる人  
 雇用期間/7月21日～8月31日  
 ※日・祝、8月13～16日を除く(事情により休止する日あり)  
 就業時間/8時～13時または13時～18時の5時間  
 (勤務地により8時～18時の間で5～8時間勤務の場合あり)  
 賃金/時給820円  
 勤務地/市内の各小学校の児童クラブ  
 申込/履歴書を持参または郵送  
 締切/7月11日(水) 郵送は当日必着  
 ※後日、申込者に面接日程を連絡します  
 申込・問合せ/未来課 ☎0954(23)9214 担当/森・古川

**障がい児等療育訓練**

対象/在宅の障がい児(者)と保護者  
 ※親子10組程度を予定  
 日時/7月26日(木)～27日(金)の1泊2日  
 内容/医師・理学療法士による機能回復訓練、心理療育、保護者の指導教育相談  
 場所/佐賀整肢学園こども発達医療センター  
 (佐賀市金立町大字金立2215-27)  
 申込締切/7月19日(木)

申込・問合せは  
 福祉課 ☎0954(23)9235

【有料広告】



ホテルニューオータニ佐賀  
**グランド・ブライダルフェア**  
 7月29日(日)・8月26日(日) 10:30～18:00

入場無料

すべては大切な目のために。

「この広告を見た」で来館のご予約を頂くと、  
 賞味会に2名様無料ご招待いたします。  
 ホテルウェディングの全てをご覧頂けます。

The New Otani

ホテルニューオータニ佐賀 www.newotani-saga.com

ブライダルサロン

TEL:0952-25-9001



# 武雄市ICT寺子屋



## facebook 基礎講座

### 7月27日に開講 初心者疑問に答えます

武雄市ICT寺子屋では、facebookの初心者を対象にした基礎講座を行います。

「facebookって何だろう?」「始めるにはどうすればいいの?」などといった素朴な疑問にも答える講座です。

講座では、まずパソコンに触れる前に知っておくべき知識として、①facebookの基本的な操作の仕方 ②実際に使っていく上でのマナー&モラル ③facebookを使うメリットや気をつけるべき点などを学んでいきます。

その後、講座当日の進行具合や参加

者の希望により、実際にパソコンを操作し、facebookに親しんでいただきます。

### ●「facebook基礎講座」

日程／7月27日(金)13時〜16時

場所／武雄市文化会館

受講料／無料(テキスト代500円)

※武雄市外在住の人は、テキスト代の

ほかに受講料500円が必要

定員／20人(先着順)

### ◆ 今後は応用講座も予定

この基礎講座の受講者などを主な対象として、さらに一歩進んだfacebookの活用法を学ぶ「facebook応用講座」の開講も予定しています。

この応用講座は有料(1時間1000円程度)となりますが、facebookの世界をより深く知りたい人のニーズにも答える内容となります。

◆ 武雄市ICT寺子屋では、facebook講座の他にも「パソコン基礎講座」「安心インターネット講座」「安心Word講座」「安心Excel講座」「暑中見舞い講座」などを開講しています。興味のある人は、気軽にお問合せください。

### ◆ このページの各講座についての

申込・問合せは

武雄市ICT寺子屋

☎080(6401)8415

受付 10時〜16時

定休日 日・祝、第2・4土曜日

# おたんじょうおめでとう



(北方町)	(山内町)	(西川登町)	(東川登町)	(武内町)	(朝日町)	(橋町)	(武雄町)
狩峰	中川内	中村	大石	諸石	木原山	金子	谷口
松江	健	秦陽	古川	山口	木原山	池田	中島
徳元	小羽	優依	山口	瀨戸口	金子	森	梅崎
鶴崎	爽丞	奨馬	山口	福田	光希	青木	中島
田代	健	優依	諸石	三原	夏音	平川	田中
北野	健	優依	瀨戸口	木原山	幸絆	中野	島田
桑原	健	優依	福田	木原山	碧人	島田	昭伍
興梠	健	優依	三原	木原山	あやめ	田中	堅友
中川内	健	優依	木原山	木原山	あやめ	梅崎	結子
中村	健	優依	木原山	木原山	あやめ	堅友	結子
大石	健	優依	木原山	木原山	あやめ	結子	茉莉
古川	健	優依	木原山	木原山	あやめ	結子	茉莉
山口	健	優依	木原山	木原山	あやめ	結子	茉莉
諸石	健	優依	木原山	木原山	あやめ	結子	茉莉
瀨戸口	健	優依	木原山	木原山	あやめ	結子	茉莉
福田	健	優依	木原山	木原山	あやめ	結子	茉莉
三原	健	優依	木原山	木原山	あやめ	結子	茉莉
木原山	健	優依	木原山	木原山	あやめ	結子	茉莉
木原山	健	優依	木原山	木原山	あやめ	結子	茉莉
金子	健	優依	木原山	木原山	あやめ	結子	茉莉
池田	健	優依	木原山	木原山	あやめ	結子	茉莉
森	健	優依	木原山	木原山	あやめ	結子	茉莉
青木	健	優依	木原山	木原山	あやめ	結子	茉莉
平川	健	優依	木原山	木原山	あやめ	結子	茉莉
中野	健	優依	木原山	木原山	あやめ	結子	茉莉
島田	健	優依	木原山	木原山	あやめ	結子	茉莉
田中	健	優依	木原山	木原山	あやめ	結子	茉莉
梅崎	健	優依	木原山	木原山	あやめ	結子	茉莉
中島	健	優依	木原山	木原山	あやめ	結子	茉莉
谷口	健	優依	木原山	木原山	あやめ	結子	茉莉

※6月15日受付分まで(敬称略)

## 武雄市文化会館自主文化事業ごあんない

### 第38回佐賀県西部地区高校演劇祭

出場校のご案内(出演順) 佐賀県内の高校生が演劇で表現します。

- 9:00~10:00 武雄高等学校  
 10:00~11:00 東明館中学校・高等学校  
 11:00~12:00 早稲田佐賀中学校・高等学校  
 12:00~13:00 佐賀清和高等学校  
 13:00~14:00 唐津西高等学校  
 14:00~15:00 伊万里高等学校  
 15:00~16:00 佐賀西高等学校  
 16:00~17:00 佐賀東高等学校

時間帯は予定の上演時間です。前の上演時間が早く終わればその分早まります。ご了承ください。

**7月29日(日)9時開演 文化会館小ホール 入場無料(全席自由)**

## 優秀映画鑑賞会

不朽の名作を、今再び。若い世代にもぜひ見てほしい名画。今や世界の映画史に大書される巨匠となった小津安二郎監督が、親と子の関係を静かに見つめた珠玉の作品。

平成24年度優秀映画鑑賞推進事業

上映作品のご案内

- 麦秋** 1951年 出演:原節子・笠智衆・杉村春子 他  
**東京物語** 1953年 出演:原節子・笠智衆・東山千栄子 他  
**彼岸花** 1958年 出演:佐分利信・有馬稲子・山本富士子 他  
**秋刀魚の味** 1962年 出演:岩下志麻・笠智衆・岡田茉莉子 他

作品名	8月25日(土)上映時間	8月26日(日)上映時間
麦秋(125分)	① 11:00 ~ 13:05	④ 18:07 ~ 20:12
東京物語(136分)	② 13:25 ~ 15:41	③ 15:31 ~ 17:47
彼岸花(118分)	③ 16:01 ~ 17:59	② 13:13 ~ 15:11
秋刀魚の味(113分)	④ 18:19 ~ 20:12	① 11:00 ~ 12:53

上映時間のご案内

**8月25日(土)・26日(日)文化会館大ホール 鑑賞料(全席自由)500円**

入場券は2日間通し券です。半券をお持ちの方は何度でも出入りできます。

お問い合わせ先 武雄市文化協会 電話080-1772-8555/0954-23-5166



麦秋



東京物語



彼岸花



秋刀魚の味

## 佐賀県黒髪少年自然の家主催事業

### ◆「チャレンジサマースクール」

内容/龍門峡ハイクと水遊び、野外炊飯、キャンプファイヤー、クラフト活動  
 期日/8月9日(木)~12日(日) 3泊4日  
 対象/小学5・6年生及び中学生  
 場所/佐賀県黒髪少年自然の家  
 参加費/5880円(食事代、教材費ほか)  
 募集人員/60人程度  
 申込期間/~7月28日(土)

### ◆「夏満喫!親子アドベンチャーキャンプ」

内容/わんぱく大冒険、野外炊飯(BBQ)、龍門峡ハイク、キャンプファイヤー  
 期日/9月1日(土)~2日(日) 1泊2日(テント泊)  
 対象/幼・小・中学生とその家族  
 場所/佐賀県黒髪少年自然の家  
 ※参加有料(食事代ほか)  
 募集人員/60人程度  
 申込期間/7月2日(月)~8月17日(金)

申込・問合せはいずれも 佐賀県黒髪少年自然の家  
 ☎0954(45)2170



## 御船山楽園「七夕~竹あかり~」

期間/6月30日(土)~7月16日(祝)

開催時間/19時30分~22時

一般入園料/大人300円、子供(小学生)100円

特典/浴衣が甚平での来園者は入園無料

◆雨天時は中止 開催の有無は御船山楽園ホームページの「新着情報」でお知らせします

◆御宿竹林亭、御船山観光ホテルの宿泊者は入園無料

◆イベント期間中は、庭園内へのアルコール類の持ち込み、宴会など、他の入園者に迷惑となる行為はお断りします

☎御船山楽園(御船山観光ホテル) ☎0954(23)3131

### お詫びと訂正

6月号13ページの「おたんじょうおめでとう」で、弘田沙央理さんのお名前の表記に誤りがありました。お詫びして訂正させていただきます。申し訳ありませんでした。

## 人の動き

総人口	51,028人	武雄町	16,408人(+36)	東川登町	2,445人(-16)
男	24,201人	橘町	2,684人(-2)	西川登町	2,073人(-2)
女	26,827人	朝日町	5,711人(±0)	山内町	9,187人(+1)
世帯数	17,414世帯	若木町	1,844人(-9)	北方町	8,094人(-12)
		武内町	2,582人(-2)		

( )は平成24年4月末日との増減

平成24年5月末日現在





# 7月のカレンダー

平成24年 (2012年)

## 【市民相談】

消費生活相談  
女性総合相談  
栄養相談

## 【子育て交流広場】

オアシスひろば  
あっぱっぷ  
あいあい  
どようばんこ

日	月	火	水	木	金	土
1	2 囲碁例会	3 1歳6カ月児健診 2歳6カ月児歯科健診・歯科相談 法律相談	4 4カ月児健診 絵本タイム 吟詠教室	5 ポリオ 将棋例会	6 こころの相談 乳幼児相談 赤ちゃんひろば	7 come 嘸むごっくんフォーラム
8 平成24年度児童母子養育福祉研修大会 両親学級	9 民謡教室 民謡教室 民謡教室	10 4カ月児健診 サンサン、たけのこ ばるーん	11 乳幼児相談	12 1歳6カ月児健診 2歳6カ月児歯科健診・歯科相談 将棋例会 弁護士相談	13 1歳6カ月児健診 2歳6カ月児歯科健診・歯科相談 おほしさま、くすっこ おほしさま、にしっこ きらきら、ゆうゆうゆう	14 パブリックコンサートピアノ発表会 社会を明るくする運動大会
15 高校生のための舞台技術研修会	16 海の日	17	18 ポリオ 吟詠教室	19 将棋例会 行政相談 特設人権相談 リフレックスタイム	20 赤ちゃんひろば 法律相談	21 子育てしている相談
22	23 民謡教室 民謡教室 民謡教室	24 サンサン、たけのこ ばるーん キッチン	25 行政相談	26 二種混合アシスひろば 二出張例会 将棋例会 弁護士相談	27 おほしさま、くすっこ おほしさま、にしっこ ゆうゆうゆう	28 子育てしている相談
29 第38回佐賀県西部地区高校連合祭	30 囲碁例会	31 子育て支援者交流会 きつつす・キッチン	8 二種混合 絵本タイム	2 二種混合 きつつす・キッチン 将棋例会	3 二種混合 赤ちゃんひろば 赤こころの相談	4
5	6 乳幼児相談	7 4カ月児健診 サンサン、たけのこ ばるーん 法律相談	8 ポリオ 身体障がい者相談	9 二種混合 弁護士相談 きつつす・キッチン 将棋例会	10 おほしさま、くすっこ おほしさま、にしっこ きらきら、ゆうゆうゆう	11

**みんなの健康** くらし部健康課 Tel 23-9135

**こころの相談**

武雄市文化会館	毎月第1金曜	受付	9:30~11:30
こころとからだの健康相談			
山内保健センター	毎週月・水曜(18日・23日を除く)	受付	9:30~11:30
北方保健センター	毎週木曜(19日・26日を除く)	受付	9:30~11:30
栄養相談			
山内保健センター	毎週月・水曜(18日・23日を除く)	受付	9:30~11:30
北方保健センター	毎週木曜(19日・26日を除く)	受付	9:30~11:30

**子どもの健康** こども部未來課 Tel 23-9215

**母子手帳交付**

武雄市役所 毎日(土・日・祭日・年終特除) 受付 8:30~17:00

**乳幼児相談**

山内保健センター 11日 受付 13:30~14:00

北方保健センター 6日 受付 13:30~14:00

**4か月児健診** (平成24年3月生まれ)

山内保健センター 10日 受付 13:15~13:30

北方保健センター 4日 受付 13:15~13:30

**1歳6か月児健診** (平成22年11月~12月生まれ)

医師会検診センター 13日 受付 13:15~13:30

山内保健センター 3日 受付 13:15~13:30

北方保健センター 12日 受付 13:15~13:30

**2歳6か月児歯科健診** (平成22年1月生まれ)

・**歯科相談**

医師会検診センター 13日 受付 13:15~13:30

山内保健センター 3日 受付 13:15~13:30

北方保健センター 12日 受付 13:15~13:30

**ポリオ** (生後3か月~9か月未満)

医師会検診センター 5日 受付 13:30~13:45

山内保健センター 18日 受付 13:30~13:45

**二種混合(ジンテリア・破傷風)**

北方保健センター 26日 受付 13:30~13:45

**両親学級**

山内保健センター 8日 受付 13:15~13:30

**ぶんか** 武雄市文化会館 Tel 23-5165

**平成24年度佐賀県母子寡婦福祉研修大会**

武雄市文化会館小ホール 8日 10:00~15:00

**come 嘔むごっくんフォーラム**

武雄市文化会館小ホール 7日 19:00~21:00

**パラスポルコンサート ピアノ発表会**

武雄市文化会館小ホール 14日 ①9:30~13:30②14:30~18:00

**高校生のための舞台技術研修会**

武雄市文化会館小ホール 15日 9:00~15:00

**第38回佐賀県西部地区高校演劇祭**

武雄市文化会館小ホール 29日 9:00~17:00

**こそだて** 子育て総合支援センター Tel 36-3700

**赤ちゃんひろば**

武雄市文化会館

子育て総合支援センター 6日 10:00~12:00

子育て総合支援センター 20日 10:00~12:00

**子育ていろいろ相談の日**

子育て総合支援センター 28日 11:00~15:00

**オアシスひろば**

子育て総合支援センター 2・9・23・30日 10:00~12:00

**絵本タイム**

子育て総合支援センター 4日 10:00~11:00

**リフレシユタイム**

子育て総合支援センター 19日 10:00~11:30

**あいあい**

きつずスデーショソ 毎週火・木 10:00~12:00

**あつぷつぷ**

山内保健センター 毎週火・金 10:00~12:00

**公民館ひろば**

サンサソ(朝日公民館) 10・24日 10:00~12:00

おほしさま(積木公民館) 13・27日 10:00~12:00

たけのこ(武内公民館) 10・24日 10:00~12:00

くすつこ(若木公民館) 13・27日 10:00~12:00

いちご(東川公民館) 13・27日 10:00~12:00

にしご(西川登公民館) 13・27日 10:00~12:00

ばるーん(川良公民館) 10・24日 10:00~12:00

きらきら(昭和公民館) 13日 10:00~12:00

ゆっけゆうけ(北方公民館) 13・27日 10:00~12:00

**出張オアシスひろば(積木)**

きつずスデーショソ 26日 10:00~12:00

**きつず・キツチソ**

子育て総合支援センター 24・31日 13:30~16:30

子育て支援者交流会 31日 13:30~15:30

市役所1階

**いそい** 日輪荘 Tel 22-3288

**民謡教室**

9・23日 9:30~10:00

**謡曲教室**

9・23日 10:00~

**囲碁**

毎週月・火・水・金(例外2・30日) 9:30~

**将棋**

毎週木曜 9:30~

**吟詠**

4・18日 10:00~

**そらだん** 政策部総務課 Tel 23-9315

**消費生活相談 (Tel 23-9500へ)**

市役所1階 平日(祝日・年末年始を除く) 9:00~16:30

**女性総合相談**

※Tel 27-7001へお尋ねください。 毎週月・木・金(日曜・祭日・年終特除) 9:00~16:00

**法律相談 (Tel 23-9315へ要事前予約)**

市役所1階相談室 3日(5名まで) 13:15~15:45

市役所1階相談室 20日(7名まで) 10:00~15:00

**行政相談**

山内支所2-1会議室 19日 9:00~12:00

市役所1階相談室 25日 9:00~12:00

**特設人権相談**

山内支所2-1会議室 19日 10:00~15:00

**弁護士相談 (Tel 36-5505へ要事前予約)**

北方支所3階会議室 12日 13:00~16:00

**弁護士相談 (Tel 45-2366へ要事前予約)**

社会福祉協議会山内支所 26日 13:00~16:00

**【武雄地区休日急患センター当番表】**

《診療時間》 9:00~17:00

7月	1日(日)	松尾 功
	8日(日)	松尾 宏
	15日(日)	田中 裕幸
	16日(月)	東 義規
	22日(日)	七田 謙一
	29日(日)	太田 光博
	5日(日)	古賀 賢二

**【小児時間外診療センター案内】**

小児時間外診療を平日夜間も実施します。お子様の急な病気・ケガの際にご利用ください。

**《診療時間》 19:00~21:00**

曜日	場 所 (お問い合わせ)
月・木・金	武雄市島地区医師会検診センター (Tel 22-5599)
土・日・祝日	
火曜日	鹿島藤津医師会会員の協力医療機関(竹藤地区消防本部 Tel 22-4207)
水曜日	鹿島時間外こどもクリニック (Tel 0954-63-1838)

※小児緊急電話相談 365日対応(19:00~23:00) (Tel #8000)



◇本場開催

日本トーター賞  
【F1】17~19日

◇場外発売

岐阜 記念(GIII)	1~2日
小松 島記念(GIII)	5~8日
小笠原 親王杯(GI)	13~16日
久留米 記念(GIII)	21~24日
福井 記念(GIII)	28~31日