

バケツ豪雨で市内に被害／新幹線西九州ルート認可

# TAKEO

丸い土俵が  
青春の舞台



かな  
松尾 葉奈 さん

広報武雄  
No.78  
2012 年 8 月号



# グラビア 武雄の四季

---





## 目次 CONTENTS



表紙の人

松尾 栞奈さん

(P10 にインタビュー記事)

◆グラビア 武雄の四季	...	2~3
◆まちの話題 TOWN TOPICS	...	4
◆議会	...	5
◆被災地支援・まちづくり交付金	...	6
◆市職員採用試験・新農業委員	...	7
◆こんにちは保健師です	...	8
◆保健連絡協議会だより	...	9
◆表紙の人	...	10
◆TAKEO SPORTS・ 新教育委員紹介	...	11
◆ヘルスメイト養成講座・ がん検診・がんシンポ	...	12
◆book 武雄市図書館のコーナー	...	13
◆食育・市長議長交際費	...	14
◆たけお競輪	...	15
◆TAKEO Info	...	16~18
◆ICT 寺子屋 ・おたんじょうおめでとう	...	19
◆イベント情報	...	20

## 若木町永野の風穴

八幡岳の懷に抱かれた人里を後に  
細く急な山道に分け入る

するとすぐに  
暑さと湿気が体にまとわりついた

大きな岩や木の根が立ちはだかり  
険しい道のりを半時間

突然、目の前に異空間が口を開ける

薄暗い穴に歩を進めると  
辺りを支配する冷気が肌を撫で  
外界の事象から身体が遠ざかった

心地よい涼しさに身を委ねると  
いつのまにか  
時空の境界をさまよっていた

PHOTO : 森 一也 (未来課)

LOCATION MANAGING : 三宅 敏宏 (未来課)

【ISO500 17mm f10 1/5】  
2012 年 7 月 12 日撮影

## 編集前記 EDITOR'S NOTE

「引きつける見出しを！」 「波紋を呼べ！」

本誌の編集作業は、いつもそんな怒号が飛び交う中で行われています。声の主は…想像にお任せしますが、印刷所の機械が回り始める寸前まで、より良い内容を目指してギリギリの真剣勝負が繰り広げられました。

特に、とことんこだわった見出しは、市報の常識をはるかに超えて宇宙空間まで到達したかのようです。それもこれも、とにかく手に取って読んでいただくのが目的。「広報武雄」最大の敵は“無関心”なのです。

ところで、本号でご案内の「のど自慢」を手がけるNHKは、実は私の古巣。そんな人間が、今や「やる気のない人は来ないでください！」などと市報に書いて（書かされて？）いるのですから、人生とは誠に不思議なものです。

市内各所で浸水・土砂崩れ

猛威をふるうバケツ豪雨



▲大雨で冠水した橘町農協前交差点  
(7月13日午後7時30分)

なりました。

市では、市民のみなさんに各町公民館への自主避難を呼びかけ、facebookなどで災害情報を

随時お知らせしました。その際に、市民のみなさんから現場写真などの情報提供をいただき、災害現場での対応作業などにもご協力をいただきました。

今回大量の雨が降ったことで、各所で地盤が緩んでいると考えられます。今後も土砂災害などに警戒してください。

九州新幹線西九州ルート事業を認可

悲願の超特急、ついに実現

6月29日、国土交通省は九州新幹線西九州ルート(武雄温泉(長崎間)の工事実施計画を認可しました。

九州新幹線西九州ルートの武雄温泉(長崎間)は66km(うち2駅を新設で、フル規格で建設。工事は約5000億円、開業は10年後の平成34年度を見込んでいます。

【計画概要】

- ① 諫早(長崎間)の新幹線の延伸
- ② 武雄温泉(長崎間)のフル規格での整備及び一括開業
- ③ JR佐世保線・武雄温泉(肥前山口間の複線化
- ④ フリーゲージトレイン(FGT)の導入

土砂災害などに  
今後も警戒を

このうち、7月13日から翌14日にかけての大雨では、市内各所で河川・用水路の氾濫や土砂崩れが発生。朝日町・橘町・若木町・山内町・北方町で道路が冠水、もしくは土砂崩れで通行止めと



今回の認可区間(フル規格)  
..... 在来線区間

新幹線開業後は、武雄温泉駅に1時間あたり上下2本(新幹線1本・特急1本)が停車し、現行の1時間あたり上下1本に比べて利便性が向上します。なお、普通列車は、ほぼ現行どおりです。

現在、新幹線ルートに係る設計協議、用地測量、用地説明や交渉を進めています。地権者・関係者の皆様のご理解・ご協力をお願い致します。

図書館の指定管理者

CCCに決定

7月18日、武雄市議会臨時会が開かれ、次の4議案について審議を行いました。

- ◆第60号議案「武雄市図書館・歴史資料館の指定管理者の指定について」
- ◆第61号議案「財産の取得について」
- ◆第62号議案「平成24年度武雄市一般会計補正予算(第4回)」
- ◆第63号議案「平成24年度武雄市一般会計補正予算(第5回)」

市一般会計補正予算(第5回)

このうち第60号議案は、カルチュア・コンビニエンス・クラブ株式会社(CCC)を武雄市図書館の指定管理者に指定するもので、賛成多数で原案どおり可決されました。

その他、第61号議案・第62号議案が全会一致で原案どおり可決され、第63号議案が賛成多数で原案どおり可決されました。

FB・FB良品を  
陸前高田市が導入

7月5日、岩手県陸前高田市が公式facebookページを開設しました。

武雄市は、東日本大震災で被災した陸前高田市を継続的に支援し、現在は職員2人(古賀龍一郎・上田哲也)を派遣しています。そうした交流の中で、武雄市が活用しているfacebookを陸前高田市も導入し、あわせて、FB良品も開店する運びとなりました。

陸前高田市facebookページでは、津波被害から残った「奇跡の一本松」保存の募金も可能。今後はfacebookを活かし、被災自治体としてのさまざまな情報発信を行うとのこと。



▲陸前高田市のfacebookページ「がんばっぺし陸前高田」



全国的に注目の6月議会

“図書館”条例、激突の末に可決

武雄市議会6月定例会は、6月4～21日の会期で開かれ、市長提出議案15件のほか報告6件、請願、意見書など、計23議案と特別委員会の設置が審議、可決されました。

また、一般質問は15名の議員から64項目の通告により4日間の日程で行われました。

17対8の賛成多数

条例・事件議案

「武雄市図書館・歴史資料館



▲民間活力を導入し、来年4月に画期的な図書館としてリニューアルオープン予定の武雄市図書館(イメージ)

設置条例の一部を改正する条例」は、図書館・歴史資料館に指定管理者制度を導入するため、条

「武雄市図書館・歴史資料館設置条例の一部を改正する条例」賛否表

江原一雄	平野邦夫	谷口攝久	黒岩幸生	松尾初秋	牟田勝浩	川原千秋	山口昌宏	杉原豊喜	吉原武藤	小柳義和	小池一哉	末藤正幸	山崎鉄好	吉川里己	上野淑子	古川盛義	石橋敏伸	石丸 定	宮本栄八	松尾陽輔	山口良広	山口裕子	上田雄一	山口 等	朝長 勇
●	●	●	○	○	○	○	○	○	●	●	○	○	○	○	○	○	○	●	●	○	○	○	○	○	○

(○は賛成 ●は反対)

例の改正を行うものです。この条例案は賛成多数で可決されました。(※賛否表参照)



▲東京・代官山の葛屋書店で共同会見を行った樋渡市長とCCCの増田宗昭社長(5月4日)

また、このほかの条例・事件議案については、外国人登録法の廃止と住民基本台帳法の一部改正に伴う「武雄市手数料条例及び武雄市印鑑条例の一部を改正する条例」や、市内公民館用地や公共事業に関する残土処分用地を取得することなどについて、審議を行いました。

これらの条例・事件議案は、いずれも全会一致で可決されました。そのほか専決処分の承認1件、報告6件がなされました。

予算議案

【平成24年度武雄市一般会計補正予算(第2回)】は、歳入歳出予算に4億6244万8千円を追加し、総額を217億2780万9千円とするもので、対前年同

期比0.7%の減です。

歳出予算の主な事業は、「安心こども基金特別対策事業費補助金」(2億4197万8千円)、「農業体質強化基盤整備促進事業(暗渠排水工事)」(1億2140万円)、「アウトリーチと演奏会開催実行委員会負担金事業」(548万3千円)などです。



▲「アウトリーチと演奏会開催実行委員会負担金事業」でOMURA室内合奏団を招き、市役所で演奏会を実施(7月4日)

【平成24年度武雄市一般会計補正予算(第3回)】は、歳入歳出予算に1億4000万円を追加し、総額を218億6780万9千円とするもので、対前年同期比0.04%の減です。

歳出予算の主な事業は、「土地開発公社所有地(本部ダム土捨場跡地)買戻し分」(1億3053万円)、「学習環境整備事業」(1698万5千円)などです。いずれも全会一致で可決されました。

【特別会計等予算】

平成24年度武雄市競輪事業特別会計補正予算(第1回)が審

議され、全会一致で原案どおり可決されました。

人事案件

次の方々が、人権擁護委員に選任されました。

杉岡 龍道氏(北方町)  
禰井 隆信氏(北方町)

特別委員会の設置

新たに庁舎問題検討特別委員会(委員長・山口昌宏)を設置し、老朽化した市庁舎の今後のあり方についての問題を調査、検討することが可決されました。

意見書

『教育予算の拡充を求める意見書』は、将来を担い、社会の基盤づくりにつながる子どもたちへの教育、若者の学びの切れめない支援などのため、義務教育期間の全学年の35人以下学級の早期実現と義務教育費国庫負担割合2分の1の復元を求めるもので、全会一致で可決され、内閣総理大臣をはじめとする関係者宛に送付されました。

請願

『教育予算の拡充を求める意見書』の採択に関する請願は全会一致で採択され、意見書として前述のとおり取り扱われました。



未だに続く震災の痛み

## 今年度も被災地支援を続けます

震災発生から約1年5ヶ月が経過しましたが、まだ支援を必要とする人々も多く残されています。

武雄市では、今年度も引き続き被災地において必要とされる支援に取り組みます。

## キッズタウンステイ助成



▲昨年8月に「キッズタウンステイ」で福島の子どもたちが武雄へ

宿泊費（1泊5千円の最大3泊まで）の実費の一部

◆申込・問合せ／被災者支援課  
☎0954(23)9122

## 東川登小学校タウン・サポート「キッズボランティア」

7月23日、東川登小学校5・6年生の男女10人が、東日本大震災の被災地応援プロジェクトとして宮城県仙台市に派遣されました。

日程は、7月25日までの2泊3日で、仙台市・名取市の被災地で震災の爪痕を目のあたりにしたほか、7月19日にテレビ会議を

自分たちのまちは自分たちで

## 協働まちづくり地域交付金

## 事業実績

「武雄市協働まちづくり地域交付金制度」は、平成20～24年度に、地域の特徴を生かした個性豊かな住民総参加によるまちづくりと地域の均衡ある発展を目指して、各まちづくり協議会に対して、交付金を交付するものです。

平成23年度の事業実績（交付金額）は、合計1279万605円でした。各協議会別の主な内訳は次のとおりです。詳しくは市ホームページをご覧ください。

行った仙台市立六郷小学校を訪問しました。

東川登小は以前、アルミ缶回収で集めた資金でドッジボールや激励文などを贈って六郷小と交流を深めていましたが、両校の生徒が実際に会うのは今回が初めて。お互いに自己紹介をした後に「将来の夢」について語り合うなど、親交を温めました。

その後、派遣団一行は仙台市役所を表敬訪問。復興担当職員による講話を聞くなど、被災地の現状や今後の課題について理解を深めました。



▲盆踊り開催事業（朝日まちづくり推進会）

武雄町まちづくり推進協議会  
「温泉春まつり事業」、「地区標識とベンチ設置事業」など5事業  
…175万3614円

橋町まちづくり推進協議会  
「歴史伝承事業」、「周防大島体験活動事業」など6事業  
…239万8000円

朝日町まちづくり推進会

「EM活用による河川浄化活動」、「史跡等案内板整備事業」など6事業  
…117万8000円

武内町住みよいまちをつくる会  
「ふるさと再発見冊子（武内町誌）作成」、「史跡めぐり健康



▲周防大島でのカヌー体験  
▼まちなか探検（いずれも橋町まちづくり推進協議会）



マップ作成」など3事業

…216万9161円

山内町まちづくり推進会

「LED防犯灯設置」、「史跡、文化財案内標柱整備」など3事業  
…382万2000円

北方町まちづくり推進会

「北方中央線イルミネーション点灯、花火大会」、「北方町の文化を訪ねる事業」など3事業  
…146万9830円

問合せ／市民協働課

☎0954(23)9122

震災や原発事故により不安を抱えて生活する被災地の子どもたちに、武雄市に滞在して心身をリフレッシュする機会を提供するため、旅費の一部を助成します。

◆対象期間／平成25年3月31日（日）まで

◆対象者／岩手・宮城・福島県等の災害救助法適用市町村に居住する中学生以下の子ども

◆助成金額／移動費（3万円）と

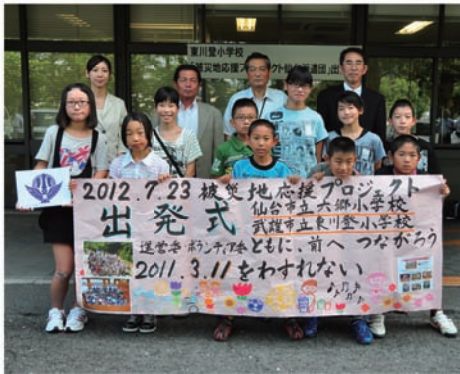

▲市役所前で行われた出発式（7月23日）



## 武雄市職員の採用試験

# やる気のない人は 来ないでください！

### 一般事務A(8名程度)

○大学卒業程度(一般事務…一般行政事務/土木…土木工事等の設計・積算・施行管理等の業務および一般行政事務)

○保健師…保健師の業務および一般行政事務

○一般行政事務…企業等におけるこれまでの経験を市政に生かせる人

### 一般事務B(民間企業等経験者・5名程度)

○大学卒業程度(土木工事等の設計・積算・施工管理などの業務)

○高校卒業程度(土木工事等の設計・積算・施工管理などの業務)

### 土木(2名程度)

○大学卒業程度(土木工事等の設計・積算・施工管理などの業務)

### ◆受付期間

8月1日(水)～8月20日(月) ※全試験区分で同じ

### ◆第1次試験

○一般事務A、土木…9月16日(日)

会場/武雄市文化会館

### ◆第2次試験

○一般事務B…書類選考のみ

会場/未定

○一般事務A、土木…10月下旬(予定)

会場/武雄市文化会館

### ◆第3次試験

○一般事務Bのみ実施…10月下旬(予定)

会場/未定

### ◆申込書・試験案内等の入手先

武雄市政策部総務課、各支所総務課、各町公民館で配布するほか、郵便での請求も可能です。武雄市フェイスブックページのHOMEからダウンロードもできます。

### ◆申込・問合先/武雄市政策部総務課人事係

〒843-8639 佐賀県武雄市武雄町大字昭和1番地1  
0954(23)9315

## 新しい農業委員のみなさん

このほど、任期満了に伴う農業委員の改選が行われ、37人の新委員が決まりました。

また、農業委員総会で会長に佐佐木幸夫さん(東川登町)、会長職務代理者に松尾志郎さん(若木町)が選出されました。委員は選挙委員30人と選任委員7人で構成され、任期は平成27年7月19日までです。

### 新農業委員(敬称略)

#### ○選挙委員

##### 武雄・橘・朝日地区

富永茂人(武雄町川良)  
宮地嘉幸(武雄町上西山)  
小柳満(橘町二俣)  
西村元吉(橘町南檜崎)  
野上一夫(朝日町中野)  
岩永和裕(朝日町川上)

##### 若木・武内地区

音成利光(若木町上宿)  
松尾志郎(若木町御所)  
大古場正敏(若木町本部山中)  
伊勢馬場一郎(武内町西真手野)  
吉岡伸義(武内町柚ノ木原)  
浦郷茂(武内町東梅野)  
山口峯志郎(武内町東真手野)

##### 東川登・西川登地区

佐佐木幸夫(東川登町宇土手)

##### 山内地区

松尾明(山内町鳥海)  
丸田年男(山内町大野)  
杉原信次郎(山内町船の原)  
多久島浩三(山内町立野川内)  
宮崎猛司(山内町永尾)  
坂口千代喜(山内町下黒髪)  
安永和廣(山内町宮野)  
浦川宗博(山内町三間坂)

##### 北方地区

相原經憲(北方町久津具)  
大串和文(北方町大渡)  
川内智彦(北方町西宮裾)  
宮原洋昭(北方町焼米)

#### ○選任委員

坂口正勝(山内町下黒髪)  
松尾功(武内町梅野)  
奥政光朝日町甘久  
松尾初秋(武雄町花島)  
松尾一英(若木町下村)  
本山幸代(西川登町神六)  
岩橋久美(北方町荳原)

### 問合先/農業委員会事務局

0954(23)9245



# こんにちは保健師です

永瀧 晃子  
趣味:片付け



## 減塩を心がけましょう。

塩分を取り過ぎると、尿として排出しようとして水分を多く摂ってしまいます。すると血液の水分量が増え、血圧が高くなります。

## 過労やストレスを避けましょう。

過労やストレスは血圧を上げてしまいます。休養を取りましょう。



井手 恵美  
趣味:サイクリング

## 肥満に注意しましょう。

肥満により循環血液量が増えたり、内臓脂肪からのホルモンの作用で高血圧になるリスクが高くなります。



犬塚 麻理子  
趣味:少年野球観戦

### 腎臓を守ろう③ 腎臓を守る鍵は血圧です

今回は血圧と腎臓の関係についてお話しします。

#### 意外と多い高血圧

23年度の武雄市国保の特定健診の結果でⅡ度高血圧以上（血圧160/100mmHg以上）の割合は県下の市町で2番目に多いという結果でした。また、武雄市国保の病院受診者の4人に1人は高血圧の治療を受けています。

#### 血圧とは

血圧は心臓から送りだされる血液の血管にかかる圧力をいいます。高血圧が続くと、血管に負担がかかり、動脈硬化を引き起こします。

#### 血圧調整も腎臓の仕事です

腎臓の細かい血管には、他の臓器よりも3倍近い血圧がかかっています。これは血液をろ過して尿をつくる仕事をしているからです。血圧が高く、さらに腎臓への圧がかかるとう動脈硬化により、尿をつくる働きが落ちてきます。

すると尿をつくるために血流を増やそうと、腎臓から血圧を上げるホルモンが出て、さらに血圧が上がるという悪循環になります。

血圧が高くなればなるほど腎臓の働きは落ちてきます。最終的には腎硬化症（腎臓が硬く小さくなる）になり、透析治療が必要になる場合があります。

#### 腎臓を守るポイント

血圧の管理を行うことは腎臓を守ることに繋がります。

腎臓に負担をかけないために130/80mmHg未満の血圧を目指しましょう。（高血圧治療ガイドラインより）

#### ●血圧のコントロール

薬を飲んでいいるからと安心せず、食事や生活の改善に努めましょう。

#### ●適正体重を保つ

肥満により循環血液量が増えたり、内臓脂肪からのホルモンの作用で、高血圧になるリスクが高くなります。

#### ●減塩を心がける

塩分を取り過ぎると、それを尿に出そうと水分をとります。血液量が増え血圧が高くなります。

#### ●尿のチェック

腎臓の働きの低下を蛋白尿など、尿の異常で知ることができます。

#### ●過労・ストレスを避ける

過労やストレスは血圧を上げてしまいます。しっかり休養を取りましょう。

◆ 武雄市では腎臓を守るための学習会（9月）や相談会（10・12月）を予定しています。

#### 健康課

☎0954(23)9135

【有料広告】

屋根裏面温度  
最大20℃低減！

## 節電対策!!

## 住みいるペイント

遮熱塗料で塗替えませんか？

電気代が節約出来ます

屋根塗装・外壁塗装 など住まいの塗替えなら

住みいるペイントで

通話無料

**0120-40-7681**

営業時間  
9:00~17:00  
(土・日・祝日は除く)

佐賀県知事許可(般・22)第11040号

**エムピー工業株式会社**

武雄市北方町大字志久2198

笑顔対応

仕上り保証

安心価格

見積り無料

詳しくはホームページをご覧ください

エムピー工業

検索





武雄杵島地区薬剤師会  
支部長

寺戸 洋介

## 保健連絡協議会だより

# 「おくすりノート」を お持ちですか？

～武雄杵島地区薬剤師会からのお知らせ～

大切な  
薬の“履歴書”

病院、診療所で処方される薬は一人ひとり違います。同じ病名だから薬も同じわけではありません。「血圧の薬」「糖尿の薬」「痛み止め」など、一般的なことはわかっていても正確な薬の名前を言える人は少ないと思われます。

「おくすりノート」はこれまで自分が飲んできた薬の情報を記録するためのものです。処方された薬の名前、用法、体質、注意事項、医師名、薬局名などが記録されています。



## 災害時にも役立つ命綱

一人の人が内科、整形外科、歯科など複数の医療機関を受診することとはよくあることです。「おくすりノート」を用いることで、医師・歯科医師・薬剤師は患者がどのような薬をどのくらいの期間使用したかを知ることができ、薬の飲み合わせ、アレルギー、副作用等のチェックに大いに役立ちます。

また災害時においても「おくすりノート」があると飲んでる薬の内容がすぐわかります。このように「おくすりノート」はご自身が薬をより『安全に有効に』お使いいただくためのものです。

## 「おくすりノート」Q&A

Q 「おくすりノート」はどこでもらえますか？

A かかりつけの薬局、またはお近く

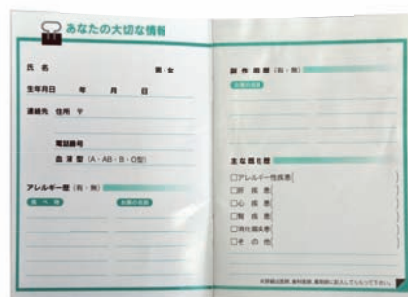

▲こちらが「おくすりノート」。中には既往歴やアレルギー・副作用情報を書き込めるほか、薬の処方せんを貼付することができます。

の保険薬局でもらえます。

Q 「おくすりノート」はいつ使うの？

A 診察を受けるときに医師、歯科医師にお見せください。薬局で薬を受け取る時も処方箋と一緒に薬剤師へお渡しください。また一般薬購入時にも薬剤師へ見せてください。

Q いつも同じ薬しかもらわないが「おくすりノート」は不要では？

A 処方内容も大事ですが、服用した期間も大切です。必ず毎回記録しましょう。

Q 薬の説明書（薬剤情報提供用紙）があるので「おくすりノート」は不要では？

A 薬の説明書には、その時だされた薬しか載っていません。「おくすりノート」には今まで飲んできた薬の情報がひとつにまとまって載っています。是非「おくすりノート」をご活用ください。

【有料広告】

9月6日(木)・7日(金)・8日(土)内覧会開催

- 住宅型  
有料老人ホーム
- デイサービス

白石の杜  
しろいしのもり

2012年9月9日(日・大安)オープン



お問い合わせ先 株式会社 九州ライフ 佐賀県杵島郡白石町東郷1307-3 TEL 0952-77-9122



## 表紙の人

# 松尾 栞奈さん(13)

北方町在住・多久中央中学校1年  
全九州女子相撲に県代表で出場

低く鋭い立ち会いからの突き押し相撲を得意としている。大相撲序二段で活躍中の琴松尾こと松尾将志さんを兄に持つ。



▲2倍以上の体重差がある父・清史さんとのぶつかり稽古。強靱な足腰は厳しい稽古で培われる。

午後7時、北方運動公園相撲場を訪ねると、白いまわしを締めたちびつ子力士達の姿があった。ここでは毎週水曜日の夜と土曜日の午後、小学生を中心とする「チーム北方」が稽古を行っている。

チーム北方には、男子選手に混じって、3人の女子選手も所属している。そのうちの最年長が、中学校1年生の松尾栞奈さんだ。栞奈さんは、7月1日に行われた全九州女子相撲選手権大会の佐賀県予選で準優勝。県代表として、8月26日に行われる本大会に出場する。

## ”相撲道“まっしぐら

栞奈さんの兄・将志さんは、大相撲佐渡ヶ嶽部屋の「琴松尾」として、序二段で活躍中。小兵ながら、鋭い立ち会いで攻める取り口が持ち味の力士だ。

さて、目の前で、体重100kgはあろうかという父の清史さんを相手にぶつかり稽古を繰り返す栞奈さんを見てみると、どうしても琴松尾の土俵さばきが重なって映る。幼



▲清史さんがコーチを務める「チーム北方」。稽古は厳しいが、相撲を心から楽しんでいる様子が伝わってきた。

## 私は「負けず嫌い」

い頃から父と兄が行う相撲や柔道の稽古に加わっていたという栞奈さんだが、そこで自然と身に付いた動きなのかもしれない。



▲稽古の合間に、後輩たちに胸を貸す。休む間もなく動いていた。

取り組みの際に気を付けていることを訊くと、「とにかく低く当たることです」とはかみながら答えてくれた栞奈さん。控えめで口数は少ないが、自分の稽古の合間には、疲れているにもかかわらず後輩達の相手もこなすなど、本当に相撲が好きなのだということが十分感じられた。

清史さんによれば、栞奈さんはかなりの負けず嫌い。プロの舞台で活躍する兄の姿を見て自らも発奮しているそう

うだ。「その思いを力に変えて、全九州大会では頂点を目指してほしい」と清史さんは期待をかける。

何度も父の大きな体につかっていく栞奈さんの眼差しには、それに応えるかのような確かな闘志が宿っていた。

【有料広告】

www.ktknet.ne.jp

インターネット体験コーナーあります

初心者の方でも  
安心の  
訪問サポート☆

これは速い！  
160メガコース  
体験できます

実は工事費  
キャンペーン中  
でお得です

今別の会社で  
契約してる方も  
比べてみて  
下さい

株式会社 **テレビ九州**

資料請求や工事のご依頼は  
TEL 20-2580 まで

姫野市姫野町 下野甲 716-21



## ボルト顔負けの小学生スプリンター

### 山口夢乃さん（御船が丘小）全国大会へ



▶ 13秒台を出したいと意気込む山口さん

7月8日（日）に開催された、日清食品カップ「第28回全国小学生陸上競技交流大会」の県予選100mの部に山口夢乃さん（御船が丘小5年）が出場し、14秒49秒のタイムで優勝しました。山口さんは、8月24～25日に神奈川県の日産スタジアムで行われる全国大会に佐賀代表として出場します。



## 2013 未来をつなぐ北部九州総体



武雄市では「アーチェリー」・「ハンドボール」競技が行われます

◆武雄市開催競技会場・日程

○アーチェリー競技：白岩競技場  
平成25年8月3日（土）～4日（日）

○ハンドボール競技：白岩体育館  
平成25年7月30日（火）～31日（水）

◆問合せ先／文化・学習課

☎0954(23)5168



名古屋場所の成績（序二段）

**5勝2敗 見事勝ち越し!**



**がんばれ! 髯松尾**

## 2012

### 武雄市チャレンジドスポーツ大会

障がいの種類を問わず  
参加可能

を深めてみませんか。多くの人の参加をお待ちしています。

◆日時／9月1日（土）  
9時30分～12時

◆場所／武雄市白岩体育館

◆問合せ先／2012武雄市チャレンジドスポーツ大会実行委員会事務局（福祉課）  
☎0954(23)9235

## 県内初の”公募”教育委員に聞く

### 第二の故郷に恩返し

武雄市では、子どもを養育する25歳以上の女性を対象に、教育委員を公募しました。その結果選ばれたのが、前田明子さんです。任期は、今年4月29日から4年間です。

前田さんは、武雄温泉街の旅館「京都屋」の女将として働きながら、母親として3男1女のお子さんを育ててきま



武雄市教育委員  
**前田明子さん**

**ドイツ留学も経験  
教育の国際化に意欲**

前田さんは小論文で「これからはto doではなくto beで考えるべき」とアピール。一つの問題の解き方には色々なアプローチがあるはずで、教育現場にも多様性が必要だと訴えたといいます。

学校視察では、学習環境が大きく変化したことに驚いたと言った前田さん。学生時代にドイツ留学の経験があり、武雄という地方都市に暮らす子どもたちにもぜひグローバルな視点を持つてほしいと話していました。

【有料広告】

## 夢に向かって共に学ぼう!

●理学療法学科 ●看護学科 3年課程 各学科40名（男・女） 3期生募集

オープンキャンパス 平成24年8月5日（日）、8月26日（日）

【内容】各学科説明・校内見学・体験授業・在校生との食事会・病院見学 受付 9:30 / 開始 10:00～14:00



学校法人 福岡保健学院

**武雄看護リハビリテーション学校**

〒843-0024 佐賀県武雄市武雄町大字富岡12623番地

お問い合わせ TEL0954-23-6700（代表）

www.takeo-nurse-reha.jp

武雄看護リハビリテーション学校

検索

どうだ！おばちゃんパワー

## 「健康づくり教室」参加者募集

地域の健康づくりを推進していただくヘルスメイト（食生活改善推進員）育成のために、健康づくり教室を開催します。

この教室では、栄養の基礎知識などを学ぶ講座と、調理実習や運動の実技も行います。

ぜひ「食」を通じて楽しく健康づくりについて学びませんか。

◆場所／山内保健センター

◆時間／9時15分～15時

◆日程／9月25日（火）、10月11日（木）、11月1日（木）、11月29日（木）、12月13日（木）、1月24日（木）、2月7日（木）の全7回



▲ヘルスメイトは、健康的な食生活全般の普及活動をボランティアで行っています。



▲昨年の受講生が作った料理。「肥満予防」「幼児・学童の食事」など、講座の内容に合わせた調理実習を予定しています。

◆問合・申込先／健康課

☎0954(23)9135

◆受講料／無料

◆募集人員／24人

（※先着順とし、定員になり次第締め切ります）

◆申込期間／8月17日（金）～8月31日（金）

※各回ごとの内容など、詳しくはお問い合わせください。

女性のがんで最も多い

## 乳がんの検診を受けましょう

9月に実施する乳がん検診の予約を開始します。

乳がんは女性のがんの中で最も多いがんです。年齢別にみると45～49歳が最も多く、次いで60～64歳となっており、年々増加傾向にあります。

6月に受診していない方は是非ご利用ください。

あの中川恵一先生が武雄へ

## 「がん撲滅シンポ」を開催

◆日時／8月25日（土）

13時30分～16時15分

※開場13時

◆会場／武雄市文化会館 小ホール

◆内容／

①寸劇「続・武雄がん太郎さん一家物語」

②基調講演「自分で選ぶがん治療」講師：中川恵一先生

③シンポジウム「がんとうき合う」（コーディネーター：中川恵一先生、シンポジスト：北方中学校・川登中学校の生徒、がん予防推進員：がん治療体験者）



講師 中川 恵一 先生

東京大学医学部附属病院緩和ケア診療部長（放射線科准教授）。がん緩和ケア診療の第一人者で、厚生労働省がん対策推進協議会委員を務める。

問合先／がん検診率向上課

☎0954(23)9131

※この事業は、全国モニター競争施行者協議会からの拠出金を受けて実施するものです。

【有料広告】

### デイサービス利用者様 募集中

- ◆「通所介護サービス」介護保険適用
- ◆週に1回定期的に利用者様がマッサージを受けられるサービスを行っております。
- ◆まごころいっぱいの手料理（旬の食材を取り入れており、皆様も楽しみにされています。）
- ◆お誕生会・ミニドライブ・ゲームや歌など毎日を楽しみ過ごしていただきます。



玄関



廊下



フロアー

介護を必要とされる方、介護にお困りの方、お気軽にご相談ください。



### 介護福祉ステーション 森の音

〒843-0231  
武雄市西川登町小田志16865番地  
☎ 0954-28-2336  
FAX 0954-28-3223  
事業所番号41706000409



# book

武雄市図書館のコーナー

## 江森浩子

日本画の魅惑の世界  
出会いの不思議と  
「情熱の力」に感動



### 『若冲になったアメリカ人』

ジョー・D・プライス著  
インタビュアー：山下裕二  
小学館刊

値や評価につなげたプライス氏の功績は計り知れません。

この一冊には、プライス氏の絵画に対する想いが凝縮されていると同時に、「出逢い」の不思議、喜び、素晴らしさがつまっています。

私はプライス氏に、心からありがとうと言いたい。現に私も若冲を始めとする日本画に魅了されている一人なのですから……。

えもり・ひろこ ◆共同テレビジョンプロデューサー。2007年放送の「佐賀のばいばあちゃん」(フジテレビ系列)の制作を統括。武雄市図書館選書委員も務める。



### 『シェア〈共有〉からビジネスを生み出す新戦略』

レイチェル・ボッツマン／ルー・ロジャース著  
日本放送出版協会刊

「消費する」「所有する」という生活様式から、「共有」するという思考への変換が様々な新しいビジネスの種を生んでいる。

人類が古くから持っている「知恵」にも通じるこの「シェア」という考え方に再び光が当たったのは、東日本大震災がもたらした原発問題、節電、食糧問題などが深刻化してきたためであった。「シェア」は今後の日本、いや世界の生きる指針になるといえる。

池田敬二 ◆一般社団法人電子出版制作・流通協議会事務局、武雄市図書館デジタル化推進協議会委員。武雄市図書館選書委員。

近年、注目を集めている日本画家・伊藤若冲。本書は、その若冲の絵のコレクターとして世界的に有名なジョー・D・プライス氏の自伝です。

伊藤若冲は、江戸時代の中期、京都で活躍した絵師です。今でこそ知名度と人気のある存在ですが、プライス氏が再発見しなければ、日本でもほとんど埋もれた存在になっていただろうと言われています。

アメリカ・オクラホマ州出身のプライス氏は大学時代、スポーツカーを買うためにニューヨークを訪れました。そこで偶然入った古美術店で、一枚の日本画に魅了されてしまうのです。

長い時間逡巡した末、結局プライス氏は車を買わず、その日本画を購入しました。日本には一度も行ったこともないプライス氏は、これを機に江戸絵画の虜になり、江戸絵画の収集・保存のための活動に身を投じ、情熱を注いでいきます。

プライス氏のような志を持つたコレクターの手に渡ったことは、絵にとっても画家にとっても類稀で幸運な出来事だと言えます。また私達も、プライス氏と同時代に生きているおかげで、若冲らの作品を観ることができるといふことを、大変幸せなことに感じざるを得ません。

日本画壇で低い評価しかされず、忘れ去られていく運命にあった絵師達の魅力を、本格的な価値や評価につなげたプライス氏の功績は計り知れません。

懐かしの「昭和」のおやつ

レッククッキング

つくって食べたいおやつ教室

昭和の家庭のおやつは  
身近な食材を使って  
ひと工夫した懐かしい味！



楽しい食卓係長 福岡 勝利

食育課長 綿島 久美子

母から子、  
子から孫へと伝えたい  
お勧めの一品ばかりです！

◆日時／8月17日(金)

13時30分～16時

◆内容／かりんとう、だご、もちぴ  
ざ、大学芋などのおやつ作り

◆場所／武雄市文化会館1階

料理実習室

◆参加費／500円(食材及びテ  
キスト代)

◆持ってくるもの／エプロン、三角巾

◆対象／武雄市内在住の人

※但し、小学生は保護者同伴でご  
参加ください。

◆申込方法／参加希望者は、左記  
申込先まで直接電話で申し込ん  
でください。

申込・問合先／

たけおの食育寺子屋実行委員会

(事務局／武雄市食育課)

☎0954(23)9217

じいちゃん・ばあちゃんありがとう

「敬老の日」ふれあい食育教室



◆対象／小学生とその祖父母

◆参加費／大人300円・子ども  
200円

◆持ってくるもの／エプロン、三  
角巾(バンダナなど)  
※募集人数／12組30人程度・  
定員になり次第締切

申込先／食育課

☎0954(23)9217

9月の「敬老の日」にちなんで、おじ  
いちゃんやおばあちゃんと孫が一緒に  
楽しむ「ふれあい食育教室」を開催し  
ます。  
小学生のみなさん、いつも優しいお  
じいちゃんおばあちゃんのために「いつ  
までも元気できてねー」の気持ちをも  
めて、シリアンライス作りをしてみま  
せんか。  
参加希望者は、食育課まで直接電  
話で申し込んでください。

◆内容／食育講話、調理実習

◆日時／9月1日(土)10時～13時

◆場所／武雄市文化会館1階

和室研修室・料理実習室

議長交際費

	件数	金額(円)
弔慰	0	0
見舞い	0	0
祝儀	13	39,680
せん別	0	0
賛助	1	10,000
接遇	4	37,640
会費	2	8,000
その他	1	9,600
合計	21	104,920

市長交際費

	件数	金額(円)
弔慰	0	0
見舞い	0	0
祝儀	23	85,340
せん別	0	0
賛助	1	5,000
接遇	5	106,000
会費	4	20,500
その他	4	21,310
合計	37	238,150

市長・議長交際費

(4～6月分)

【有料広告】

みどり法律事務所

弁護士 鬼橋 正敏(佐賀県弁護士会所属)

事務所 〒843-0022

佐賀県武雄市武雄町大字武雄字竹下5663-2

TEL 0954-22-6331

FAX 0954-22-6332





# たけ丸サマーフェスティバル

8/17 16時～20時 金 8/18 10時～20時 土 in たけお競輪

昼間:和歌山S級シリーズ場外発売 夜間:四日市サマーナイトフェスティバルGII場外発売

8/17 金  
16:00～20:00



観覧無料

【時間】●1回目:18:00～●2回目:19:00～

※キャラクターショーではございません。

©2010 石森プロ・テレビ朝日・ADK/東映

仮面ライダーオーズと遊ぼう!

8/18 土  
10:00～20:00



観覧無料

【時間】●1回目:13:00～●2回目:18:30～

©2012 テレビ朝日・東映AG・東映

特命戦隊ゴースターズショー

ソフトバンクホークスマスコット  
「ハーキュリー」が、  
たけお競輪に  
やってくる!!

写真撮影会、  
握手会

①14:25～  
②17:40～

ソフトバンクホークス  
オリジナルグッズが当たる!  
じゃんけん大会

①16:10～  
②19:20～

©SoftBank HAWKS



氷の彫刻実演

【時間】13:50～



働く車大集合!!

(警察、消防、建設用機械など)

【時間】10:00～14:00



写真撮影もできるヨ!

GO!バンク体験

～競輪場で遊ぼう～

【時間】10:00～12:00



たけ丸カップ

第2回たけお競輪

ママチャリレース

【時間】15:00集合

16:00～18:00競走

※小学生の部のみ当日受付可

自転車交通安全教室

【時間】15:15～15:45



8/17 金  
16:00～20:00

8/18 土  
10:00～20:00

両日  
開催!



世界のクワガタ・  
カブトムシ大集合!!

現金5,000円が当たる!!  
未確定車券抽選会!

17日(金)

19:15～/四日市ナイター8R発売中

18日(土)

13:15～/和歌山S級6R発売中

18:45～/四日市ナイター7R発売中

たけお競輪  
in  
たけお競輪  
16:00～20:00



みんなで楽しく  
佐賀牛の炭火焼  
バーベキュー!!

ご家族でぜひ!!

ノンアルコール

たこ焼・綿菓子・  
かき氷・からあげ  
などのB級グルメ出店

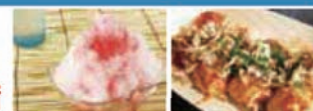

ジャンボマリリングトス・ふわふわダンボ  
パワーバトラー、自転車発電扇風機で遊ぼう!



ラムネ  
早飲み大会  
17日(金) 19:50～  
18日(土) 12:15～

金魚すくい・  
ヨーヨー釣りなどの  
昔懐かし  
緑日の出店

競輪初心者  
ガイダンス  
コーナー

出張  
楼門朝市

子ども来場者  
先着プレゼント

浴衣来場者  
プレゼント

【お問い合わせ】

たけお競輪 ☎0954(23)2701 Fax 0954(23)8938

※諸事情によりイベント内容・時間を変更する場合がありますので、ご了承ください。

Mail keirin@city.takeo.lg.jp HP <http://www.city.takeo.lg.jp/keirin/>

クイズに答えて

たけお競輪  
オリジナルタオル



を当てよう! (5名様)

たけお競輪のバンクは1周何メートル?

○○○メートル

※○○○に入る3けたの数字をお答えください

【応募受付期間:8/1～8/31】

※ハガキに①氏名②住所③電話番号④クイズの答えを記入し、  
下記宛先まで応募下さい。

※賞品の発送をもって当選発表とさせていただきます。

※正解者多数の場合は抽選となります。

※個人情報厳重に管理し、他の用途には使用しません。

<応募先>

〒843-8639 武雄市武雄町大字昭和1-1

武雄市役所フェイスブック・シティ課プレゼント係



**介護サービスの利用には申請が必要です**

介護保険のサービスを利用するには、介護の必要性や程度を審査する「要介護認定」を受ける必要があります。

要介護認定の申請は、本人のほか家族も行うことができます。都合により本人と家族のどちらも申請ができない場合は、地域包括支援センターや居宅介護支援事業者、介護保険施設などに代行を依頼することもできます。

申請の方法など、詳しくはお問い合わせください。

問合先／杵藤地区広域市町村圏組合 介護保険事務所  
☎0954(69)8222  
※市外局番からダイヤルしてください  
<http://www.kitou-web.jp/kaigo>  
武雄市役所健康課 ☎0954(23)9135

**児童扶養手当現況届・ひとり親家庭等医療費助成の更新**

現在、児童扶養手当・ひとり親家庭等医療費助成を受けている人は、毎年8月に現況届・更新の手続きが必要です。

この届け出がないと8月分以降の手当が受けられなくなります。また届出をしないまま2年を経過した場合は受給権を失います。詳しくはお問い合わせください。

日 程	場 所
8月20日(月)	本庁 1階会議室
8月21日(火)	
8月22日(水)	
8月23日(木)	北方支所2階 会議室
8月24日(金)	山内支所2階 会議室

受付時間／9時から19時まで

問合先／本庁 支援課 ☎0954(23)9216  
山内支所 暮らし課 ☎0954(45)2906  
北方支所 暮らし課 ☎0954(36)6020

**特別児童扶養手当・特別障害者手当・障害児福祉手当の現況届**

特別児童扶養手当・特別障害者手当・障害児福祉手当を受給中の人については、次の日程で現況届の受付を行います。

この届け出がないと8月以降の手当が受けられなくなります。また届け出をしないまま2年を経過した場合は受給権を失います。詳しくはお問い合わせください。

日程／8月10日(金)～9月10日(月)

※時間はいずれも8時30分～17時15分

場所／本庁福祉課、山内支所暮らし課、北方支所暮らし課

問合先／本庁 福祉課 ☎0954(23)9235  
山内支所 暮らし課 ☎0954(45)2906  
北方支所 暮らし課 ☎0954(36)6020

**国民年金保険料の後納制度が始まります**

今年10月から3年間に限り、過去10年以内の納め忘れたい保険料を納めることができる「後納制度」が始まります。

過去10年以内の保険料を納めることで、将来の年金額を増やしたり、年金の受給権につなげることができるようになります。ご自身の年金記録については、ねんきんネット(<http://www.nenkin.go.jp>)でご確認ください。

不明な点は、国民年金保険料専用ダイヤルに電話するか、最寄りの年金事務所に問い合わせてください。

問合先／国民年金保険料専用ダイヤル ☎0570(011)050  
武雄年金事務所 ☎0954(23)0123

**転出後も住基カードが使えます**

住民基本台帳法の一部改正により、今年7月9日から他市町に住所を移した場合でも、引き続き住基カードが使用できるようになりました。

新住所地の市区町村役場で転入届をしたときに住基カードの継続利用の手続きをすれば、カードの有効期間中は引き続き使用することができます。

また、住基カードの交付を受けている人は、転入届の特例が適用になります。これまでは他市区町村に転出する際には転出証明書を発行し、新住所地の市区町村役場に持参して転入届を行っていたいましたが、カード所有者が転出届を行えば、新住所地の市区町村役場へ、住基カードを持参することで転入届ができます。

詳しくは市民課へお問い合わせください。

問合先／市民課 ☎0954(23)9225

**ポリオ予防接種の日程追加**

「わが家の健康カレンダー」に記載している8月8日の日程に追加して、8月30日(木)にも実施します。

8月30日の接種は予約制です。希望者は8月10日までに未来課での予約が必要です。

※ポリオの予防接種は、9月以降は接種方法や接種回数が変わります。不明な点はお問い合わせください。

	8月31日まで	9月1日から
ワクチンの種類	生ワクチン (口から飲む)	不活化ワクチン (注射)
接種方法	集団接種	個別接種(病院で)
費用	生後3か月～7歳6か月未満は無料	

◆9月1日からの接種回数は

- ①8月31日まで接種していない人→4回接種
- ②8月31日まで1回接種済みの人→3回接種
- ③8月31日まで2回接種済みの人→接種の必要なし

問合先／未来課 ☎0954(23)9215

【有料広告】

**任意整理・過払金返還請求!**

消費者金融等と約10年以上の取引がある方  
消費者金融等の借金を完済した方は

**完済した方は自己負担金ゼロ!**  
取り戻した過払金の中から20～25%をいただくのみです。



西九州総合法律事務所  
佐賀県弁護士会所属  
弁護士 福田 大志 弁護士 行武 謙一

**相談無料**

秘密厳守

詳しくはホームページを検索!

西九州総合 検索

<http://nishi9kabarai.com/>

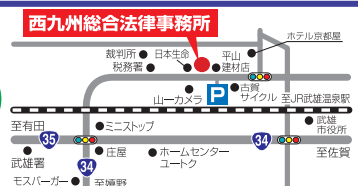

要電話予約

☎0954-27-8056

受付／(月～金) 9:00～12:00 13:00～18:00  
佐賀県武雄市武雄町大字武雄5650-26



## 日本語支援ボランティア養成講座in武雄

佐賀県では、今年度武雄市に日本語教室の新規開設を予定しています。その教室でボランティアとして参加していただける人を募集します。

日程／◆説明会 8月29日(水)19時～21時  
◆本講座 9月5日(水)～12月19日(水)の間で全16回 ※詳しくはお問合せください

対象／①日本語指導を行うボランティアや、日本語での国際交流に興味がある人

②武雄日本語教室メンバーとして参加可能な人  
講師／貞松明子(佐賀大学日本語講師)  
有瀬尚子(佐賀大学日本語講師)

会場／武雄市文化会館 中集会室

定員／30人(事前説明会は定員なし)

受講料／無料

申込締切／8月17日(金)必着

※申込書に必要事項を記入の上、郵送・メール・FAXで申し込んでください。申込書は武雄市ホームページでダウンロードできます。

申込・問合せ／財佐賀県国際交流協会

〒840-8570 佐賀市内1-1-59 佐賀県庁新行政棟1階  
☎0952(25)7921 / FAX 0952(25)7417

## お盆休み期間のごみ収集、し尿汲み取り業務

- ◆ごみ収集は、お盆の期間も回収します。
- ◆し尿汲み取りは、下記の期間は休みです。

旧武雄市・山内町	8月14日(火)～8月16日(木)
北方町	8月13日(月)～8月15日(水) ※ただし8月11日(土)は汲み取りを行います

し尿汲み取りの申し込み先

旧武雄市	武雄衛生 ☎0954(23)2582 武雄ひまわり環境 ☎0954(22)3357
山内町	山内環境整備 ☎0954(45)3490
北方町	三協環境開発 ☎0954(36)2115

※お盆休み前は汲み取りが込み合いますので、早めに申し込みをお願いします。

問合せ先／環境課 ☎0954(23)9130

## 武雄市空き家等の適正管理に関する条例(案)についての意見募集

武雄市では、市民の安全で安心な暮らしを実現するため「武雄市空き家等の適正管理に関する条例」の制定を予定しています。この条例案についてのご意見を募集します。

【募集期間】8月17日(金)まで

【資料の閲覧】市ホームページ、市役所本庁・各支所・各町民館

【意見の提出方法】

- ①メール soumu@city.takeo.lg.jp
- ②郵送 「〒843-8639 武雄市武雄町昭和1-1 武雄市役所政策部総務課」まで
- ③直接持参 各閲覧場所に条例案の概要と合わせてご意見箱を用意しています。
- ④FAX 0954(23)3816

問合せ先／総務課 ☎0954(23)9315

## 猫は室内で飼いましょう

家庭で飼う猫が他の家の庭先などでふんやおしっこをすることによる苦情が寄せられています。飼い主のみなさんには、飼い猫の適正な管理をお願いします。

また、近隣住民同士のトラブル、猫の感染症、交通事故などを避けるためにも、猫は室内で飼うように努めましょう。(特に夜間に猫を外に出すことについても苦情が寄せられています)

住みよい町にするために、飼い主のみなさんのご協力をお願いします。

問合せ先／環境課 ☎0954(23)9130

## 平成24年度 第1回子育て支援者交流会

市内で様々な子育て支援に関する活動を行っているみなさんで交流会を開催します。

日時／8月30日(木) 9時30分～11時30分

場所／武雄市文化会館ミーティングホール

内容／「家庭教育支援の現状・方向性と支援者の関わり」

対象／子育て支援をしている人

問合せ先／子育て総合支援センター ☎0954(36)3700

## 働く人のメンタルヘルス・ポータルサイト「こころの耳」

働く人のメンタルヘルス・ポータルサイト「こころの耳」は、心の健康確保と自殺や過労死の予防のためのインターネットによる情報提供の窓口です。

<http://kokoro.mhlw.go.jp/>

問合せ先／こころの耳ポータルサイト運営事務局  
☎03(5408)8651

※「こころの耳」は厚生労働省からの委託を受けて、社日本産業カウンセラー協会が運営しています。

【有料広告】

Cable One 主催

DVD・ビデオ化されていない  
幻の名作!

東日本大震災チャリティ上映会

# 黒部の太陽

44年ぶりにスクリーンに復活!  
ノーカット完全版(3時間15分)

日時・場所 2012年8月26日(日) 武雄市文化会館小ホール

1回目上映: 午後0時 2回目上映: 午後5時(開場は上映時間の30分前) 前売り 1,000円[全席自由] 当日 1,200円[全席自由]

お問合せ ケーブルワン 0954-33-0311 チケットのお求めは、  
[平日9:00～18:00左記以外は時間外受付センターにて承ります。] ケーブルワン・武雄市文化会館・ケーブルワン白石営業所・白石町ふれあい郷有館





▲合成顔料「プルシアンブルー」

◀ 武雄鍋島家資料「画帖」より  
「ウルトラマリンブルー」を使って  
描かれた青い花(部分)

## 武雄市図書館・歴史資料館 蘭学館ミニ企画展 「青へのあこがれ ～武雄に伝わる青色絵具～」

武雄鍋島家には、伝統的な岩絵具に加え、合成顔料である「プルシアンブルー」「ウルトラマリンブルー」など約200点の絵具が伝来しています。これらの合成顔料は鎖国中の日本にも輸入され、浮世絵など日本の絵画作品に大きな影響を与えました。

武雄領主鍋島茂義は、<sup>かいしゅんさい</sup>皆春齋と号し、絵画にも優れた才能を発揮しました。茂義の長崎での物品購入記録「長崎方控」の中には、絵具や画材の購入記録が随所にみられます。

このたびは、武雄に伝わる青色絵具と、茂義が描いた絵画の中より実際に青色絵具が使用された作品を中心に、ご紹介いたします。

会期／開催中～10月初旬まで 観覧無料

※休館日 第1月曜日・第3木曜日

開館時間／午前9時から午後5時まで

問合先／武雄市図書館・歴史資料館

☎0954(20)0222

## 「平成24年度古文書講座」を開催

講義は初級～中級を予定しています。古文書に親しみ、そこからうかがえる郷土の歴史について学んでいきます。

日程／9月末～来年1月にかけて 月2回程度(全8回・金曜日・14時～16時)

場所／武雄市図書館・歴史資料館 メディアホール、武雄市文化会館など

募集期間／8月1日(水)～8月31日(金)

募集人員／25人程度

受講料／500円(テキスト代)

申込先／武雄市図書館・歴史資料館 ☎0954(20)0222

## 在宅介護者交流会 参加者募集

障がい者や高齢者の家族を在宅で介護している人を対象に、情報交換の場として交流会を開催します。

日時／9月26日(水)10時～12時

場所／武雄市文化会館

内容／「元気を維持する筋力アップ」講習会

講師／フィットネスヘルススタジオヘルスデザイナー 小木三幸さん

参加費／200円(保険料含む)

定員／15人

申込締切／9月7日(金)

問合先／武雄市社会福祉協議会 本所

☎0954(36)5505

支所 ☎0954(45)2366

## アザメの瀬 夏休み自然環境教室

「アザメの瀬」とは、洪水の時に川の水があふれてできる湿地のことです。

この「アザメの瀬」にすむ生物と生息場の関係等を体感するために、環境学習教室を実施します。

日時／8月18日(土)9時30分～16時(現地集合)

場所／唐津市相知町アザメの瀬

対象／原則小学4年生以上(3年生以下は要保護者同伴)

募集人数／40人程度 ※応募多数の場合は抽選

参加費用／1000円(弁当・お茶代・保険代)

※当日徴集

持参品／着替え、タオル、汚れてもよい靴、帽子、水筒、筆記用具(水の中に入るため、汚れてもよい服装で)

申込期限／8月10日(金)当日必着

申込・問合先／国土交通省武雄河川事務所地域交流窓口

担当：田崎 ☎0954(23)5175

## 公募美術展覧会 作品募集

出品資格／市内在住・在勤・在学・サークル在籍の16歳以上で自己創作したもの(未発表作品に限る)

出品数／各部1人2点まで

出品部門／【第1部】日本画・洋画・水墨画【第2部】工芸

【第3部】書【第4部】写真【第5部】デザイン

【第6部】彫塑【第7部】その他

出品費用／1部門につき500円

展示期間／11月2日(金)～4日(日)午前9時から午後5時

【最終日 午後4時まで】

作品搬入／10月30日(火)午前10時から午後7時

武雄市文化会館 大集会室A前

公開審査／10月31日(水)午後6時から

武雄市文化会館 大集会室B

問合先／文化・学習課 ☎0954(23)5166

## 遺言書の書き方講習会 参加者募集

残された方への想いを伝えるために遺言書を書きたいと考えている方に、必要な要件等を学んでいただくことを目的に、「遺言書の書き方講習会」を開催します。

日時／8月30日(木) 9時30分～11時30分

会場／山内支所2階

講師／行政書士 吉野健二氏

内容／遺言書の書き方実務、質疑応答

参加費／100円

定員／20人

申込締切／8月24日(金)

問合先／武雄市社会福祉協議会 本所

☎0954(36)5505

支所 ☎0954(45)2366

## 武雄ロータリークラブ 無料法律相談

武雄ロータリークラブ会員の各専門職の相談員が、職業奉仕の一環として無料法律相談を行います。お気軽にご相談ください。

日時／8月11日(土) 9時～15時

場所／武雄市役所1階会議室

相談内容／①遺言、相続・離婚、養子縁組・生前贈与

②経営・税金関係

③金銭トラブル

④土地建物の登記・隣家との境界線問題

⑤年金、労働トラブル

⑥その他悩み全般

問合先／武雄ロータリークラブ

☎0954(22)3644



# 武雄市ICT寺子屋 各種講座のご案内



## facebook 基礎講座

「facebook(フェイスブック)ってどんなもの?」「使ってみたけれど何ができるの?」「何に気をつけないといけないの?」...そんな疑問を持つ人におすすめの講座です。

日程／8月27日(月)13時～16時  
場所／武雄市文化会館2階中集会室B  
受講料／初回無料 ※資料代別途  
定員／20人(完全予約制)

## facebook

### 勉強会&交流会

facebookをもっと勉強したいという人、facebook友達と楽しく交流しながら

「わからない!」「困った!」などの疑問を解決していきましょう。

対象／facebookアカウントを持つ人  
日程／8月17日(金)13時～16時  
場所／武雄市文化会館3階中研修室  
参加費／1000円  
定員／15人(完全予約制)

## 中学生と保護者対象

### iPadを使って インターネット講座



パソコンや携帯でよく使うインターネット。ネットのマナー&モラルを学び、親子で安全で快適なインターネットを「iPad」で体験してみませんか。

対象／中学生とその保護者  
日程／8月18日(土)13時30分～15時30分  
受講料／無料  
定員／12名(完全予約制)

このページの各講座についての

申込・問合せは

武雄市ICT寺子屋

☎080(6401)8415

受付 10時～16時

定休日 日・祝、第2・4土曜日

# おたんじょうおめでとう



(武雄町)		(橘町)		(朝日町)		(武内町)		(西川登町)		(山内町)		(北方町)																																																																																																																																																																																																																																																																																																																																																																																																																																																																																																																																																																																																																																																																																																																																																																																																																																																																																																																																																																																																																																																																																																																																																																																																																																																																								
辻	龍之介 <small>りゅうのすけ</small>	野田	莉央奈 <small>りおな</small>	森	一馬 <small>かずま</small>	森	航士朗 <small>こうしろう</small>	石丸	優衣 <small>ゆい</small>	尾崎	優磨 <small>ゆうま</small>	中村	琉夏 <small>るか</small>	松尾	泰助 <small>たいすけ</small>	大久保	陽菜 <small>ひな</small>	稲富	結仁 <small>ゆいと</small>	島本	ゆら	瀬崎	叶 <small>かの</small>	松岡	岳 <small>がく</small>	古川	凛々花 <small>りんが</small>	永石	湊都 <small>みなと</small>	宮崎	七紗 <small>ななさ</small>	森田	琥鉄 <small>こてつ</small>	宮崎	莉愛 <small>りな</small>	馬場	玲奈 <small>れいな</small>	内田	美空 <small>みく</small>	東島	千花子 <small>ちかこ</small>	東島	明咲 <small>めいさ</small>	元村	唯乃 <small>ゆの</small>																																																																																																																																																																																																																																																																																																																																																																																																																																																																																																																																																																																																																																																																																																																																																																																																																																																																																																																																																																																																																																																																																																																																																																																																																																							
(宏邦)		(康介)		(大輔)		(善光)	(浩司)	(信夫)	(彰)	(晃)	(隆)	(隆)	(隆仁)	(博)	(忠)	(正剛)	(賢志)	(幸一)	(圭介)	(修一)	(俊)	(教順)	(良介)	(浩規)	(慶史郎)	(大樹)	(将太郎)																																																																																																																																																																																																																																																																																																																																																																																																																																																																																																																																																																																																																																																																																																																																																																																																																																																																																																																																																																																																																																																																																																																																																																																																																																																									

※7月15日受付分まで(敬称略)



# 8年ぶりに 武雄へ！

9月30日(日) 11:45~13:30  
(11:00 開場)

会場：武雄市文化会館  
出場：予選通過の20組



<予選会>9月29日(土)  
12:40~(18:00 終了予定)



司会：徳田章アナウンサー

## 【出場申し込み】

- 出場資格 15歳以上の原則アマチュア(中学生を除く)
- 申込方法 往復はがきに、①郵便番号、②住所、③名前(よみがな)、④年齢、⑤性別、⑥電話番号、⑦職業(高校生は部活動)、⑧曲名(1曲)及び歌手名、⑨選曲理由(簡単に)を明記し郵送ください。  
※グループ出場は出場者全員の名前・年齢を明記ください。  
※応募後の曲目・出場メンバーの変更はできません。  
※出場者の選出後、ご案内を9月13日(木)頃に発送します。
- 申込期限 8月27日(月) 必着 ※応募は1人(1組)1通
- あて先 〒840-8601(住所不要)  
NHK 佐賀放送局「NHK のど自慢・出場」係



ゲスト：里見浩太郎



ゲスト：島津亜矢

## 【観覧申し込み】

- 申込方法 往復はがきに、①郵便番号、②住所、③名前、④電話番号を明記し、郵送ください。(1枚につき2名様まで入場可)
- 申込期限 平成24年9月3日(月) 必着
- あて先 〒840-8601(住所不要)  
NHK 佐賀放送局「NHK のど自慢・観覧」係  
※応募多数の場合は抽選となります。  
※1歳以上から入場整理券が必要です。

- その他、出場・観覧申し込みなどについての条件があります。  
詳しくは、NHK 佐賀放送局・事業までお問い合わせ下さい。  
☎0952(28)5009 (土日祝日除く：10時~19時)

※応募の際にいただいた個人情報は、選出・抽選結果の連絡のほか、NHKからの受信料のお願いに使用場合があります。

平成24年度優秀映画鑑賞推進事業

## 優秀映画鑑賞会

### 名匠・小津安二郎の世界



東京物語

代表作の「東京物語」のほか、「秋刀魚の味」「麦秋」「彼岸花」の計4作品を一挙上映します。

## ◆上映スケジュール

8月25日[土]	8月26日[日]
麦秋 11:00~13:05	秋刀魚の味 11:00~12:53
東京物語 13:25~15:41	彼岸花 13:13~15:11
彼岸花 16:01~17:59	東京物語 15:31~17:47
秋刀魚の味 18:19~20:12	秋刀魚の味 18:07~20:12

会場／武雄市文化会館大ホール  
鑑賞料／500円(全席自由)

入場券は2日間通し。半券で何度でも出入りできます。

問 武雄市文化協会 ☎080(1772)8555/0954(23)5166

平成24年度コミュニティ助成事業「地域の環境づくり助成事業」

## OMURA室内合奏団演奏会

共演・合唱団やまびこ



9月23日(日) 14:30開場/15:00開演

文化会館小ホール 一般1,000円 高校生以下500円(全席自由)

## OMURA室内合奏団 弦楽四重奏アウトリーチ

OMURA室内合奏団が市内の小学校・公民館にやってきます。小学校では保護者、公民館では一般の方も入場できます。詳細はお問合ください。

- 9月18日(火)午前・午後 朝日小学校/夜間 朝日公民館
- 9月19日(水)午前・午後 西川登小学校/夜間 西川登公民館
- 9月20日(木)午前・午後 武内小学校/夜間 武内公民館
- 9月21日(金)午前・午後 山内西小学校

小学校は午前・午後の授業時間中  
公民館は18:30開場/19:00開演

**入場無料**



## 人の動き

総人口 51,007人  
男 24,197人  
女 26,810人  
世帯数 17,418世帯

武雄町 16,420人(+12)  
橘町 2,693人(+9)  
朝日町 5,697人(-14)  
若木町 1,844人(±0)  
武内町 2,582人(±0)

東川登町 2,447人(+2)  
西川登町 2,060人(-13)  
山内町 9,172人(-15)  
北方町 8,092人(-2)  
( )は平成24年6月末日との増減

平成24年6月末日現在

《編集・発行》武雄市つながる部フェイスブック・シティ課/TEL 0954(23)9121・FAX0954(23)3816 《印刷》飯盛印刷紙工株式会社  
●武雄市ホームページアドレス <http://www.facebook.com/takeocity> ●E-mailアドレス [info@city.takeo.lg.jp](mailto:info@city.takeo.lg.jp) 再生紙利用





# 8月のカレンダー

平成 24 年 (2012 年)

## 【市 民 相 談】

消費生活相談  
女性総合相談  
こころとかたの健康相談  
栄養相談

## 【子育て交流広場】

オアシスひろば  
あっぱる  
あいあい  
どうぶんど

日

月

火

水

木

金

土

1 消費生活相談  
二種混合  
絵本タイム  
平成24年度特別支援学校・新教育課程説明会  
吟詠教室

2 消費生活相談  
二種混合  
将棋例会

3 こころの相談  
二種混合  
赤ちゃんひろば

4 消費生活相談  
土曜

5 消費生活相談  
土曜

6 乳幼児相談  
田舎例会

7 4カ月児健診  
サンサン、たけのこ  
法律相談

8 ボランティア  
民謡教室  
身体障がい者相談

9 二種混合  
平和集会  
将棋例会  
弁護士相談

10 おほしさま、くすくす、いちご  
にっご、きらきら、ゆうゆう  
第42回佐賀県入権・同和教育研究大会全体会  
杵島武雄地区入権・同和教育夏期講座  
謡曲教室

11 武雄看護学校同窓会総会・講演会

12 消費生活相談  
土曜

13 消費生活相談  
土曜

14 消費生活相談  
土曜

15 消費生活相談  
土曜

16 3歳6カ月児健診  
2歳6カ月児健診・歯科相談  
将棋例会

17 3歳6カ月児健診  
2歳6カ月児健診・歯科相談  
赤ちゃんひろば  
法律相談

18 消費生活相談  
土曜

19 消費生活相談  
土曜

20 平成24年度特別支援学校・新教育課程説明会  
田舎例会

21 3歳6カ月児健診  
2歳6カ月児健診・歯科相談  
特設人権相談  
行政相談

22 4カ月児健診  
リフレッシュタイム  
吟詠教室  
行政相談

23 乳幼児相談  
平成24年度同和問題講演会  
佐賀県特別支援教育研究会夏季研修会  
将棋例会  
弁護士相談

24 二種混合  
おほしさま、くすくす、いちご  
にっご、ゆうゆう  
出張オアシスひろば  
第49回佐賀県地方自治研究集会

25 子育ていろいろ相談  
優秀映画鑑賞会  
平成24年度がん撲滅キャンペーン

26 優秀映画鑑賞会  
東村豊子・ライオン・上杉 重樹の太陽

27 民謡教室  
謡曲教室

28 二種混合  
サンサン、たけのこ  
ばるーん

29 二種混合

30 市オ(臨時)※8/10までに要予約  
子育て支援者交流会  
将棋例会

31 消費生活相談  
土曜

9/1 消費生活相談  
土曜

2 消費生活相談  
土曜

3 消費生活相談  
土曜

4 1歳6カ月児健診  
2歳6カ月児健診・歯科相談  
特定健診・がん検診

5 絵本タイム  
4カ月児健診

6 消費生活相談  
土曜

7 こころの相談  
乳幼児相談  
赤ちゃんひろば

8 消費生活相談  
土曜

**みんなの健康** くらし部健康課 Tel 23-9135

<b>こころの相談</b>	毎月第1金曜	受付	9:30～11:30
武雄市文化会館			
<b>こころからだの健康相談</b>			
山内保健センター	毎週月・水曜(13日・15日除く)	受付	9:30～11:30
北方保健センター	毎週木曜	受付	9:30～11:30
<b>栄養相談</b>			
山内保健センター	毎週月・水曜(13日・15日除く)	受付	9:30～11:30
北方保健センター	毎週木曜	受付	9:30～11:30

**子どもの健康** こども部未来課 Tel 23-9215

<b>母子手帳交付</b>	毎日(土・日・祭日・年末年始除く)	受付	8:30～17:00
武雄市役所			
<b>乳幼児相談</b>			
山内保健センター	23日	受付	13:30～14:00
北方保健センター	6日	受付	13:30～14:00
<b>4ヵ月児健診</b> (平成24年4月生まれ)			
山内保健センター	7日	受付	13:15～13:30
北方保健センター	22日	受付	13:15～13:30
<b>3歳6ヵ月児健診</b> (平成21年1月～2月生まれ)			
医師会検診センター	17日	受付	13:15～13:30
山内保健センター	21日	受付	13:15～13:30
北方保健センター	16日	受付	13:15～13:30
<b>2歳6ヵ月児歯科健診</b> (平成22年2月生まれ) ・ <b>歯科相談</b>			
医師会検診センター	17日	受付	13:15～13:30
山内保健センター	21日	受付	13:15～13:30
北方保健センター	16日	受付	13:15～13:30
<b>ポリオ</b> (生後3ヵ月～9ヵ月未満)			
医師会検診センター	8日・30日(8/10までに要予約)	受付	13:30～13:45
<b>二種混合(ジフテリア・破傷風)</b>			
医師会検診センター	1・9・24・29日	受付	13:30～13:45
山内保健センター	3・28日	受付	13:30～13:45
北方保健センター	2日	受付	13:30～13:45

**ふんか** 武雄市文化会館 Tel 23-5165

<b>平和集会</b>	9日	9:00～11:00
武雄市文化会館大ホール		
<b>第42回佐賀県人権・同和教育研究大会全体会/佐賀武雄地区人権・同和教育夏期講座</b>	10日	14:00～16:30
武雄市文化会館大ホール		
<b>平成24年度同和問題講演会</b>	23日	13:30～15:20
武雄市文化会館大ホール		
<b>優秀映画鑑賞会</b>	25・26日	11:00～20:12
武雄市文化会館大ホール		
<b>平成24年度佐賀県特別支援学校・新教育課程説明会</b>	1日	10:00～16:30
武雄市文化会館小ホール		
<b>武雄看護学校同窓会総会・講演会</b>	11日	9:00～11:30
武雄市文化会館小ホール		
<b>洲上雅代歌謡ショウ</b>	19日	13:00～16:00
武雄市文化会館小ホール		
<b>平成24年度特別支援教育コーナーネイター等スキルアップ研修</b>	20日	9:30～16:30
武雄市文化会館小ホール		
<b>佐賀県特別支援教育研究会夏季研修会</b>	23日	9:00～16:00
武雄市文化会館小ホール		
<b>第49回佐賀県地方自治研究集会</b>	24日	13:30～17:30
武雄市文化会館小ホール		
<b>平成24年度がん撲滅推進シンポジウム</b>	25日	13:30～16:15
武雄市文化会館小ホール		
<b>東日本大震災チャリティー上野会「黒部の木囀」</b>	26日	①12:00～②17:00～
武雄市文化会館小ホール		

**こそだて** 子育て総合支援センター Tel 36-3700

<b>赤ちゃんひろば</b>	3日	10:00～12:00
武雄市文化会館		
子育て総合支援センター	17日	10:00～12:00
<b>子育てしている相談の日</b>		
子育て総合支援センター	25日	11:00～15:00
<b>オアシスひろば</b>		
子育て総合支援センター	6・20・27日	10:00～12:00
<b>絵本タイム</b>		
子育て総合支援センター	1日	10:00～11:00
<b>リッパシユタイム</b>		
子育て総合支援センター	22日	10:00～11:30
<b>あいあい</b>		
きつすきーション	毎週火・木	10:00～12:00
<b>あつぷつぷ</b>		
山内保健センター	毎週火・金	10:00～12:00
<b>公民館ひろば</b>		
サンサン (朝日公民館)	7・28日	10:00～12:00
おほしさま (橘公民館)	10・24日	10:00～12:00
たけのこ (武内公民館)	7・28日	10:00～12:00
くすっこ (若木公民館)	10・24日	10:00～12:00
いちご (東川登公民館)	10・24日	10:00～12:00
にしっこ (西川登公民館)	10・24日	10:00～12:00
ばるーん (川良公民館)	7・28日	10:00～12:00
きらきら (昭和公民館)	10日	10:00～12:00
ゆうゆうゆう (北方公民館)	10・24日	10:00～12:00
<b>出張オアシスひろば (横木)</b>		
橘公民館	24日	10:00～12:00
<b>子育て支援者交流会</b>	30日	13:30～
武雄市文化会館		

**いそい** 日輪荘 Tel 22-3288

<b>民謡教室</b>	8・27日	9:30～
謡曲教室	①10日・②27日 ⑨9:00～②10:00～	
<b>囲碁</b>	毎週月・火・水・金(例金6・20日)	9:30～
<b>将棋</b>	毎週木曜	9:30～
<b>吟詠</b>	1・22日	10:00～



**◆本場開催**

サライト門川開設周年記念  
【F II】12～14日  
第49回Doraemon Presents オペラ杯  
【F I】22～24日

**◆場外発売**

小田原 記念 (G III) 4～7日  
松戸 記念 (G III) 9～12日  
第9回松本秀人杯 (F I) 13～15日  
四日市マナブエ杯 (G II) 17～18日  
WTV杯七和歌山杯争奪戦 (F I) 17～19日  
富山 記念 (G III) 25～28日

**そうだん** 政策部総務課 Tel 23-9315

<b>消費生活相談 (Tel 23-9500へ)</b>	平日 (祝日・年末年始を除く)	9:00～16:30
市役所1階		
<b>女性総合相談</b>	毎週月・水・金・日(年末年始を除く)	9:00～16:00
※Tel 27-7001へお尋ねください。		
<b>法律相談 (Tel 23-9315へ要事前予約)</b>	7日 (5名まで)	13:15～15:45
市役所1階相談室	17日 (7名まで)	10:00～15:00
<b>行政相談</b>		
北方支所3-1会議室	21日	10:00～15:00
市役所1階相談室	22日	9:00～12:00
<b>特設人権相談</b>		
北方支所3-1会議室	21日	10:00～15:00
<b>弁護士相談 (Tel 36-5505へ要事前予約)</b>	9日	13:00～16:00
<b>弁護士相談 (Tel 45-2366へ要事前予約)</b>	23日	13:00～16:00
社会福祉協議会山内支所		
<b>身体障がい者相談</b>	8日	10:00～15:00
市役所1階相談室		

**【武雄地区休日急患センター当番表】**

<b>《診療時間》 9:00～17:00</b>		
8月	5日(日)	古賀 賢二
	12日(日)	山田 洋輔
	19日(日)	石橋 正
	26日(日)	石橋 正
9月	2日(日)	高原 和秀

※当番の医師は変更になることがあります。電話等でご確認ください。  
医師会検診センター: Tel 22-5599

**【小児時間外診療センター案内】**

小児時間外診療を平日夜間も実施します。お子様の急な病氣・ケガの際にご利用ください。

**《診療時間》 19:00～21:00**

<b>曜 日</b>	<b>場 所 (お問い合わせ)</b>
月・木・金 土・日・祝日	武雄市山内地区医師会検診センター (Tel 22-5599)
火曜日	鹿島藤津医師会会員の協力医療機関 (佐藤地区消防本部 Tel 22-4207)
水曜日	鹿島時間外こどもクリニック (Tel 0954-63-1838)

※小児救急電話相談 365日対応(9:00～23:00) (Tel #8000)