

TAKEO10

広報武雄
No.92
2013年10月号

志久七囃子浮立
稲主神社
(北方町志久地区)
10月20日(日)10:00~

武雄供日の流鏝馬行事
宵のまつり(エイトウ)
甘久~武雄神社~甘久
(朝日町甘久地区・武雄町武雄地区)
10月22日(火)18:00~

武雄供日の流鏝馬行事
流鏝馬
八並~武雄神社~八並
(武雄町八並地区・武雄地区)
10月23日(水) 10:40~
奉射 14:00~(予定)

黒髪神社の流鏝馬神事
黒髪神社
(山内町宮野区)
10月29日(火) 10:00~
奉射 14:30~(予定)



2013年

11月2日土 3日日 4日月

武雄市文化会館の敷地!!

同時開催 <3日>伝統芸能まつり <4日>たけおの食育まつり、全日本美味暮まんじゅう選手権大会



第8回

たけおの 物産まつり

毎年恒例の「たけおの物産まつり」を今年は武雄市文化会館周辺で開催します。今年も楽しいイベントが盛りだくさんです。ご家族、ご友人お誘いあわせの上、是非お越しください。

【日時】 11月2日(土)～11日4日(月・振休)

【場所】 武雄市文化会館の敷地

- 園児から大人まで各団体による演舞の披露
 - TKOのど自慢大会
 - 佐賀産和牛の焼肉無料試食会
 - 柄崎太鼓創立30周年コンサート「魂の叫び」
(11月3日 大ホール)
 - 武雄市内の物産品ほか、友好都市(雄武町、三条市、陸前高田市、宇多津町)の特産品の販売
 - たまごのつかみどり、商品券抽選会
- ※直前の新聞折り込みチラシについての引換券が必要です。

TKO のど自慢出演者募集

今年も「たけおの物産まつり」のステージイベントとして、「TKO のど自慢」を開催します！優秀賞や参加賞などもご用意しております。

【申込期限】10月10日(木)

武雄市物産まつり実行委員会
(事務局：商工流通課内)
☎ 0954-23-9183



第3回 武雄市伝統芸能まつり

市内で継承される伝統芸能を4団体が披露します。

【日時】 11月3日(日) 開演 9:50～

【会場】 武雄市文化会館 庭園
(雨天時：武雄市文化会館 大ホール)

【出演団体】 袴野面浮立保存会・宮野浮立保存会・永松面浮立保存会・立野川内浮立保存会

武雄市伝統芸能保存連絡協議会
(事務局：文化・学習課内)
☎ 0954-23-5166



第13回 全日本美味暮まんじゅう選手権大会 参加者募集

今年も「たけおの物産まつり」と同時開催でおしくらまんじゅう大会を開催します！「おしくらまんじゅう」は、5人1チームで行う、武雄市発のニュースポーツです。参加チームを現在募集中ですので、ぜひ参加してみませんか。

【日時】11月4日(月・振休)

大人の部 受付 9:00～

子どもの部 受付 10:00～

【会場】武雄市文化会館 庭園
(雨天時：文化会館内)

【参加料】

大人の部：1チーム 1,000円

子どもの部：1チーム 500円



参加チーム募集

申込期限：
10月16日(水)

全日本美味暮まんじゅう協会
(事務局：商工流通課内)
☎ 0954-23-9183

物産まつり臨時駐車場について

11月2日(土)～11月4日(月・振休)は白岩競技場下、武雄競輪場駐車場、武雄総合庁舎、山内支所、北方支所と会場を結ぶ無料シャトルバスが臨時運行します。シャトルバス運行に関するお問合せは武雄市物産まつり実行委員会事務局まで。

武雄市物産まつり実行委員会 (事務局：商工流通課内)
☎ 0954-23-9183



第6回 たけおの食育まつり開催

【日時】11月4日(月・振休)
9:00～16:00

【会場】武雄市文化会館
ミーティングホール、1階ラウンジ周辺

元気野菜の販売、野菜スイーツの試食、野菜たっぷりピザ焼き体験、たけおの農産物販売、つけもの講習、もったいないレシピ試食、野菜当てクイズ、おはつかみゲーム、朝ごはんクイズ～クイズに答えて朝から元気～、「食と農」絆づくりクイズラリー、ダンス・ダンス・フィットネス、おむすびころりん等

- 「楽しい食卓の絵」優秀作品表彰式
- 「あの人に食べてもらいたいお弁当コンテスト」優秀作品表彰式
- 西九州大学食育ボランティア「あすなろ隊」による食育体験

たけおの食育寺子屋実行委員会
(事務局：食育課)
☎ 0954-23-9217

でんすけ

武雄町 川良 三田

まちの食堂復活から1年

「再開当初は一年も続けられるのか
と思っていました。あつと間に一
年経ちました。まだまだ、落ち着
きませんね」と店長の岸川幸生さ
ん。脑梗塞のリハビリを経て、去年
の10月5日に約2年ぶりに、武雄
町富岡にある「でんすけ」の営業を
再開した。NPO法人ゆとりの就
労支援事業所として8人のスタッフ
で、でんすけを切り盛りしている。

「私は器用じゃないから違う味に
は作れない」という、人気のチャ
ンポンの味は30年間変わらない。
野菜は油で炒めず歯ごたえを残し
た食感で、スープは豚骨ベースの
あつさり味。特に年配の方や女性
客に人気で、週3回通う客もいる
という。また、でんすけではお弁
当の宅配にも力を入れており、リ
ピーターを増やしている。



後には引けなかった でんすけの再開

リハビリを担当し、ずっと岸川さんからでんすけの事を聞いていた作業療法士がいた。「岸川さんは前と変わらない味のチャンポンが作れるようになった。岸川さんはでんすけに戻るべきです」とその作業療法士がNPO法人ゆとりの中村理事長へ相談したことから、でんすけ再開へと動き出した。

理事長は「でんすけの再開は、あったものをもとの形に戻す、というリハビリの仕事そのものだと思えます。これがNPOゆとりの目指す障がい者支援の道だと、私の理想を岸川さんに押し付けたんですよ。若いスタッフ達にも約束しましたし」と笑いながら語った。岸川さん本人に実感がわかないまま、NPOゆとりでは大量のチャンポンを作る練習が行われ、さらにでんすけの改装も始まった。

まさに、「外堀を埋められていった」形で、でんすけは再開することとなった。再開した後も、NPOゆとりからはスタッフが足りない時に、調理補助にヘルプできてもらうなど、二人三脚で日々奮闘している。今日も、頼まれたら断れない岸川さんと同じ、やさしい味のチャンポンがお客へ安らぎの時間を提供している。



でんすけ

- 📍 武雄市武雄町大字富岡9834
- ☎ 0954-23-2246
- 🕒 11:00～15:00 (o.s. 14:30)
- 🅐 有 (7台)
- 🚫 日曜日



集団検診は10月で終了します がん検診、特定健診を受けましょう

各種がん検診の対象者と料金等はお問合せいただくか、4月配布の健康カレンダーまたは5月配布のがん検診に関するご案内をご確認ください。

【集団検診】

■場所・検診日・受付時間

山内保健センター 10月 3日(木) 8:30~10:30

北方保健センター 10月24日(木) 8:30~10:30

・乳がん検診は、がん検診率向上課までご予約をお願いします。

(1日定員55名)

・子宮頸がん検診は10:30より検診開始。

10月は「乳がん早期発見強化月間」です。

乳がん検診は個別検診も行っています。



【乳がん個別検診】

■医療機関 新武雄病院(☎ 0120-79-1092)

■実施期間 10月1日(火)~12月28日(土)

■申込方法 医療機関へ直接申込ください

・後期高齢者医療被保険者証をお持ちの方、生活保護世帯、市民税非課税世帯の人は無料で受診できます。詳細はお問合せ下さい。

がん検診率向上課 ☎ 0954-23-9131

平成25年度特別児童扶養手当及び 特別障害者手当等の手当額のお知らせ

平成24年11月に「国民年金法等の一部を改正する法律等の一部を改正する法律」(平成24年法律第99号)が成立したことにより、平成25年10月以降の特別児童扶養手当及び特別障害者手当等の手当額について、0.7%引き下がることとなります。

手当の種類	平成24年度4月~	平成25年10月~
特別児童扶養手当1級	50,400円	50,050円
特別児童扶養手当2級	33,570円	33,330円
特別障害者手当	26,260円	26,080円
障がい児福祉手当	14,280円	14,180円
経過的福祉手当	14,280円	14,180円

福祉課 ☎ 0954-23-9235

65歳以上の高齢者と0歳~中学3年生が対象 インフルエンザ予防接種の助成を行います

【高齢者インフルエンザ予防接種】

■助成期間 10月1日(火)~12月31日(火)接種分

■対象者 接種日当日に次のいずれかに該当する人

①65歳以上

②60歳以上65歳未満で、心臓や腎臓、呼吸器に重い病気のある人

■個人負担額 1,200円

■持参物 健康保険証又は、後期高齢者医療被保険者証

■受け方 県内実施医療機関での個別接種

※接種の1週間前までに直接医療機関に確認のうえ、予約してください。

健康課 ☎ 0954-23-9135

【子どもインフルエンザの予防接種】

■助成期間 10月1日(火)~12月31日(火)接種分

■対象者 武雄市内に住居票がある0歳から中学3年生の人

■助成金 1人2,000円まで

※接種にかかる費用から助成額を引いた分を、医療機関の窓口でお支払いください。

・0歳~13歳未満(2回接種):1回1,000円×2回

・13歳以上(1回接種):1回2,000円

■持参物 母子健康手帳または健康保険証

■受け方 かかりつけの医療機関(武雄市・杵島郡内)での個別接種

※接種の1週間前までに直接医療機関に確認のうえ、予約してください。

未来課 ☎ 0954-23-9215

ご協力をお願いします 高齢者要望等実態調査

高齢者要望等実態調査は、高齢者等の一人ひとりの声をこれからの介護保険事業計画・市町保健福祉計画等に役立てる大切な調査です。調査内容は漏れることはありません。ご協力をお願いします。

【実施期間】 10月1日(火)~10月31日(木)

【対象者・調査方法】

杵藤地区在住の人のうち、無作為に抽出された人等に郵送または聞き取りによる調査をお願いします。

介護保険事務所 ☎ 0954-69-8222

LET'S ENJOY CABLE INTERNET

MENU

OPEN 平日 9:00-17:00
土曜 9:00-14:30

〒843-0302 佐賀県嬉野市嬉野町大字下野甲 716 番地 21
TEL 0954-20-2580
株式会社 **テレビ九州**

キャンペーン期間
2013年
10月未まで

インターネット初期費用キャンペーン! 160Mコース、50Mコース、30Mコースへお申し込みなら
初期費用 **無料!** 高速コース加入キャンペーン中!
さらに! 30メガコース以上へは **コース変更無料!**

※高速コース加入キャンペーン(初期費用無料)でご加入の場合1年以内のコース変更ができません。1年以内の解約もできません。1年以内での解約の場合、違約金17,000円頂きます。※加入促進キャンペーン(初期費用7,000円)でご加入の場合、半年以内の解約はできません。解約の場合、違約金10,000円頂きます。
詳しくはお問い合わせ下さい



！ ペットの管理は飼い主の責任

「犬を散歩させている飼い主が、フンのあと始末をしないで帰る」、「犬のくさりをはずして散歩させる」といったペットに関する様々な苦情が寄せられています。飼い犬には適度な運動をさせ、散歩のときは鎖でつなぎ、糞尿の後始末を必ず行いましょう。

飼い猫は交通事故を避けるためにも、できる限り室内で飼いましょう。

ペットには鑑札や名札をつけ、所有者を明らかにし、感染病予防など健康管理に注意し、最後まで責任をもって飼いましょう。

環境課 ☎ 0954-36-2506

！ 10月1日は浄化槽の日
浄化槽を正しく使いましょう

放流水の水質悪化や悪臭の発生を防ぐため、①機械の点検・補修や消毒剤の補充②浄化槽内に溜まった汚泥などの汲み取り③法定検査などを定期的に行いましょう。

■浄化槽の正しい使い方

- ・トイレの洗浄水は適量を流し、トイレトーパー以外の異物を流さない。
- ・洗濯では、必要以上の洗剤・漂白剤を使用しない。
- ・台所から天ぷら油や野菜くずなどは流さない。
- ・点検や清掃ができるように、マンホールやブロワ(送風機)の上には物を置かない。

※市では、浄化槽の設置推進に取り組んでおり、「戸別浄化槽整備事業(市設置型)」と「浄化槽設置補助事業(個人設置型)」の2つの浄化槽事業を行っています。詳しくはお問い合わせください。
下水道課 ☎ 0954-23-9118

！ 10月は土地月間です

一定面積以上の土地について、売買等の取引をした場合には、国土利用計画法により、契約締結後2週間以内に買主が土地の利用目的及び取引価格等を届け出なければなりません。

届出をしなかったり、偽りの届出をすると罰則が科せられることがあります。

- 【届出義務者】 買主
- 【届出の時期】 契約締結後2週間以内
- 【届出先】 土地の所在する市町村
- 【罰則】 6月以下の懲役または百万円以下の罰金
- 【対象の土地売買の取引】

- ・市街化区域…2,000㎡
- ・市街化区域以外の都市計画区域…5,000㎡
- ・都市計画区域以外の区域…10,000㎡

※森林の場合は、上記要件にかかわらずすべて森林法の届け出が必要

佐賀県 土地対策課 ☎ 0952-25-7034

！ 不法投棄は止めましょう!

缶やペットボトルのポイ捨てを含むゴミの投棄は、止めましょう。市でも、パトロールの強化や防止看板設置など不法投棄防止に努めておりますが、モラルにかけた不法投棄があとを絶ちません。

ごみを道路や空き地、山林、河川などに捨てることは多くの人の迷惑になります。

みんなが気持ちよく生活できるよう、周辺の美化にご協力をお願いします。

環境課 ☎ 0954-36-2506

広告

粋な和服美人を目指しましょう

手結びで分かりやすい
初級のコースです
週1回15講座
受講料無料

カリキュラムの内容

- 説明会 ●普段着の着方 ●浴衣
- 名古屋帯の締め方
- 半巾帯の締め方 ●柔らか物の着方
- 袋帯の締め方(二重太鼓) ●修了式

◆全て手結びで行います。特別な道具は必要ありません。(着物や小物はご自分のものをお持ち下さい)

◆博多織工場見学、着物勉強会、修了式参加費は自己負担となります。

◆ご希望の方は帯や着物を購入することも可能です。

個人情報取り扱い
取得した個人情報は、当協会が開講する教室のご案内にのみ使用します。

11月上旬
開講
お申込締切日
10/26(土)

第25期生

きもの着付教室

受講生募集



会場名	午前	午後	夜間
伊万里市民会館	火		金
唐津市民会館	水	水	
武雄市文化会館	木	木	木
みゆき記念館	月	月	月

【会場のご案内】

- ◆午前の部: 10時～12時
- ◆午後の部: 13時～15時
- ◆夜間の部: 19時～21時

受講ご希望の方は電話・ハガキ又はFAX・Eメールのいずれかでお申し込みください。

お申込み
受付時間 / 午前9時～午後5時 FAX.092-926-7389(24時間受付)

☎0120-265-756

〒838-0228 朝倉郡筑前町二75-3 F係
ハガキ・FAXの場合は下記の7項目をご記入のうえ、お送りください。
1.ご希望の会場・曜日・時間(第2希望まで) 2.郵便番号 3.住所
4.氏名(ふりがな) 5.電話番号 6.年齢 7.職業



工房 輪葉葉

日本きもの推進協会

http://www.nihonkimono.com

きもの文化の発展を願う博多織メーカー・問屋の協賛による無料教室です。※博多織工業組合後援

 **社会保険労務士による無料相談会**

労働・年金相談を次の日程で開催します。

【日時】 10月20日(日)10:00～15:00
【場所】 武雄市文化会館 2階 中集会室A

佐賀県社会保険労務士会 ☎ 0952-26-3946

 **相続・遺言に関する無料相談会**

【日時】 10月6日(日)10:00～16:00
【場所】 武雄市文化会館 小会議室B
【その他の相談内容】 建設業許可・農地転用許可・会社設立、一般社団法人設立・会計記帳など。

佐賀県行政書士会武雄鹿島支部 ☎ 0954-22-0260

 **受講者募集
チャレンジパソコン講座in嬉野**

【内容】 ①パソコンの基礎 ②文字入力
③インターネット ④電子メール
【日時】 11月25日(月)～28日(木) 13:30～16:30
【場所】 嬉野市中央公民館(旧塩田公民館)
2階視聴覚室
【対象】 50歳以上のパソコン初心者
【定員】 20名(応募者多数時抽選)
【講座料】 3,700円(テキスト代含む)
※パソコンは主催者側で用意します。
【申込期間】11月5日(火)～14日(木)

西日本情報センター内シニアネット佐賀
☎ 0952-33-3155

 **武雄中央ライオンズクラブによる
震災復興支援事業**

武雄中央ライオンズクラブは、東北地方の被災地へ義援金を送るため、温泉deビートルズの開催に合わせ、焼きそば・カレーを出店します。

【日時】 10月12日(土)12:00～20:00
10月13日(日)12:00～20:00
【場所】 佐賀県立宇宙科学館裏
もよおし広場(ボート乗り場)



武雄中央ライオンズクラブ事務局
☎ 0954-23-9907

 **10月は買い物袋持参の強調月間です
マイバッグを持っていこう!**

お店に行くときに買い物袋(マイバッグ)を持参し、レジ袋をもらわないことで、ごみになるレジ袋を減らすことができます。
レジ袋を辞退した人にポイント還元や割引などの特典・サービスを提供しているお店もあります。

皆さん、お出かけ前にちょっと気を付けて、買い物袋を持参しましょう。

環境課 ☎ 0954-36-2506

みどり法律事務所

弁護士 鬼橋正敏(佐賀県弁護士会所属)
弁護士 福田孝(佐賀県弁護士会所属)

事務所 〒843-0022 佐賀県武雄市武雄町大字武雄字竹下5663-2
TEL 0954-22-6331 FAX 0954-22-6332

※平成25年度厚生労働省委託事業
シニアワークプログラムにチャレンジ!

受講生募集中!

受講料無料

◆受講対象 : 55歳以上の雇用・就業を希望する高齢者。 ハローワークで求職登録をした方。

講習名	講習内容	実施時期	実施場所	定員
緑地保全管理講習	植木の手入れだけでなく、病害虫の対処法など、実技を主体とした講習。	10月15、16、17、18、21、22、23、24日(8日間)	武雄市勤労者福祉会館	25
介護職員初任者研修課程講習 (旧ホームヘルパー2級課程)	介護職員初任者研修課程の資格を取得し、訪問介護員等の就職を目指す講習。 (※健康診断料は自己負担。 ※講習修了後、修了テストあり。)	11月6日～12月21日(24日間)	武雄市文化会館	25

※日程・会場は変更になることがあります。 ※趣味、教養のための申込はご遠慮ください。 ※受講申込書の提出が必要です。 受付締切:原則開講日の2週間前まで

お申込み・お問合せは (公社)佐賀県シルバー人材センター連合会 TEL 0952-34-1440 FAX 0952-34-1445 連合会ホームページをご覧ください。
(公社)武雄市シルバー人材センター TEL 0954-22-8711 FAX 0954-22-8716 「佐賀県シルバー」で検索。

5(土)
~6(日)

第13回 エポカル武雄まつり

今年もエポカル武雄まつりを開催します。今回はリニューアル記念として、二日間開催です。大人も子どもも楽しめるイベントをご用意しています。「図書館にまだ行ったことない!」という方は、ぜひこの機会に図書館にいらしてください。

5日(土)

講演会『フェアトレードについて考えよう』

フェアトレード・ラベル・ジャパン 中島佳織さん

世界でも注目を集めている「フェアトレード」(開発途上国の原料や製品を適正な価格で取引する貿易のしくみ)を分かりやすく解説していただきます。

【時間】15:00~16:30 【場所】メディアホール

【入場料】無料 【定員】100名 整理券制

6日(土)

スペシャルおはなし会

音訳・点訳・体験コーナーほか

【時間】10:00~ 【場所】図書館内及びメディアホール

両日開催

◎クイズラリー・「こびと図鑑」のこびとを探せ

【場所】図書館内

◎「武雄に残る絵図展」

【場所】蘭学・企画展示室 10/5(土)~11/10(日)まで



武雄市図書館

TAKEO CITY LIBRARY

10月のイベント

12(土)

馬場 正尊氏 講演会

公共空間のリノベーション

~新しい公共/パブリックに必要なこと~

建築家。伊万里市生まれ。建築設計事務所OpenAを設立。建築設計、都市計画、執筆など幅広く手がけ、東京R不動産のディレクターも務める。

今回、武雄市図書館も掲載されている『RePUBLIC 公共空間のリノベーション』の出版を記念した講演会を開催致します。

樋渡市長との対談も予定。

【時間】14:00~15:30

【場所】メディアホール

【入場料】無料

【定員】100名 整理券制



13(日)

オトヨミ書房

銀河鉄道の夜と The Chieftains

本の読み語りとDJのレコードセレクトとをあわせて、音と読み、のパフォーマンスされるオトヨミ書房さん。

今回は舞台を武雄市図書館にて、題材は宮沢賢治の

代表作『銀河鉄道の夜』に、

アイルランドの国宝と称される

『The Chieftains』をセレクト。

人としての生と死、そして幸せの

具体性を問いかける銀河鉄道

の旅をぜひお楽しみください。

【時間】14:00~15:00

【場所】メディアホール

【入場料】無料

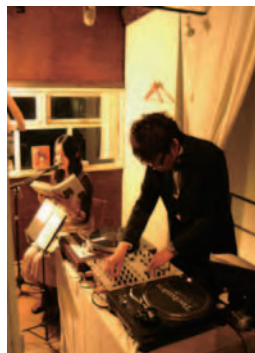

20(日)

深谷 圭助先生の こども辞書引き学習法

「言葉を覚えて、読書が好きになる、さらに自ら課題に気づき、自ら学ぶようになる」

深谷圭助先生が講師となり、辞書を引き、単語を調べたページに付箋を貼っていく学習。

その付箋が増えていくことで、楽しくゲーム感覚で辞書を引けるようになります。

【対象】5歳~10歳

【時間】11:00~12:30

14:00~15:30

【場所】メディアホール

【入場料】無料

【定員】各回100名 整理券制

※保護者の方もご参加頂けます。



整理券は図書館内サービスカウンターにて、配布致します。

詳しくは、武雄市図書館・歴史資料館HP (<http://www.epochal.city.takeo.lg.jp>) をご確認くださいませ。

10 October

平成25年/2013年

月カレンダー

市民相談

- 消費生活相談**
☎ 9:00~16:30
☎ 0954-23-9500へ
📍 市役所1階
- 健康**
☎ 9:30~11:30
📍 月・水 山内保健センター
木 北方保健センター
第1・3火 武雄市役所
- 女性総合相談**
☎ 9:00~16:00
☎ 0954-27-7001へ
- 栄養相談**
☎ 9:30~11:30
📍 月・水 山内保健センター
木 北方保健センター
第1・4火 武雄市役所

子育て交流広場

- オア** オアシスひろば
☎ 10:00~12:00
📍 子育て支援センター
- あい** あいあい
☎ 10:00~12:00
📍 キッズステーション
- 土曜** だよらぶんこ
- あぶ** あつぷつぷ
☎ 10:00~12:00
📍 山内保健センター

SUN	MON	TUE	WED	THU	FRI	SAT
29	30	1 消費 栄養 健康 女性 消費生活 健康 栄養 女性	2 消費 栄養 健康	3 消費 栄養 健康 女性 消費生活 健康 栄養 女性	4 消費 栄養 健康 女性 消費生活 健康 栄養 女性	5 土曜
6 〇両親学級	7 消費 栄養 健康 女性 消費生活 健康 栄養 女性	8 消費 栄養 健康 女性 消費生活 健康 栄養 女性	9 消費 栄養 健康 消費生活 健康 栄養 女性	10 消費 栄養 健康 女性 消費生活 健康 栄養 女性	11 消費 栄養 健康 女性 消費生活 健康 栄養 女性	12 土曜
〇両親学級		〇法律相談	〇絵本タイム	〇肝炎ウイルス検診 〇がん検診 〇特定健診 〇わかもん健診	〇こころの相談 〇赤ちゃんひろば	
13	14	15 消費 栄養 健康 女性 消費生活 健康 栄養 女性	16 消費 栄養 健康 消費生活 健康 栄養 女性	17 消費 栄養 健康 女性 消費生活 健康 栄養 女性	18 消費 栄養 健康 女性 消費生活 健康 栄養 女性	19 土曜
		〇4か月児健診 〇サンサン、ばるーん	〇乳幼児相談・歯科健診 〇妊婦歯科健診 〇身体障がい者相談 〇赤ちゃん登校日	〇3歳6か月健診 〇弁護士相談	〇くすっこ、にしっこ、ゆうゆう	〇がんサロン
20	21 消費 栄養 健康 女性 消費生活 健康 栄養 女性	22 消費 栄養 健康 女性 消費生活 健康 栄養 女性	23 消費 栄養 健康 消費生活 健康 栄養 女性	24 消費 栄養 健康 女性 消費生活 健康 栄養 女性	25 消費 栄養 健康 女性 消費生活 健康 栄養 女性	26 土曜
		〇4か月児健診 〇親子でリフレッシュタイム	〇4か月児健診 〇親子でリフレッシュタイム	〇肝炎ウイルス検診 〇がん検診 〇特定健診 〇わかもん健診 〇弁護士相談 〇行政相談・ふれあい福祉相談合同相談	〇3歳6か月健診 〇赤ちゃんひろば 〇法律相談	〇おほしさま、いちご、きらきら 〇子育ていろいろ相談
27	28 消費 栄養 健康 女性 消費生活 健康 栄養 女性	29 消費 栄養 健康 女性 消費生活 健康 栄養 女性	30 消費 栄養 健康 消費生活 健康 栄養 女性	31 消費 栄養 健康 女性 消費生活 健康 栄養 女性	1 消費 栄養 健康 女性 消費生活 健康 栄養 女性	2 土曜
		〇3歳6か月健診 〇たけのこ 〇特設人権相談 〇行政相談		〇肝炎ウイルス検診 〇がん検診 〇特定健診 〇わかもん健診 〇弁護士相談 〇行政相談・ふれあい福祉相談合同相談	〇こころの相談	
3	4	5 消費 栄養 健康 女性 消費生活 健康 栄養 女性	6 消費 栄養 健康 消費生活 健康 栄養 女性	7 消費 栄養 健康 女性 消費生活 健康 栄養 女性	8 消費 栄養 健康 女性 消費生活 健康 栄養 女性	9 土曜
		〇法律相談	〇乳幼児相談・歯科健診 〇妊婦歯科健診 〇絵本タイム	〇1歳6か月児健診	〇くすっこ、にしっこ、ゆうゆう	〇がんサロン



公民館ひろば
10:00~12:00

ばるーん(川良公民館) ゆうゆうゆう(北方公民館) おほしさま(橘公民館) 赤ちゃん登校日(武雄中学校)
くすっこ(若木公民館) サンサン(朝日公民館) いちご(東川登公民館)
にしっこ(西川登公民館) たけのこ(武内公民館) きらきら(昭和公民館)

2013「きたがたフェスタ」

例年4月に四季の丘公園で開催していた「四季の丘フェスタ」を名称と場所を新たに、開催します。

- 【日時】 10月6日(日)8:30～15:30
- 【場所】 北方小学校南 イベント広場
- 【内容】 ・トロッコレース

- ・ステージ
北方小学校／北方幼稚園／大崎保育園／志久慈恩保育園／PLバトントワリング／北方中学校吹奏楽部／博多の猿回し「猿心ショー」／お楽しみ抽選会／餅まき
- ・物産・飲食コーナー
佐賀牛販売、若楠ポーク黒米弁当「丼バージョン」、焼きチャンポン、いのしし肉加工品、その他多数



きたがたフェスタ実行員会(北方支所 まちづくり課内)
☎ 0954-36-6023

参加者募集 ふれあい史跡巡り(Dコース)

武雄温泉周辺の史跡を徒歩で見学します。

- 【日時】 11月9日(土) 8:45～12:00
- 【集合場所】 武雄市文化会館大ホール前
- 【費用】 保険料 50円
- 【応募締切】 11月7日(木)
- 【見学先】

武雄町の桜山、武雄温泉、丸山公園、諏訪神社



▲富岡天満宮



▲武雄温泉新館

以下の問合せ先に事前申し込みが必要です。定員は40人。

文化・学習課 ☎ 0954-23-5166

企画展「武雄に残る絵図展」の開催

今年は伊能忠敬の測量隊が武雄を測量してから200年目に当たります。武雄鍋島家資料には、慶長および正保の国絵図等、全国的にも希少な絵図が含まれており、また江戸期の武雄領内の絵図も数多く残されています。

武雄城下屋敷図 一舗 ▶
江戸時代 武雄鍋島家資料

御船山を正面に据え、武雄(塚崎)の古城跡と、その下に扇形に拡がる武家地を描いている。絵図に記される家臣の名前から、18世紀後期頃の成立と思われる。



- 【日時】 10月5日(土)～11月10日(日) 9:00～17:00
- 【休館日】10/7(月)・15(火)・21(月)・28(月)・11/5(火)
- 【会場】 武雄市図書館・歴史資料館
- 【観覧料】無料

武雄市図書館・歴史資料館 歴史資料係
☎ 0954-28-9105

3つまとめて利用するとお得です。



ケーブルワン利用者限定
auを新規ご契約の方に、
「au割引クーポン」プレゼント中!

auスマートバリュー

※auへのお申し込みが必要です。

auスマートフォンのご利用料金から 毎月1,480円割引 最大2年間

ケーブルプラス電話・ケーブルインターネットのご加入につきましてはケーブルワンまでお問合せ下さい。au並びにauスマートバリューの条件等に関してはauショップへお尋ね下さい。「スマートバリュー」は、イーエムシー株式会社の登録商標です。

Cable One

ケーブルワン

検索

— ケーブルプラス電話から通話無料! —
TEL:0954-33-0311
〒843-0023佐賀県武雄市武雄町昭和360

「男女がのびのびと暮らせるまちづくりを考えるⅢ」
佐賀大学+武雄市 連携公開講座 受講者募集

以下のテーマで佐賀大学公開講座を開催します。3回講座をすべて受講された人には、佐賀大学学長名の「修了証書」を贈呈。ご参加お待ちしております。

- ・参加費無料。10月1日(火)受付開始
- ・1回のみのお受講もOK。託児はありませんが、お子さんと一緒に聞いていただけるスペースをご用意します。

- 時間 19:15～20:45
- 場所 武雄市図書館 メディアホール
- 申込方法 電話、FAX(0954-23-3816)またはメール(danjo@city.takeo.lg.jp)にて下記をお知らせください。
- ①件名:「男女共同参画公開講座」申込
- ②参加者の氏名
- ③連絡先の電話番号もしくはFAX、Eメール
- 定員 50名※定員に達し次第、受付を締め切ります
- 持参物 筆記用具

男女参画課 ☎ 0954-23-9141

■第1回 10月24日(木)
悩んで失敗して“親”になる
 ～夫婦で聞きたい育児の本音～
 佐賀大学文化教育学部教授
 中西 雪夫 さん



■第2回 10月31日(木)
日本のジョーシキは 世界のヒジョーシキ?
 ～日本と海外の妊娠・出産・子育て比較～
 佐賀大学男女共同参画推進室特任教授
 宮地 歌織 さん



■第3回 11月6日(水)
女性はなぜヤセたがるのか
 佐賀大学文化教育学部准教授
 吉岡 剛彦 さん



温泉 de ビートルズ音楽祭2013 10月12日(土)、13日(日)、14日(月)～18日(金)、19日(土)、20日(日)
まちなかで音楽に浸りっぱなしの9DAY's

イベント	開演時間	会場
10/12(土) 始まりは野外deビートルズ	12:00	宇宙科学館裏公園特設ステージ
ジョンの魂、リッキー廣田LIVE2013	20:00	ライブカフェDEAR JOHN 【入場料 1,000円】
10/13(日) ミュージック・イン・タケオ	12:00	宇宙科学館裏公園特設ステージ
10/14(月) 温泉旅館浸ってビートルズ	19:00	大正ロマンの宿京都屋
10/15(火) 温泉旅館浸ってビートルズ	19:30	武雄センチュリーホテル
10/16(水) 温泉旅館浸ってビートルズ	20:00	湯本荘東洋館
10/17(木) 温泉旅館浸ってビートルズ	19:00	武雄温泉新館前
10/18(金) 温泉旅館浸ってビートルズ	19:00	武雄温泉ハイツ
	20:00	ホテル春慶屋
10/19(土) コンサートホールdeビートルズ	12:00	武雄市文化会館小ホール
温泉旅館浸ってビートルズ	20:00	大正ロマンの宿京都屋
10/20(日) しめっくりdeビートルズ	12:00	武雄市文化会館小ホール
The Parrotsコンサート	19:00	武雄市文化会館小ホール 【前売2,500円/当日3,000円】



※去年の音楽祭の様子

温泉deビートルズ実行委員会事務局(スタジオインプット内) ☎ 0954-22-4656

学校説明会 平成25年10月27日(日) 10:00～12:00 **共に学ぼう!**

理学療法学科	高校推薦・社会人選抜	一般入試前期入
看護学科		高校推薦・社会人選抜
願書受付期間	9/25(水) ▶ 10/9(水)	10/10(木) ▶ 10/23(水)
入学試験日	10/12(土)	10/26(土)

学校法人 福岡保健学院
武雄看護リハビリテーション学校
 〒843-0024 佐賀県武雄市武雄町大字富岡12623番地

お問い合わせ TEL0954-23-6700(代表) www.takeo-nurse-reha.jp 武雄看護リハビリテーション学校 検索



こころの相談 ※予約制

武雄市文化会館 4日(金) 受付 9:30～11:30

がんサロン

医師会検診センター 12日(土) 10:00～12:00

 **子どもの健康**

母子手帳交付

武雄市役所 毎日(土日祝日・年末年始を除く) 受付 8:30～17:00

両親学級

山内保健センター 6日(日) 受付 13:15～13:30

乳幼児相談・歯科健診／妊婦歯科健診

山内保健センター 15日(火) 受付 13:15～13:30

北方保健センター 9日(水) 受付 13:15～13:30

4か月児健診(平成25年6月生まれ)

山内保健センター 8日(火) 受付 13:15～13:45

北方保健センター 16日(水) 受付 13:15～13:45

3歳6か月児健診(平成22年3月～4月生まれ)

医師会検診センター 18日(金) 受付 13:15～13:30

山内保健センター 22日(火) 受付 13:15～13:30

北方保健センター 10日(木) 受付 13:15～13:30

 **子育て**

赤ちゃんひろば

武雄市文化会館 4日(金) 10:00～12:00

子育て総合支援センター 18日(金) 10:00～12:00

絵本タイム

子育て総合支援センター 2日(水) 10:30～11:00

親子でリフレッシュタイム

子育て総合支援センター 16日(水) 10:30～11:00

子育ていろいろ相談

子育て総合支援センター 26日(土) 11:00～15:00

映画「生まれる」

子育て総合支援センター 26日(土) ①10:00～
②14:00～

 **憩い**

民謡教室

1日(火)・28日(月) 9:30～

謡曲教室

28日(月) 10:00～

囲碁

毎週月・水・金 ※例会7日(月)・21日(月) 9:30～

将棋

毎週木曜 9:30～

吟詠

2日(水)・16日(水) 10:00～

武雄地区休日急患センター案内

開設場所：医師会検診センター ☎ 0954-22-5599

診療日：日曜・祝日(9:00～17:00)

小児時間外診療センター案内

診療時間 19:00～21:00

小児時間外診療を平日夜間も実施します。お子様の急な病気・ケガの際にご利用ください。

火曜 鹿島藤津地区医師会輪番(問:村藤地区消防本部 ☎ 0954-22-4207)

水曜 鹿島時間外子どもクリニック(☎ 0954-63-1838)

上記以外・祝日 武雄杵島地区医師会検診センター(☎ 0954-22-5599)

※小児救急電話相談 365日対応(19:00～23:00)

#8000

女性総合相談

☎ 0954-27-7001へお電話ください。

毎週月曜・木曜(第3月曜・祝日・年末年始を除く)

※相談日以外は☎ 0954-23-9141(市役所男女参画課)までお尋ねください。

法律相談(☎ 0954-23-9315 へ要事前予約)

市役所1階相談室 *5名まで 1日(火) 13:15～15:45

市役所1階相談室 *7名まで 18日(金) 10:00～15:00

行政相談

北方支所3-1会議室 22日(火) 10:00～15:00

行政相談・ふれあい福祉相談合同相談

市役所1階相談室 24日(木) 9:00～16:00

身体障がい者相談

市役所1階相談室 9日(水) 10:00～15:00

特設人権相談

北方支所3-1会議室 22日(火) 10:00～15:00

弁護士相談(☎ 0954-36-5505 へ要事前予約)

北方支所南棟3階会議室 *5名まで 10日(木) 13:00～16:00

弁護士相談(☎ 0954-45-2366 へ要事前予約)

社会福祉協議会山内支所 *5名まで 24日(木) 13:00～16:00

 **文化**

淵上雅代ファンクラブ新曲発表会

武雄市文化会館 小ホール 9日(水) 13:00～15:30

優秀映画鑑賞会

武雄市文化会館 大ホール 13日(日)・14日(月) 11:00～19:52

武雄市中学校英語暗唱大会

武雄市文化会館 小ホール 17日(木) 13:00～16:30

温泉deビートルズ音楽祭

武雄市文化会館 小ホール 19日(土) 12:00～20:00

20日(日) 12:00～16:30

THE PARROTS コンサート

武雄市文化会館 小ホール 20日(日) 19:00～21:00

アマラウ・ピエイラ ピアノリサイタル

武雄市文化会館 大ホール 26日(土) 19:00～21:00

第5回発表会箏曲藍の会(文化祭)

武雄市文化会館 小ホール 27日(日) 10:00～11:30

武雄市老人趣味の作品展表彰式

武雄市文化会館 小ホール 28日(月) 14:00～15:00

平成25年度 武雄中学校合唱コンクール

武雄市文化会館 大ホール 31日(木) 14:00～16:00

 **たけお競輪**

本場開催

副島整形外科病院120周年記念 (FI) 2日(水)～4日(金)

中央総合警備保障杯 (FII) 21日(月)～23日(水)

場外発売

青森記念 みちのく記念競輪 (GIII) 9/28(土)～10/1(火)

防府記念 周防国府杯争奪戦 (GIII) 5日(土)～8日(火)

熊本記念 火の国杯争奪戦 (GIII) 12日(土)～15日(火)

千葉記念 滝澤正光杯 (GIII) 17日(木)～20日(日)

一宮記念 毛織王冠争奪戦 (GIII) 26日(土)～29日(火)

別府競輪 第14回オランダ国王友好杯 (FI) 10/30(水)～11/1(金)

優秀映画鑑賞会

平成25年度優秀映画鑑賞推進事業

不朽の名作を、今再び。

若い世代にもぜひ見てほしい名画。



◆大江戸五人男(1951年 松竹)



◆銭形平次捕物控 人肌蜘蛛(1956年 大映)

阪妻、長谷川一夫、右太衛門、千恵蔵

定番時代劇の醍醐味を存分に発揮したスター競演の作品をご紹介します。



◆旗本退屈男(1958年 東映)



◆赤穂浪士(1961年 東映)

2013年 **10月13日[日]・14日[月]** **武雄市文化会館大ホール**

鑑賞料[全席自由]500円 ※鑑賞券は2日間通し券です。再入場の際は半券が必要です。

主催：武雄市／武雄市文化会館／文化庁／東京国立近代美術館フィルムセンター

協賛：株式会社衛星劇場

協力：株式会社オーエムシー

お問合せ：武雄市文化協会 電話 080-1772-855 / 0954-23-5166

作品名	10月13日(日)上映時間	10月14日(月)上映時間
大江戸五人男(132分)	① 11:00 ~ 13:12	④ 17:40 ~ 19:52
銭形平次捕物控 人肌蜘蛛(82分)	② 13:32 ~ 14:54	③ 15:58 ~ 17:20
旗本退屈男(108分)	③ 15:14 ~ 17:02	② 13:50 ~ 15:38
赤穂浪士(150分)	④ 17:22 ~ 19:52	① 11:00 ~ 13:30

お知らせ

**中小企業で働く人対象職業訓練
能力開発セミナー受講生募集**

ポリテクセンター佐賀では中小企業で働く人を対象にした技能・技術の向上を図る職業訓練をおおむね2日～5日の期間で実施しています。

以下、各コースの詳細や平成26年1月以降の募集コースはポリテクセンター佐賀のホームページをご覧ください。

11月実施	結合部品の選定・組付け技術 有接点シーケンス制御による電動機制御の実務
11・12月実施	自家用電気工作物の実践施工技術
実施場所	ポリテクセンター佐賀 (佐賀市兵庫町若宮1042-2)

ポリテクセンター佐賀 受講者係
☎ 0952-26-9516

**求職者対象
職業訓練受講生募集**

平成26年1月入所コース(訓練期間:6か月)の職業訓練受講生を下記の通り募集します。

■募集コース及び定員

機械・CAD技術科	18人
金属加工科	18人
電気設備科	18人
住宅リフォーム技術科	18人
建築CAD科	24人

- 応募期間 10月15日(火)～11月28日(木)
- 応募方法 最寄りの公共職業安定所でご相談の上、応募書類を提出してください。

ポリテクセンター佐賀 ☎ 0952-26-9516

第7回とうせん祭

県立うれしの特別支援学校の児童・生徒が日頃の学習成果を発表します。皆さんぜひお越しください。

- 【日時】 10月26日(土) 9:50～
- 【場所】 うれしの特別支援学校(嬉野市塩田町)
- 【内容】 午前の部 ステージ発表
午後の部 作業製品販売など

うれしの特別支援学校 ☎ 0954-66-4911

第37回 さが矯正展の開催

「さが矯正展」は、法務省が主唱する『社会を明るくする運動』の一環として、当所の実情や役割について広く一般の人に紹介し、矯正行政に対する理解と協力を得ることを目的として開催するものです。

- 【日時】 10月19日(土) 9:30～16:00
- 【場所】 佐賀少年刑務所庁舎前(佐賀市新生町2-1)

佐賀少年刑務所職業訓練担当 ☎ 0952-24-3291

住みいるペイントプロショップ

屋根塗装・外壁塗装・部分塗装など住まいの塗替えなら

塗替えについてのご相談、お問い合わせは

住みいるペイントプロ モーニングバイ

☎ 0120-40-7681

受付時間 9:00～17:00 (土・日・祝日は除く)

佐賀県知事許可(般-22)第11040号

MP エムピー工業株式会社

武雄市西川登町大字神六20100(メルヘン村近く)

笑顔対応 仕上り保証 安心価格 見積り無料 ホームページからもお申込できます

エムピー工業 武雄市 検索

介護福祉ステーション 森の音よりご案内

4月1日より3か所にてご利用者様のサービスを致しております。
介護を必要とされる方、介護にお困りの方、お気軽にご相談ください。

- ✿ 週に1回定期的に、プロのマッサージを受けるサービス
- ✿ 旬の食材をいち早く取り入れた、まごころいっぱいの手料理
- ✿ 毎日楽しく過ごせる、お誕生会やミニライブなどのレクリエーション

「通所介護サービス」介護保険適用

事業所番号 41706000409 介護福祉ステーション森の音 武雄市西川登町小田志 16855 ☎ 0954-28-2336	事業所番号 4170600573 介護福祉ステーション風の音 武雄市西川登町小田志 16859-1 ☎ 0954-28-2077	事業所番号 4170600557 介護福祉ステーション森の風 武雄市武雄町武雄 6519-1 ☎/fax 0954-22-2188
--	---	--

お問い合わせは、各事業所にて、受付致しております。

【有料広告】

平成25年度

知的推理 ゲーム大会

武雄競輪 全国予選大会

平成25年

10月21日(月)・22日(火)・23日(水)

条件

いずれか
1日で3つの
レースに参加

競輪は、選手が勝つために頭脳と力と技術を駆使して、優勝を競う「スポーツ」であると同時に、選手の様々な考えを読み取り、勝者を推理する「ゲーム」でもあります。この勝者を的中させる「知的推理ゲーム大会」に参加して推理力を試してみませんか？

知的推理ゲームとは？

競輪レースを対象に2人1組のチームが
競輪レース上位1・2着を予想して的中ポイントで競います。

対象
レース

指定のレースのうちから、好きな3個レースにご参加ください。
※3レース分の参加が確認されない場合は、失格となりますので、ご注意ください。

対象
車券

にしゃふく
2車複(車番2連勝複式)
着順に関わらず1着と2着の車番を的中させる車券です。

初心者でも安心!
当日は競輪
ガイダンス
開催

ルール

チームで車券を購入し、的中ポイントの、優劣を競います。3レース分の的中ポイントが多いチームが全国大会に進出して、豪華賞品GETのチャンスを獲得します。

結果
発表

成績上位チームは「知的推理ゲーム大会」特設サイト等で、チーム名にてランキング発表いたします。



各競輪場の成績上位5組が全国大会に参加!

全国大会会場は予選大会をお申し込みいただいた競輪場でのご参加になります。日程は競輪祭(平成25年11月28日～12月1日)を対象に、各競輪場で指定する1日です。詳細は知的推理ゲーム大会特設サイトでご確認ください。

全国大会
賞品総額
100万円

優勝者には20万円相当の賞品!



予選大会上位者にはクオカードを進呈!

参加
資格

20歳以上の2人1組でのチーム参加(1人は初心者であること)
※初心者とは、1年以上継続して競輪を実施していない方を指します。

必要な
モノ

車券購入費 1,000円
(1組 2,000円)



お問い合わせ・お申込は
武雄競輪場

佐賀県武雄市武雄町大字武雄4439
TEL 0954-23-2701 FAX 0954-23-8938
<http://www.city.takeo.lg.jp/keirin/index.php>

詳しくは
特設サイトへGo!

<http://suirigame.jp>

知的推理ゲーム

検索

おたんじょうおめでとう!



※9月15日受付分まで
(敬称略)
題字・画/矢野 億子

武雄

田代 祐結
中尾 あさみ
山口 ゆずな
中川 ゆりあ
重松 愛凜
田中 駿平
浦郷 知世
山口 颯太
河原 志帆
木寺 瑞羽
山口 琉生
江口 章太郎
辻 陽斗
田中 基

ゆうゆ あさみ
ゆずな ゆりあ
まりん しゅんぺい
ちよ そうた
しほ みずは
るい しょうたろう
はると はじめ

康宏 裕美
祐介 好美
昌伍 秀子
俊章 真紀
陽平 麻由美
智裕 真紀子
正勝 久美子
浩明 阿実
武 めぐみ
光昭 多恵
真弥 有紀
正章 美里
政典 麻湖
夏樹 和子

上西山
下西山
下西山
西浦
八並
八並
川良
川良
小楠
小楠
小楠
永島
昭和
天神

橘

角 優佳

ゆうか

哲也 瑞穂

二俣

朝日

岩崎 玲奈
福田 富
碓屋 心絆
小田 陽己

れな みつる
しき はるき

正昭 利恵
晃央 円
好史 香里
晋也 深雪

甘久
南上 滝
中野
中野

武内

山口 巧人
奥山 夏海

たくと なみ

亮 裕美
正裕 秀美

東真手野
西真手野

東川登

三ヶ島 真愛
大石 優菜
中尾 梨花

まな ゆな
りか

直敏 千恵美
靖弘 千春
孝也 佑美子

南永野
内田
宇土手

山内

梅崎 大夢
前田 莉夏
富永 乙羽
尾形 羽未
川原 あい
西村 凜太郎
小柳 柚姫

ひろむ りか
おとは うみ
あい りんたろう
ゆずき

勇樹 美穂
敏雄 加代子
将行 萌碧
聖貴 樹
福太郎 みゆき
修二 純子
真一 美和子

踊瀬
三間坂
船ノ原
宮野
立野川内
立野川内
立野川内

北方

吉野 匠
松尾 匠真
笠原 麗太郎

たくみ たくま
れいたろう

修一 眞由
走 静加
雅睦 玲奈

高野
浦田
西杵

人の動き

平成25年8月末日現在

総人口 50,768(+19)
男 24,080(+27)
女 26,688(- 8)
世帯数 17,601世帯(+25)
(総人口・世帯数は外国人を含む)

武雄町 16,502(+32)
橘町 2,669(-3)
朝日町 5,729(+13)
若木町 1,816(+2)
武内町 2,535(-12)

東川登町 2,396(-3)
西川登町 2,033(-5)
山内町 9,055(+1)
北方町 7,915(-6)
()は前月比

相談できる! 納得できる! 安心できる! 「ほけんのマックス」

保険相談受付中 (休日相談、ご自宅での出張相談も受付しています。)

予約専用フリーダイヤル
0120-928-326



①まずは電話予約! ②保険プロ、FPにご相談! ③納得のいくアドバイス!

相談は無料です。
無理な勧誘は一切ありま
ないので安心してお気軽に
ご利用下さい。



株式会社マックス 武雄市武雄町大字昭和 133 電話(0954)26-8525 FAX(0954)26-8528

E-mail: maxtakeo@marble.ocn.ne.jp http://www.hokensoudan-saga.jp

(取扱い保険会社/共済) ◆東京海上日動火災保険株式会社 ◆メットライフ アリコ ◆東京海上日動あんしん生命保険株式会社 ◆西日本自動車共済協同組合

武雄市民体育大会 武雄町と山内町が同点優勝

第60回武雄市民大会が8月18日に全日程が終了し、武雄町と山内町が同点で総合優勝しました。この結果を受け、各競技から選抜で10月19日(土)・20日(日)開催の第66回県民体育大会に選手の皆さんが出場されます。なお、相撲競技は悪天候のため開催中止となりました。

3位 朝日町、躍進賞 若木町

武雄町はバレーボール・グラウンドゴルフ・ボウリングで1位を、山内町は軟式野球・ソフトボール・卓球・バトミントン・綱引きで1位となり幅広い競技で好成績を収めました。今回の成績は各種目の得点の合計で決まったものです。武雄町は去年優勝しており、山内町は一昨年優勝しております。

また、ここ数年上位に食い込んでいる朝日町は剣道で1位になった他、複数の競技で好成績を収めましたが、1歩及ばず3位となりました。躍進賞をとった若木町は陸上競技をはじめ3種目で2位をとるなど、追い上げを見せました。



結果発表

陸上競技 1位 武内町 2位 朝日町 2位 若木町	軟式野球 1位 山内町 2位 朝日町 3位 武雄町 3位 北方町	ソフトボール 1位 山内町 2位 若木町 3位 北方町
剣道 1位 朝日町 2位 西川登町 3位 武雄町 3位 若木町	バレーボール 1位 武雄町 2位 北方町 3位 山内町	ゲートボール 1位 北方町 2位 武内町 3位 東川登町
卓球 1位 山内町 2位 武雄町 3位 朝日町	バトミントン 1位 山内町 2位 朝日町 3位 東川登町	グラウンドゴルフ 1位 武雄町 2位 若木町 3位 西川登町
ボウリング 1位 武雄町 2位 橘町 3位 東川登町	綱引き 1位 山内町 2位 武雄町 3位 若木町	



▲同点優勝は武雄町と山内町



▲県民体育大会ソフトボール競技に出場のみなさん

新体力テスト

～体力年齢を調べませんか?～

市民の皆様を対象に「新体力テスト」を下記のとおり実施します。自分自身の体力を調べるチャンスです。ぜひご参加ください!!

【日時】 10月14日(月・祝)9:00～18:00
10月15日(火) 9:00～21:00

【所要時間】 30分～40分程度

【参加費】 無料

【場所】 白岩体育館 大競技室

【対象】 20歳以上の市民の方
(性別は問いません)

【テスト種目】

握力、上体起こし、長座体前屈、
反復横とび、20mシャトルラン
(65歳位上は6分間歩行)、立ち幅跳び



平成25年度 体育功労賞を受賞されました!!

永年にわたり武雄市スポーツの振興と競技力の向上に貢献されたとして、武雄市の体育振興に功労のあった個人・団体や、他の模範となる活躍のある個人を称える、『武雄市体育協会体育功労者表彰』の平成25年度表彰式において、1団体及び3名の方が受賞されました。

- 団体名：ゲートボール協会(山内町)
推薦団体 武雄市、ゲートボール協会
- 氏名：故 前田 孝氏(武雄町)
推薦団体 武雄市、軟式野球連盟
- 氏名：鶴田 禎次郎氏(武雄町)
推薦団体 武雄市水泳協会
- 氏名：松尾 國廣氏(橘町)
推薦団体 橘町体育協会



**過払金
返還請求!**

完済した方だけでなく、現在まだ借金が残っている方でも、連続10年以上の取引がある方には、自己負担金をゼロにします。

取り戻した過払金以上のお金は、一切いただきません。何も取り戻せなかった場合は、1円もいただきません。
(取り戻した過払金の中から20～25%をいただくのみです。)

相談無料 秘密厳守

詳しくはホームページをアクセス!

西九州総合 検索

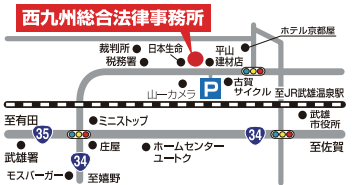

要電話予約

0954-27-8056

受付/(月～金) 9:00～12:00 13:00～18:00
佐賀県武雄市武雄町大字武雄5650-26

西九州総合法律事務所
佐賀県弁護士会所属
弁護士 福田 大志 弁護士 行武 謙一

<http://nishi9kabarai.com/>

全国小学生ABC大会5位&全九州小学生選手権大会出場!! 朝日ジュニアバドミントンクラブ

朝日町の小学生8人が在籍する朝日ジュニアバドミントンクラブの八木美帆さん(小2)が、8月16日~18日に熊本県八代市で開催された「第14回全国小学生ABCバドミントン大会」のCグループ(1・2年生の部)で5位入賞しました。

佐賀県選考会で優勝してから、全国大会までの2ヶ月間周囲のプレッシャーに耐えながら練習、各都道府県の優勝者が出場する全国大会に臨みました。八木さんは普段の練習でも負けてしまったら悔し涙を流すくらい負けず嫌いで、相手がいないところを狙って打つなど、良く見て考えるプレイスタイルとのこと。大会を振り返って「3位以上に入りたいとお父さんと約束したけど、負けてしまい

ました。でも、5位になれてよかったです」と試合を振り返ってくれました。

また、江口綾さん(小6)と草場環緒さん(小5)が9月1日(日)に開催された全九州小学生バドミントン選手権大会選考会で、ともに4位入賞(学年別)し、11月に沖縄県那覇市で開催される「第30回全九州小学生バドミントン選手権大会」に出場します。江口さんは「2回戦進出を目指してがんばりたい。最後まであきらめずに一生懸命、悔いのない試合をしたいです」、また草場さんは「九州大会は強い人のプレイを学ぶいい機会。今後の試合にも生かしたい」と抱負を述べてくれました。

これからの朝日ジュニアバドミントンクラブの活躍に期待したいですね。



第20回 武雄市さわやかスポーツ・レクリエーション祭(参加募集)

スポーツの秋!みんなで楽しくレクリエーション!!

- 【日時】平成25年11月10日(日) 受付 8:00~8:20
※パークゴルフは17日(日)受付 8:30~8:50
- 【場所】白岩体育館※パークゴルフは高橋自然観察園
- 【参加料】無料
- 【申込場所】武雄市文化会館、白岩体育館、各町公民館
- 【申込方法】上記施設にある申込用紙にてお申込みください。FAX、E-Mailでも可。(様式を送付いたしますので、ご連絡ください)
- 【申込締切】平成25年10月25日(金)
- ※組み合わせの都合もありますので、締切厳守をお願いします。

文化・学習課スポーツ係
☎ 0954-23-5168

ソフトバレーボール

【人数】1チーム 4~8名
※男女混成または女性だけのチームも可



ベタンク

【人数】1チーム 基本3名(2名も可)
※男女比は自由

ミニテニス

【人数】1チーム2名
※男女混成または女性2名の編成とする

スポーツ吹矢

【人数】個人・1チーム4人
※男女ジュニア混成チーム可。用具は貸し出し可

パークゴルフ

【日時】11月17日 8:30 受付開始
個人戦のみ

新入児募集 随時

忙しいお母さんへ!!
家庭保育いたします。

15周年

子どもたちの笑顔に感謝して
キッズハウスは、おかげさまで

- 0歳児から
- 午前7時30分から
- 昼食・おやつ付き

お問い合わせ
ください

一人ひとりの育ちを大切に
少人数でゆとりの保育

☎ 0954-23-8666

武雄市武雄町西浦

Kid's house

当施設は、児童福祉法第35条の認可を受けていない保育施設(認可外保育施設)として、同法第59条の2に基づき佐賀県への設置届出を義務付けられた施設です。

【有料広告】

たけおのこども議会開催されました

8月24日(土)、武雄市議会議事堂において、平成25年度の「たけおのこども議会」が行われました。今年度も武雄青陵中学校を含む市内6中学校から3名ずつのこども議員が、図書館から観光、さらには環境問題までさまざまな分野でするどい質問や提言を行いました。

こども議員からなされた質問の概要と、それに対する答弁要旨は以下のとおりです。

武雄北中／宮原将太さん・松尾龍之介さん・蒲地理子さん

質問「図書館では探している本がわかりにくいのではないか」

答弁「新しい図書館では本を検索するのではなく、本を発見してほしいと思っています。何回か行って慣れてほしいと思います」(樋渡 武雄市長)

川登中／境孝文さん・山下真以さん・古瀬貴将さん

質問「楼門の復元を機に何かイベントなどを考えていますか」

答弁「まだ具体的に決まってはおりませんが、何ができるのかを話し合いを進めていきたいと思っています」(溝上 営業部長)

山内中／中村光佐さん・中田裕貴さん・有富拓海さん

質問「地球温暖化を防ぐために、武雄市民レベルでは何か取り組まれていますか」

答弁「個人の住宅への太陽光発電システムの取り付けを推進しており、武雄市内の1割の住宅に太陽光質システムの設定されています」(森 まちづくり部長)

北方中／鳥越里奈さん・吉永俊介さん・笠原麻以さん

質問「高齢者がいつまでの生き生きと暮らしていける手立てについて考えていますか」

答弁「市としては一人暮らしの方に安心安全のための緊急通報装置、夕食などの配食サービス、みんなのバス事業などを展開しております」(山田 暮らし部長)

武雄青陵中／福田ゆいさん・吉田敦晴さん・吉永健人さん

質問「資源ごみは武雄市ではどのようにリサイクルされていますか」

答弁「古紙と古布は再生紙や再生繊維へ、缶・ビン及びペットボトルについては武雄市のリサイクルセンターで選別をし缶・ビン・ペットボトルや衣料品の材料への加工、プラスチックは民間の処理業者に渡しプラスチック製品に加工されています」

(森 まちづくり部長)

武雄中／辻啓嗣さん・古賀萌々香さん・奥平珠奈さん

質問「落書きなどへの対応は、どのようにされているのか」

答弁「落書きについては市管理の建物は市が対応しています。個人の建物にの落書きは持ち主の方に対応していただいています。武雄中のボランティア活動で落書きを消していただきました。この取り組みはボランティアの輪が広がるよいお手本になったと思います」

(森 まちづくり部長)



九州新幹線西九州ルート沿線の5市による要望活動をおこないました

8月28日(水)、九州新幹線西九州ルート沿線の5市(武雄市・埴野市・大村市・諫早市・長崎市)で要望活動を行いました。

武雄市からは樋渡市長と杉原議長が出席し、地元選出の国会議員、新幹線整備に関係する国会議員をはじめ、総務省や財務省、国土交通省の関係省庁等にも支援を要請しました。

要望書は平成34年の開業に向けた着実な整備をはじめ、新幹線の整備効果が最大限発揮できるよう、沿線各市が取り組むまちづくり事業に対する支援などを盛り込んだものとなっています。

これに加えて、当市からは新島栖く武雄温泉間のフル規格化の実現に向けた要望を行いました。



JAPAN sgがオープン!!



自治体運営型通信販売サービスである「FB良品」の名称を改め、9月4日(水)に「JAPAN sg(ジャパンサティスファクションギャンティード)」としてリニューアルオープンしました。

世界に430万人以上のファンがいるFacebookページを持つ「SATISFACTION GUARANTEED PTE LTD」(本社：シンガポール)と連携し、運営を行っていただきます。このサービスの、通販事業に止まらない更なる飛躍と事業の拡大を目的としており、日本各地の魅力あふれる特産品を日本全国ならびに世界に向けて、もっと多くの方に伝えるべく提携することに至りました。

SATISFACTION GUARANTEED PTE LTDのCEO佐藤俊介氏は今回のリニューアルオープンに当たり「JAPAN sgへ参

加されている自治体の方々を通じ地元の人しか知らない商品、想いや物語のあるサービスに数多く触れることができました。日本人ですら日本の素晴らしさを知らない。この体験を出来るだけ多くの日本ならびに世界の人人々に届けたいと思いましたが」と語りました。

世界遺産のある街から、吉野sgオープン!

9月6日(金)、吉野sgがオープンしました!

「JAPAN sg」への移行後、初めてのオープンになります。

吉野町は、奈良県内で同通販サイトを導入する初めての自治体です。スタート時点での商品のラインナップは、特産の吉野葛や柿葉寿司など15商品からスタート。

オープン当日は記念の記者会見が、町長と生産者が出席する中で盛大に開催されました。

武雄市からも樋渡市長が出席し、この記念すべきオープンへのお祝いのメッセージを述べるとともにその期待について力強く語りました。

武雄の元気なじいちゃんばあちゃん 第115回九州写真師大会佐賀県大会イン武雄開催

8月23日(金)から9月4日(水)まで武雄温泉駅の市民ギャラリーにて開催されました。これは九州各県からプロのカメラマンが武雄温泉ハイツに集まり、100名を超す「武雄の元気なじいちゃんばあちゃん」をモデルに撮影会を開催。人生の物語の中の一瞬を切り撮ったプロの写真が展示されていました。

実行委員長の蒲地氏は「じいちゃんばあちゃんと仲良くなつてその撮影の時だけでも一緒に人生を共有できた気持ちになりました。暑い中ほんとうに、来て頂いてありがとうございます」という気持ちで一杯です」とお話しされていました。

写真展終了後、写真はモデルの方にプレゼントされました。次回は、来年の夏に宮崎県で開催されるそうです。



▶ 最優秀賞のモデルの武雄町の山口 弘太さん



▲ 9月4日(水)まで武雄温泉駅の市民ギャラリーに展示されました



▲ 武雄温泉ハイツでの撮影の様子