

# TAKEO 12

広報 武雄 No.118 2015年12月1日発行

2015

## 武雄のうまかもん



ニュース

・武雄市教育大綱「組む」

・放課後児童クラブ時間延長

お知らせ

・平成28年成人式のご案内

・平成26年度 決算報告



### 女山トンネル貫通

多久市と武雄市を結ぶ県道多久・若木線の女山トンネルが貫通。11月15日には貫通を祝う式典が開催され、交通の要所として、また冬場の事故を減らす安全な道として、多くの人が期待を寄せる。開通は平成29年度の見込み。

# TAKEO

広報武雄 No.118 2015年12月号

## CONTENTS

### ▶特集

## 武雄のうまかもん ...4

ニュース	武雄市教育大綱「組む」		
	放課後児童クラブ時間延長	他	...2
武雄市・教育委員会表彰			...9
カレンダー			...11
平成26年度 決算報告			...13
食のチカラ			...15
お知らせ	年末年始のごみ収集など		
	平成28年 成人式のご案内	他	...17
おたんじょうおめでとう			...21
図書館			...22

発行・編集／ 武雄市企画財政部 広報課  
☎ 0954-23-9121  
写真協力／ 豊永 和明  
印刷／ 飯盛印刷紙工株式会社



この絵本は武雄高校3年生の筒井美帆さんが、武雄の観光資源や歴史に興味を持ち流鏝馬などを取材していくうちに、この武雄の魅力をもっと多くの方に知ってほしいと思い、シナリオ・イラスト・製本まですべてを手作りで取り組まれたものです。

いのししの「うり太くん」が、武雄の魅力を発見していく物語。絵本は市ホームページでも公開しています。

NEWS

**高校生による手作り絵本  
「たけおのよかとこしつとーと?」**



10月22日、第7回こども教育会議を開催し、武雄市教育大綱「組む」を発表。大綱はシンプルで分かりやすく、市民に伝わるものになりたいという市長の思いが詰まったものになりました。

市長は「この教育大綱を、市役所、教育委員会のみならず市民にとっても、子育てや教育を考えたときの指針、いわゆる北極星のようなものとしていきたい」と挨拶。「0歳からの郷土愛」「徹底的家庭応援」「21世紀型スキル」の三つを指針とし、より一層施策を進めていきます。

NEWS

**未来を担う  
すべてのこどもを主人公に「組む」**



12月23日～27日に北九州市で開催される「第24回全国小学生バドミントン選手権大会」に九州ブロック代表および佐賀県代表として出場する、本多沙羽さん(山内東小6年)、秀美優さん(山内西小6年)、大塚楓太さん(山内東小6年)、荒川佳輝さん(朝日小6年)、山下勝勲さん(山内西小5年)が、11月6日、市長を訪問されました。

週5～6日の練習に励んでいるという皆さん。「全国大会でもいい成績を残したい」と力強く抱負を語ってくれました。

皆さんのご健闘をお祈りしております!

NEWS

**全国の舞台でも好成绩を!  
バドミントン5選手が来庁**



仕事などで保護者の方が昼間ご家庭にいらつしやらない児童をお預かりしている「放課後児童クラブ」。現在の開所時間は午後6時までですが、来年1月から午後7時までに延長することとなりました。

時間延長は、どうしても仕事の都合等で午後6時までに迎えに來れない方に利用していただけるよう、支援の充実を図るものです。

利用の詳細は12月下旬から市ホームページ等でお知らせします。

NEWS

**放課後児童クラブ  
1月より時間延長します**



「範蔵カシ2世」は、山口尚芳の生誕地(花島公民館敷地)に根付くカシの木「範蔵カシ」の実から育てられたもの。  
御船が丘小学校で行われた植樹会では、児童6名が代表として長寿会の方と一緒に記念植樹を行い、5名の児童が山口尚芳について調べた内容を発表しました。

NEWS  
先人のように大きく育て!  
「範蔵カシ2世」記念植樹会

11月12日、武雄町の花島区長寿会主催により、武雄出身の山口尚芳(幼名:範蔵)が岩倉使節団の副使として横浜港を出発した明治4年11月12日にあわせて、「範蔵カシ2世」記念植樹会が行われました。



NEWS  
更なる防災意識の向上へ  
防災学習・災害活動車両が配備

11月4日、公益財団法人日本消防協会より「消防団防災学習・災害活動車両」が武雄市消防団へ交付され伝達式が行われました。

この車両は、平時においては消防団員や地域住民に対する防災学習や防災指導の際に活用され、災害時には、消火・救助資材の搬送や被災者(避難行動要支援者)の搬送にも活用されます。

今後も、消防団ではこの車両を活用し、防災意識の向上に努めてまいります。



NEWS  
趣味の作品展が開催されました

11月14日~15日、武雄市文化会館で「平成27年度老人趣味の作品展」が開催。手芸・工芸の部、陶芸・彫刻の部、絵画・写真の部、書の部、あわせて14点の応募がありました。時間をかけ丹精込めて作られた作品ばかりで、見応えのある作品展でした。

【主な受賞者のみなさん(敬称略)】

- 市長賞 早瀬美代(手芸・工芸の部/北方町)
- 市議会議長賞 山口矩正(陶芸・彫刻の部/武雄町)
- 社会福祉協議会会長賞 松尾知子(絵画・写真の部/武雄町)
- 老人クラブ連合会会長賞 山口倫榮(書の部/山内町)



NEWS  
「橘産さがびより」を収穫し  
美味しくいただきました

10月23日、今年6月に「さがびより」PRのため山口佐賀県知事と小松市長が田植えを行った橘町の水田で、市長や様々な幼稚園児、地区の皆さんが稲刈りを行いました。

天気にも恵まれ、絶好の稲刈り日和となったこの日。黄金色で豊かに実った「さがびより」の稲穂を、大型コンバインを用いて楽しく刈り取りました。稲刈り後は、「橘産さがびより」のおにぎりを、みんなで「いただきます」。笑みをこぼしながらおいしそうにほおぼっていました。

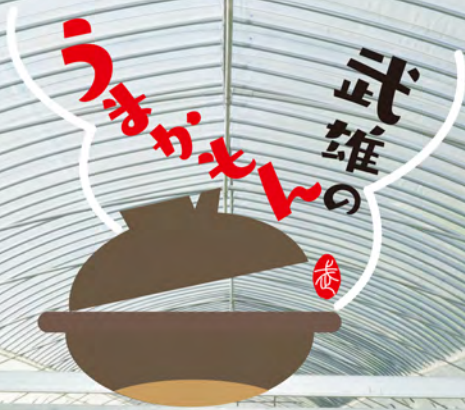

特集

武雄

の

うまか

もん



みどり地区ちんげん菜部会の皆さん



肉汁が溶け出し濃厚なスープに!

# いのしし肉



詳しくは  
株式会社 武雄地域鳥獣加工処理センター  
(やまんくじら) ☎0954-45-2700



みんなで一緒にブランド力強化!

ちんげん菜部会の皆さん

市内27戸の農家が通年で栽培する武雄の主力野菜。県内で唯一部会を有し、**減化学肥料や減農薬**の栽培により、全員がエコファーマーに認定。シャキシャキとした歯ごたえが美味。

# ちんげん菜



川口さん 大久保さん 原口さん

もちもちでうまかばい!

# 若楠ポーク

若木の4農家で生産されるブランド豚。甘く、口どけのよい脂身と、きめ細やかで歯切れの良い肉質、香りは、他の豚肉とは一線を画す。**豊富なビタミンB1**が疲労回復に効果的。

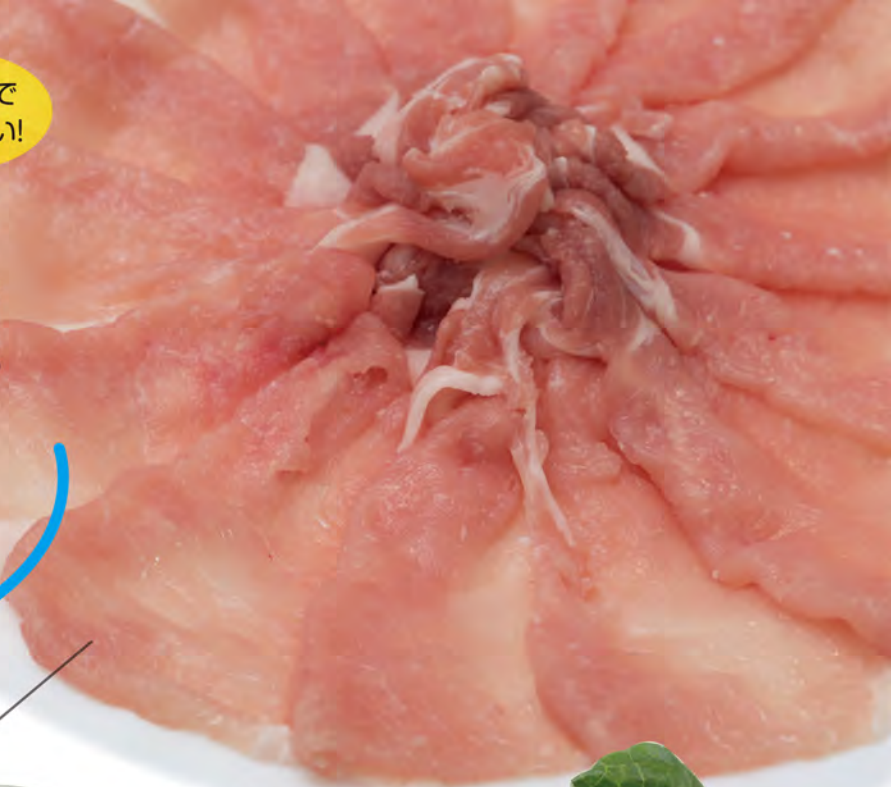

北方から全国に出荷しています!



江口さん

タイ料理などに使われる香草。独特の味・香りに好みが分かれるが、一度ハマればやみつきに。まずはエスニック風料理に添えることから。

# パクチー

武雄の野菜で美味しく健康に!



小松菜生産者の皆さん

# 小松菜

使い勝手のよき野菜たい!

山内の2戸のエコファーマー認定農家で生産。ほうれん草とよく似た食べ方が一般的だが、**カルシウムは3倍以上**。あくも少なく、様々な料理にあわせやすい。



# わかきのこ

若木の風景に見惚れ、移住してきたご夫婦が栽培。色白で、**日持ちが良い**のが特徴。生だけでなく、つくいだ煮などの加工品もあり。道の駅や物産館などではお買い得品に出会えるかも♪



武雄暮らし楽しんでます♪

倉持さんご夫婦

詳しくは わかきのこ ☎080-1118-7020



# ミスルージュ

武雄の新特産品を目指し、東川登で栽培が始まったイタリアアントマト。通常のトマトよりプロリン(コラーゲンの主成分)が6倍、**リコピン(抗酸化作用の成分)が8倍**も含まれる。

詳しくは  
株式会社ベジビューティークリエイト  
☎090-5487-4799 (代表 金岡さん)

旨み成分たっぷりで熱を加えると美味しい!



SYU企画 豊田さん 佐伯さん



株式会社おかわりのうえんの皆さん

しゃぶしゃぶのスープにもよかばい



藤川さん

詳しくは  
農事組合法人 武雄そだちレモングラスハッピーファーマーズ  
☎0954-45-5777



撮影協力/  
綿島康浩陶工房(土鍋)

# 作ってみよう 武雄鍋

レモングラス香るちよっぴりアジアな武雄鍋のススメ。地元生産者のこだわりと元気を感じながら、好みの材料をどんどん入れてしまおう。ひとつの鍋を囲んで、楽しくコミュニケーション。地元野菜もたっぷり取って、家族みんなで健康寿命をのばそう！



**1** レモングラス（乾燥葉でも可）、いのししソーセージ、しいたけを入れ火にかけ、だしを取る。



**2** レモングラスを取り出し、塩・ナンプラー等でお好みで味つけ。肉・葉野菜を入れて煮る。



**3** 具材に火が通ったら、トマト・パクチーをお好みでトッピング。



**4** できあがったらみんなで鍋を囲もう！武雄の元気がつまった美味しい鍋に会話もはずむ♪



## 特産品が買えるお店

「安い！新鮮！」  
朝採り野菜が揃う道の駅

開店前の午前8時、朝一番に畑から採ってきた新鮮な野菜が次々と持ち込まれ、多くの生産者で賑わう店内。色とりどりの特産品が所狭しと並べられ、道の駅の一日がスタートする。

黒髪の里に出荷をする地元生産者の会員数は約430名。葉物や根菜など日常使いの野菜はもちろん、山内ならではの

黒米商品や、冬季は「むきたけ」というきのこなど珍しい特産品や加工品も揃う。棚いっぱい置かれた野菜も、午前中のうちに大半が売れてしまう。「安くて、新鮮。」誰もが口をそろえる、人気の秘密だ。

「うまかったよ」「またきたよ」買い物客の喜びの声に、地元を愛する店長・草場さんの顔がほころび、それを伝え聞いた生産者も笑顔になる。

武雄の活力溢れる賑わいの場に、新鮮な野菜を仕入れに出かけてみよう。



住所／山内町三間坂甲14697-2  
電話／0954-45-6009  
営業時間／8:30～18:00  
休日／12/31～1/3



## ついつい長居してしまう じいちゃんばあちゃんの元気店

「お茶ば飲まんぎ怒らるつとよーはよ飲まんね〜」ここでは遠慮は禁物。お母ちゃんのお叱りが飛んでくるのだ。少し顔を出したら最後、お茶にみかんに漬物、次から次にいろんなものが出てきて、ああだこうだと賑やかな皆さんが作り出す居心地のよい空間に、ついつい長居してしまふ。

全国巨木第5位を誇る若木の太楠。その太楠に隣接している売店は、小さな

お店ながら、地元の人々の元気な笑い声が飛び交い、観光に訪れた人はもちろん、みんなにとっても憩いの場となっている。野菜を買うのも、なんだかじいちゃんばあちゃんの畑から分けてもらうような感覚だ。

「ボケ防止にいつでもきんしゃい」太楠と並ぶ、じいちゃんばあちゃんのパワースポット。お店に行けば、あなたも元気をもらえるだろう。

住所／若木町川古7845-1  
電話／0954-26-2920  
営業時間／8:00~17:00  
休日／12/31~1/3

## 物産館 愛情野菜



## たくさんのお土産と 新鮮な地元野菜

国道34号線沿い物産館の中にある直売所。毎朝8時30分より地元農家で作った新鮮な野菜が並ぶ。

住所／武雄町大字昭和805  
電話／0954-22-4597  
営業時間／8:30~17:30・年中無休

## 里の駅 またがけ:



## 自慢の野菜を持ち寄る 顔合わせの場

北方公民館近く。新鮮野菜の販売はもちろん、地域の交流の場としての役割も担う。

住所／北方町大字大崎1021-7  
営業時間／9:00~17:00  
休日／12/29~1/4

他にも、市内の一部スーパー・青果店・土産店などにもたくさんの特産品があるよ！うまいもん探しに出かけよう！







# 武雄市表彰・武雄市教育委員会表彰

11月3日、各分野において顕著な成績を収められた個人・団体の皆様や、武雄市の発展にご尽力いただきました皆様に対し、平成27年度武雄市表彰、武雄市教育委員会表彰を執り行いました。

## 武雄市表彰

### ■市政功労表彰

#### 地方自治部門

- 松尾興直 (駐在員 山内町)
- 長谷信行 (駐在員 武雄町)
- 田中一正 (駐在員 東川登町)
- 小園象次郎 (駐在員 朝日町)
- 大坪正和 (駐在員 武雄町)
- 白濱忠次 (駐在員 武内町)

#### 治安部門

- 陣内繁樹 (消防団副分団長 北方町)
- 平川良晃 (消防団副分団長 北方町)
- 福田靖之 (消防団副分団長 北方町)
- 松尾洋則 (消防団副分団長 西川登町)
- 土井一司 (消防団副分団長 北方町)
- 古瀬健一 (消防団副分団長 東川登町)
- 杉本照雄 (交通安全指導員 武雄町)
- 中山雅晴 (交通安全指導員 山内町)

#### 社会福祉部門

- 杉原尚子 (母子保健推進員 武雄町)
- 山口景子 (母子保健推進員 東川登町)
- 松尾宣子 (母子保健推進員 東川登町)

#### 保健衛生部門

- 古賀賢二 (学校医 朝日町)
- 松尾 功 (学校医 朝日町)
- 七田謙一 (学校医 武雄町)
- 貝原良太 (学校医 武雄町)
- 北川雄士 (学校医 武雄町)
- 山口 亨 (学校歯科医 武雄町)
- 北村明生 (学校歯科医 山内町)
- 増田純一 (学校歯科医 福岡市)
- 野田正純 (学校歯科医 武雄町)

- 寺戸洋介 (学校薬剤師 唐津市)
- 大宅 治 (学校薬剤師 武内町)

#### 保健体育部門

- 松尾葉奈 (相撲 北方町)
- 久保柚葉 (バントワーリング 武雄町)
- 川崎羽華那 (相撲 北方町)

#### 教育文化部門

- 合唱団やまびこ (芸術文化 武雄町)

### ■善行表彰

- 株式会社サクセス (寄附 山内町)
- 株式会社井手口鉄筋 (寄附 朝日町)
- 石橋之夫 (寄附 北方町)
- 岩橋和雄 (寄附 北方町)
- 樋口孝行・樋口裕子 (寄附 東京都)

## 教育委員会表彰

### ■社会教育部門

- 一丸 進 (社会教育 橘町)
- 久保光男 (社会教育 橘町)
- 野中雄二 (社会教育 武雄町)
- 有森健一 (社会教育 朝日町)
- 有森洋一 (社会教育 朝日町)
- 松尾弘喜・松尾ミサ子 (ボランティア活動 橘町)

### ■体育部門

- 山崎定嘉 (社会体育 橘町)
- 楠原健一 (社会体育 橘町)
- 松尾和治 (社会体育 武雄町)
- 辻 登美男 (社会体育 小城市)
- 野上雅弘 (陸上 北方町)

※敬称は省略させていただきます。

**市民課  
からの  
お知らせ**

**e-Tax での確定申告など  
電子証明書を利用した申請をご利用の方へ**

平成27年中に電子証明書の有効期限が切れる方、または切れている方で、今年度e-Tax等で再度必要になる方は、事前に申請が必要です。 ※住基カード=住民基本台帳カード

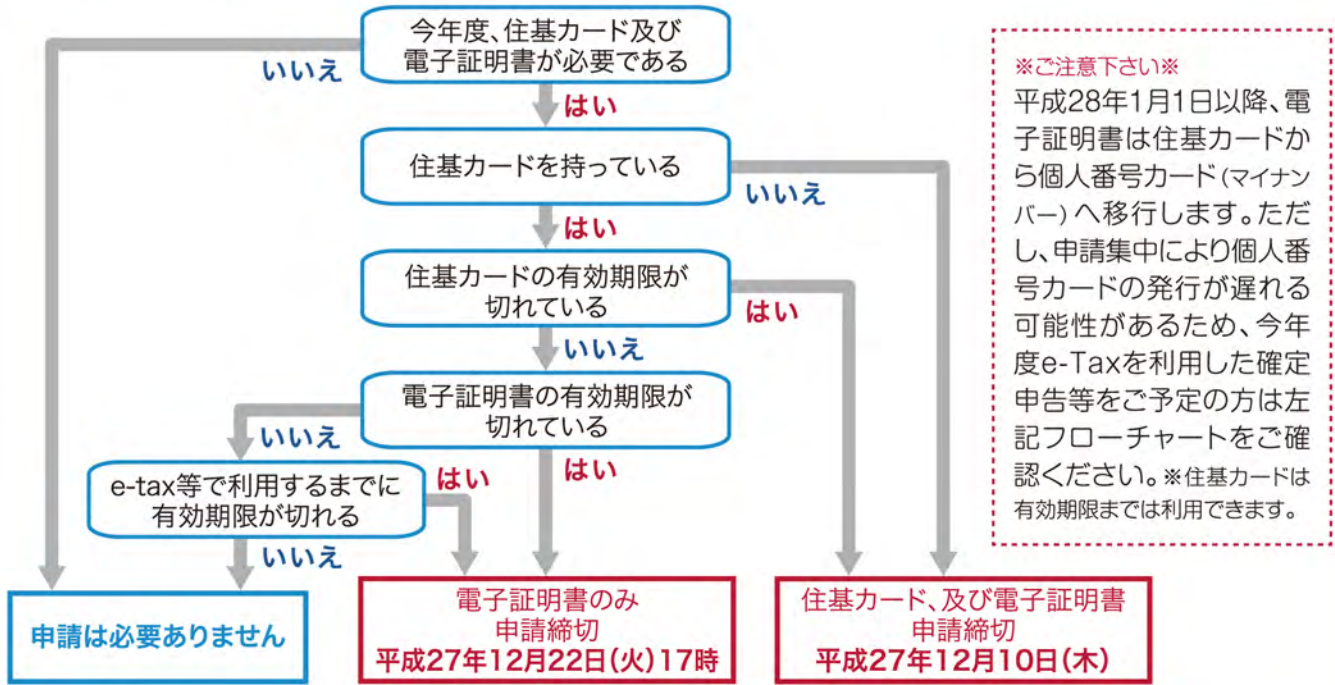

※ご注意下さい※  
平成28年1月1日以降、電子証明書は住基カードから個人番号カード(マイナンバー)へ移行します。ただし、申請集中により個人番号カードの発行が遅れる可能性があるため、今年度e-Taxを利用した確定申告等をご予定の方は左記フローチャートをご確認ください。 ※住基カードは有効期限までは利用できます。

申請に関する問い合わせ

市民課 ☎0954-23-9225

マイナンバーに関する問い合わせ

マイナンバー総合フリーダイヤル ☎0120-95-0178  
(平日9:30~22:00 土日祝9:30~17:30 ※12/29~1/3は除く)  
HP <http://www.cas.go.jp/jp/seisaku/bangoseido/>



有料広告

**朝日町 (朝日小学校区)** お支払い例 月々 **60,194円**

**新築建売住宅 新着!**

武雄市朝日町大字甘久  
土地面積: 246.16㎡(74.46坪) 駐車: 3台  
建物面積: 86.12㎡(26.05坪) 建築年月: 平成27年11月  
間取り: 3LDK+2LOFT

構造: 木造平屋建て  
平屋でも  
玄関広め!

土地建物価格: 2,168万円(税込)

**武雄町 (御船が丘小学校区)** お支払い例 月々 **49,644円**

**新築建売住宅**

武雄市武雄町大字武雄  
土地面積: 174.50㎡(52.78坪)  
建物面積: 88.59㎡(26.79坪)  
間取り: 3LDK+WIC+LOFT  
構造: 木造二階建て  
駐車: 3台  
建築年月: 平成27年1月

白い床や  
建具で  
女性に  
ご好評です★

土地建物価格: 1788万円(税込)

**アルファホーム**  
武雄大町店

株式会社アルファホーム(仲介)  
tel. **0952-82-3620**  
〒187-0001 群馬県太田市大字福母1578-1  
MAIL: [office2@alpha2001.jp](mailto:office2@alpha2001.jp)  
URL: <http://www.alpha2001.jp>  
佐賀県知事免許(3)第2166号  
(公社)全日本不動産協会佐賀本部  
(公社)不動産保証協会佐賀県本部会員  
(35年払い、10年固定、金利0.9%)  
物件価格値入、平成27年11月時点  
広告有効期限 平成27年12月末

有料広告

学校法人 福岡保健学院

**武雄看護リハビリテーション学校**

**☎0954-23-6700**

TAKEO Nursing & Rehabilitation School

平成28年度 入学試験日程 (募集学科:理学療法学科・看護学科)

理学療法学科	一般前期C試験	一般後期A試験
看護学科	一般前期C試験	一般後期A試験
願書受付期間	H27/11/25(水) ▶ 12/9(水)	H28/1/6(水) ▶ 1/20(水)
入学試験日	H27/12/12(土)	H28/1/23(土)

**就職率  
100%**

# 12

2015年／平成27年

## 武雄地区休日急患センター案内

場所／医師会検診センター  
電話／☎0954-22-5599  
診療日／日曜・祝日、年末年始  
時間／9:00～17:00

## 小児時間外診療センター案内

診療時間 19:00～21:00  
小児時間外診療を平日夜間も実施します。お子さまの急な病気・ケガの際にご利用ください。  
(火曜)鹿島藤津地区医師会輪番 杵藤地区消防本部 ☎0954-22-4207  
(水曜)鹿島時間外こどもクリニック ☎0954-63-1838  
(上記以外・祝日)  
武雄杵島地区医師会検診センター ☎0954-22-5599  
小児救急電話相談  
365日対応(19:00～23:00) ☎#8000

## 精神科救急医療 電話窓口

精神症状の悪化により緊急に医療の必要がある方への医療相談。  
24時間365日  
専門スタッフが対応します。  
☎0952-20-0212

SUN日	MON月	TUE火	WED水	THU木	FRI金	SAT土
		1 ●法律相談 ●4カ月児健診	2 ●絵本タイム ●囲碁、吟詠	3 ●女性 ●心体 ●あい	4 ●あぶ ●特設人権相談 ●行政相談 ●こころの相談 ●4カ月児健診 ●赤ちゃんひろば ●囲碁	5
6 ★第27回武雄町公民館まつり 10:00～16:00	7 ●女性 ●囲碁※例会	8 ●心体 ●あい ●3歳6カ月児健診 ●サンサン、ばるーん ●謡曲	9 ●身体障がい者相談 ●乳幼児相談 ●妊婦・乳幼児歯科健診 ●2歳6カ月児歯科健診 ●赤ちゃんゆうゆう ●囲碁	10 ●女性 ●心体 ●あい ●弁護士相談 ●将棋	11 ●あぶ ●くすっこ、にしっこ ●囲碁	12 ●お結び課休日相談 ●がんサロン
13 ★ミササギコンサート 其ノ拾六 ＜文化祭＞14:00～16:00	14 ●女性 ●民謡・囲碁	15 ●心体 ●あい ●3歳6カ月児健診 ●赤ちゃん登校日 ●スマイル学習オープンデー	16 ●心体 ●3歳6カ月児健診 ●囲碁、吟詠 ●スマイル学習オープンデー	17 ●女性 ●心体 ●あい ●乳幼児相談 ●妊婦・乳幼児歯科健診 ●2歳6カ月児歯科健診 ●将棋	18 ●あぶ ●法律相談 ●赤ちゃんひろば ●おほしさま、いちご、きらきら ●囲碁	19 ★2015年度 人権フェスタinたけお 男女共同参画イベント 9:50～12:00 ●お結び課休日相談
20 ★よい子の合同音楽会 9:30～16:00	21 ●女性 ●民謡・囲碁※例会	22 ●心体 ●あい ●サンサン、たけのこ ●赤ちゃんあつぷぷ ●謡曲	23	24 ●女性 ●心体 ●あい ●弁護士相談・行政相談 ●将棋	25 ●あぶ ●囲碁	26 ●子育ていろいろ相談
27	28 ●女性 ●囲碁	29	30	31		

## 各種相談

各種相談内容以外については  
(総務課)☎0954-23-9315

**法律相談 ※要予約**  
☎0954-23-9315  
1日(火)13:15～15:45(定員5名)  
18日(金)10:00～15:00(定員7名)  
市役所1階相談室  
**弁護士相談 ※要予約(定員5名)**  
☎0954-36-5505  
13:00～16:00  
10日(木)北方支所 南棟3階会議室  
24日(木)社会福祉協議会 山内支所  
**特設人権相談**  
4日(金)10:00～15:00  
北方支所3-1会議室  
**行政相談**  
4日(木)10:00～15:00  
北方支所3-1会議室  
24日(木)9:00～12:00  
市役所1階会議室

**女性総合相談** ●女性  
☎0954-27-7001  
毎週月・木曜日 9:00～16:00  
※祝日・年末年始を除く  
※福祉課でも随時受付  
(福祉課)☎0954-23-9216  
**消費生活相談**  
消費生活センター  
☎0954-23-9500  
平日 ※土・日・祝日除く  
9:00～16:30 市役所1階  
**身体障がい者相談**  
9日(水)10:00～15:00  
市役所1階相談室  
**お結び課休日相談**  
毎月第2・3土曜日8:30～12:00  
北方支所3階  
(お結び課)☎0954-36-2550

## みんなの健康

**がんサロン**  
12日(土)10:00～12:00  
医師会検診センター  
**こころとからだの健康相談、栄養相談** ●心体  
9:30～11:30  
(武雄)毎週火曜日  
(山内)毎週水曜日  
(北方)毎週木曜日  
※祝日・年末年始等は休み  
※日程は変更になることがあるため、詳しくはカレンダーをご確認ください。  
**こころの相談 ※要予約**  
4日(金)9:30～11:30  
武雄市文化会館1階  
小会議室A  
(健康課)☎0954-23-9131

## 子どもの健康

**乳幼児相談** 10:00～11:00  
9日(水)北方保健センター  
17日(木)山内保健センター  
**4カ月児健診** ※H27.7月生 13:30～14:00  
1日(火)北方保健センター  
4日(金)山内保健センター  
**妊婦・乳幼児歯科健診**  
**2歳6カ月児健診** ※H25.6月生  
13:30～14:00  
9日(水)北方保健センター  
17日(木)山内保健センター  
**3歳6カ月児健診** ※H24.5月～6月生  
13:30～14:00  
8日(火)山内保健センター  
15日(火)北方保健センター  
16日(水)医師会検診センター

## 子育て

**赤ちゃんひろば** 10:00～12:00  
4日(金)文化会館  
18日(金)北方保健センター  
**絵本タイム**※  
2日(水)10:30～11:00  
**子育ていろいろ相談**※  
26日(土)11:00～15:00  
※印の開催場所  
(子育て総合支援センター)  
☎0954-36-3700

## 子育て交流ひろば 10:00～12:00

**あいあい**(火・木) …… きっずステーション  
**あつぷぷ**(金) …… 山内保健センター  
**ばるーん** …… 川良公民館  
**くすっこ** …… 若木公民館  
**にしっこ** …… 西川登公民館  
**サンサン** …… 朝日公民館  
**たけのこ** …… 武内公民館  
**おほしさま** …… 橋公民館  
**いちご** …… 東川登公民館  
**きらきら** …… 昭和公民館  
**赤ちゃん登校日** …… 武雄中学校  
**赤ちゃんゆうゆう** …… 北方中学校  
**赤ちゃんあつぷぷ** …… 山内中学校

## 文化会館催し・憩い

★文化会館催し  
各催し物の詳しい情報は、開催場所である武雄市文化会館までお問い合わせください。(武雄市文化会館)☎0954-23-5165  
●憩い  
**民謡** …… 隔週月 9:30～  
**謡曲** …… 隔週火 10:00～  
**囲碁** …… 毎週月・水・金 9:30～  
**将棋** …… 毎週木 9:30～  
**吟詠** …… 隔週水 10:00～  
(日輪荘)☎0954-22-3288  
スマイル学習・官民一体型学校 オープンデー  
タブレット端末を活用した授業「スマイル学習(反転授業)」・官民一体型学校を公開します。どなたでも参観できますのでぜひご参観ください。  
●スマイル学習 15日(火)13:30～ 北方小学校  
15日(火)13:40～ 北方中学校  
16日(水)12:50～ 若木小学校  
(スマイル学習課)☎0954-23-9226

# 平成26年度 決算報告

# 決算

## 01 一般会計決算

一般会計とは、皆さんからの税金などを財源として、福祉、教育、まちづくりなど市の基本的な行政運営を行う会計です。

**歳入総額 254億7047万円**  
(市民一人当たり約51万円) ※1

自主財源・・・市が独自に徴収することができるお金  
依存財源・・・国や県などから入ってくるお金

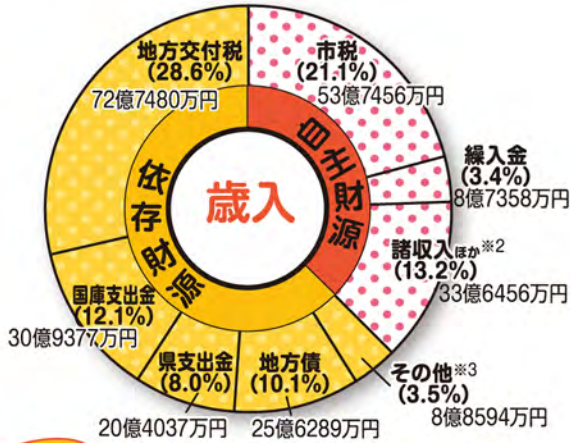

**歳出総額 240億749万円**  
(市民一人当たり約48万円)

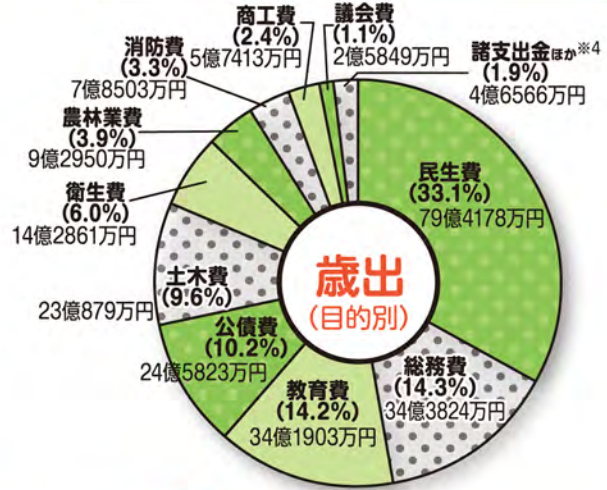

### ポイント

一般会計歳入総額は254億7047万円となり、前年度と比較して3億2627万円(1.3%)の減となりました。

消費税率の引き上げに伴い地方消費税交付金は増加しましたが、補助事業の減少に伴い国庫支出金などが減少しました。

- ※1 市民一人当たりの金額は、平成27年1月1日現在の住民基本台帳人口50,359人で算出しています。
- ※2 「諸収入ほか」は、諸収入、繰越金、寄附金、財産収入、分担金・負担金、使用料・手数料の合計
- ※3 「その他」は、地方譲不税と地方消費税交付金などの各種交付金の合計



### ポイント

一般会計歳出総額は240億749万円となり、前年度と比較して7億297万円(2.8%)の減となりました。

◎歳出の1位は民生費

歳出を目的別に見ると福祉関係の費用である民生費が全体の約3分の1(33.1%)を占めています。社会保障費の増大に伴って、今後も増加していく見込みです。

※4 「諸支出金ほか」は、諸支出金、災害復旧費、労働費の合計

## 02 特別会計決算

料金収入などにより特定の事業を行う場合に経理を明確に区分するため、一般会計とは別に7つの特別会計を設けています。

会計区分	歳入	歳出	差引
国民健康保険	64億885万円	71億7510万円	△7億6625万円
後期高齢者医療	5億8434万円	5億8226万円	208万円
下水道事業	12億6356万円	12億4967万円	1389万円
土地区画整理事業	5億329万円	4億9959万円	370万円
競輪事業	122億5887万円	118億7721万円	3億8166万円
給湯事業	4640万円	4587万円	53万円
新工業団地整備事業	21億5196万円	21億4592万円	604万円

### ポイント

国民健康保険特別会計は△7億6625円の赤字となっていますが、平成27年度の予算によって対応しています。運営状況は大変厳しいものになっています。

※平成26年度から、農業集落排水事業特別会計・公共下水道事業特別会計・戸別浄化槽事業特別会計の3会計を、下水道事業特別会計へ統合しています。

### 03 企業会計決算

企業会計とは、特定の事業を行う会計のうち、地方公営企業法の適用を受けて独立採算を行う会計で、武雄市には2つの会計があります。

区分		収入	支出	差引
水道事業	収益的	13億8183万円	13億1647万円	6536万円
	資本的	1億73万円	5億3277万円	△4億3204万円
工業用水道事業	収益的	8293万円	7763万円	530万円
	資本的	2150万円	4013万円	△1863万円

※「内部留保資金」とは、減価償却費などの現金支出を伴わない支出で、企業内に留保される自己資金のことです。

**ポイント**

水道事業会計及び工業用水道事業会計は、資本的収支で赤字となっていますが、それぞれ内部留保資金で対応しています。



### 04 市債(借金)と基金(貯金)の状況

**ポイント**

**市債残高 294億8352万円**  
(市民一人当たり約59万円)

市債(借金)(全会計の市債の合計。ただし臨時財政対策債を除く。)は、武雄北方工業団地の一部売却に伴う繰上償還を行ったことで前年度より約26億円減少しました。また平成19年度と比較して約95億円減少しています。

※「臨時財政対策債」とは、地方交付税の財源に充てられる地方債のことで、その元利償還金相当額は後年度に地方交付税措置されます。

**ポイント**

**基金残高 150億445万円**  
(市民一人当たり約30万円)

基金(貯金)は、合併振興基金や競輪事業基金への積み増しをしたことにより、前年度より約3億円増加しました。

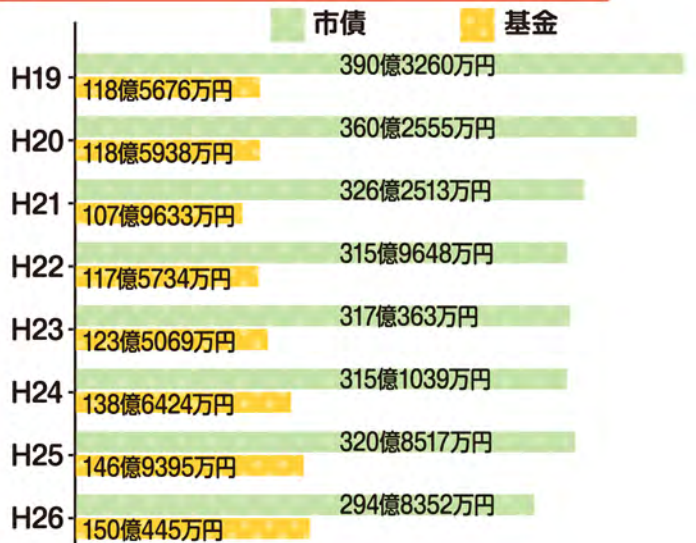

### 05 健全化判断比率と資金不足比率

「地方公共団体の財政の健全化に関する法律」に基づき、平成26年度決算における「健全化判断比率」と「資金不足比率」をお知らせします。武雄市は、いずれの指標も基準内をキープしています。

#### ○健全化判断比率

指標	武雄市	県内市町の平均値	早期健全化基準	財政再生基準
実質赤字比率	—	—	12.93	20.0
連結実質赤字比率	—	—	17.93	30.0
実質公債費比率	8.7	10.6	25.0	35.0
将来負担比率	13.5	52.6	350.0	基準なし

※早期健全化基準・財政再生基準  
健全化判断比率の4つの指標のうち、1つでもこの基準を超えると、それぞれ「財政健全化計画」及び「財政再生計画」を作成し、国の関の下、財政の再建に取り組むこととなります。

#### ○資金不足比率

会計名	資金不足比率	経営健全化基準
水道事業会計	—	20.0
工業用水道事業会計	—	
下水道事業特別会計	—	
給湯事業特別会計	—	
新工業団地整備事業特別会計	—	

※経営健全化基準 20%を超えると経営健全化計画を国に報告する必要があります。

#### ▼実質赤字比率

一般会計等の赤字額の標準的な収入規模に対する割合。武雄市は黒字でした。(県内全て黒字)

#### ▼連結実質赤字比率

市の全会計(一般会計、特別会計及び企業会計)の収支を合算した赤字額の標準的な収入規模に対する割合。武雄市は黒字でした。(県内全て黒字)

#### ▼実質公債費比率

一般会計等の借入金の返済額の標準的な収入規模に対する割合。武雄市は8.7%で、前年度より0.8%改善。県内10市中、武雄市は4位でした。

#### ▼将来負担比率

借入金の返済など将来支払うべき負債額の標準的な収入規模に対する割合。武雄市は13.5%で、佐賀県西部広域環境組合へのごみ処理施設建設に伴う負担金が増加するため前年度より4.8%悪化。県内10市中、武雄市は4位でした。

#### ▼資金不足比率

公営企業会計の資金不足額(赤字額)について、料金収入の規模に対する割合。経営状況の悪化の度合いを示します。武雄市はいずれの公営企業も黒字となりました。

**ポイント**

**ポイント**

武雄市の財政指標は、いずれも健全化基準を下回っていますが、今後、普通交付税など歳入の減少が見込まれていることから、楽観できる状況ではありません。今後とも、より一層の経費削減と効率的な財政運営に努めていきます。

詳しくは 財政課 ☎0954-23-9320



# 食のチカラ

第2次武雄市食育推進計画 基本方針

知  
る

伝  
える

体  
験する

楽  
しむ

## 楽しい食卓の絵コンクール優秀作品

今回は4本柱の中の「楽しむ」  
をテーマにご紹介します

毎日の楽しい食卓は、  
こども達のこころと  
からだをはぐくみます

楽しい食卓の絵コンクールの入賞作品は  
平成28年2月21日(日)に開催される食育祭  
(武雄市文化会館)で展示いたします



おぼんの食卓  
最優秀賞

御船が丘小学校4年  
松尾 菜々美



いっぱいたべたよ  
優秀賞 山内西小学校2年 中島大智



みんなにここにこ手巻きすし  
優秀賞 武内小学校4年 大宅悠介



おかあさんのてまきすし  
優秀賞 北方小学校1年 周藤大來



一緒にごはん、  
たべていますか？

家族そろって食事ができるように  
みんなで協力しましょう

平成26年の武雄市朝食等実態調査では「家族そろって」及び「大人の誰かと(朝食を)食べる」児童・生徒の割合は、小学5年生が52.1%ですが中学2年生では39.0%に落ち込みます。

この絵のような毎日の楽しい食体験を重ね、心も体も元気な武雄っ子を育てましょう。

大人が、こどもたちに与える食育は、心身の成長や、人格の形成に大きく影響を及ぼします。また、生涯にわたって健全な心身をつちかひ、豊かな人間性をはぐくむ基礎となるものです。

今年も「楽しい食卓の絵コンクール」にたくさん作品が集まりました

テーブルにはいろいろ豊かな料理が並んでいたり、また大きなお口で元氣よく頬張る人の姿が描かれていたりして、こどもたちが育つ幸せな環境が伝わってきます。

はじめての手作りギョウザ



野菜たっぷり  
ですね

かぞくとバーベキュー



おにぎりばくばく  
夜はテントで  
寝たのかな

ウキウキわくわく  
お料理だいすき

毎日ははははははは

そだてたスイカを食べたよ



世界に  
ひとつのスイカ

# みんなで たべたら おいしい

毎日のたのしい食卓は、  
家族みんなのこころと  
からだを元気にします。



食べるこつて  
たのしい!

わたしの好きな食べ物

ステキな  
お母さん!



おほんみんなで楽しかったね

ご先祖様も  
きつと笑顔  
ですね



みんなで楽しくバーベキュー



ふたりで大物と  
格闘したんですね!

お父さんのお手伝い

※入賞作品の一部を掲載しています

## 家族でワイワイ♪ 楽しい食卓レシピ

### ホットプレートで特大ビビンバをつくろう!

- 【材料】
- ごはん 4人分
- ほうれん草 2束
- 大豆もやし 1袋
- 水煮ぜんまい 1袋
- 千切り人参 ½本
- すりゴマ 大さじ2
- 牛肉(お好みの部位) 200g
- 焼肉のたれ 適量
- コチジャン 適量
- 卵 1~2個



※イメージ

- 【作り方】
- ①野菜は軽く下ゆでして、醤油、ごま油、酒、塩コショウ適量でそれぞれ下味をつけ、すりゴマをまぜこみナムルを作る。
- ②牛肉は市販の焼肉のたれなどで下味をつけてフライパンで炒めておく。
- ③ホットプレートにご飯をのせ、ナムル、牛肉を盛り付けて火をつける。中心に生卵をわり、好みでコチジャンを加え、おこげをつくり、かき混ぜながらみんなでいただく。

## 審査員の講評

このコンクールには、こども達が思う「楽しい食卓」が映し出されます。どの絵にも毎年、家族の笑顔と美味しそうな料理が描かれていてとても嬉しく思います。これらの絵を見ていると、こどもたちは、手をかけて準備してもらった自分のための席やお料理を前にして、家族に迎え入れられているよこびや安心感を得ているのだと感じます。これからもぜひ、毎日の家族の食卓を大切にしたいと思います。

食育寺子屋実行委員会 楽しい食卓部会

## ●武雄の食育寺子屋実行委員会「楽しい食卓部会」のご紹介

収穫体験や、親子料理教室などを開催し、さまざまな食体験の場を提供しています。



～主な教室～

- 親子で収穫&調理体験
- こどもクッキングすくーる
- リメイク!もったいないおやつ教室
- 楽しい食卓の絵コンクール

平成28年2月21日(日)

第8回 食育まつり

武雄市文化会館にて

(トムソーヤフェスティバル・手作りフェスタと同時開催)

開催決定!

# TAKEO Information

くらしのヒントや気になるイベントなど、  
耳寄り情報を一挙にお届け。  
今月もお見逃しなく！



## 平成28年度 償却資産の申告について

市内で事業を営まれている方は、毎年1月1日現在、所有する事業用資産(償却資産)の申告が必要です。

申告期限 / 平成28年2月1日(月)

申告の詳細 / 12月4日付発送の「平成28年度償却資産申告の手引き」をご覧ください。  
(市ホームページ「市からのお知らせ」でも閲覧可)

詳しくは 税務課 ☎0954-23-9220



## 臨時福祉給付金の 手続きはお済みですか？

申請の最終受付はH28年1月4日までです。期限までに申請がない場合は、給付金の受取はできません。まだお済みでない方は、お早目に申請手続きをお願いします。

支給対象者 / 住民税が課税されていない方

※住民税の課税されている方に扶養されている場合は除く

給付金額 / 6,000円

○詳細は市報9月号15ページをご覧ください

詳しくは 福祉課 ☎0954-23-9235  
厚生労働省専用ダイヤル ☎0570-037-192



## 入場無料 肝臓病市民公開講座 開催

肝がん死亡16年連続全国ワースト1の佐賀県。肝がん病について、専門家がわかりやすくご紹介します。肝炎コーディネーターによる相談コーナーも。

内容 / ~C型肝炎治療は、飲み薬の時代へ  
肝臓がんの新たな脅威「脂肪肝」~

日程 / 平成28年1月9日(土) 14:00~16:30 ※13:00開場

場所 / 鹿島市生涯学習センター(エイブル)

詳しくは 事務局 鹿島藤津地区医師会  
☎0954-63-3969



## 年末年始の ごみ収集・し尿汲み取り

### ●ごみ回収休止期間

武雄市全域 / 12月31日(木)~1月3日(日)

### ●し尿汲み取り休止期間・申込先

旧武雄市・山内町 / 12月31日(木)~1月3日(日)

北方町 / 12月30日(水)~1月3日(日)

地域	申込先	電話番号
旧武雄市	武雄衛生	☎0954-23-2582
	武雄ひまわり環境	☎0954-22-3357
山内町	山内環境整備	☎0954-45-3490
北方町	三協環境開発	☎0954-36-2115

※年末年始は汲み取りが込み合います。正月前に汲み取りをご希望の方は12月中旬までに地域別指定の事業者へお申込みください。

平成28年1月より、さが西部クリーンセンター稼働！  
詳細は「クリーン通信vol.6」をご覧ください。

詳しくは 環境課 ☎0954-36-2506



## 家屋を解体された方へ

平成27年中に家屋の全部または一部を解体された方は、税務課までご連絡をお願いします。(法務局で家屋の滅失登記がお済みの方は連絡不要です。)

詳しくは 税務課 ☎0954-23-9220

有料広告

## みどり法律事務所

弁護士 鬼橋正敏 (佐賀県弁護士会所属)

弁護士 川西里奈 (佐賀県弁護士会所属)

事務所 〒843-0022 佐賀県武雄市武雄町大字武雄字竹下5663-2

TEL 0954-22-6331

FAX 0954-22-6332

有料広告

さいお予と武まで相  
い合気約言雄ずす談  
。わ軽をつをは。料  
せに！て見ーは無  
くお電た市無  
だ問話ー報

保険クリニック  
鹿島店・武雄店  
☎0120-374-929

【営業時間】9時~18時 【定休日】日・祝  
募集代理店 (有)プラスワン保険企画

好評の  
無料相談会



て番や比に分い口安保国一  
く良家較複か、。に険に保  
れい族可数りあ、独答あ一  
ま方構能社やな自えあク  
す法成。のすたのてゆ○ニ  
。をにあ保くのしくゆる店ッ  
一合な険説保スれる疑舗ク  
緒わたを明障テる間ありは  
にせの一。内ム相問ありは  
考、希度さ容を談やり、全  
え一望にらを使窓不、

専  
業  
保  
険  
の  
見  
直  
し  
・  
相  
談



しがばちき担かけ険ん日  
れで大んいは？て料なで計  
まききとも意毎みに時す大  
せるな見の。外月ま目こが  
んか節直。にのせをそ、なり  
も約せき大負ん向保、毎

保  
険  
の  
見  
直  
し  
・  
相  
談





## 平成27年度上半期(4~9月)の市の財政状況について

市では財政状況の公表を年2回行っています。平成27年度上半期の財政状況(9月30日現在)は次のとおりです。

○一般会計・・・市の基本的な行政運営(住民に広く行う福祉や教育、消防、道路整備など)を行う会計です。

会計名	予算額	収入済額	支出済額
一般会計	271億3610万円	111億5705万円	92億3409万円

○特別会計・・・料金収入などにより特定の事業を行う会計で、国保会計など計7つの会計があります。

会計名	予算額	収入済額	支出済額
特別会計	232億2472万円	121億3250万円	144億267万円

○企業会計・・・特定の事業を行う会計のうち地方公営企業法の適用を受けて独立採算を行う会計です。

水道事業会計及び工場用水道事業会計		予算額	収入・支出済額
収益的	収入	13億6156万円	6億8183万円
	支出	13億5603万円	6億323万円
資本的	収入	1億2956万円	1709万円
	支出	5億8539万円	3億8105万円

詳しくは 財政課 ☎0954-23-9320



## 第11回武雄市各町対抗駅伝大会 開催

皆さんの力強いご声援をよろしくお祈りします!

日時/12月13日(日) 開会式8:30 スタート9:00

コース/JA武内支所前 ~ 武内ライスセンター

JA武内支所横を中継点とする10区間、36.7km

前半区	5区間	19.4km	後半区	5区間	17.3km
1区	2.1km	中学男子	6区	1.6km	女子
2区	1.6km	女子	7区	4.0km	一般男子
3区	4.0km	一般男子	8区	2.1km	中学男子
4区	4.0km	高校男子	9区	4.0km	高校男子
5区	7.7km	一般男子	10区	5.6km	一般男子

詳しくは (一財)武雄市体育協会 ☎0954-22-3227



## 人権フェスタinたけお 男女共同参画啓発イベント

入場無料の講演会を開催。全員に参加記念品も!

日時/12月19日(土) 9:30~12:00 ※9:00開場

演題/支える側が支えられるとき

~認知症の母が教えてくれたこと~

講師/藤川幸之助氏(詩人・児童文学作家)

場所/武雄市文化会館 小ホール・ホワイエ

※手話通訳・託児あり(託児は要予約。12月11日まで)

市内小・中学生人権標語の表彰式、〇と△(男女共同参画)啓発タイム、新鮮野菜などの即売会、パネル展も。

詳しくは 生涯学習課 ☎0954-23-5168

有料広告

**相談できる! 納得できる! 安心できる! 「ほけんのマックス」**

保険相談受付中 (休日相談、ご自宅での出張相談も受付しています。)

予約専用フリーダイヤル ☎0120-928-326

保険料を安くする秘訣をお伝えしています。お気軽にご相談下さい。

①まずは電話予約! ②保険プロ、FPにご相談! ③納得のいくアドバイス!

株式会社マックス 武雄市武雄町大字昭和133 電話(0954)26-8525 FAX(0954)26-8528  
E-mail: maxtakeo@marble.ocn.ne.jp http://www.hokensoudan-saga.jp

(取扱い保険会社/共済) ◆東京海上日動火災保険 ◆メットライフ生命 ◆東京海上日動あんしん生命 ◆西日本自動車共済

有料広告

**ご自宅のWi-Fi環境をより良くしませんか?**

繋がりが悪い時がある・・・

無線LAN付けてるけれど、私の部屋だけ繋がらない・・・

ケーブルワンがあなたに最適なWi-Fi環境をご提案します。

サポート費は 0円 ※1 ※2

※1 ケーブルインターネット加入者のみのサポートです。 ※2 機器代、利用料金等は別料金です。

CableOne お問い合わせ 株式会社ケーブルワン ☎0120-80-7511 武雄市武雄町昭和360



12月4日(金)～10日(木)は  
人権週間です

「思いやりの心」と「かけがえのない命」を大切にすることを今一度考えてみましょう。なお、12月4日(金)10:00～15:00に北方支所3階会議室にて人権相談を実施します。お気軽にご相談ください。

詳しくは 佐賀地方務局武雄支局 ☎0954-22-2435



女性ネットワークたけお研修会  
男女共同参画啓発イベント

日時/1月8日(金)13:30～15:00 ※13:00開場  
場所/武雄市文化会館 ミーティングホール  
テーマ/「地域活性化のカギは、外国人の視点にあり」  
講師/にしやんた氏(スリランカ出身 社会学者・タレント・落語家)  
入場料/無料

詳しくは 女性ネットワークたけお 事務局  
武雄市男女参画課 ☎0954-23-9141



都市再生整備計画事業の  
事後評価シートを縦覧できます

市では、国土交通大臣の採択を受け、平成22年度から5年間、武雄温泉駅周辺地区において、「都市再生整備計画」を活用した様々な事業に取り組んできました。これらの事業についての事後評価シートを作成したので縦覧できます。

日時/平成28年10月31日まで  
9:00～17:00 (土・日・祝祭日等の閉庁日を除く)

場所/都市計画課(北方支所内)  
※市ホームページでも縦覧できます

詳しくは 都市計画課 ☎0954-36-2504



平成28年成人式のご案内

日時/平成28年1月3日(日)13:00開式 ※12:00受付  
場所/武雄市文化会館大ホール  
対象者/平成7年4月2日～平成8年4月1日生  
詳しくは 生涯学習課 ☎0954-23-5168



後期高齢者医療制度の手続きに  
マイナンバーが必要になります

平成28年1月から、一部の申請書・届出書等にマイナンバー(個人番号)の記入が必要になります。ご自身のマイナンバーは「通知カード」や「個人番号カード」等で確認してご記入ください。※被保険者証には記載されていません。

詳しくは 健康課 ☎0954-23-9135  
佐賀県後期高齢者医療広域連合 業務課  
☎0952-64-8476



あなたも里親になってみませんか

親の病気や離婚などさまざまな事情で家庭生活ができない子どもたちを、自分の家庭に迎え養育しませんか。

- 養育里親(保護者の代わりに一定期間養育)
- 親族里親(両親不在の児童を、扶養義務者及びその配偶者として養育)
- 専門里親(虐待等で専門的な対応が必要な児童の養育)
- 養子希望(養子縁組を前提として養育)

里親になるための条件/

特別な資格等は必要ありません。ただ、子どもに愛情を持って家庭的な雰囲気の中で温かく育てていただける“普通な家庭”であることが条件になります。

詳しくは 佐賀県中央児童相談所(佐賀県総合福祉センター内)  
☎0952-26-1212

有料広告



光インターネットサービス受付開始!

12月1日  
山内町でも

料金はそのまま、  
50Mコースは100M、160Mコースは200Mにスピードアップ!  
その他のコースもアップロードスピードがアップ!

詳しくは自主放送、折込チラシ、または、当社までお電話ください

詳しくは テレビ九州 検索 または 0954-20-2580 株式会社 **テレビ九州**

有料広告

故人への弔いを、まごころ込めて。～もしもの時…ご安心下さい。～



◆武雄北方斎場 まごころ  
〒849-2204 佐賀県武雄市北方町大字大崎1341-3  
TEL0954-36-5101  
FAX0954-36-5121



◆壱野斎場 まごころ  
〒843-0302 佐賀県壱野市壱野町大字下野2779-1  
TEL0954-43-5101  
FAX0954-43-5100



◆江北斎場 まごころ(1階)  
◆七彩の湯 法事会館(2階)  
〒849-0501 佐賀県杵臼郡江北町大字山口1164-2  
TEL0952-86-5100  
FAX0952-86-5106



◆北方温泉 四季の里  
七彩の湯(法事会館 本店)  
〒849-2204 佐賀県武雄市北方町大字大崎4300-1  
TEL0954-36-5926  
FAX0954-36-5927



武雄北方斎場・壱野斎場・江北斎場  
SHIJO KEIGAKU GENERAL HALL OTOHINO GENERAL HALL OOKANO GENERAL HALL  
株式会社 **タイザン**

無料相談をご利用下さい

お葬式に関する費用やご不明点など、大切な方もしくは、ご自身のもしもの時に備えて、事前相談を受けております。

●ホームページ <http://www.magokorosaijo.com>  
●E-MAIL [magokoro@cablone.jp](mailto:magokoro@cablone.jp)



**飛龍窯**  
クリスマスツリー2015 展示会

陶器でつくったクリスマスツリーを飛龍窯にて展示・販売します。プレゼントにもおすすめです。

**場所** / 竹古場キルンの森公園飛龍窯  
**日程** / 12月5日(土)～20日(日) ※土日のみ開催  
**時間** / 10:00～17:00

詳しくは **竹古場キルンの森公園飛龍窯**  
☎0954-27-3383



**たけお競輪**

※武雄競輪場リニューアル工事のため本場開催はありません。

**たけお競輪・サテライト武雄場外発売 /**  
京王閣記念競輪(GIII)…11月28日(土)～12月1日(火)  
熊本競輪S級シリーズ(FI)……2日(水)～4日(金)  
佐世保記念競輪(GIII)……5日(土)～8日(火)  
伊東温泉記念競輪(GIII)……12日(土)～15日(火)  
広島記念競輪(GIII)……19日(土)～22日(火)  
玉野競輪S級シリーズ(FI)……25日(金)～27日(日)  
KEIRINグランプリ2015(GP)…28日(月)～30日(水)  
岸和田競輪S級シリーズ(FI)…31日(木)～1月2日(土)  
**サテライト武雄のみ場外発売 /**  
奈良競輪S級シリーズ(FI)……9日(水)～11日(金)  
高知競輪S級シリーズ(FI)……16日(水)～18日(金)

詳しくは **ホームページ** <http://www.city.takeo.lg.jp/keirin>  
**Facebook** <https://www.facebook.com/takeokeirin>  
**武雄競輪場** ☎0954-23-2701



**ミササギコンサート其ノ拾六**

今年のコンサートのテーマはLet's have fun! 楽しい演奏、嬉しい催しで盛りだくさん。音楽を聴くだけでなく、ともに楽しめるステージをご用意しています。

**日時** / 12月13日(日) 開場13:30 開演14:00

**場所** / 武雄市文化会館大ホール

**演奏曲目** / 一部 クラシックステージ  
八木澤教司 作曲「ヘリングの朝」他  
二部 企画ステージ  
皆さんご存じの曲を多数演奏します

**入場料** / 500円(小学生以下無料)

詳しくは **みささぎ吹奏楽団**  
メール [misasagiwind@gmail.com](mailto:misasagiwind@gmail.com)



有料広告

「就労継続支援 A 型」  
時給 **694円**  
+ 交通費  
**720円**  
(上限: 15,000円)

**障がいを持つ方の働く場を提供します**  
障害者就労施設、就労移行支援・就労継続支援 A 型事業所

**多機能型事業所 ワークショップ道の家**  
・就労支援(厨房・清掃・介護補助・事務・印刷)・生活介護(ショートステイ)

**指定特定相談支援事業所 相談支援センター道の家**  
指定障害児相談支援事業所

特定非営利活動法人 ゆとり  
**新武雄在宅復帰への道の家**  
〒843-0024 武雄市武雄町大字富岡11083番地1(旧武雄市民病院跡)

詳しくはお電話でお問い合わせ下さい。  
**☎0954-26-8100** (代表)

有料広告

**天然温泉(奥武雄温泉)に入れる  
デイサービスセンターに  
リニューアルしました!**

まずは、お気軽に  
お問い合わせください。

住宅型有料老人ホーム・デイサービスセンター  
**眺望の杜**  
～ ちょうほうのもり～

■デイサービスの無料体験実施中!  
■有料老人ホーム空室状況 残りわずか! お急ぎください。

**TEL: 0954-28-9920**  
**FAX: 0954-28-9922**

# おたんじょう おめでとう

武雄町	青木 <small>はる</small> 波瑠	拓也 / あかり (武雄)	東川登町	宮崎 <small>ことば</small> 琴羽	裕輔 / ひかり (南永野)
	大隈 <small>えみり</small> 咲凜	信司 / 綾佳 (上西山)		中尾 <small>そつら</small> 颯良	聡伸 / 希望 (南永野)
	秋山 <small>みさき</small> 実咲	芳輝 / 里美 (上西山)	西川登町	山口 <small>りこ</small> 璃子	健太 / 里美 (高瀬)
	大古場 <small>あおと</small> 葵斗	良太 / 由里加 (川良)		山口 <small>くうと</small> 琥翔	喜大 / 沙由加 (鳥海)
	吉原 <small>あおば</small> 碧羽	宏明 / 千紗 (小楠)	山内町	山本 <small>そつき</small> 湊己	歩己 / 彩香 (三間坂)
	古賀 <small>ななか</small> 菜々楓	武 / 春菜 (花島)		石橋 <small>さな</small> 沙奈	八行 / 衣里奈 (宮野)
橋町	馬渡 <small>さき</small> 咲希	裕一 / 寿子 (釈迦寺)	山本 <small>りこ</small> 璃子	幸一 / 麻衣子 (宮野)	
朝日町	中里 <small>ひなせ</small> 陽菜生	智也 / 聡美 (甘久)	藤田 <small>りおな</small> 莉央姫	卓也 / 唯 (立野川内)	
	小熊 <small>かほ</small> 香穂	忠 / 知香 (南上滝)	北方町	梶原 <small>いくか</small> 育華	靖顕 / 沙織 (焼米)
	竹中 <small>つむぎ</small> つむぎ	彰範 / 由美子 (川上)		松尾 <small>かなな</small> 柑奈	研 / 美春 (木の元)
			山中 <small>はるき</small> 晴樹	直幸 / 葉子 (高野)	

(11月15日受付分まで)

## ひとの動き (平成27年10月末日現在)



総人口	49,951 (-9)	武雄町	16,429 (-37)	東川登町	2,307 (-2)
男	23,706 (-6)	橋町	2,632 (+4)	西川登町	1,943 (-5)
女	26,245 (-3)	朝日町	5,888 (+27)	山内町	8,830 (-6)
世帯数	17,769 (0)	若木町	1,742 (-1)	北方町	7,704 (+3)
		武内町	2,476 (+8)		

※ ( )は前月比、外国人を含む

防災無線が聞こえづらいときには…

通話料  
無料

☎ 0800-200-4004

武雄市では大雨等で危険が迫っているとき、市内166カ所にある屋外スピーカーでお知らせしています。音声聞き取りにくい場合、上記番号で直近の放送内容を確認することができます。

■お問い合わせ  
安全・安心課  
☎0954-23-9223



有料広告

LSゆめさきグループ  
リラクゼーション

マッサージ&リンパマッサージ&リフレクソロジー  
Relaxation Massage & Lymph drainage & Reflexology

夢咲サロ

営業時間 11:00~24:00 (23:00受付終了)  
☎0954-23-8895 武雄店

リラクゼーション マッサージ

2980 60分  
円 (税込) 3218円



第一日曜日  
タケオマル  
開催中!

19~1/31  
SAT SUN

## 謎解き図書館 エックス ～Xからの挑戦状～

ここはとある探偵事務所。  
Xという謎の人物からの  
メールが届いた。さあ、きみ  
もキーワードを集めて謎を  
解こう!



時間 / 9:00～21:00  
場所 / 企画展示室  
対象者 / 主に小学生

5 SAT

## 羊毛フェルトでコースター作り

羊毛をお湯と石けんでフェルト化して、お好きな  
模様のコースターを2枚作ります。

時間 / ①10:00～12:00  
②14:00～16:00  
場所 / オープンスペース  
募集人数 / 各回10名  
参加費 / 800円(材料費)



参加券制

8 毎月  
第2  
火曜日

レッツ スピーク イングリッシュ

## Let's speak English!

実践的なスピーキングのレッスンです。  
日頃、英語の勉強をされている方にオススメです!

時間 / 19:00～20:30  
場所 / オープンスペース  
募集人数 / 各回10名  
対象者 / 高校生以上  
参加費 / 500円



参加券制

20 SUN

## 第7回世界にひとつだけの 篆刻印を作ろう!

年賀状のワンポイントに、ご自身の篆刻印を押してみたい  
いかがでしょうか? 12月13日(日)～受付開始

時間 / 13:00～16:00  
場所 / メディアホール  
対象者 / 高校生以上  
募集人数 / 10名  
参加費 / 500円(材料費)



参加券制

12 SAT

## 海外留学のススメ

募集人数 / ①各時間1名 ②③20名程度  
場所 / オープンスペース

- ①個別相談 / 10時～、11時～、13時～、16時～
- ②春休み海外研修のススメ / 14時～14時45分
- ③海外留学のススメ / 15時～15時45分



参加券制

募集

## 英会話・韓国語レッスン受講生 募集します 12月12日(土)～受付開始

- ・図書館で英会話 / 1月5日19:00～20:30
- ・韓国語ビギナー編 / 1月7日(初回)～第1、3木曜日  
(全6回)19:00～20:30

場所 / オープンスペース  
募集人数 / 各回6名  
対象者 / 一般  
参加費 / 各回1,000円(テキスト、コピー代)



参加券制

### ■参加券制のイベントについて

参加券制となっているイベントは、事前に武雄市図書館のカウンターで参加券  
のお受け取りが必要になります。お受け取りの際に、武雄市図書館の利用カード  
のご提示をお願いしております。お電話やメールでのお取り置きや残数のお答え  
は出来かねます。参加券はお一人様一枚に限り、予めご了承ください。

# 武雄市図書館

TAKEO CITY LIBRARY

## クリスマスイベント

武雄市図書館イルミネーション開催中  
日没～21時まで

12  
SAT

### クリスマスキッズ英会話

ジョン先生と一緒にクリスマスのゲームをしながら楽しく英会話のレッスンに参加してみませんか？

時 間 / 13:00～14:00  
場 所 / オープンスペース  
対 象 者 / 小学生  
募集人数 / 20名程度(当日募集)

19  
SAT

### クリスマスおはなし会

クリスマスの素敵な絵本の読み聞かせ会です。

時 間 / 10:30～11:30  
場 所 / メディアホール

22  
TUE

### サンタさん絵本えらんで！

サンタさんがやってきて、お子様一人一人に、絵本をえらんでくれます。

時 間 / 15:00～(受付14:30～)  
場 所 / オープンスペース  
募集人数 / 先着100名

23  
WED

### クリスマスワークショップ

8名のハンドメイド作家による、お子様から大人の方まで20種類以上の中から自由に選べるワークショップ。クリスマスプレゼントにもピッタリです。

時 間 / 11:00～17:00  
場 所 / オープンスペース  
参 加 費 / 648円～ ※無料ラッピングあり

24  
THU

### サンタさんを探せ！

サンタさんを探して、ミニプレゼントをもらおう。

時 間 / ①10:30～13:00 ②15:00～17:00  
場 所 / 児童コーナー

25  
FRI

### クリスマスおはなし会

クリスマスの素敵な絵本の読み聞かせ会です。

時 間 / 14:30～15:00  
場 所 / 児童コーナー