

TAKEO 3

広報 武雄 No.121 2016年3月1日発行

2016

新武雄誕生10周年
もっと輝くまちへ!

ニュース

日本ハートメタル 新工場起工式
武雄小・山内中 新校舎落成式

お知らせ

武雄に通信制・単位制高校誕生
水道・下水道料金の減免について



新武雄誕生10周年
もっと輝くまちへ!



平成18年3月1日、武雄市・山内町・北方町が合併し、今年で10周年を迎えました。
 新「武雄市」として、数々の挑戦が生まれたこの10年、10歳の誕生日を節目に、さらに輝く未来へ。
 “市民が主役”の新たな歴史が始まります。



武雄市長 小松 政

かがやく未来、もっと輝く武雄市へ

平成18年3月1日に武雄市・山内町・北方町の3つの市町が合併し、「新武雄市」が誕生して10周年を迎えました。10年の間、市民一丸で取り組んだテレビドラマ誘致、市民病院経営改革、武雄市図書館リニューアル、武雄温泉新館・楼門100周年記念事業、官民一体型学校開校など、新市となっても「住んでいて良かった、住みたいまち」となるよう、市民の暮らしに直結した事業を、より良い未来を思い描きながら邁進してまいりました。その結果、「2016年 住みたい田舎ベストランキング」で全国3位になるなど、市外からも多くの方に注目いただいていることは、市民ならびに市に関わる皆様のご協力の賜物であり、ここに御礼申し上げます。

今日の節目はこれまでの軌跡を振り返るとともに、武雄市の未来に向けた出発点でもあります。今後は、新庁舎建設、九州新幹線西九州ルートの開業、ワンランク上の子育て・教育環境の整備など「もっと輝く武雄市」を未来の皆さんに届けていけるよう全力で取り組んでまいります。

市民の皆様には、一層のご理解とご協力を賜りますようお願い申し上げます。

さらなる市民福祉の向上を目指して

この度、武雄市・山内町・北方町が合併し、10周年を迎えました事に対して、心よりのお慶びを申し上げます。

思い返せば、この一市二町の合併に至るまでも様々な動きがありました。規模や地理的なことを考えても理想の形で合併になったのではないかなど思っております。ここに至るまでは、各々の首長、議員はもとより多くの関係者の方々のご尽力、ご協力あってのものと感じるところであります。

合併後は、新武雄市として、様々な政策や取り組みがなされ、その結果が、人口約五万人の市が、全国的にも活力ある市として、大変注目を浴び、

行政視察などで訪れる方も増加の一途をたどっています。

議会としましては、議員一丸となり、様々な議案や課題について審議をし、市政発展のために鋭意努力をしているところでありますが、このような中において、武雄市の更なる発展を期していくためにも、10周年を契機として、なお一層市民ニーズを的確に把握し、住民福祉の向上と新しい時代の要請に応えるべく、ますます努力をして参りますので、今後も市議会への関心をもって見ていただき、ご協力をお願い申し上げます。



武雄市議会議長 杉原 豊喜

history

写真で振り返る、この10年



官民一体型学校「武雄花まる学園」開校。 **2015**

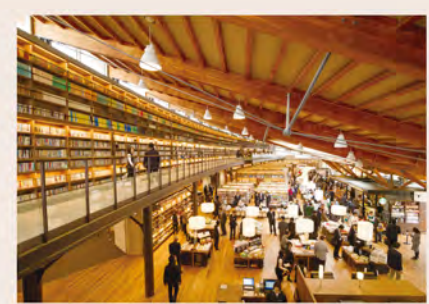

武雄市図書館・歴史資料館リニューアルオープン。 **2013**



武雄北方インター工業団地完成。地域経済を活性化。 **2011**



田畑を荒らす害獣を特産品化。いのしし課設置。 **2009**



レモングラス試験栽培をスタート。新たな特産品へ。 **2007**



次のステージへ

2014 スマイル学習課設置。反転授業やICT活用で教育改革。



2012 フェイスブック・シティ課誕生。SNSを活用した情報発信。



2010 「武雄市民病院」閉院・民間移譲。新武雄病院へ。



2008 九州新幹線西九州ルート武雄温泉・諫早間 建設開始。



2006 テレビドラマ「佐賀のがばいばあちゃん」メインロケ地に。



interview

“10”にまつわる市民の方を突撃取材!
あなたにとってどんな10年でしたか?



坂口さんファミリー (武雄町)

(左から) 槇子さん 千沙ちゃん 晃誠くん 一沙ちゃん 泰介さん

子どもが大きくなったら

「住みやすいまちだよ」と勧めたい

「あんまり武雄を出ようと思ったことないよね」そう笑い合う泰介さんと槇子さん。武雄で生まれ、高校時代から付き合っている二人は結婚し10年目。元気な3人の子とも達と、泰介さんのご両親と現在7人家族で暮らしています。右手に御船山、左手に桜山。豊かな自然に囲まれたご自宅には、七五三や誕生日など記念日に撮影された家族写真が所狭しと飾られ、あふれんばかりの幸せが伝わってきます。

「近所の子とも達も、元気で明るい子ばかり。周りのおじいちゃんおばあちゃんも、声をかけ面倒をみてくれます」と話す槇子さん。地域との関わりを感じながら子どもを育てられるのが、武雄暮らしの嬉しいところ。やんちゃで人懐っこい子ども達を見ていると、地域に包まれ大きく育つ豊かな子育て環境がうかがえます。

「武雄って住みたい田舎全国第3位に選ばれたんですね。住んでいると、それがよく分かります」。自然の豊

かさだけでなく、車で少し行けば買い物にも不自由しない環境。休みの日は保養村や地元の川で遊び、少し足をのばせばドライブがてら福岡や海にも行けるアクセスの良さ。そんな「ほどうい田舎」をふたりは「居心地がいい」ととても楽しんでいる様子です。

「僕は自分の子どもが大きくなったら、武雄がいいよと勧めたいと思うんです」と話す泰介さんに、「とりあえず健康第一だね」と笑う槇子さん。代々受け継がれてきた豊かなふるさとで、幸せな未来予想に花が咲きます。



季節ごとに旬の野菜が育つ“じいちゃんの畑”

地域の伝統を

つないでいく



東川登小3年(東川登町)
西之川 冬吾さん

東川登町袴野で百年以上続いている伝統芸能「面ぶ立」に去年初めて参加しました。

授業で「面ぶ立」について調べたとき、地域全体で「面ぶ立」を支え、守っていくという袴野の力を強く感じました。そして実さいに練習すると、面の重さにびっくりしたけど、細かい動作も熱心に教えてもらい、踊ることは決してかん単ではないと知りました。

これからは、この袴野で大切にされている「面ぶ立」をほくも大切にしていきたいと思っています。

武雄在住の友人から言われた「都会のテンションのまま田舎で働ける人を探している。どう？」という言葉がキッカケで、気づいたら半年後に移住していました。

武雄の魅力は新旧が混沌とした、いい意味での中途半端さ。まだまだ伸び代のある街だと思っています。

わが家で開催する女子会の参加者も移住組と地元生まれの方と半々くらい。美味しいものをいただきながら新しいつながりが結ばれる時間が楽しくて。ライフワークとして続けていきたいですね。

武雄と出会い

縁を育む



長井自動車整備工場(山内町)
長井典子さん



離れて分かる

ふるさとの良さ



環境省(武雄町出身)
山崎庸弘さん

武雄を離れ10年、今は東京で仕事に育児に奮闘中です。

私にとってこの10年は、北海道での大学生活、東京での就職・結婚・子ども誕生と、変化の多い10年でした。

外から見ると、故郷の良さを再認識した10年でもありました。テレビで図書館の特集を目にしたとき、住みたい田舎ランキングに選ばれたり、武雄は「いい感じ」に進化しています。

この春、私はUターン就職で武雄に戻ります。武雄とともに「いい感じ」に進化していきたいよう頑張りたいと思います。



武雄市市制施行 10周年記念式典

3.13 日 10:00~12:00
武雄市文化会館小ホール



市制施行10周年の節目に当たり、市全体で10周年を祝うとともに、これからの未来に向けた出発点にするため、「武雄市市制施行10周年記念式典」を開催します。式典では、市の発展にご尽力いただいた方々へ敬意を表し、市政功労者市長表彰を贈らせていただくほか、柄崎太鼓による演奏等を行います。
みんなで一緒に新武雄誕生10周年を祝いませんか!?

式典終了後

- みささぎ吹奏楽団演奏
- 飛翔倶楽部たけおの演舞
- お楽しみ抽選会

どなたでも
参加できます

**入場
無料**

合併10周年を記念し、NHKのど自慢が武雄にやってきます!カラオケの練習をして、こぞってご参加ください。詳細は決まり次第お知らせします。

6.19 日
武雄市文化会館



NHK 小田切アナウンサー

各町対抗

子ども
相撲大会



11.6 日 白岩相撲場(予定)

大相撲初場所初優勝の大関・琴奨菊が所属する佐渡ヶ嶽部屋の力士が武雄市に!武雄市出身の琴隆成など、お相撲さんと触れ合うチャンスです。琴奨菊も来るかも!?

月亭方正独演会

4.3 日 開場12:30 開演13:00
武雄市文化会館大ホール

実はお父さんが橘町出身の月亭方正さん!武雄への里帰りを、みんなで大笑いして迎えましょう。

前売3,000円 当日3,500円

※未就学児入場不可

チケット販売

- 武雄市文化会館
☎0954-23-5165
- チケットぴあ
☎0570-02-9999
Pコード:448-972
- ローソンチケット
☎0570-084-008
Lコード:86118
- e+ファミリーマート
<http://eplus.jp/>

主催/武雄市市制施行10周年記念
事業実行委員会・RKB毎日放送
企画制作/よしもとクリエイティブ・
エージェンシー



武雄温泉リレーマラソン

武雄市市制施行10周年記念事業

10th 新武雄誕生10周年
もっと輝くまちへ!



参加チーム 募集中!

(定員になり次第受付終了)

④武雄市民部門

参加料/2,700円(1名あたり)
申込み/各町公民館、白岩体育館、
生涯学習課(文化会館内)

詳しくは 生涯学習課 ☎0954-23-5168

市民限定
優待価格

①~③部門・10km個人の部

参加料/3,500円(1名あたり)
申込み/大会ホームページよりエントリー

武雄温泉リレーマラソン [検索](#)

詳しくは 武雄温泉リレーマラソン事務局
(西日本新聞社 事業部内)
☎092-711-5506 (平日10時~18時)

5.14 土 9:00~16:00 保養村周辺

昨年の初開催で大好評を得たりレーマラソンが再び!!
今年はりレーマラソンと個人の部の2つをご用意。一人で自分の限界に挑むもよし、会社や家族でチームを組んで楽しく走るもよし、それぞれの楽しみ方で、新緑の保養村を満喫しませんか。

■42.195kmリレーマラソンの部

定員:250チーム(①~④合計・先着順)

- ①男子チーム部門 ②女子チーム部門
- ③男女混成部門(女性1名以上)
- ④武雄市民部門(全員武雄市民)

■10km個人の部 定員:300名

●リレーマラソン

1周2.0kmのコースを1~10名(人数は自由)でチーム構成し、タスキを繋いで42.195kmを走破します。

イベント開催中は、会場周辺で交通規制を実施します。皆様のご理解・ご協力をお願いします。

合併10周年記念事業に関するお問い合わせは 企画課 ☎0954-23-9325



表紙 御船が丘梅林から見下ろす
柏岳と武雄市街地

2月中旬より咲き始めた御船が丘梅林の梅の花。小高い丘に登れば、自然とまち、観光と歴史が調和した武雄市を象徴するような美しい風景が眼下に広がります。入園料無料。見頃は3月下旬まで。

TAKEO

広報武雄 No.121 2016年3月号

CONTENTS

▶特集

新武雄誕生10周年

もっと

輝くまちへ! ...1



ニュース	日本ハードメタル 新工場起工式 武雄小・山内中 校舎落成式 他 ...8
図書館	...10
カレンダー	...11
食のチカラ	...13
お知らせ	武雄に通信制・単位制高校誕生 あなたの声を“まちづくり”に! 他 ...15
おたんじょうおめでとう	...21
水道・下水道料金 減免	



平成26年度から官・民・保護者・地域が一体となり、「スーパー食育スクール」に取り組んでいる若木小学校。1月29日、これまでの取組みの成果に関する公開授業と実践発表会が行われました。

発表会には約200名が出席。特にICTの活用や保護者・地域を巻き込んだ取組みに注目が集まりました。

またその後は、タニタ食堂で有名な(株)タニタの管理栄養士・小澤様の講演会も開催。これまでの若木小学校の子ども達の様々なデータを基に、成長過程に必要な食事についてもお話いただきました。

NEWS
スーパー食育スクール
若木小学校 事業実践発表会



NEWS
日本ハードメタル株式会社
新九州工場起工式

1月27日、北方町にある武雄北方インター工業団地にて日本ハードメタル株式会社新九州工場の起工式が行われました。

この日は、日本ハードメタル株式会社小野社長はじめ市内関係者や工事関係者など約40名の方が出席。くわ入れなどの神事を行い工事の安全を祈りました。

操業開始は平成28年9月の予定で、市内からの雇用も見込まれております。これにより、武雄北方インター工業団地の全区画の企業で操業が開始されることとなります。



NEWS
ぜひご利用ください!
本庁に健康チェックコーナー設置

平成27年8月に株式会社井手口鉄筋様よりいただいた寄付を活用し、簡単に健康チェックが行える機器を購入しました。

市役所本庁2階の市民ホールに「かんたん健康チェックコーナー」を設置。プライバシーに配慮し、周りを気にせずゆっくり座って、脳年齢や血管年齢の測定、またストレスチェックや脳トレーニング、血圧測定などができるスペースとなっています。

市役所にお越しの際は、ぜひご利用いただき健康維持にご活用ください。

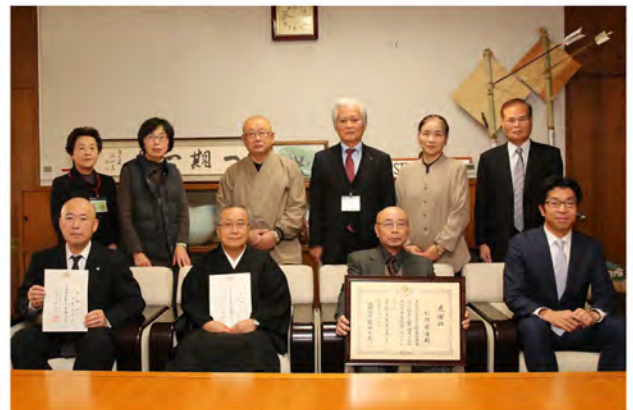

NEWS
人権相談とは人を救う最前線

1月15日、人権擁護委員感謝状・委嘱伝達式が行われ、退任される委員へは法務大臣感謝状を、新任及び再任の委員へは委嘱状を伝達しました。

人権擁護委員は法務大臣の委嘱により、地域の皆さんから人権相談を受け問題解決のお手伝いや、地域の皆さんに人権について関心を持ってもらえるような啓発活動を行っています。

意見交換の中で小松市長は、「人権相談という、人を救う最前線である大事な仕事」と、委員の方々へ感謝を述べました。



NEWS

**救命リレーで救った命！
勇気ある行動に感謝状**

1月14日、昨年12月に心肺蘇生により尊い命を救った市民4名に、杵藤地区広域市町村圏組合消防本部長より感謝状が贈られました。

表彰を受けたのは、市内在住の堀切沙野香さん、田代美和さん、豊村貴司さん、千綿優子さんの4名。

4名は昨年12月2日、市内商業施設内にて男性が突然倒れ心肺停止状態となったところを、互いに連携し心臓マッサージなどの救命処置を実施。看護師としての医療経験や消防団の訓練などにより培われた適切かつ迅速な対応が命を救いました。



NEWS

**新しい学び舎が完成！
武雄小・山中中学校舎落成式**

武雄小学校校舎・体育館、また山中中学校校舎の完成に伴い、1月19日と27日、それぞれの体育館で落成式が行われました。

式典には児童・生徒の他、地元関係者や施工業者等も出席。学校へ備品を寄贈された方々への感謝状が贈呈されました。また、子ども達による合唱なども披露され、寒さを吹き飛ばすような元気な歌声が体育館いっぱい響き渡りました。

新しくなった学び舎で、しっかり学んで、遊んで、たくさん思い出と友達をつくってくださいね！



NEWS

**佐賀県広報コンクールで
「広報武雄12月号」が最優秀！**

佐賀県内で発行される広報紙の中から選ばれた「平成28年市町広報コンクール」で、広報武雄2015年12月号が最優秀（広報紙の部）を受賞しました。

「鍋」を題材に市内生産者をご紹介した「武雄のうまかもん」特集。コンクールでは、企画の切り口や、読者に次の行動を促すような紙面構成、読みたくなる工夫が随所にみられること、などに高い評価をいただきました。

今後も、市民の皆さんに満足していただける市報を目指してまいります。



NEWS

**関西大学交流事業
アイススケート教室開催**

1月31日、久留米市にて関西大学交流事業「アイススケート教室」が開催されました。小中学生55名が参加し、同大学アイススケート部の皆さんから氷上での立ち方や滑り方などを教わり、一緒にリンクを周回。「スケートの楽しさを味わってほしい」と優しく丁寧に指導いただきました。

この教室は「関西大学と武雄市との連携協力に関する協定」に基づき実施。これまでもバスケットボール部や、卓球部の方々にとお越しいただいています。

市ではスポーツを通じたこのような広域交流事業に積極的に取り組んでいます。



第一日曜日
は
タケオマリン
開館中！
H

4月
2 SAT

きらめくパステルでカード作り ～パステルアートで春を描こう♪～

パステルの粉を指につけてくるくる～♪

お子様でも簡単にかわいいカードが作れます。

(完成品:ハガキサイズのカードが1枚、15cmの正方形のカード1枚)

時間 / 13:00～16:00

場所 / オープンスペース

対象者 / お子様から大人まで

材料費 / 500円～



3月
5 SAT

ぼくらの非日常、世界の日常 ～大学生が世界一周で学んだこと～

世界一周を経験した大学生2人によるトークショー。私達が知らない世界を2人が教えてください。

時間 / 13:00～14:30

場所 / オープンスペース

new
企画



4月
3 SUN

キッズバリスタ講座

コーヒー豆の歴史や秘密を知ることができるお子様向けの大人気講座。テイストリングもできます。

時間 / 10:00～12:00

場所 / スターボックス共有席

定員 / 10名

対象者 / 小学校低学年から中学年



3月
19 SAT

春の雑貨ワークショップ

春を感じるかわいらしいアクセサリや小物を作ってみませんか?お好きなアイテムを自由にお選びいただけます。

時間 / 11:00～17:00

場所 / オープンスペース

対象者 / お子様から大人まで

材料費 / 810円～

new
企画



3月
19～25
SAT FRI

世界とつながるはじめての一步展

場所 / オープンスペース

世界とつながる佐賀県青少年交流推進事業による、県の海外重点交流地域との学校交流の成果を展示します。

new
企画

「図書館利用カードの有効期限は3年間です」

- ◎有効期限が2016年3～5月までの方は更新手続きが必要です。
- ◎更新をされた方は、更新日より3年間が有効期限となります。
- ◎更新をされる際は、カードと一緒にご本人様確認証をお持ちください。
- ※ご本人様確認証:運転免許証・健康保険証など
(顔写真がついていないものや住所が手書きのご本人様確認証をお持ちの際は、現住所が確認できる書類をご一緒にお持ちください。例:3ヶ月以内に届いた郵便物など)

■参加券制のイベントについて

参加券制となっているイベントは、事前に武雄市図書館のカウンターで参加券のお受け取りが必要になります。お受け取りの際に、武雄市図書館の利用カードのご提示をお願いしております。お電話やメールでのお取り置きや残数のお答えは出来かねます。参加券はお一人様一枚に限りです。予めご了承ください。

3

2016年／平成28年

武雄地区休日急患センター案内

場所／医師会検診センター
電話／☎0954-22-5599
診療日／日曜・祝日、年末年始
時間／9:00～17:00

小児時間外診療センター案内

診療時間 19:00～21:00
小児時間外診療を平日夜間も実施します。お子さまの急な病気・ケガの際にご利用ください。
(火曜)鹿島藤津地区医師会輪番 杵藤地区消防本部 ☎0954-22-4207
(水曜)鹿島時間外こどもクリニック ☎0954-63-1838
(上記以外・祝日)
武雄地区休日急患センター ☎0954-22-5599
小児救急電話相談 365日対応(19:00～23:00) ☎#8000

精神科救急医療 電話窓口

精神症状の悪化により緊急に医療の必要がある方への医療相談。
24時間365日
専門スタッフが対応します。
☎0952-20-0212

SUN日	MON月	TUE火	WED水	THU木	FRI金	SAT土
		1 ●法律相談 ●4カ月児健診	2 ●4カ月児健診 ●絵本タイム ●囲碁、吟詠	3 ●将棋	4 ●こころの相談 ●赤ちゃんひろば ●囲碁	5
6	7 ●囲碁※例会	8 ●1歳6カ月児健診 ●サンサン、ばるーん	9 ●赤ちゃんゆうゆう ●囲碁	10 ●弁護士相談 ●将棋	11 ●1歳6カ月児健診 ●くすっこ、にしっこ ●囲碁	12 ●お結び課休日相談 ●がんサロン
13	14 ★武雄市市制施行10周年記念式典 10:00～12:00 →P5特集 ●民謡・謡曲・囲碁	15 ●1歳6カ月児健診 ●赤ちゃん登校日	16 ●乳幼児相談 ●妊婦・乳幼児歯科健診 ●2歳6カ月児歯科健診 ●囲碁、吟詠	17 ●行政相談 ●特設人権相談 ●乳幼児相談 ●妊婦・乳幼児歯科健診 ●2歳6カ月児歯科健診 ●将棋	18 ●法律相談 ●赤ちゃんひろば ●囲碁	19 ●お結び課休日相談
20	21 ★第62回佐賀県消防大会 10:00～12:00	22 ●サンサン、たけのこ	23 ●行政相談 ●囲碁	24 ●弁護士相談 ●親子でリフレッシュタイム ●将棋	25 ●おほしさま、いちご、きらきら ●囲碁	26 ●子育ていろいろ相談
27	28 ●民謡・謡曲・囲碁	29	30 ●囲碁	31 ●将棋		

各種相談

各種相談内容以外については(総務課)☎0954-23-9315

法律相談 ※要予約
☎0954-23-9315
1日(火)13:15～15:45(定員5名)
18日(金)10:00～15:00(定員7名)
市役所1階相談室
弁護士相談 ※要予約(定員5名)
☎0954-36-5505
13:00～16:00
10日(木)北方支所 南棟3階会議室
24日(木)社会福祉協議会 山内支所
特設人権相談
17日(木)10:00～15:00
山内支所2-1会議室
行政相談
17日(木)9:00～12:00
山内支所2-1会議室
23日(水)9:00～12:00
市役所1階相談室

女性総合相談
☎0954-27-7001
毎週月・木曜日
9:00～16:00
※祝日・年末年始を除く
※福祉課でも随時受付
☎0954-23-9216
消費生活相談
消費生活センター
☎0954-23-9500
平日 ※土・日・祝日除く
9:00～16:30 市役所1階
お結び課休日相談
毎月第2・3土曜日
8:30～12:00 北方支所3階(お結び課)
☎0954-36-2550

みんなの健康

がんサロン
12日(土)10:00～12:00
医師会検診センター
こころとからだの健康相談、栄養相談
9:30～11:30
(武雄)毎週火曜日
(山内)毎週水曜日
(北方)毎週木曜日
※祝日・年末年始等は休み
※日程は変更になることがあるため、詳しくはカレンダーをご確認ください。
こころの相談 ※要予約
4日(金)9:30～11:30
武雄市文化会館1階
小会議室A

(健康課)☎0954-23-9131

子どもの健康

乳幼児相談 10:00～11:00
16日(水)北方保健センター
17日(木)山内保健センター
4カ月児健診 ※H27.10月生 13:30～14:00
1日(火)山内保健センター
2日(水)北方保健センター
1歳6カ月児健診 ※H26.7～8月生
13:30～14:00
8日(火)医師会検診センター
11日(金)山内保健センター
15日(火)北方保健センター
妊婦・乳幼児歯科健診
2歳6カ月児歯科健診 ※H25.9月生
13:30～14:00
16日(水)北方保健センター
17日(木)山内保健センター

(健康課)☎0954-23-9131

子育て

赤ちゃんひろば 10:00～12:00
4日(金)文化会館
18日(金)山内保健センター
絵本タイム※
2日(水)10:30～11:00
親子でリフレッシュタイム※
24日(木)10:30～11:30
子育ていろいろ相談※
26日(土)11:00～15:00

※印の開催場所
(子育て総合支援センター)
☎0954-36-3700

子育て交流ひろば 10:00～12:00

あいあい(火・木) …… きっずステーション
あっぷっぷ(金) …… 山内保健センター
ばるーん …… 川良公民館
くすっこ …… 若木公民館
にしっこ …… 西川登公民館
サンサン …… 朝日公民館
たけのこ …… 武内公民館
おほしさま …… 橋公民館
いちご …… 東川登公民館
きらきら …… 昭和公民館
赤ちゃん登校日 …… 武雄中学校
赤ちゃんゆうゆう …… 北方中学校

あい あいあい あっぷ あっぷっぷ

文化会館催し・憩い

★文化会館催し
各催し物の詳しい情報は、開催場所である武雄市文化会館までお問い合わせください。(武雄市文化会館)☎0954-23-5165
●憩い
民謡・謡曲 …… 隔週月 9:30～ ※謡曲10:00～
囲碁 …… 毎週月・水・金 9:30～
将棋 …… 毎週木 9:30～
吟詠 …… 隔週水 10:00～ (日輪荘)☎0954-22-3288

食のチカラ

第2次武雄市食育推進計画 基本方針

体
験する

知
る

楽
しむ

伝
える

今回は4本柱の中の「伝える」
をテーマにご紹介します。

つくって食べたい おばあちゃんのおやつ



たけおの食育寺子屋実行委員会・おやつ調査隊では、武雄の伝統や「もったいない」の気持ちを子ども達に伝えるため、昔から武雄の各家庭で作られていたおやつを調べました。

お米や小麦粉、さつまいも。
武雄に伝わるおばあちゃんのおやつは、
土地に息づく身近な素材を使った優しい味。
昔ながらの知恵が詰まった
安心安全のおやつです。

今回は、残りごはんや小麦粉、
砂糖など家にある材料で
手軽に作れるものをご紹介します。



おばあちゃんレシピ



「だご」とは
「団子」のこと

ゆでだご

- 材料 (20 個分)
- 残りごはん 250g
- 小麦粉 300g
- 塩 大さじ 2分の1
- 熱湯 170cc
- (和え衣用)
- 黒砂糖+塩少々
- きな粉+砂糖+塩少々

●作り方

- ① 残りごはんはザルで洗ってぬめりを取る
- ② ①と塩、小麦粉を混ぜ合わせる
- ③ ②にすこしずつ熱湯を注ぎ、耳たぶ程度の固さに練る
- ④ 平たい団子にしてたっぷりの熱湯で10分ほどゆでる
- ⑤ 浮いてきたらザルに上げしっかりお湯を切り、衣で和える

～おばあちゃんの知恵袋～

さめてからもやわらかい
「だご」に仕上げるため、
水ではなく「熱湯」をく
わえます。ゆであがった
ら、熱いうちに衣をまぶ
すと、からみやすく味が
なじみます。





焼きだご

- 材料 (2枚分)
- 小麦粉 250g
- タンサン (重曹) 大さじ ¼
- 砂糖 50g
- 水 200cc
- サラダ油 少々

- 作り方
- ① 小麦粉、重曹、砂糖、半量の水を混ぜ合わせる
- ② ①に残りの水をすこしずつ入れマヨネーズくらいのかたさにする
- ③ フライパンにサラダ油をひき両面をこんがり焼く
- ④ 食べやすい大きさに切る

～おばあちゃんの知恵袋～

甘さひかえめなので、ハチミツや黒糖などをかけても◎。重曹は入れずにクレープのように薄く焼いて、黒砂糖を包んでも美味しいです。



ほうかぶいだご

- 材料 (2枚分)
- さつまいも (中) 2個
- 小麦粉 250g
- タンサン (重曹) 5g
- すり味噌 15g
- 黒砂糖 50g
- 水 250cc

- 作り方
- ① さつまいもは皮をむき、拍子切にする
- ② 小麦粉、タンサン、すり味噌を合わせ、水を加えてこねる
- ③ ②の生地を丸めて平たくし、芋を包む
- ④ ③を蒸し器で15分ほど蒸す

～おばあちゃんの知恵袋～

隠し味の『味噌』で深い味わいに。すり味噌をつかうことで、生地がなめらかに混ぜられます。芋を包むときは、ぎょうざ型に。少しはみ出て、芋がみえたほうが美味しそうにできあがります。

「ほうかぶる」は「包む」のこと



桜もち

- 材料 (30個分)
- もち米 5合
- 水 800cc
- 棒寒天 (赤) ½本
- 塩 大さじ ½
- 砂糖 ½カップ弱
- 八重桜の葉 30枚
- あんこ 300g

- 作り方
- ① 棒寒天はよく洗い色を落とし、絞る
- ② ちぎった寒天ともち米、水を炊飯器に入れて炊く
- ③ 桜の葉の塩漬けをお湯で洗って水気をふいておく
- ④ あんを親指くらいの大きさに丸めておく
- ⑤ もち米が炊けたら砂糖を加えて混ぜる (好みで加減)
- ⑥ 手のひらにもち米を広げ、あんこを中央にのせ俵型に包む
- ⑦ 桜の葉を巻く

～おばあちゃんの知恵袋～

米に春らしい桜色をだすために、寒天【赤】を。寒天を入れることで米につやも出ます。桜の葉の塩漬けは、1年前から八重桜の若葉を塩茹でし、冷凍保存して手作りすることもできます。



レインボーおこし

- 材料 (10人分)
- 干し飯 1カップ
- 砂糖 1カップ弱
- 水 大さじ 1
- 水あめ 大さじ 2強
- 油 適量

- 着色 (③で加える)
- ゆず
- すりおろし人参
- 梅酢
- くちなし 等

- 具 (④で加える)
- のり
- ちりめんじゃこ
- ピーナッツ
- 人参の葉 等

- 作り方
- ① 残りご飯を水で洗い (米の粒をバラバラにするため) 天日に干し、干し飯をつくる。
- ② 干し飯を油で手早く揚げる。
- ③ 砂糖に水を加え煮とかし、水あめを加え煮つめる。
- ④ 小さい泡が鍋いっぱいになったら②を手早くからめる。
- ⑤ バットにひろげて、つめて押さえる。
- ⑥ 少しぬくもりが残っているうちにバットから取り出し、包丁で切る。

～おばあちゃんの知恵袋～

花や野菜を入れて色とりどりに。いろんな味を作って楽しみましょう。少し熱が残った状態で包丁を入れると切りやすいです。



すべての子どもに
学びの機会と
多様な選択肢を。



この春、武雄に 通信制・単位制高校が誕生！

今年4月、山内支所内に開校する神村学園高等部
単位制・通信制武雄校舎。スマイル学習、官民一体型
学校に加え、また一つ武雄の教育環境が充実します。
今回は、校舎長となる平木氏に市内初の「通信制・
単位制高校」について伺いました。

学校法人神村学園 高等部
単位制・広域通信制 普通科
武雄校舎長 平木 修一氏

- Q. 学年制と単位制の違いはなんですか？
A. 学年制では、学年ごとに修得できなかった科目があると進級・卒業ができず、同じ学年でもう一度勉強しなければなりません。一方、単位制では教育課程に学年ごとの区切りがなく、在籍通算3年以上で合計74単位修得することが卒業の条件となります。
- Q. 今、全日制高校に通っている生徒が、出席日数が足りず進級できないとします。もし、通信制・単位制高校に転校すれば、遅れずに進級、卒業できますか？
A. 十分可能です。ただし今の学校で休学をしていないことが大切です。通信制高校では欠席日数は関係ありませんが、休学をしていると卒業が遅れる場合があります。
- Q. 中学校時代、ほとんど学校に通っていなかった生徒でも入学できますか？
A. 「勉強したい」という思いさえあれば大丈夫です。学校に行けなかった「これまで」ではなく、あたらしい一歩を踏み出す「これから」を大切にしている学校です。
- Q. 学校を休んでいた生徒でも、みんなについていけるでしょうか？
A. 生徒の学力に応じて、時には中学校、さらには小学校の教科書にまで戻って「学び直し」も行います。そうして学力を伸ばすとともに、就職や大学、専門学校への進学へとつなげていきます。

有料広告

一人一人の「声」が、私たちの出発点。私たちの到達点。

- 「今は不登校だけど、この学校なら頑張れると思った。(中3生)
- 「中学校では出席日数が少なく、(全日制の)高校進学はきびしいかったけど、でも高校卒業の資格は欲しかった。ここなら、全日制高校とかわらない高校資格がとれると聞いて、希望が持て、志願しました。(中3生)
- 「中学校の学び直しが出来、大学受験も出来る」と聞いたから。(中3生)
- 教室に通えていないため、高校も毎日通えるか不安でした。でも、ここは、自分と同じ不登校を経験した人がたくさん通っていると聞き、ここなら自分も通えると思いい、志願しました。(中3生)
- 「生徒一人一人の個性に応じて授業が進められる、少人数制で自分のリズム、ペースで学習できるということが、これまであまり学校に行けていなかった私に、将来の希望を与えてくれました。(高1生)
- 「神村学園は、通信制でも、大学や短大に進学している人がいるということを知り、私自身、保育士になりたいという夢をかなえるために頑張っています。自分のペースで勉強することができ、勉強するくせがついたので、神村学園に通ってよかったなあと思っています。(高1生)

学校法人神村学園
神村学園高等部<通信制・単位制>武雄校舎

入学受付中。4月以降も随時受け付けています。
0954(45)3232 <24時間・365日受付>

TAKEO Information

くらしのヒントや気になるイベントなど、
耳寄り情報を一挙にお届け。
今月もお見逃しなく！



CKD(慢性腎臓病)対策 県民向け講演会

成人の8人に1人と推定され「新たな国民病」と言われるCKD。糖尿病、高血圧、高脂血症、メタボのあなたに
知ってほしいCKDのこと。ぜひご来場ください。

日時/3月19日(土)14:30~16:00

場所/佐賀市ほほえみ館 4階視聴覚室
(佐賀市兵庫町大字藤木1006-1)

申込方法/電話またはFAXにて受付

申込締切/3月4日(金)

申込・問合せ 佐賀県健康増進課 疾病対策担当
☎0952-25-7074
FAX0952-25-7268



協会けんぽ 加入者の方へ 健康保険料率が変わります

対象/
全国健康保険協会
加入者の方

改定時期/
H28年3月分~
(4月納付分~)

※任意継続被保険者の方
は、平成28年4月分~



保険者名称が
「全国健康保険協会 佐賀支部」
となっている方 (色は水色です)

改定料率/

保険料率	現行料率 → 新料率
健康保険料率	10.21% → 10.33%
介護保険料率	1.58% → 1.58% (据え置き)

※40歳~60歳の方は健康保険料率に介護保険料率が加わります

詳しくは 全国健康保険協会(協会けんぽ)佐賀支部
☎0952-27-0612



住民異動が多い時期 市民課窓口は土日も開庁します

お仕事などで平日お越しいただけない方は、ぜひこの
機会をご利用ください。

開庁日/※いずれも8:30~12:00

3月26日(土)、27日(日)、4月2日(土)、3日(日)

開庁場所/市役所本庁市民課

※山内支所・北方支所は開庁しません

受付内容/

住所異動、国保の切替、住民票・印鑑証明書・税証明
書・戸籍等の交付 など ※パスポートの申請はできません

○電話予約による時間外交付を毎日21時まで(土日祝含
む)行っています。詳しくは市民課へお尋ねください。

詳しくは 市民課 ☎0954-23-9225



介護認定更新のお知らせが 送付されなくなります

現在お送りしている要介護等認定の「更新のお知らせ」について、平成28年11月末までの有効期限分
から、このお知らせが送付されなくなります。
サービスを利用されている方は、「介護保険被保険者
証」に記載されている有効期限の60日前から終了日ま
でに更新申請をお願いします。

詳しくは 介護保険事務所 業務認定係
☎0954-69-8227

有料広告

おかげ様でSDC佐賀電算センターは創立40周年を迎えました。

あたらしい未来、起動中。

40th

永年にわたりご愛顧・ご支援いただきました
お客様や地域社会の皆様にご心より感謝申し上げます。

SDC 株式会社 佐賀電算センター

有料広告

「FOODIES TV」サービス終了のご案内

平素より皆様にご愛顧いただいております「FOODIES TV」ですが、チャンネル閉局に伴い、
平成28年4月30日をもってサービスを終了させていただきます。

楽しみにご視聴いただいていたお客様にご迷惑をおかけしてしまい申し訳ありません。

現在、代替のチャンネルを検討しております。決定次第、皆様にご案内させていただきます。
今後ともテレビ九州の多チャンネルサービスをご利用いただけますようお願い申し上げます。

詳しくは テレビ九州 検索 または 0954-20-2580 株式会社 テレビ九州



し尿収集運搬手数料が 改定されます

平成28年4月1日より、し尿収集運搬手数料が改定となります。(以下すべて税込)

【改定前】18リットルごとに175円

【改定後】基本料金 1,000円 (0~90リットルまで)
超過料金 200円 (18リットル増すごとに)

※なお、北方町の人頭制は廃止となります。ご注意ください。

詳しくは **環境課 ☎0954-36-2506**



交通事故被害者 援護制度をご存じですか

NASVA (自動車事故対策機構) では、交通事故被害者を支える制度があります。自損・他損を問いません。

■重度後遺障害者介護料支給制度

対象者 / 自動車事故により、脳・脊髄または胸腹部臓器を損傷し、重度の後遺障害により日常生活動作について常時または随時介護を必要とされる方

支給額 / ○常時介護を必要とされる方
月額: 58,570円~136,880円
○随時介護を必要とされる方
月額: 29,290円~54,000円

■交通遺児等貸付制度(無利子貸付)

対象者 / 自動車・バイク事故が原因で死亡したり重度の後遺障害が残った方の義務教育終了前までの子ども

申込者 / 対象者を扶養している保護者

※市民税を免除または均等割のみを納付されている家庭などに限る

貸付額 / 一時金: 155,000円(初回のみ)
月額: 10,000円または20,000円
入学支度金(小中学校入学時): 44,000円

返済期間 / 20年以内

詳しくは **独立行政法人 自動車事故対策機構
佐賀支所 ☎0952-29-9023**



浄化槽検査手数料が 改定されます

平成28年4月1日より、浄化槽法第11条に定められた定期検査に要する手数料が改定となります。

浄化槽	現行料金 → 新料金
20人槽以下の単独処理浄化槽 (し尿のみを処理する浄化槽)	4,000円 → 4,300円
20人槽以下の合併処理浄化槽 (し尿と雑排水を併せて処理する浄化槽)	4,000円 → 4,700円

※手数料の改定はH27.11.24付で県から承認されたものです

詳しくは **一般財団法人 佐賀県環境科学検査協会
☎0952-22-1733 FAX 0955-22-1655**



引っ越しの際は 水道の手続きが必要です

3月、4月は引っ越しが多い時期です。お早めにご連絡ください。

水道の使用を中止するとき /

使用者名、使用場所、閉栓日時、転居先住所を水道課へご連絡ください。

新たに水道を使用するとき /

使用者名、使用場所、開栓日時を水道課へご連絡ください。※開栓時には立ち会いをお願いします

○水道工事の届出について

下記の工事は、市指定の給水装置工事事業者が行うことになっています。工事を行う際は、事前に水道課へ届出が必要です。

新設…新しく水道をひく

改造…給水管の敷設替えやメーターの位置を変更する

修繕…水道の設備を修理する

撤去…建物の解体をする

詳しくは **水道課 ☎0954-22-2874**

有料広告

ご注意！台所つまりや悪臭の原因は クリーンますの掃除忘れかも？

一般家庭で下水道料をお支払いのご家庭には台所の排水の先にクリーンますと言うマスが設置されています。

このマスは、油分等を流さないため付けてあるので定期的お掃除が必要です。掃除をしなければ

詰まったり、悪臭が上がってきたりします。みなさん掃除をしましょう

おそうじ当番

ゴン太くん



定期清掃月 2,000円 / 月~ 詳細はお電話ください

ご年配の方 **依頼急増中!** クリーンます専門 武雄市役所山内支所裏 三間坂甲 13692 ☎45-6095

有料広告

故人への弔いを、まごころ込めて。~もしもの時...ご安心下さい。~



◆武雄北方斎場 まごころ
〒849-2204 佐賀県武雄市北方町大字大崎1341-3
TEL0954-36-5101
FAX0954-36-5121



◆嬉野斎場 まごころ
〒843-0302 佐賀県嬉野市嬉野町大字下野2779-1
TEL0954-43-5101
FAX0954-43-5100



◆江北斎場 まごころ(1階)
◆七彩の湯 法事会館(2階)
〒849-0501 佐賀県杵築郡江北町大字山口164-2
TEL0952-86-5100
FAX0952-86-5106



◆北方温泉 四季の里
七彩の湯(法事会館 本店)
〒849-2204 佐賀県武雄市北方町大字大崎4300-1
TEL0954-36-5926
FAX0954-36-5927



武雄北方斎場・嬉野斎場・江北斎場
MAGO KORO FUNERAL HALL OUBONHO FUNERAL HALL O KOBANHO FUNERAL HALL
株式会社 タイザン

無料相談をご利用下さい

お葬式に関する費用やご不明点など、大切な方もしくは、ご自身のもしもの時に備えて、事前相談を受けております。

ホームページ <http://www.magokorosaijo.com>

E-MAIL magokoro@cablone.ne.jp

あなたの声を
“まちづくり”に!

武雄市男女共同参画推進 市民会議委員募集



「男女がよきパートナーとしてともに築くゆとりと活力ある武雄市」を目指して、市民の皆さんと協働でまちづくりを進めるため、「武雄市男女共同参画推進市民会議」を設置しています。市民会議委員に応募し、一緒に「私たちのまち」をつくりませんか。どなたでも大歓迎です!

- 内容 年3回程度の会議、その他啓発事業への協力を予定
- 募集人数 5名程度(託児・謝金あり)
- 任期 2年(平成28年4月～平成30年3月)
- 応募資格 満20歳以上(H28.3.1現在)で市内在住または在勤・在学の方
- 応募方法 応募用紙に必要事項をご記入のうえ、郵送、FAXまたはEメールでご応募ください。
- 応募用紙 男女参画課で配布、または市ホームページでダウンロード可
※応募書類は返却しませんので、ご了承ください。
- 応募期限 平成28年3月25日(金)
- 選考方法 応募書類をもとに、書類選考・面談

男女参画って
初めてきいたと
いう方も歓迎!



詳しくは 男女参画課
☎0954-23-9141 FAX0954-23-3816
メール danjyo@city.takeo.lg.jp



佐世保線 複線化事業の 環境影響評価について

九州新幹線(武雄温泉・長崎間)に係る佐世保線(肥前山口・武雄温泉間)複線化事業の環境影響評価書を縦覧できます。

場所/①武雄市役所3F わたしたちの新幹線課
②朝日公民館 ③北方公民館

期間/2月24日～3月24日 ※9時～17時、土日祝を除く
※評価書は鉄道・運輸機構ホームページでも公開

詳しくは (独)鉄道・運輸機構 九州新幹線建設局
総務課 ☎092-283-9602



佐賀県&長崎県合同 就職・移住相談会を開催します

首都圏から武雄への移住をお考えの方、ぜひこの機会にお越しください。

日時/3月5日(土)12時30分～18時

場所/東京 ふるさと回帰支援センター
(東京都千代田区有楽町2丁目101)

参加自治体/
佐賀県(武雄市、佐賀市、多久市、江北町)
長崎県(佐世保市、大村市、五島市、波佐見町)

詳しくは お住もう課 ☎0954-23-9221

有料広告

さいお予と武まで相
い合気約言雄ずす談
。わ軽をつをは。料
せに!て見一は無
くお電た市は無
だ問話一報

保険クリニック
鹿島店・武雄店
☎0120-374-929

【営業時間】9時～18時 【定休日】日・祝
募集代理店 (有)プラスワン保険企画

好評の
無料相談会



て番や比に分い口安保国一
く良家較複か、。に険に保
れい族可数りあ独答の約険
ま方構能社やな自えあ一
す法成。のすたのてら六リ
。をにあ保くのしくゆ〇ニ
一合な険説保スれる店ツ
緒わたを明障てる疑舗ク
にせの一。内ム相問あ一
考、希度さ容を談やりは
え一望にらを使窓不、全

専門家と複数社の保
険を比較できます



しがばちき担かけ険ん日り家
れで大人いは?て料なで計
まききとも意毎みに時す大の
せるな見の。外月ま目こが、変や
んか節直きにのせをそ、なり
も約せき大負ん向保 毎線

保険の見直し・相談

有料広告

3月イベントのご案内

2名様以上のご利用で全メニュー10%OFF

※武雄店のみのイベントとなります ※割引の併用は出来かねます

3月1日(火)～3月31日(木)

営業時間11:00～24:00

(受付終了23:00)

武雄市朝日町甘久1521-1

☎ 0954-23-8895

リラクゼーション
マッサージ

Relaxation Massage & Lymph drainage & Reflexology

60分 2,980円 (税込3,218円)

夢咲サロン

競
Keirin

たけお競輪

※武雄競輪場リニューアル工事のため本場開催はありません。

たけお競輪・サテライト武雄場外発売／

静岡記念競輪(GIII)……27日(土)～3月1日(火)
 小田原競輪S級シリーズ(FI)……4日(金)～6日(日)
 岸和田競輪S級シリーズ(FI)……5日(土)～7日(月)
 日本選手権競輪(GI)……8日(火)～13日(日)
 別府競輪S級シリーズ(FI)……16日(水)～18日(金)
 玉野記念競輪(GIII)……19日(土)～22日(火)
 松山記念競輪(GIII)……26日(土)～29日(火)

サテライト武雄のみ場外発売／

広島競輪S級シリーズ(FI)……23日(水)～25日(金)

詳しくは ホームページ <http://www.city.takeo.lg.jp/keirin>
 Facebook <https://www.facebook.com/takeokeirin>
 武雄競輪場 ☎0954-23-2701



音
music

第36回たけお音楽祭 出演者募集

クラシック音楽を志す方ならどなたでも出演できます。ソロ・アンサンブル・団体等の演奏形態は問いません。

音楽祭開催日／5月29日(日)

演奏時間／ソロ:10分以内、団体:12分以内

申込方法／文化会館に設置の申込書に記入し、事務局まで持参、FAX等でお申込みください

申込締切／3月31日(木)

主催／たけお音楽祭実行委員会・武雄市文化協会

詳しくは 事務局 武雄市文化協会(武雄市文化会館内)
☎0954-23-5166

催
event

黒髪山 山開き ～黒髪山に登ろう～

日時／4月2日(土) 10:00～

場所／黒髪山登山道入口(一の鳥居前) 駐車場

開催内容／10:00～ 山開き神事
10:50～ 登山開始

登山コース／

一の鳥居→カザハヤ峠展望所→不動寺前→黒髪山生活環境保全林→西光密寺 ※希望者のみ天童岩(頂上)まで

参加料／無料

○参加者には黒米もちとお茶を準備しています(数量限定)

※雨天時は式典のみ黒髪神社で開催し、登山会は中止します

詳しくは 黒髪の浪漫まつり実行委員会
☎0954-45-2909(山内支所まちづくり課内)

有料広告



一般的には家賃5万円の物件は

初期費用がこのくらいかかります。

前家賃	50,000円	→	0円
敷金・礼金	100,000円	→	0円
鍵交換	16,200円	→	0円
家財保険	15,000円	→	0円
保証料	40,000円	→	0円
安心サポート	16,200円	→	0円
仲介手数料	54,000円	→	0円
合計	291,400円	→	0円

新生活応援 初期費用ゼロ円

『引っ越しを考えているけど初期費用が高くてなかなか出来ない…』
 『敷金・礼金0円の物件でも結局のところ20万近くかかるじゃないか…』
 『初期費用ゼロ円とか何か訳アリじゃないの？古いんじゃないの？』

上記のように思われる方は多いのではないですか？
 ご安心下さい！初期費用はオーナーさんが負担されます！！
 室内はトイレ・洗面台・浴室・モニターフォン・エアコンが全て新品！

サンコーポラス武雄

武雄市朝日町中野

間取り 3DK(54.15㎡)

家賃 44,000円～53,000円

共益費 2,750円

駐車場 2,700円(1台)



サンライクエステート株式会社
佐賀県知事(1)第2425号

TEL : 0952-40-4010
佐賀市大財5丁目8-11-1F



平成28年度
武雄市奨学生 募集

申込人数 / 若干名

申込資格 / 次の条件をすべて満たす者

- ①保護者が武雄市に1年以上居住する者
- ②学業成績が優良である者
- ③学費の支弁が困難と認められる者
- ④他から奨学資金を受けていない者(大学生を除く)

金額 / ①大学・短大生: 在学1年につき240,000円
②高校生: 在学1年につき144,000円

※貸与期間は正規の修業年限(無利子)

申込 / 教育政策課で関係書類を配布、同課へ提出

申込締切 / 3月31日(木)

詳しくは 教育政策課 ☎0954-23-5170



三間坂駅の営業体制が
変更になります

平成28年3月26日より、三間坂駅の駅係員が常駐しなくなり。

- お近くへのきっぷは、新たに設置する自動券売機でお買い求めください
- 引ききっぷや定期券は、最寄りの「みどりの窓口」のある駅でお買い求めください

(最寄りの「みどりの窓口」設置駅: 武雄温泉駅、有田駅)

※3月31日までは案内員を配置しご案内を行います

詳しくは 武雄温泉駅 ☎0954-23-2009



平成28年度
国税専門官 募集

受験資格 /

- 1.昭和61年4月2日～平成7年4月1日生まれの者
 - 2.平成7年4月2日以降生まれの者で、次に掲げるもの
- (1)大学を卒業した者及びH29年3月までに大学卒業見込みの者
(2)人事院が(1)に掲げる者と同等の資格があると認める者

試験の程度 / 大学卒業程度

受付期間 / ※原則インターネット申込をご利用ください

- インターネット申込の場合
4月1日(金) 9:00 ~ 4月13日(水) ※受信有効
- 郵送または持参申込の場合
4月1日(金) ~ 4月4日(月) ※通信日付印有効

試験日 /

- 第1次試験: 5月29日(日)
- 第2次試験: 7月12日(火) ~ 7月20日(水)のうち
第1次試験合格通知書で指定する日時

詳しくは 武雄税務署 総務課 ☎0954-23-2127
福岡国税局 人事第二課 ☎092-411-0031
<http://www.nta.go.jp/> (国税庁HP)



3月1日(火)~7日(月)
「春季全国火災予防運動」

火災が起りやすい時季、以下にお気を付けてください。

3つの習慣 /

- 寝たばこは絶対にしない
- ストーブは燃えやすいものから離れた位置で使用する
- ガスコンロなど火元を離れるときは必ず火を消す

4つの対策 /

- 寝具・衣類に防災製品を使いましょう
 - 住宅用消火器等を備えましょう
 - 隣近所の協力体制をつくりましょう
 - 住宅用火災警報器を設置しましょう
- ※取り付けなければならない場所 /
寝室、2階に寝室がある場合は階段の天井
(義務ではありませんが、台所への取り付けもおすすめします。)

詳しくは 武雄消防署 ☎0954-23-2151

有料広告

祐徳和装処
SARUKU
さるく

営業 10:00~15:00 電話0954-14-0000
定休 不定休 1日・15日・土・日曜は営業
住所 祐徳稲荷神社門前商店街
TEL 080-4273-0127
Mail yosoidokoro.futaba@gmail.com

手ぶらでOK! 気軽に着物体験しませんか?

着物で街歩き

ひな祭り
キャンペーン
実施中

よそひ処 三葉

営業 11:00~17:00
定休 毎週月曜日、年末年始
住所 佐賀市柳町4-16-201 旧久富家2階
TEL 080-8356-3440
Mail yosoidokoro.futaba@gmail.com

有料広告

学校法人 福岡保健学院
武雄看護リハビリテーション学校
☎0954-23-6700

スローガン: 夢叶うこころ豊かな医療人になるために!
「看護学科」
・後期C入学試験: 平成28年3月12日土曜日(予定)
【願書受付期間】平成28年2月24日(水)~3月9日(水)
※理学療法学科の募集は終了しました。

おたんじょう おめでとう

武雄町	松尾 柚依 継之助 / 奈実子 (武雄)
	石橋 芽依 和也 / 里奈 (武雄)
	諸岡 昇 康太 / 陽子 (上西山)
	小林 菜々子 孝史 / 美子 (下西山)
	友廣 みのり 健一 / 暁子 (下西山)
	白石 もも 竜也 / 沙紀子 (下西山)
	伊東 宗真 孝昌 / 彩矢佳 (下西山)
	松田 琉正 裕一郎 / 絵美 (川良)
	戸高 帆花 慎太郎 / 裕子 (小楠)
	朝重 開翔 孝康 / 由貴 (小楠)
橋町	樋渡 蒼空 隆司 / 博子 (花島)
	井上 りん子 哲和 / 安代 (永島)
	福田 健人 亮 / 緩香 (大日)
	永松 蒼唯 正隆 / 智穂 (納手)
庭木 尊琉 智志郎 / 真佐子 (南檜崎)	

朝日町	横山 結愛 主税 / 真和 (甘久)
	福田 歩卯 太平 / みゆき (中野)
	野口 杏心 雅貴 / 亜矢 (中野)
	河内 咲笑 健佑 / 英里子 (中野)
	山口 大誠 貴徳 / 沙耶香 (川上)
武内町	浦郷 ひなの 大輔 / 友恵 (東梅野)
	東川登町 浦川 敦史 晃一 / 彩香 (内田)
山内町	橋本 昊樹 睦之 / 和泉 (三間坂)
	外尾 心那 純一 / 由紀 (立野川内)
	田代 裕佳 啓文 / こずえ (立野川内)
北方町	東島 綺子 慶史郎 / 敦子 (追分)
	中小原 渉太 浩一 / 裕子 (追分)
	堀川 実莉 俊之 / 由貴 (木の元)
	園木 大斗 翔太 / 明香 (北方)
	串山 拓真 聖 / 多恵 (浦田)

(2月15日受付分まで)

ひとの動き

総人口	49,917 (-42)	武雄町	16,428 (0)
男	23,698 (-20)	橋町	2,630 (-3)
女	26,219 (-22)	朝日町	5,953 (-6)
世帯数	17,768 (-16)	若木町	1,740 (-2)
		武内町	2,465 (-8)
		東川登町	2,291 (-5)
		西川登町	1,930 (-3)
		山内町	8,800 (-4)
		北方町	7,680 (-11)

※平成28年1月末日現在
()は前月比
外国人を含む

武雄市役所人事異動

総務部

※() は前職

◇総務部理事 **中野博之** (総務部付 部長待遇)

【平成28年2月1日付】

防災無線が聞こえづらいときには…

通話料
無料

☎0800-200-4004

武雄市では大雨等で危険が迫っているとき、市内166カ所にある屋外スピーカーでお知らせしています。音声が届きにくい場合、上記番号で直近の放送内容を確認することができます。

■お問い合わせ
安全・安心課
☎0954-23-9223



有料広告

天然温泉(奥武雄温泉)に入れる
デイサービスセンターに
リニューアルしました!

- デイサービスの無料体験実施中!
- 有料老人ホーム空室状況 残りわずか! お急ぎください。

まずは、お気軽に
お問い合わせください。



住宅型有料老人ホーム・デイサービスセンター

眺望の社

～ ちやうぼうのもり～

TEL: 0954-28-9920
FAX: 0954-28-9922

あの日から5年。 武雄から、 明日への勇気を 届けよう。

震災後ボランティア派遣や相互訪問を通して
交流を続けてきた武雄市と陸前高田市。
震災を風化させないために、
あなたにもできる、“応援のカタチ”あります。



企業・団体
からのみ受付

① ふるさと納税 で応援

あなたの応援が、復興への新しいまちづくりに。お米や海産品など美味しい返礼品を通して産業の後押しにもつながります。

岩手・陸前高田市ふるさと納税サイト

② 直接行って 応援

直接足を運び目で見て感じるこ、震災を風化させないための、何よりもの力になります。祭りやイベント、ツアーや研修、現地の今に触れる“きっかけ”は、あなた次第です。

③ 募金 で応援

津波に耐えた「奇跡の一本松」。復興の象徴として後世に伝えていくための、維持管理や周辺整備に充てられます。

電話受付 ☎0192-54-2111 (内173)
(陸前高田市企画部まちづくり戦略室)

詳しくは 岩手県 陸前高田市役所 企画部まちづくり戦略室 ☎0192-54-2111 (内173)

有料広告

<p>武雄町 (御船が丘小学校区)</p> <p>お支払い例 月々 55,197円</p> <p>新築建売住宅</p>  <p>武雄市武雄町大字武雄1735-36 土地面積：329.89㎡(99.79坪) 構造：木造平屋建て 建物面積：86.12㎡(26.05坪) 駐車：3台 間取り：3LDK+2LOFT 建築年月：平成28年2月 確認番号：11507870 土地建物価格：1,988万円(税込)</p> <p>平屋でも 玄関広め!</p>	<p>武雄町 (御船が丘小学校区)</p> <p>お支払い例 月々 49,644円</p> <p>未入居物件</p>  <p>武雄市武雄町大字武雄 土地面積：174.50㎡(52.78坪) 建物面積：88.59㎡(26.79坪) 間取り：3LDK+WIC+LOFT 構造：木造二階建て 駐車：3台 建築年月：平成27年1月</p> <p>白い味や 建具で 女性に 好評です★</p> <p>土地建物価格：1788万円(税込)</p>	<p>αホーム 武雄大町店</p> <p>株式会社アルファホーム(仲介) tel. 0952-82-3620 杵島郡大町町大字福母1578-1 MAIL: office2@alpha2001.jp URL: http://www.alpha2001.jp 佐賀県知事免許(3)第2166号 (公社)全日本不動産協会佐賀本部 (公社)不動産保証協会佐賀県本部会員 (35年払い、10年固定、金利0.85%) 物件価格値入、平成28年2月時点 広告有効期限：平成28年3月末</p>
---	--	---



寒波・大雪による漏水 「水道・下水道料金」の減免を実施します

平成28年1月の寒波・大雪による漏水の影響で、一部の地域で断水せざるを得なくなり、ご不便とご迷惑をお掛けしたことに對し、深くお詫びいたします。
皆様のご理解とご協力をいただき復旧することができました。ありがとうございました。

水道料金・下水道料金の減免

多くのご家庭等で寒割れ漏水が発生したことを受け、料金の特別減免を実施しています。

対象者／ H28年1月の寒波による寒割れ漏水が発生した水道使用者（各家庭・事業所等含む）

減免対象／ 2月請求分（1月ご利用分）の水道料金・下水道料金のみ

減免料金／ 漏水したと思われる水量を減免し、通常使用量に応じた金額を請求

※通常使用量は、原則、直近3か月（H27年10、11、12月）の使用量の平均とします

減免申請書／ 水道課、市役所1階案内、両支所総務課、各町公民館にて配布。※市ホームページでもダウンロード可

※申請手続きがお済みでない方は、できるだけ3月末日までに申請書の提出をお願いします。

※今回に限り、水道料金・下水道料金とも同時に申請可

漏水していないか確認をお願いします



蛇口を全部閉めて、水道を使っていない状態で、メーター器のパイロットが回っていないか確認してください。回っていたら、漏水していると推測されます。

対処方法

- ①メーター器横のバルブを閉めてください。
- ②お近くの指定給水装置工事業者に修理を依頼してください。

*ご不明な点は水道課までご連絡ください。

～引き続き節水へのご協力をお願いします～

詳しくは 水道課
☎0954-22-2874