

TAKEO 3

広報 武雄 No.145 2018年3月号

2018

▶特集

認知症を知ろう

ニュース

国道34号武雄バイパス開通式
Pepperプログラミング成果発表会
武雄北中学校 全国金賞!

お知らせ

3月末と4月初めの土・日の開庁
市民課窓口をご利用いただけます
子どもの医療費助成申請について



TAKEO

広報武雄 No.145 2018年3月号

アプリで「広報武雄」を
ご覧いただけます。



マチイロ

スマホやタブレットでQRコードを読み込み、
アプリ「マチイロ」(iOS、アンドロイド対応)
をインストールし、「佐賀県武雄市」を登録！



御船が丘梅林 (表紙写真、上記写真)

御船山のふもとの東側一帯に広がる約16万5000㎡の敷地に
毎年2月中旬から3月上旬にかけて、「一目1万本」の梅の花が咲き誇ります。
名物「梅の花餅」がいただける梅林茶屋もオープンし、多くの花見客で賑わい
ます。

御船が丘梅林「梅林茶屋」

3月21日(水・祝)まで
営業時間 10:00 ~ 16:30

御船が丘梅林茶屋
Facebook →



梅の開花情報など詳しくは御船が丘梅林茶屋 Facebook をご覧ください。

CONTENTS

▶特集 認知症を知ろう …4

ニュース	国道34号武雄バイパス開通式	
	Pepperプログラミング成果発表会 武雄北中学校 全国金賞! ほか	…2
図書館		…10
カレンダー		…11
お知らせ	3月末と4月初めの土・日の開庁 市民課窓口をご利用いただけます 子どもの医療費助成申請について ほか	…13
地域包括ケアシステムの取り組み		…14
武雄市「統計調査登録調査員」募集		…16
私の趣味自慢 川柳・写真大募集!		…19
武雄市議会議員選挙		…20
おたんじょうおめでとう		…22



市長だより

先月の平昌オリンピックは、羽生結弦選手
や小平奈緒選手の金メダル獲得をはじめ、
日本中が大いに盛り上がりました。選手の
皆さんの血のにじむような努力、自分を支え
てくれた人への感謝など、その生き方から
私自身多くのことを学びました。

同じく先月行われた県内一周駅伝では、武
雄市チームは昨年から順位を1つあげて10
位でゴール。来年につながる見事な力走で
した。選手や関係者、沿道で応援された皆
さん、本当にお疲れ様でした。

さて、今月はパラリンピックが開催されます。
スポーツはみんなの心を一つにする。引き
続き、選手の活躍をみんなで応援しましょう!

武雄市長 小松 政

発行・編集 / 武雄市企画部 広報課

☎ 0954-23-9121

写真撮影 / 豊永 和明

印刷 / 有限会社 四季の丘印刷



NEWS
灯ろう祭り準備ボランティア
九州電力×地域のカンこらぼらQでん

2月3日、「TAKEO・世界一飛龍窯灯ろう祭り」の準備作業を行いました。今年も、地元武内町の皆さまに加え九州電力株式会社様、武内小学校の児童など約120名の参加をいただき、「こらぼらQでん in 飛龍窯灯ろう祭り」として実施しました。

交流しながら作業を進めていただき無事に、6000本の灯ろうとテント設営が完了。また、九州電力株式会社様による間伐材を使ったマイ箸づくり体験、高所作業車を使った街灯の清掃などを行っていただきました。ご参加いただきました皆さま、寒い中のボランティア作業ありがとうございました。

NEWS
**平成 29 年 7 月九州北部豪雨
 被災地支援の取り組み**

平成 29 年 7 月九州北部豪雨で、甚大な被害を受けられました皆さまに対しまして、心よりお見舞い申し上げます。武雄市では、被災地の一日も早い復旧を願って支援に取り組んでいます。

現在の主な取り組み

募金の受付

募金箱を市関連の施設に設置しています。

受付場所 /

本庁 (1 階総合案内、2 階市民ホール)
 山内支所、北方支所、各町公民館
 武雄市図書館・歴史資料館

募金は 3 月 20 日 (火) まで受付をいたします。
ご協力いただいた募金は 3 月末までに被災地に寄付させていただきます。



NEWS
国道34号武雄バイパス開通式

2月4日、交通環境の改善等を目的に工事が進められていた国道34号武雄バイパスの北方区間1.4kmが開通を迎え、開通式典が開催されました。

柄崎太鼓の演奏や北方中学校の生徒によるスピーチ、テープカットなどのセレモニーで開通を祝いました。

小松市長は、「バイパスの開通を機に、地域の交通混雑の緩和による時間短縮、快適で利便性が高い防災・減災につながる道路として、周辺部との交流人口の増、生活環境の改善など、大きく貢献するものと期待しています」と挨拶しました。



NEWS
**北方中学校の原幸羅さん、
 文部科学大臣・総務大臣賞受賞**

平成29年度明るい選挙啓発ポスターコンクールにおいて、北方中学校1年生の原幸羅さんが、「文部科学大臣・総務大臣賞」を受賞されました。

今回のコンクールへの応募作品数は14万6338点。その中で、「文部科学大臣・総務大臣賞」は全国で18名のみと、最も名誉ある賞とされています。

ポスターは切り絵で作成されており、未来箱の絵と、あなたの一票を日本へ繋ごうという文字がとても印象に残る作品でした。ポスターは今後の選挙における啓発に使用される予定です。

この度の受賞、本当におめでとうございます。



NEWS
Pepperプログラミング成果発表会
武雄北中学校 全国金賞!

2月11日、東京都にてソフトバンク（株）主催の「Pepper社会貢献プログラム」スクールチャレンジプログラミング成果発表会（全国大会）が開催され、武雄市からは、小学生部門に武雄小学校、中学生部門に武雄北中学校、部活部門に山内西小学校が出場しました。中学生部門では、武雄北中学校2年岩永かんなさん・笠原りこさんが見事金賞を受賞し、全国1位に輝きました。

武雄北中学校の2人へは、副賞としてアメリカ・シリコンバレー視察旅行が贈られ、念願のアメリカ行きを手にした2人は、満面の笑みで受賞を喜んでいました。



NEWS
華麗な演技とチームワークで
“全国大会優勝”

御船が丘小学校5年の久保香葉さんが、第45回バトントワーリング全国大会において、アンダー12部門で「団体優勝」され、その報告に市役所を訪問されました。

小松市長は、「毎日の練習は大変だと思えますが、練習した成果が発揮されて本当によかったです。全国でこんなに活躍する選手は佐賀県でも数少ないです。これからも頑張ってください」と激励の言葉を贈りました。

久保さんは報告の直前、1月27日～28日に開催されたバトントワーリング九州大会のペアで4位の成績を収められ、3月に行われる全日本選手権に出場されます。

今後のより一層の活躍をお祈りします。



NEWS
「子どもエコクラブ」に活動支援品が
贈呈されました!

1月17日、武雄児童クラブにおいて、マックスバリュ九州株式会社様より、子どもエコクラブへの活動支援品の贈呈式が行われました。

これはマックスバリュ九州株式会社の社会貢献活動「幸せの黄色いレシートキャンペーン」の環として、佐賀県内の子どもエコクラブへ活動支援品が贈呈されるものです。今回武雄児童クラブが代表で贈呈式となりました。

サポーター代表の北村友海さんからエコクラブの活動報告、児童代表木下純さんから「エコクラブの活動で朝顔がきれいに咲いたことが嬉しく、今年も植物を愛情をもって育てることに取り組みたい」とお礼の言葉がありました。



NEWS
武雄の子どもたちに夢を

1月22日、プロ野球・東北楽天ゴールデンイーグルスの古川侑利投手（武内町出身）が市長を訪問されました。

2018年シーズンへ向け「5年目で結果が欲しい時期ではあるが、焦ることなくシーズン通して勝っていければ」と自信に満ちた表情で語られました。

「自分の活躍で武雄の子どもたちに夢を与えたい」という古川投手に、市長からは「武雄市民全員が古川投手の活躍を期待しています。まず1勝、そして2ケタ勝利を目指して頑張ってください!」と熱いメッセージが贈られました。

古川投手のご活躍をお祈りします。

認知症を知ろう

「私には認知症は関係ない」と思っていませんか？

認知症はだれでもなる可能性のある「脳」の病気です。

全国でも認知症患者数が増加の一途をたどっており、7年後には65歳以上の5人に1人が発症すると言われています。

いつ自分や家族が、あるいは友人や知人が認知症になるかわかりません。

「自分の問題」という認識を持ち、正しく理解し受け止めることで、認知症の方もその周りの方も安心して過ごせる社会を目指しましょう。



オレンジリング

認知症サポーター養成講座を受講した方に配布されるブレスレット。明るさや楽しさを象徴するオレンジを付けて、笑顔で見守りましょう。



認知症初期集中支援チーム



看護師や精神保健福祉士などの複数の専門職がチームを組み、認知症専門医の協力を得て活動します。

－対象となる人－

40歳以上の方で、在宅で生活されており、かつ認知症が疑われる、または認知症の方で次の①～④のいずれかに該当する方。

- ①認知症の診断を受けていない方
- ②継続的な医療を受けていない方
- ③適切な介護保険サービスを利用されていない方や、利用を中断している方
- ④認知症の症状が強いため、対応に困っている方

－活動内容－

認知症が疑われる方や認知症の方、及びそのご家族を訪問し、困っていることや不安なことを伺い、今後の対応を一緒に考えていきます。必要に応じて医療機関への受診や介護保険サービスへつなげるための支援を行います。

－支援の流れ－

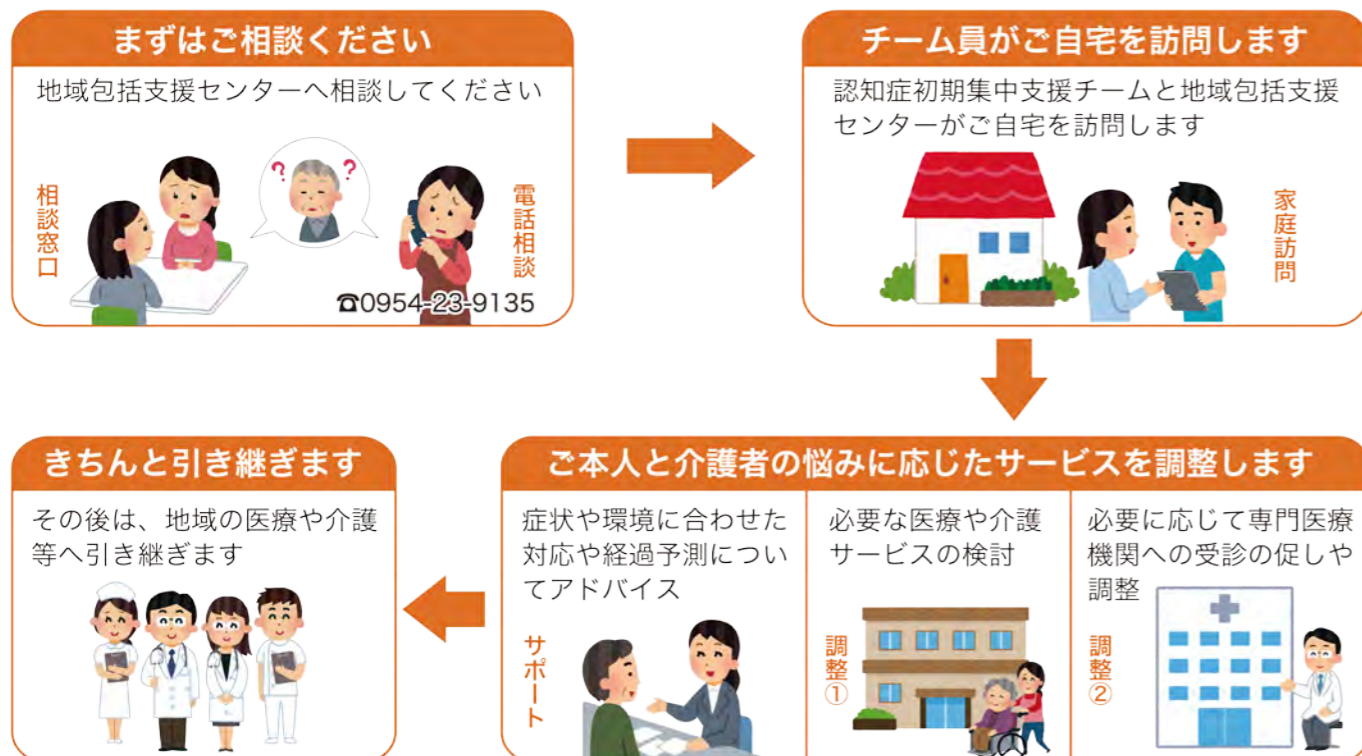

早期発見・早期対応

認知症の早期発見・早期対応は、その後の認知症の方の生活を左右する重要なことです。しかし、独居であったり家族が受診を勧めても受診する気持ちにならなかったりと、早期治療に結びつかないケースもあります。今年度より、武雄市では「**認知症初期集中支援チーム**」(嬉野温泉病院認知症疾患医療センターへ委託)を設置し、認知症の早期発見・早期対応を推進していきます。



健康課 森永

気軽に相談を!

認知症とは

色々な原因で脳の細胞が死んでしまったり、働きが悪くなったために様々な障害が起こり、生活するうえで支障がおおよそ6カ月以上継続している状態。

答1：体験自体を忘れてしまいます

問1：物忘れと認知症の違いは？

老化による物忘れ

認知症による物忘れ

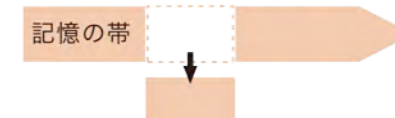
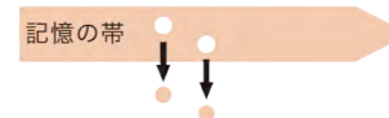

○体験の一部を忘れる
(例)「夜ご飯何を食べたかな?」

○体験の全体を忘れる
(例)「まだ夜ご飯食べていない!」



健康課 犬塚

問2：認知症には種類があるの？

答2：もっとも多いのはアルツハイマー型です

血管性認知症 15%
脳梗塞、脳出血などが原因で脳の血液循環が悪くなり一部が壊死してしまう。男性に多い。
(主な症状)
認知機能障害、手足のしびれ麻痺など

レビー小体型認知症 15%
レビー小体という特殊なものができ、神経細胞が死滅してしまう。男性にやや多い。
(主な症状)
認知機能障害、幻視・妄想 など

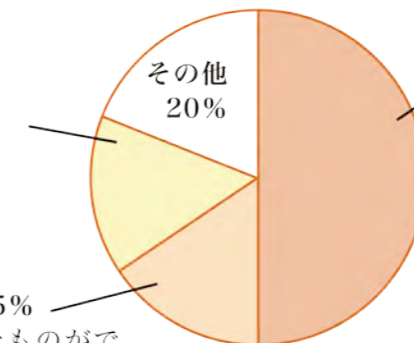

アルツハイマー型認知症 50%
もっとも多い症状。脳に異常なタンパク質が溜まり、脳が萎縮する。女性に多い。
(主な症状)
認知機能障害、物忘れ、徘徊、とりつくろい など

出典：認知症サポーター養成講座標準教材

問3：認知症は予防できるの？

答3：発症のリスクを少なくすることはできます

脳血管性認知症やアルツハイマー型認知症の予防には、運動・食事をはじめとする生活習慣病の予防が効果的です。

脳の活性化を図ることも効果的です。

- ①笑う ②話す、ふれあう
- ③役割や日課をもつ ④ほめる、ほめられる

市では認知症予防のため「シニア音楽サロン」や「頭の体操教室」を開催しています。興味のある方は、武雄市地域包括支援センターへ。

認知症チェック!

次の項目にいくつか思い当たればその行動は認知症の前触れかもしれません。
※このチェックだけで認知症の診断はできません。
気になる方は、医療機関を受診しましょう。

- さっきの電話の相手の名前を忘れる
- 同じことを何度もする・言う・質問する
- 置き忘れなどが増え、いつも探し物をしている
- 財布や通帳などを盗まれたと人を疑う
- 新しいことが覚えられない
- 話のつじつまが合わない
- 料理・計算・運転などのミスが多くなった
- テレビの内容が理解できない

(公益財団法人 認知症の人と家族の会作成より抜粋)



認知症対応型共同生活介護
グループホームみふね庵
ホーム長 黒尾丸 優里さん

武雄市長
小松 政

もしも大切な人が認知症と診断されたら…

キャラバン・メイト(※)として認知症サポーター養成講座などでご協力いただいている「グループホームみふね庵」の黒尾丸さん。今回、市長からのインタビュー形式で「認知症との向き合い方」について話を伺いました。

■市長のことは
黒尾丸さんのことは

■認知症とはどういう病気でしょうか。

一般的には、脳の障害で脳がダメージを受けたことで記憶障害とか判断力や思考力の低下、日常生活を行う上で色々な支障を来すことが認知症の症状とされています。

認知症の方は、「伝えたいことがあっても思うように伝えきれない」というところで困惑し辛い思いをされているのではないかと思います。

■認知症の方は自覚症状はあるのでしょうか。

私が関わった方で「最近、すごく物忘れが多いのよね」と言われる方がいらつしやいました。認知症の症状が進むにつれて、忘れていること自体を理解できないということもありえると思います。

■グループホームとはどういう施設ですか。

認知症の方が、家庭的な雰囲気の中

で、少人数で生活をし、認知症の専門スタッフが介助することにより、認知症の進行を和らげる施設だと思っています。

■認知症の方の介助をするうえで、心がけていることはありますか。

私が一番心がけているのは、認知症の方への「愛情の伝え方」です。

「私はあなたのことを一番理解している、大好きで、味方なんですよ」ということを伝えるんです。それは、言葉ではなく、声のトーンや表情、態度などで伝えるというのを心がけています。

■いつも笑顔で対応するって大変だと思えますがどうですか。

私も完璧な人間ではないので、心と体が健康でない時もあります。悩み事があったり、心配事があったり…。「いつも笑顔」というと厳しいところがあります。

平成16年にこの施設がオープンしたのですが、当時は毎日悩みながら対応していました。そんな時、恩師の



方から「最優秀主演女優賞を獲得するような演技派になりなさい」と言われたことで、少し楽になったことを覚えていています。

■認知症の方と関わる中での事例があれば教えてください。

認知症の方が感じている世界と私たちが感じる世界が全く違うと思うことがあります。

ある時、玄関のチューリップの花をちぎって「あんた食べんしゃい」と渡されました。おそらくですが、認知症の方にはそれが「花」ではなく「イチゴ」か何かに見えたのではないのでしょうか。

■そういった時の対応はどうするんですか？

私たちは「なんばしよつとね。これは花よ。大切な花をちぎって！」と

は絶対言いません。認知症の方からすると良かれと思つてとつた行動を否定されると、悲しんでしまうはず

です。私たちは、認知症の方が感じている世界とのギャップをしっかりと受け止めて対応する必要があると思います。

■他に事例はありますか。

例えば、物を盗られたと疑われる時があります。そういった時は、強く反論せず、「一緒に探しましょう」とお声かけします。実際、大事な物だと思われているのでタンスの奥などに置いてあることが多いです。一緒に探して見つけ出す。できれば本人が発見するのが一番いいと言われています。介護者が見つけると「隠していた」と疑われることがあるからです。

■では、自分の家族が認知症になった時、どう接したらいいのでしょうか。

どうしても不可解な行動をとられるので、静止したり怒ったり、小馬鹿にしたりすることがあるかもしれません。でも、認知症というのは脳の障害によって起きているものであるというのをしっかりと認識することが大事です。

■頭張り過ぎると介護者の方が疲れ果ててしまうと聞きますがどうですか。



●すんなり介助が進んでいる時はいいのですが、非難的が介護者になったときに非常に辛い時があります。なんでもひとりで抱え込んで、完璧にやろうとするとストレスが溜まります。介護者の心と体の健康が一番大事。その為には、リフレッシュすることが大事です。

■夫婦2人暮らしなので、自由に出かけられないと聞くこともありますが、そういう方はどうすればいいのでしょうか。

●やはり、様々な支援制度を利用して少しでも負担を減らすことを考えるといいと思います。

介護者が倒れたら元も子もありません。大事な方を守るためにも介護者の方の休養は必要です。

■家族の関わりについてどうお考えですか。

●施設入所者のご家族には月に1回は面談に来ていただいています。やはり家族とのつながりは大事ですね。あるご家族は、最初は在宅介護をさ

れていました。しかし、その認知症の方は夜に徘徊されて、色々な場所でお漏らしをされており、息子さん夫婦は疲れ果てていました。このままでは難しいと泣く泣く入所を決意されました。そんな折、施設の夏祭りで認知症の方が盆踊りを綺麗に踊られました。それを見たお嫁さんが「義母は踊りが好きだと言っていたけど、初めて見ました」と泣きながら話されました。私は本当によかったなあと思いました。

■現在、キャラバン・メイト(※)として「認知症サポーター養成講座」などの活動をしていただいています。そういった取り組みについてどうお考えですか。

●認知症の症状や、認知症の方が、日常生活の中で戸惑いや不安をもって居る事を一人でも多くの方に理解して欲しいです。また、介護者の方の苦勞なども知って欲しいですね。チューリップの話も認知症の方に

インタビューのポイント (3つの大事なこと)

- 認知症の方が感じている世界と私たちが感じる世界が全く違う。そのギャップを受け止めること。
- 認知症は「脳の病気」と認識すること。
- 認知症の介護はひとりで抱え込まず、心と体をリフレッシュすること。

※キャラバン・メイトとは…認知症サポーターを養成する「認知症サポーター養成講座」を開催し、講師役を務めていただく方

サポーターになろう！

認知症について正しく理解し、偏見を持たず、認知症の方やそのご家族を支え見守る「認知症サポーター」の養成講座を開催しています。

認知症サポーター養成講座を受講した中学生の感想

私には、離れて暮らす祖父母がいますが、祖母が「もの忘れ」が多くて困ることがあります。そんなとき、学校でこの講座を受け、認知症の方も、「忘れる」ということに対して苦しんでおられるということを知りました。これからはこの講座で学んだことを思い出して、「もの忘れ」を責めるのではなく、不安やつらさに寄り添い、優しく、丁寧に接していこうと思います。



武雄青陵中学校2年 古賀 文奈さん

認知症に関して、ある程度の知識をもっているつもりだったけれど、思っていたより知らないことが多かったです。私の家には高齢者はいませんが、祖母のことを思うと決して他人事ではないと感じました。これから、さらに高齢化が進むと思うので、今回学んだことを活かして思いやりに溢れた社会づくりに貢献したいです。



武雄北中学校2年 古野 里奈さん

認知症サポーター養成講座の受講の仕方

現在、中学生も含めて4,968人に受講いただいています。(H30.1.31現在) お気軽にご相談ください。

(お問い合わせ)
武雄市地域包括支援センター
☎0954-23-9135

認知症は何もかも忘れてしまう病気だと思っていました。しかし、全てを忘れるわけではないことを知りました。認知症の方にはできることがたくさんあります。だから、できないことをサポートしてあげるようにしたいと思いました。不安にさせないために、心に寄り添うことが大切です。認知症の方が笑顔で過ごせるような社会になればいいなと思います。



北方中学校2年 岩本 美結理さん

キャラバン・メイトの紹介

「キャラバン・メイト」は、「認知症サポーター養成講座」を開催するボランティア講師です。

職種や学校、地域の各種団体等における、認知症サポーター養成講座の講師を担っています。その他、定期的にキャラバン・メイト情報交換会を開催し、より効果的な講座の進め方の検討や、認知症に関する研修を受講するなどの活動を行っています。皆さんの地域で、「認知症サポーター養成講座」の受講を希望される場合は、ぜひお声掛けください。



▲ 川登中学校での講座の様子



▲ 武雄中学校での講座の様子

ひとりで悩まないで

在宅で介護をされている方や、介護の経験者の方を対象に、日頃の悩みや体験等を話し、介護の疲れを癒し、リフレッシュを図る目的で交流会（介護者カフェ）を開催しています。お気軽にお立ち寄りください。

介護者カフェ

開催日：毎月第3水曜日
時間：14:00～15:00
場所：北方支所
※事前申し込み、参加費は不要です

(問合せ先)
武雄市社会福祉協議会
☎ 0954-36-5505

増加する認知症は、もはや他人事ではありません。身近な病気として、きちんと理解し向き合い、上手に付き合っていきましょう。認知症に関することは何でも武雄市地域包括支援センターへお尋ねください。

■ 武雄市地域包括支援センター
☎ 0954-23-9135

21 WED

第3回 こども図書館おしごと体験

事前申込制

カウンターでのお仕事や本の整理、レファレンスなど図書館の司書のお仕事を体験しながら、こども図書館の魅力や読書の楽しさを学びます。

時間/10:00~12:00
場所/武雄市こども図書館
募集人数/6名(先着順)
対象者/武雄市内小学校
児童4年~6年生



申込受付は3月3日(土)より行います!

21~4/1
WED SUN

ゆめタウン武雄店×武雄市図書館 春のキッズクイズラリー

参加券制

ゆめタウンと武雄市図書館の合同イベントを企画!設置されたクイズに答えよう。詳細は武雄市図書館まで。

時間/終日
場所/武雄市図書館、武雄市こども図書館
募集人数/応募券なくなり次第終了
対象者/どなたでも 主に小学生向き

参加券は3月21日(水)より配布します!

4/1 SUN

武雄市図書館リニューアル5周年記念 空から武雄をみてみよう(係留飛行)

バルーンに乗って武雄の街を空から見てみませんか?
なかなか見ることのない景色をぜひご堪能ください。
協力:社会奉仕団体「キワニスクラブ」、ビーバー・バルーン・クラブ共栄火災海上保険株式会社

<注意事項>

- ・雨天や強風の場合は中止します
- ・天候によっては係留のみ、パーナー点火のみ実施します
- ・乗員数に限りがあるので希望の方と同乗できない場合があります
- ・整理券配布は当日7:30から武雄市こども図書館で実施します
- ・12歳以下のお子様に参加される場合は、必ず保護者様が同伴ください。
- ・整理券の配布終了次第、お並びいただいてもご参加できません。ご了承ください。

時間/8:00~10:00
場所/武雄市こども図書館
募集人数/先着30組



当日7時30分からご案内いたします!

■参加券制のイベントについて

参加券制となっているイベントは、事前に武雄市図書館のカウンターで参加券のお受け取りが必要になります。お受け取りの際に、武雄市図書館の利用カードのご提示をお願いしております。お電話やメールでのお取り置きや残数のお答えは出来かねます。参加券はお一人様一枚に限り、予めご了承ください。

■図書館利用カードの有効期限は3年間です

◎有効期限が2018年3~4月までの方は更新手続きが必要です。
◎有効期限は、更新日より3年間となります。
◎更新をされる際は、カードと一緒にご本人様確認証をお持ちください。
※ご本人様確認証:運転免許証・健康保険証など
(顔写真がついていないものや住所が手書きのご本人様確認証をお持ちの際は、現住所が確認できる書類をご一緒にお持ちください。例:3ヶ月以内に届いた郵便物など)

武雄市図書館

マークはこども
図書館イベントです。

TAKEO CITY LIBRARY

武雄市こども図書館

TAKEO KIDS' LIBRARY



MAIL epochal@epochal.city.takeo.lg.jp

www.epochal.city.takeo.lg.jp TEL 0954-20-0222

4 SUN

図書館ハンドメイド教室 こども読書手帖を作ろう

参加券制

手のひらサイズの読書手帖を作ります。「本」がどんな部品からできているのか、実際に作りながら学んでみよう!

時間/15:00~17:00 場所/武雄市こども図書館
募集人数/15名 対象者/保護者同伴

参加券は当日14:00より配布します!

11 SUN

手軽にお手入れ 奥行20cmのフラワーガーデン作り講座

参加券制

春に自宅で栽培するのに最適な花や植物について、ガーデニングのテクニックと共に教えていただきます。実際に図書館本館の花壇に植えて、花いっぱいにしましょう。※協力:花よし

時間/13:00~15:00 場所/武雄市図書館本館
募集人数/10組 対象者/図書館会員

材料費/未定(詳しくは図書館へご連絡ください)

11 SUN

図書館で佐賀の伝統に触れる 尾崎人形絵付け体験

佐賀の伝統工芸「尾崎人形」の絵付け体験をします。世界に一つだけのオリジナル人形を作ろう!

時間/15:00~17:00
場所/武雄市こども図書館
募集人数/随時受付
材料費/1,300円



13 TUE

WHITE DAY★ PRESENT FOR MOTHER 大好きなママに焼き菓子を作ろう

事前申込制

九州パンケーキと共同イベント第3弾!今回は、男の子限定のイベントを実施。大好きなママに焼き菓子を贈ろう!

時間/18:00~19:00 場所/武雄市こども図書館
募集人数/親子6組 材料費/1,000円(おみやげ付)
対象者/4歳以上の男の子とその保護者様 申込受付中!

14 WED

国際コーチ連盟認定コーチによる コーチングワークショップ

参加券制

国際コーチ連盟の認定を受けている平本雅則氏にコーチングのレクチャーをしていただきます。

時間/9:30~14:30 場所/武雄市図書館
募集人数/12名 メディアホール
参加費/無料 対象者/武雄市図書館会員 中学生以上
(小さいお子さまとの参加不可)

参加券配布中!

3

2018年／平成30年

武雄地区休日急患センター案内

電話／☎0954-22-5599
診療日／日曜・祝日、12月31日、1月1日～3日
時間／9:00～17:00

〈小児時間外診療〉

診療時間 19:00～21:00
夜間のおさまの急な病気・けがの際にご利用ください。
(毎日)武雄地区休日急患センター

☎0954-22-5599

※火曜日、水曜日は鹿島藤津地区でも受診できます。

(火曜)鹿島藤津地区医師会の協力医療機関
杵藤地区消防本部

☎0954-22-4207

(水曜)鹿島時間外こどもクリニック

☎954-63-1838

小児救急電話相談

毎日 19:00～翌朝8:00
☎#8000

精神科救急医療 電話窓口

精神症状の悪化により緊急に医療の必要がある方への医療相談。

24時間365日
専門スタッフが対応します。
☎0952-20-0212

SUN日	MON月	TUE火
4	5	6
★ミササギコンサート 其ノ拾ハ 14:00～16:30	●囲碁※例会	●法律相談 ●4か月児健診
11	12	13
★文化堂 スプリングコンサート ①10:30～12:00予定 ②13:00～14:10予定 ③14:30～15:45予定	●民謡、謡曲、囲碁	●1歳6か月児健診 ●サンサン、ばるーん、赤ちゃんゆうゆう
18	19	20
	●囲碁※例会、民謡	●赤ちゃん登校日(武中)
25	26	27
★武雄中学校吹奏楽部 スプリングコンサート 14:00～16:30(予定)	●民謡、謡曲、囲碁	●サンサン、たけのこ

WED水	THU木	FRI金	SAT土
	1	2	3
	●将棋	●赤ちゃんひろば ●囲碁	
7	8	9	10
●4か月児健診 ●絵本タイム ●吟詠、囲碁	●弁護士相談 ●1歳6か月児健診 ●将棋	●妊婦・乳幼児歯科健診 ●2歳6か月児歯科健診 ●くすっこ、にしっこ、赤ちゃん登校日(武小) ●囲碁	●お結び課休日相談
14	15	16	17
●がんサロン ●乳幼児相談 ●妊婦・乳幼児歯科健診 ●2歳6か月児歯科健診 ●赤ちゃんあっぷっぷ ●民謡、囲碁	●遺言相続相談 ●特設人権相談 ●行政相談 ●親子でリフレッシュタイム ●将棋	●法律相談 ●1歳6か月児健診 ●赤ちゃんひろば ●囲碁	●お結び課休日相談
21	22	23	24
	●弁護士相談 ●将棋	●おほしさま、いちご、きらきら ●囲碁	●女性出前相談 ●子育てしているいろいろ相談
28	29	30	31
●行政相談 ●吟詠、囲碁	●将棋	●囲碁 ★第42回 武雄高等学校・武雄青陵中学校 定期演奏会 17:30～19:30(予定)	

各種相談

各種相談内容以外については(総務課)☎0954-23-9315

法律相談 ※要予約
☎0954-23-9315
6日(火)13:40～15:40(定員4名)
16日(金)10:50～14:30(定員4名)
市役所1階相談室
弁護士相談 ※要予約(定員5名)
☎0954-36-5505
8日(木)北方支所 南棟3階会議室
22日(木)社会福祉協議会 山内支所
いずれも13:00～16:00
遺言相続相談 ※要予約(定員4名)
☎0954-36-5505
15日(木)13:00～17:00
社会福祉協議会 山内支所
特設人権相談
15日(木)10:00～15:00
山内支所2-1会議室

行政相談
15日(木)山内支所2-1会議室
28日(水)市役所1階相談室
いずれも9:00～12:00
女性総合相談 女性
☎0954-27-7001
毎週月・木曜日 9:00～16:00
※祝日を除く ※福祉課でも随時受付
(福祉課)☎0954-23-9216
女性が元気になるセンター 元気
☎0954-36-5354
毎週火・水・金曜日10:00～15:00
※祝日を除く
女性出前相談
☎0954-36-5354
24日(土)11:00～15:00
子育て総合支援センター
消費生活相談(消費生活センター)
☎0954-23-9500
平日 ※土・日・祝日除く

みんなの健康

がんサロン
14日(水)10:00～12:00
山内保健センター
こころとからだの健康相談、栄養相談 心体
9:30～11:30
毎週火曜日(市役所1F)
毎週水曜日(山内保健センター)
毎週木曜日(北方保健センター)
※祝日・年末年始等は休み
※日程は変更になることがあるため、詳しくはカレンダーをご確認ください。
こころの相談※要予約・随時受付
(健康課)☎0954-23-9131

子どもの健康

乳幼児相談 10:00～11:00
14日(水)北方保健センター
4か月児健診 ※H29.10月生13:30～14:00
6日(火)山内保健センター
7日(水)北方保健センター
妊婦・乳幼児歯科健診
2歳6か月児歯科健診 ※H27.9月生13:30～14:00
9日(金)山内保健センター
14日(水)北方保健センター
1歳6か月児健診 ※H28.7月～8月生13:30～14:00
8日(木)医師会検診センター
13日(火)北方保健センター
16日(金)山内保健センター
(健康課)☎0954-23-9131

子育て

絵本タイム*
7日(水)10:30～11:00
赤ちゃんひろば 10:00～12:00
2日(金)文化会館
16日(金)山内公民館
親子でリフレッシュタイム*
15日(木)10:30～11:30
子育ていろいろ相談*
24日(土)11:00～15:00
※印の開催場所(子育て総合支援センター)
☎0954-36-3700

こども図書館

(図書館)☎0954-20-0222
武雄市こども図書館では、毎日さまざまなイベントが開催されています。
詳しくは武雄市図書館ホームページまたはフェイスブックでご確認ください。

子育てで交流ひろば 10:00～12:00

あいあい(火・木) …… きっずステーション
あっぷっぷ(金) …… 山内保健センター
ばるーん …… 川良公民館
くすっこ …… 若木公民館
にしっこ …… 西川登公民館
サンサン …… 朝日公民館
たけのこ …… 武内公民館
おほしさま …… 橋公民館
いちご …… 東川登公民館
きらきら …… 昭和公民館
赤ちゃんゆうゆう …… 北方中学校
赤ちゃんあっぷっぷ …… 山内中学校
赤ちゃん登校日 …… 武雄中学校・武雄小学校

婚活

お結び課休日相談(お結び課)
☎0954-36-2550
毎月第2・3土曜日 ※祝日を除く
8:30～12:00 北方支所3階

文化会館催し・憩い

★文化会館催し (武雄市文化会館)☎0954-23-5165
各催し物の詳しい情報は、開催場所である武雄市文化会館までお問い合わせください。
●憩い (日輪荘)☎0954-22-3288
民謡・謡曲… 隔週 月 9:30～ ※謡曲10:00～
囲碁 …… 毎週 月・水・金(例会は隔週) 9:30～ ※土日祝は除く
将棋 …… 毎週 木 9:30～
吟詠 …… 隔週 水 10:00～



3月末と4月初めの土・日の開庁 市民課窓口をご利用いただけます

転入や転出など住所異動の多い時期の土・日曜日の4日間のみ、本庁市民課窓口を開庁します。
お仕事などで平日にお越しただけでない方は、この機会を是非ご利用ください。

受付内容／

住所異動、国保の切替、住民票・印鑑証明書・税証明書・戸籍等の交付、マイナンバーカードの受け取り（要予約）など ※パスポートの申請はできません

開庁場所／武雄市役所本庁 市民課
(山内支所・北方支所は開庁しません)

開庁日／※いずれも8:30～12:00

3月24日(土)、25日(日)、31日(土)、4月1日(日)

持参するもの／

- ・身分証明書（運転免許証、健康保険証、マイナンバーカード など）
- ・印鑑証明書交付の場合は印鑑登録証
- ・証明書発行手数料
- ・代理の場合は委任状

電話予約による時間外交付のご案内／

平日の開庁時間にお越しただけでない方のために、電話予約による時間外交付を毎日21:00まで行っております。ただし、戸籍など交付できない証明書などもありますので、開庁時間内（8:30～17:15）に市民課へお問い合わせください。

詳しくは 市民課 ☎0954-23-9225



子どもの医療費助成申請について

平成29年4月から、小中学生についても、県内の医療機関の窓口で資格証を提示すれば一定の負担金のみの支払いで受診できるようになりました。

平成29年3月診療分は、平成30年3月まで申請できます。お手元の領収書を確認の上、早めの申請をお願いします。

なお、資格証を紛失された方は再発行できます。

詳しくは

福祉課 ☎0954-23-9216
山内支所くらし課
☎0954-45-2906
北方支所くらし課
☎0954-36-6020



福祉課 山口

H29.3月分の申請
忘れずに！

TAKEO Information

くらしのヒントや気になるイベントなど、
耳寄り情報を一挙にお届け。
今月もお見逃しなく！



水道課からのお知らせ

【引っ越しの際には水道の手続きをお願いします】
3月・4月は引っ越しが多い時期ですので、お早めにご連絡ください。

水道の使用を中止するとき／

使用者名、使用場所、閉栓日時、転居先の住所を水道課へご連絡ください。

新たに水道を使用するとき／

使用者名、使用場所、開栓日時を水道課へご連絡ください。※開栓時には立ち会いをお願いします。

詳しくは 水道課 ☎0954-22-2874

武雄市管工事協同組合 ☎0954-23-2250

(武雄市管工事協同組合では、土・日・祭日も受け付けています)

【水道工事の届出について】

下記の工事は、市指定の給水装置工事事業者が行うこととなっています。工事を行う際は、事前に水道課へ届出が必要です。

新 設…新しく水道をひくとき

改 造…給水管の布設替えやメーターの位置を変更するとき

修 繕…水道設備を修理するとき

撤 去…建物を解体するとき

詳しくは 水道課 ☎0954-22-2874



武雄市ごみ収集用指定袋取扱店要項 の策定について(お知らせ)

武雄市内から出されるごみを入れる市指定のごみ袋を販売していただく取扱店に関する要項を策定しました。ごみ袋の販売を希望される方は、環境課まで申込書をご提出ください。

要項及び申込書についてはHPに掲載しております。詳細については、環境課へお問い合わせください。

詳しくは 環境課 ☎0954-36-2506

有料広告

新生活応援キャンペーン

① テレビとネット同時新規加入で初期費用51,000円が0円

さらにNET利用料最大3ヶ月無料

② ネットのみ新規加入の方は初期費用21,000円が0円

※2年以内にご解約の場合通常の初期費用と同等の違約金が発生します。

詳しくはお問い合わせください。

期間は2018年4月28日受付まで

Webもアプリも検索は【テレビ九州】

TEL 0954-20-2580

テレビ九州

地域包括ケアシステムの取り組み

老人クラブで楽しくいきいき活動してみませんか？

老人クラブとは、地域を基盤とする高齢者の自主的な組織です。

活動目的

仲間作りを通して、生きがいつくりや健康づくりなどの生活を豊かにする楽しい活動を行っています。また、地域や経験を生かして、地域を豊かにする社会活動に取り組み、明るいまちづくりに努めています。

主な活動内容

友愛活動



サロンの開催、施設訪問活動

体カづくり



グラウンドゴルフ、ニュースポーツ教室

環境美化活動



清掃・除草活動、花壇の管理

次世代交流



園児・小学生と昔遊び、野菜づくりの指導

市高齢者スポーツ大会、市高齢者趣味の作品展、他にも料理教室や教養講座などさまざまな活動をしています。入会方法はお近くの老人クラブまたは、武雄市老人クラブ連合会事務局へお問い合わせください。

詳しくは **武雄市老人クラブ連合会事務局** ☎0954-36-2588

広報武雄2月号の訂正とお詫び

広報武雄2月号の08ページにおいて内容に誤りがありました。ここにお詫びして訂正いたします。

<訂正内容>

広報武雄2月号、08ページ
1段目、発言者の誤り

- (誤) 北川直樹さん(武雄町)
- (正) 山口龍聖さん(橘町)

詳しくは **広報課** ☎0954-23-9121

(誤)



北川 直樹さん
(武雄町)

市外の会社に内定が決まりました。IT関係の仕事になるので、自分が頑張りたいことを活かして頑

(正)



山口 龍聖さん
(橘町)

市外の会社に内定が決まりました。IT関係の仕事になるので、自分が頑張りたいことを活かして頑



別 北方幼稚園のお別れ園舎開放について

3月25日(日)の13:00~17:00で園舎を開放いたします。

卒園生やそのご家族、これまで北方幼稚園に関わってくださった方々、ぜひ北方幼稚園にお別れにおいでください。運動場や保育室で過ごしたり、写真や映像を見たりして北方幼稚園の懐かしい日々を思いを馳せてみませんか?懐かしい先生方と一緒にお待ちしています。

日時/3月25日(日) 13:00~17:00

場所/武雄市立北方幼稚園

詳しくは 北方幼稚園 平野 ☎0954-36-2160



療 入院時の食事代が変わります

住民税課税世帯の方の食事療養標準負担額が変更されます。

変更日/平成30年4月1日より

対象者/住民税が課税されている世帯の方

変更額/1食460円(100円の引上げ)

- 住民税非課税世帯の方、指定難病患者、小児慢性特定疾病患者については負担額を据え置きます。
- 生活療養標準負担額(長期入院した場合に医療の必要性が高い方が負担する食費と居住費)についても変更されます。詳しくは健康課までお尋ねください。

詳しくは 健康課 ☎0954-23-9135



学 平成30年度 武雄市奨学生 募集

申込人数/若干名

申込資格/次の条件をすべて満たす者

- ①保護者が武雄市に1年以上居住する者
- ②学業成績が優良である者
- ③学費の支弁が困難と認められる者
- ④他から奨学資金を受けていない者
(大学生を除く)

金額/①大学・短大生:在学1年につき240,000円

②高校生:在学1年につき144,000円

※貸与期間は正規の修業年限(無利子)

申込受付/3月1日(木)~3月30日(金)

申込/教育総務課で関係書類を配布、同課へ提出

詳しくは 教育総務課 ☎0954-23-5170



森 佐賀県森林環境税の課税期間が 平成34年度まで延長されました

森林環境税は、水源のかん養や山地被害の防止など公益的な役割をもつ大切な森林を守り育てていくために使われます。皆さまのご理解とご協力をお願いします。

税額/

【個人】年額 500 円

(個人県民税均等割額 1,500 円に加算。合計額 2,000 円)

【法人】法人県民税均等割額の 5%相当額(年額)

課税期間/

【個人】平成20年度から平成34年度まで

【法人】平成20年4月1日から平成35年3月31日の間に開始する事業年度分

詳しくは 佐賀県税政課 ☎0952-25-7021 (税の仕組みに関すること)
佐賀県森林整備課 ☎0952-25-7134 (税の使い道、事業に関すること)

有料広告

ケーブルワンユーザー限定

おトクに使える ケーブルスマホ

春からはじめる キャンペーン

期間: 2018年 2月1日(木)~4月20日(金)

とってもおトク
な利用料金

基本料金
1,600円/月~ (税抜)

■3GBのデータ通信料金を含む
■端末料金は含んでおりません。(ご購入の場合)

特典1

初期手数料 **0円**
【通常3,000円(税抜)】

特典2 [対象] 学生とご家族

AppStore&iTunes または GooglePlay カード
3,000円分プレゼント

キャンペーン期間中にケーブルスマホを新規契約される学生、同時にケーブルスマホを新規契約されるご家族が対象
※条件等詳しくはケーブルワンまでお問い合わせください。

詳しくは CableOne 株式会社 ケーブルワン

0120-80-7511

フリーコール

武雄市「統計調査登録調査員」募集

統計調査の「登録調査員」を募集しています

統計調査員として継続的に活動することを希望し、あらかじめ武雄市に登録いただいた方で、統計調査が実施される際に、市から調査員活動を依頼させていただきます。



広報課 馬渡

主な統計調査は・・・

- 国勢調査
- 経済センサス - 活動調査
- 経済センサス - 基礎調査
- 就業構造基本調査
- 住宅・土地統計調査
- 農林業センサス
- 工業統計調査 など

応募資格

- ・市内在住の20歳以上で健康な方
- ・責任を持って調査事務を遂行できる方
- ・調査で知り得たこと等の秘密を守れる方
- ・選挙、税務及び警察に直接関係のない方
- ・暴力団員でない方、及び密接な関係を持たない方

調査員の報酬

調査活動に応じて報酬が支払われます。
※報酬額は国の基準によります。

登録調査員はどんなことするの？

① 調査員説明会への出席



調査の内容及び調査員業務について説明を受けます。

② 担当する地域の確認



地図などをもとに指定された区域を巡回し、受持ち範囲を確認します。

③ 調査票の配布と記入依頼・回収



対象世帯又は事業所に調査票を配布し、記入の依頼をします。

配布した調査票を、約束した日時に取りに伺います。

④ 調査票の点検、整理、提出



持ち帰った調査票を自宅にて再度確認します。調査関係書類を整理し、市が指定する期日に提出し業務完了となります。

■ ご登録・お問い合わせ先

登録は電話又はメールにてご連絡ください。

武雄市役所 広報課

☎ 0954-23-9121

E-mail : toukei@city.takeo.lg.jp

有料広告

森のリゾートホテルはおかげさまで1周年を迎えました。



The Green Resort Wedding Morinone.

森の奏でる音。木漏れ日の中で誓う結婚式。



武雄ブライダルステージ 湖畔の森教会 森の音 “モリノネ”グランドオープン。

予約受付中

雄大な山々と緑の森に囲まれた結婚式場。森が奏でる音はお二人の誓いを祝福します。眼下に広がる湖の水面の光と、木漏れ日の暖かな光に包まれて、まるで森のお嬢様のようなウェディングをご提案。新しい家族のはじまりを、あたたかなホスピタリティとともにお手伝いいたします。

<http://www.morinoresort.jp/>

MORINONE presents SUMMER PLAN

森の中で青空の下、永遠の愛を誓う サマープラン

6月～8月限定

チャペル「モリノネ」が初めて迎える夏にお二人の結婚式をサポートするスペシャルプランをご準備いたしました。

- 挙式プレゼント
- 会場使用料プレゼント
- 引出物 20%割引
- オリジナル引菓子 30%割引
- 写真 50%割引
- 招待状・席次表 30%割引
- ブライダルアイテム 50,000円割引
- 夏季特典 3,000円×大人数割引

さらに

お二人とゲスト全員へ「温泉無料招待券」をプレゼント

※他のプランと併用不可

＜夏季限定特典＞ フリードリンク 1,000円×ご人数の割引



さらに！ご宴会の形に合わせた様々な特典をご準備！

- ① 送別会にてご利用の方・・・贈呈用花束1束プレゼント
- ② 歓迎会にてご利用の方・・・幹事様1名分代金サービス (10名様以上のご利用に限り)
- ③ 長寿祝いにてご利用の方・・・ちゃんちゃんご無料貸し出し
- ④ 花見宴会その他ご宴会にてご利用の方・・・ドリンク代金 8%割引

ホテル開業1周年記念 「森の宴会プラン」

開業1周年記念プラン

盛合わせビュッフェ (お一人様) 3,240円～
 会席料理 (お一人様) 4,320円～
 + 飲み放題 1,620円 (税込)
 ※5名様以上のご予約となります。

1周年特典

- ① 日帰り入浴チケットプレゼント
- ② カラオケ使用料サービス (台数に限りがございます)
- ③ マイクロバス無料送迎サービス (15名様以上)

ご利用別特典



TAKEO SPA MORINO RESORT HOTEL

武雄温泉

森のリゾートホテル

〒843-0021 佐賀県武雄市武雄町大字永島15750-1

TEL0954-23-4477 FAX:0954-23-8221

相 Consult 年金相談の予約制のお知らせ

年金事務所では、お待たせする時間を少なくするため予約制による年金相談を実施いたしております。

相談内容 / 年金に関する各種請求など
※予約相談希望日の1カ月前から前日まで受付をしています。

予約申込方法 / 電話又は年金相談窓口
「基礎年金番号」、「相談者及び配偶者氏名」等について確認させていただきます。

予約申込先 武雄年金事務所 お客様相談室 ☎0954-23-0121 (音声案内の後①番→再度音声案内後②番)

ねんきんダイヤル ☎0570-05-1165 (受付時間 平日 8:30～16:00)

募 Recruit 青年国際交流事業に 参加しませんか

内閣府では、平成30年度に実施する青年国際交流事業の参加青年を募集しています。

募集期間 / 2月1日(木)～3月28日(水)
応募資格 / 18歳以上30歳以下(4月1日現在)
 ※「地域コアリーダープログラム」のみ23歳以上40歳以下

募集されている事業 / 「東南アジア青年の船」事業 / 「世界青年の船」事業 / 国際青年育成交流事業 / 日本・中国青年親善交流事業 / 日本・韓国青年親善交流事業 / 地域コアリーダープログラム

○説明会
日時 / 3月10日(土) 10:00～12:00
会場 / アバンセ 第2研修室A

詳しくは 佐賀県子ども未来課子ども・若者育成支援担当 ☎0952-25-7350

内閣府青年国際交流担当室 ☎03-6257-1434

<http://www.cao.go.jp/koryu/>

音 Music 第38回たけお音楽祭 出場者募集

クラシック音楽を演奏する方ならどなたでも出演できます。ソロ・アンサンブル・団体等の演奏形態は問いません。

音楽会開催日 / 5月27日(日)
演奏時間 / ソロ:10分以内 団体:12分以内
申込方法 /

- ① 文化会館に設置の申込書に記入し、事務局まで持参、FAX等でお申し込みください。
- ② 武雄市文化協会のフェイスブックからダウンロードした申込書に記入し、メールにてお申し込みください。

申込締切 / 4月6日(金)
主催 / たけお音楽祭実行委員会・武雄市文化協会

詳しくは 武雄市文化協会(事務局:こども教育部文化課) ☎0954-23-5166
 E-mail bunka@city.takeo.lg.jp

文 Culture 肥前さが幕末維新博覧会 入場券好評発売中

平成30年は、明治維新から150年。幕末維新期に国内最先端の科学技術を有し、鎖国から開国へと向かう大きな流れの中で、明治維新の“鍵”を握っていた佐賀。その類まれなる技術力(「技」)、教育改革が生み出した多くの偉人(「人」)、そして、これらの根底に流れる(「志」)。

「肥前さが幕末維新博覧会」は、こうした幕末維新期の佐賀を映像で体感するとともに、佐賀の歴史、食、文化、アートを存分に楽しんでいただく博覧会です。
会期 / 平成30年3月17日(土)～平成31年1月14日(月)
場所 / 幕末維新記念館、リアル弘道館、葉隠みらい館
前売券 / 前売3月16日(金)まで
市内取扱い / 佐賀県立宇宙科学館、武雄市観光協会及びコンビニエンスストア

詳しくは チケット管理センター ☎0952-29-3671

有料広告

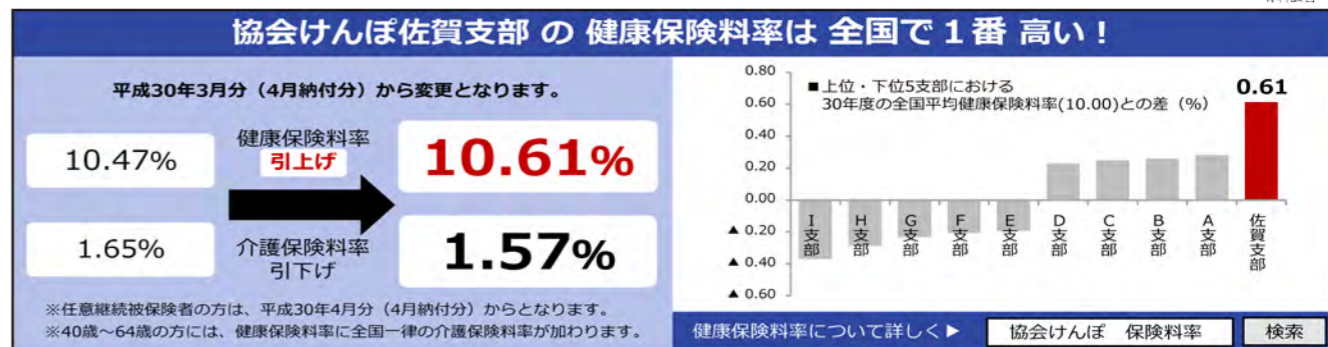

土地 買取ります！

50坪～ 査定は無料です！
 1000坪 武雄大町店
 tel. 0952-82-3620

株式会社アルファホーム
 杵島郡大町大字福母1578-1
 MAIL: mail@alpha2001.jp
 URL: <http://www.alpha2001.jp>
 佐賀県知事免許(4)第2166号
 (公社)全日本不動産協会佐賀本部
 (公社)不動産保証協会佐賀本部会員
 広告有効期限:平成30年3月まで

田・畑・雑種地古家付きでも一度ご相談下さい！
 ※買取不可の場合もありますが、仲介ありも可能です。

広報武雄4月号から、皆さんからお寄せいただいた「川柳」や「写真」を掲載します。

毎月10日までに送られてきた作品の中から、広報課で選考して翌月の広報武雄に掲載します。

たくさんのご応募お待ちしております。

申し込み方法／

住所・氏名・年齢・電話番号・写真の場合はタイトルを記入し、次の①～④の方法でご連絡ください。

- ① ハガキで市役所広報課宛てに郵送
- ② 封書で市役所広報課宛てに郵送
- ③ FAXで送信
- ④ メールで送信

※写真の場合は、現像した写真を②封書で郵送いただくか、④メールにて送付してください。なお、送付いただいた写真はお返しいたしません。ご了承ください。

送付先／武雄市役所広報課 趣味自慢担当宛て

〒843-8639 佐賀県武雄市武雄町大字昭和1-1
 (電話) 0954-23-9121 (FAX) 0954-23-3816
 (メールアドレス) kouhou@city.takeo.lg.jp



広報武雄の有料広告を募集します

事業所の皆さん広報武雄に広告を掲載しませんか?

■広報武雄の有料広告

毎月1日に発行し、市内全戸に配布している「広報武雄」のお知らせページに掲載する有料広告を募集します。掲載する大きさと広告掲載料が異なります。



詳しくは

広報課 ☎0954-23-9121

武雄市 有料広告



バス路線廃止のお知らせ及びバス利用促進のお願い

近年、自家用車の普及や人口減少等の影響によりバス利用者は年々減少しています。また、燃料費や人件費増加の影響で慢性的な赤字運行が続いており、赤字負担としての市からバス事業者への補助も年々増加しています。

このような状況の中、路線維持のための協議をしましたが、1路線について存続を断念せざるを得ない状況となりました。

路線バスは利用者の方々の料金によって支えられており、利用者の減少は路線バスの廃止に直結する問題となります。今後とも多くの皆さまに路線バスを利用していただきますようお願い致します。

平成30年3月末で廃止されるバス路線／

○昭和バス「伊万里武雄線」

路線廃止に伴い、現在利用されているの方々の利便性確保のため、平成30年4月から代替運行を検討しております。詳細については改めてお知らせ致します。

詳しくは 企画政策課 ☎0954-23-9325

有料広告

心安らぐ黒髪の里
山内斎場まごころ



無料相談をご利用下さい

お葬式に関する費用やご不明点など、大切な方もしくは、ご自身のもしもの時に備えて、葬儀、遺品整理など事前相談を承っております。

武雄北方斎場 まごころ Tel.0954-36-5101	嬉野斎場 まごころ Tel.0954-43-5101
江北斎場 まごころ 1階 Tel.0952-86-5100	山内斎場 まごころ Tel.0954-45-5181



武雄北方斎場・嬉野斎場・江北斎場・山内斎場 【道の駅山内前】
 www.magokorosaijo.com 武雄北方斎場まごころ

あなたの1票が社会を変える

投票に行こう！

4/8 (日)【投票時間】 7:00~18:00

全36投票区
投票所入場券で
投票区を確認

期日

告示日 平成30年4月1日(日)
投票及び開票日 平成30年4月8日(日)

定数

今回の選挙から
20人となります

届出

立候補者届出受付 日時 平成30年4月1日(日) 8:30から17:00まで
場所 武雄市役所 3階会議室



投票日(4/8)に仕事や旅行などで投票にいけない人は期日前投票をすることができます。



不在者投票制度を活用しましょう。

期日前投票

期間 平成30年4月2日(月)~4月7日(土)
毎日8:30~20:00

場所 武雄市役所(1階会議室)
山内公民館(多目的ホール)
北方支所(1階玄関ホール)

※お住まいの地区にかかわらず上記のどの投票所でも投票できます。

※ただし、投票日当日は入場券に記載の投票所でしか投票できません。

不在者投票

不在者投票のできる施設として指定された病院などの施設に入院・入所中の有権者は、施設の管理者に申し出ればその施設内で投票ができます。

また、「郵便等投票証明書」をお持ちの人は自宅等で郵便等投票することができます。

なお、手続きに時間がかかりますのでお早めに武雄市選挙管理委員会にお申し出ください。



ルールを守って明るい選挙を！

選挙には、候補者や選挙人に対し様々なルールがあります。詳しくはたけおポータルをご覧ください。



お問い合わせ
選挙管理委員会事務局
☎ 0954-23-9211

競 たけお競輪

☆武雄競輪場・サテライト武雄 場外発売!

- 1日(木)~4日(日) 名古屋記念GIII
- 3日(土)~5日(月) 小倉F1ナイター☆
- 8日(木)~11日(日) 玉野記念GIII
- 9日(金)~11日(日) 四日市F1ナイター☆
- 11日(日)~13日(火) 熊本F1in久留米
- 15日(木)~17日(土) 久留米F1ナイター☆
- 18日(日)~21日(水・祝) ウィナーズカップGII松山
- 18日(日)~20日(火) 伊東温泉F1ナイター☆
- 21日(水・祝)~23日(金) 小倉F1ナイター☆
- 23日(金)~25日(日) 国際トラック支援GIII小松島
- 24日(土)~26日(月) いわき平F1ナイター☆
- 29日(木)~31日(土) 別府F1

☆サテライト武雄のみ 場外発売!

- 5日(月)~7日(水) 松阪F1
- 15日(木)~17日(土) 前橋F1
- 26日(月)~28日(水) 福井F1

☆サガテレビ春フェス 2018 に出展!

24日(土)25日(日) 10:00~17:00 佐賀城内一帯
大人気のスピードローラー体験、自転車こいでふわ
ふわカキ氷、お楽しみプレゼントなど予定
・天候等の諸条件により内容が中止変更となる場合がご
ざいます

☆開設 68 周年記念たけお競輪GIII開催!

S級S班の選手など全国の強豪選手が登場
4月12日(木)13日(金)14日(土)15日(日)
15日(日)には江頭2:50爆笑ライブ開催!

☆大好評! バンク体験!

3月のGO!BANK!体験はございません
次回は4月22日(日)に開催いたします
ぜひお越しください

詳しくは 武雄競輪場 ☎0954-23-2701

たけお競輪

講 第8回

Lecture リンパ浮腫を学ぶ会

日時/3月21日(水・祝) 12:30~15:10 (開場 12:00)
場所/佐賀市文化交流プラザ交流センター
エスプラッツ 3階ホール

対象/がん患者、一般、医療・介護従事者 (先着130名)
参加料/無料

講演内容/○第1部 12:30~13:50
「リンパ浮腫の治療法と最新情報Q&A」
日本浮腫緩和療法協会 代表 大塚俊介先生
同 チーフインストラクター 佐藤知子先生
○第2部 14:20~15:10
「リンパ浮腫患者に対する運動療法の実践」
福岡大学病院リハビリテーション部 健康運動指導士
松田拓朗先生

申込方法/下記連絡先へFAX、メールで受付

※確認の返信はありません。
※当日参加も可能ですが、資料準備の都合上、ご一
報ください。

詳しくは NPO法人 リンパ浮腫を学ぶ会 (高田仁子)
☎050-3671-8201 (FAXも同番号)
E-mail : rinpahusyuo_wo_manabukai
@yahoo.co.jp

健 Health

家族介護者教室を開催します

介護をされている家族の健康づくりや交流を目的と
した教室です。

日時/3月17日(土) 10:30~(1時間程度)
場所/介護老人保健施設コスモス 1階会議室
内容/「自分でできるフットマッサージ」

講師 SORA・セラピストスクール
セラピスト 常田 千鶴氏

対象者/地域住民 10名程度

詳しくは 介護老人保健施設コスモス
☎0954-20-1231

有料広告

養護老人ホーム シルバーケア武雄

65歳以上で【環境上の理由】及び【経済的な理由】により、自宅での生活が
困難な方を市が措置する老人福祉施設です。



☆ご見学・ご相談、いつでもお待ちしております☆ ☎0954-23-0717 (担当:江原)

有料広告



保険のご相談は私たちにお任せ下さい。



相談できる・納得できる・安心できる

株式会社マックス

☎0120-928-326

佐賀県武雄市武雄町大字昭和133

保険相談佐賀.jp





おたんじょう おめでとう



武雄町

吉田	光希 <small>こうき</small>	晃久 / 友美	(武雄)
高田	侑寿 <small>ゆうず</small>	幸弘 / 絵理	(武雄)
山口	翔 <small>しょう</small>	幹夫 / 歩美	(下西山)
山崎	葵唯 <small>あおい</small>	澄人 / 佳代	(下西山)
中村	圭吾 <small>けいご</small>	誠 / 理恵	(川良)
谷村	柚奈 <small>ゆな</small>	直樹 / 有華	(川良)
山崎	陽葵 <small>ひまり</small>	大樹 / 愛	(川良)
松田	知花 <small>ちはな</small>	裕一郎 / 絵美	(川良)
小松	来華子 <small>こはなこ</small>	文博 / 亜紀	(川良)
田代	莉瑚 <small>りこ</small>	礼章 / 千恵美	(川良)
平山	鈴 <small>すず</small>	翔大 / 萌子	(川良)
東島	暖 <small>はる</small>	拓也 / ひとみ	(川良)
中村	木乃 <small>この</small>	洋輔 / 美和	(小楠)
古場	彩奈 <small>あやな</small>	正章 / 玲奈	(小楠)
小関	花奏 <small>かなで</small>	崇汰 / 智佳子	(小楠)
井手	唯衣花 <small>ゆいか</small>	太亮 / 沙耶香	(花島)
中村	朱佑 <small>しゅう</small>	貴弘 / あずさ	(永島)
出口	結依 <small>ゆい</small>	直矢 / 瑞紀	(昭和)

朝日町

赤坂	柊磨 <small>しゅうま</small>	龍太 / 美聖	(甘久)
前田	星那 <small>せな</small>	恭誌 / 祥子	(甘久)
串山	結真 <small>ゆま</small>	聖 / 多恵	(北上滝)
坂本	陽菜 <small>ひな</small>	稔宜 / 那津美	(中野)

若木町

樋渡	陽菜 <small>ひな</small>	将太 / 明日香	(上宿)
宮内	伶 <small>れい</small>	清也 / 文	(皿宿)

武内町

山口	結萌 <small>ゆあ</small>	虎登 / 英美	(東真手野)
古川	沙知 <small>さち</small>	豊 / 恵理子	(東真手野)

東川登町

中村	俐登 <small>りど</small>	彰亨 / 奈津子	(宇土手)
中村	奏 <small>かなた</small>	真輔 / 千明	(宇土手)

西川登町

山北	永斗 <small>えいと</small>	悠陽 / 小麻季	(高瀬)
石橋	果歩 <small>かほ</small>	博喜 / 千春	(小田志)

山内町

山口	春瑠 <small>はる</small>	大地 / 彩夏	(今山)
東島	千杜 <small>ちと</small>	寿仁 / 康枝	(今山)
坂口	葵彩 <small>あおい</small>	晋吾 / 由利江	(下黒髪)

北方町

山崎	智陽 <small>ちはる</small>	三次 / 佳奈	(北方)
山口	茉愛 <small>まな</small>	晃司 / あかり	(東宮裾)
辻丸	桜維 <small>おうすけ</small>	侑樹 / 彩	(東宮裾)
山崎	紗彩 <small>さあや</small>	徳三 / 奈月	(芦原)
立川	虎汰郎 <small>こたろう</small>	涉 / 順子	(医王寺)

ひとの動き (平成30年1月末日現在)



(2月15日受付分まで)

総人口	49,329 (+17)	武雄町	16,469 (+33)	東川登町	2,225 (-7)
男	23,470 (+17)	橘町	2,569 (-6)	西川登町	1,840 (-6)
女	25,859 (0)	朝日町	6,074 (+6)	山内町	8,618 (+6)
世帯数	18,060 (+21)	若木町	1,671 (-15)	北方町	7,438 (+5)
		武内町	2,425 (+1)		

※()は前月比、外国人を含む



防災無線が聞こえづらいときには...

通話料
無料

☎0800-200-4004

防災無線の音声聞き取りにくい場合、上記番号で直近の放送内容を確認することができます。
※携帯電話からもご利用できます。(通話料無料)

■お問い合わせ
防災危機管理課
☎0954-23-9223



有料広告



弁護士法人
みどり法律事務所
Midori Law Office

弁護士 鬼橋正敏 (佐賀県弁護士会所属)

事務所 〒843-0022 佐賀県武雄市武雄町大字武雄字竹下5663-2

TEL 0954-22-6331

FAX 0954-22-6332

武雄温泉 春まつり

みんな笑顔で輝いて!!

3/24 土 宵まつり
 桜門会場

- 神事・柄崎太鼓 18:00~
- 宵みこし 19:00~
- 踊り披露 19:30~
- 劇団みふね座 20:15~

3/25 日 本まつり
 桜門会場

- | | |
|------------------------------|-----------------------------|
| ■ 神事..... 9:30~ | ■ 温泉通り会場 |
| ■ 自衛隊音楽隊 演奏・パレード..... 10:00~ | ■ 踊りだ! ワッショイ... 10:05~12:35 |
| ■ みこし・稚児行列スタート..... 10:40~ | |
| ■ 下西山区・皮浮立・鉦浮立 | |
| ■ 柄崎太鼓..... 11:20~ | |
| ■ フラダンス | |
| ■ さが乙女みゆー☆スターステージ | |
| ■ 北村尚志ステージ | |
| ■ 本町・蓬萊町コーラス | |
| ■ 飾りみこし出発..... 13:10~ | |
| ■ 踊りだ! ワッショイ..... 13:25~ | |
| ■ よさこい総踊り | |
| ■ さくら踊り | |
| ■ 温泉deサンバ | |
| ■ もちまき..... 15:30~ | |

武雄温泉どおり

60を超える出店

大抽選会

3/25 (日)のみ

10:00 - 16:00

さくら市

見どころたくさん

2018
 3/24・25
 土日



《特賞》武雄中学校1年 山口 さくらさん

■ 主催 / 武雄市お祭り振興会・武雄町まちづくり推進協議会
 ■ 問い合わせ先 / 武雄温泉春まつり実行委員会
 ☎0954-23-2257

さくら市についてのお問い合わせは
 温泉通り振興会フェイスブックに
 お願いします。

