

広報 武雄

TAKEO 4

2019





赤穂山八天桜



御船山楽園



庭木ダム



ジラカンス桜



円応寺



乳待坊公園

TAKEO

広報武雄 No.158 2019年4月号

武雄市の新しいキャッチコピーが決定！
それ、武雄が始めます。

CONTENTS

▶特集	武雄市ブランド公式ロゴが決定しました!	…4
ニュース	第9回白鷺杯—世界少年相撲大会—大活躍の少年力士達! 株式会社 近藤製作所と進出協定を締結しました ほか	…2
	4月1日より市役所の組織が変わりました	…9
図書館		…11
私の趣味自慢		…12
カレンダー		…13
お知らせ	国民年金保険料が変わります 固定資産の評価を確認できます ほか	…15
おたんじょうおめでとう		…26

市内の桜が見頃です (上記写真)

市内には各町に桜の名所がたくさんあります。
それぞれの個性を楽しめるお花見に出かけてみませんか?



野田尚之氏

馬場の山桜 (表紙写真)

今月号の表紙は武内町在住のカメラマン、野田尚之さんの写真です。野田さんは東京の大手広告代理店勤務を経て2012年に独立。14年に武雄に帰郷し、妻ひとみさんと共にゲストハウス「adonoan」を運営されています。お問合せは ☎090-7828-1860まで



市長だより

皆さん、春です。春といえば桜ということで、今月の市報の表紙は武内町にある馬場の山桜。葉の花とのコントラストが美しい山桜がなんと創刊42年の旅行雑誌「旅の手帖」4月号の表紙を飾っています。全国デパートに思わず嬉しくなり、雑誌を即買いました。馬場の山桜だけでなく、市内には桜の名所があちこちに点在します。その桜のあとは、シロクナゲヤツツジ、サツキや藤などの花咲き、まちはさらに活気がきます。日差しもホッホッホ、暖かい春の日に、のんびりと武雄の花めぐりに出かけてみませんか。

武雄市長 小松 政

発行・編集 / 武雄市企画部 広報課
☎0954-23-9121
印刷 / 山口印刷株式会社



NEWS 各町で卒業式が行われました

武雄市立小・中学校で卒業証書授与式が執り行われ、916名(小学校487名、中学校429名)の児童生徒が学び舎を巣立っていました。

授業でみんなと学んだこと。学校行事で力を合わせて頑張ったこと。部活動で悔し涙を流したこと。友達と遊んだり、喧嘩したりしたこと。

それぞれの思いを胸に、次のステージに向かう卒業生の皆さん、ご卒業おめでとうございます。自分らしく、夢に向かって大きく羽ばたいてください。

これからも、皆さんを応援しています。



NEWS 第9回白鵬杯―世界少年相撲大会―大活躍の少年力士達!

2月11日に両国国技館で開催された「第9回白鵬杯―世界少年相撲大会―」で活躍された北方少年相撲クラブの孫城雅巳さん(北方中3年)、東島翔さん(北方中2年)、元村康誠さん(北方小4年)が市役所を訪問されました。

3名は「チーム琴奨菊」として出場した団体戦でベスト8の活躍。個人戦で技能賞を獲得された元村さんは小兵(体重30kg)ながら倍以上の大きい相手選手(体重70kg)を粘りながら倒すなど優秀な成績を残されました。3名は「琴奨菊関への恩返し」のつもりで頑張った。今後も目標をもって頑張っていきたい」と、今後の意気込みを述べられました。

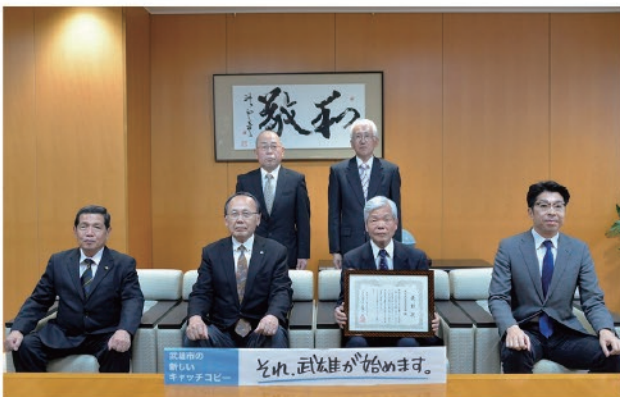

NEWS 地域防災力の向上に貢献!

橘町「大日区自主防災会」古川正明会長が、平成30年水防功労者九州地方整備局長表彰受賞の報告のため市役所を訪問されました。

この受賞は平成30年7月豪雨で六角川の一部越水に際し、越水する前から、六角川の水位の異常を確認された会長・評議員が大日区35世帯すべてに避難を呼びかけたことが、地区の防災に大きく貢献したと認められました。

小松市長は、「今回の皆さんの活動により防災組織の重要性を再認識させられました。引き続き自助、共助の取り組みにご協力をお願いしたい」と激励の言葉を贈りました。

この度の受賞、誠におめでとうございます。



NEWS 株式会社近藤製作所と進出協定を締結しました

2月27日、株式会社近藤製作所が北方町へ進出することが決定し、進出協定を締結いたしました。

株式会社近藤製作所は、今年で操業80年目を迎えられた自動車部品やロボットハンドなどを製造されている企業です。新工場ではエアバック用の自動車部品を製造される計画であり、取引先の近くに進出することで納品のリードタイムを短縮するため今回、武雄市へ進出される運びとなりました。

小松市長からは「武雄市への進出に感謝しています。御社の発展に負けないくらい武雄市も新幹線の開業を機に発展していきたい」と挨拶しました。



NEWS 自衛官等の募集協力に対する感謝状贈呈式が行われました

2月28日、市役所にて自衛官等の募集協力に対する感謝状贈呈式が執り行われました。広報活動への積極的な協力により、武雄市の多くの有為な人材の入隊に寄与したもので、自衛隊佐賀地方協力本部 宮本善弘本部長から小松市長に感謝状が贈呈されました。

宮本本部長は、武雄市の取り組みへの感謝の意を述べられ、今後自衛隊佐賀地方協力本部は、自衛隊と県民の皆さまをつなぐ取り組みを行なっていくことを語られました。

市としても引き続き、自衛官等の募集に協力してまいります。



NEWS 武雄市チームが全国大会で大健闘! プログラミング教育の成果を報告

2月10日、東京都で開催されたソフトウェアグループ(株)主催の「ペッパー社会貢献プログラム」スクールチャレンジプログラミング成果発表会全国大会」に出場された、古川龍史さん・安田暁登さん(橘小6年)、岩永楓さん・古川詩姫さん・久保愛菜さん・古川瑞季さん(武雄北中2年)が、成果報告のために市役所を訪問されました。全国の舞台で活躍した6人からは、「練習の成果を十分発揮できた。来年もチャレンジしたい」と意気込みを話されました。

【結果】
小学校部門 銅賞 橘小学校
部活動部門 銀賞 武雄北中学校



NEWS スポーツ振興に貢献した証

3月7日、スポーツを通じて社会貢献に尽力した個人、団体に贈られる2018年度佐賀県スポーツ功労賞の授賞式が佐賀県庁で開催され、地域の指導者やクラブなど6個人、団体が表彰されました。

県内の受賞者を代表して、山口 正様(武雄町・総合型地域スポーツクラブ「さわやかクラブ武雄」会長)から「スポーツの楽しさや魅力をさらに伝えていきたい」と謝辞が述べられました。

この度の受賞は、さわやかクラブ武雄が設立された当時から中心的な役割を担われた山口氏が、現在も会長として長きにわたる生涯スポーツの推進に貢献され続けていることが認められたものです。



NEWS 県内初・受援マニュアルの策定

市ではこの度、大規模災害が発生した場合、他の自治体からの応援や災害ボランティアを受けられる際に対応するかを明らかにした「武雄市受援マニュアル」を県内で初めて策定し、2月2日の防災会議において武雄市地域防災計画に反映し承認を受けました。小松市長は「毎年のように全国で災害が発生している。災害が起きた時には関係機関・団体が連携して迅速に対応することが求められる」と話されました。

なお、大規模災害時に災害対応業務と市役所の業務を並行して続ける「武雄市業務継続計画(BCP)」の策定も併せて行っています。

武雄市ブランド公式ロゴ が決定しました！

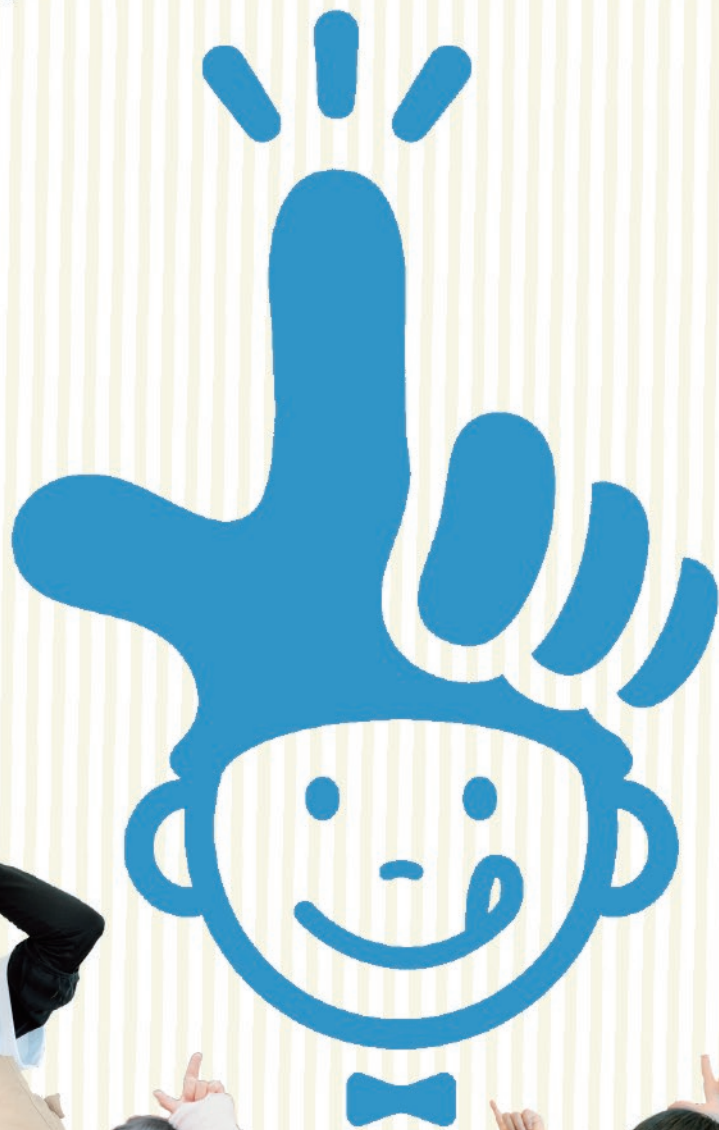

はじめまして！



みんなの思いをカタチにしよう!

例えばこんなとき…



あなたがいつも手にしているその商品のパッケージにロゴがあればそれは新しい商品になり、まさに「それ、武雄が始めます。」のキャッチコピーに繋がります。このロゴは今後誰もが自由に使用できるように整備していきます。まずは身近なものにロゴを付けてみませんか? ロゴを使用したいな、という方、ぜひシティプロモーション室(☎0954-23-9173)までご連絡ください♪

今ある商品にロゴを入れて新商品化!



こんな活用例があるかも!?



ロゴを入れて取引先の人に武雄をPR!

親しみやすい「ロゴ」が選ばれました!

武雄市の新しいキャッチコピー「それ、武雄が始めます。」をより伝わりやすく親しみやすくするためのロゴデザインを募集し、403点の応募をいただきました。そのデザインの中から1次審査で3点に絞り、市民や武雄へお越しの皆さんによる投票を行った結果、武雄市ブランド公式ロゴが決定しました! 投票総数7,864票、そのうち3,429票を獲得し、公式ロゴに決定したのは東京のデザイナー井上さんの作品。3月16日(土)に市役所1階ホールにて公式ロゴのお披露目と表彰式を行いました。



投票数 2,235票



投票数 2,200票



最優秀賞

投票数 3,429票

写真撮影は「それだけ」ポーズで♪



みんなを選んだ武雄

ロゴで盛り上げよう!

キャッチコピーが表す、新しいことにチャレンジするというワクワクする気持ちを表現しました。皆さんに楽しんでもらいながら広がっていくと嬉しいですね。

作者 井上 才久さん



お店を出しているんだけど、自分も何かロゴを活用できないかな?



ロゴを入れた看板やのれんを設置するのはいかがですか?

空に浮かぶいちごカフェ



それ、〇〇商店が始めます。 TAKEKUNI TAKEKUNI

看板イメージ

キャッチコピーをアレンジして「それ、〇〇店が始めます。」というコピーを入れた案内看板やのれん、のぼり旗などを店先に設置すれば、武雄のまちに一体感が生まれるだけでなく、市外のお客様にも一味違う町という印象が残るはず。それがおもてなしとなり「また来たい店」や「また来たい町」に繋がるかもしれません。

シティプロモーション室の思い…

シティプロモーション室は武雄市ブランド公式ロゴ普及に向けて全力を尽くすことを誓います!! 3回の市民ワークショップを開催し、皆で悩みながら決めたキャッチコピー。そしてキャッチコピーを示すロゴを考えてくれた皆さん、投票に参加いただいた皆さんの気持ちを無駄にしないよう、ロゴの普及に全力を費やします。でも私たちだけの力では不十分です。みんなで決めたロゴと一緒に盛り上げましょう!

みんなで街じゅうをロゴだらけにしよう!



武雄温泉のお湯のごとく熱い思いで!

ロゴを広めていきます!!



武雄市役所周辺を歩きながら楽しめる♪ 1日限りのマルシェを開催します。



こどもの日

2019 **5/5** (日)
10~16時

ハンドメイド作家
キッチンカー
子ども向けワークショップ
雑貨、食品販売業の
みなさまへ

お子さまむけの
楽しい
「スタンプラリー」
もあるよ!



かわいいハンドメイド雑貨
おいしいグルメのキッチンカー
など楽しいお店が登場します

武雄まちあるき マルシェ

会場：武雄市役所～武雄市図書館

出店者募集中

出店料：無料
スペース：概ね 2.5×2.5m
申込み切：4/12 (金)
説明会：4/21 (日)
※詳しくは、武雄市公式ホームページをご確認いただくか
観光課 ☎0954-23-9237
までお問い合わせ下さい。

主催：武雄市

同日開催



楼門朝市
7:30～9:30
(場所：温泉通り)



武雄まちあるきマルシェ
10:00～16:00
(場所：武雄市役所～武雄市図書館)

同日開催

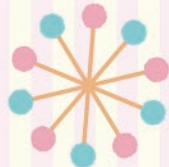

タケオマルシェ
10:00～16:00
(場所：武雄市図書館
ガーデンスペース)



KYUSHU OLLE!!!

4月より
九州オルレ
武雄コース
の一部を
変更します。

※詳しくは、武雄温泉駅構内
案内所・まちなか案内所
「がばい」に設置のコース
マップをご確認ください。



日本で最初に誕生した「九州オルレ・武雄コース」は今年で8年目を迎えます。これまで参加して下さった多くの方の声をもとに、コースの一部を変更しました。さらに魅力アップした武雄コースをお楽しみください。

距離：14.5km→12km

新幹線工事に伴って、スタートとゴール周辺の距離を短縮しました。

桜山公園

通常コースから季節のオプションコースに変更しました。桜と紅葉の時期が特におすすめです。

保養村 (山岳遊歩道)

A/B コースの分岐点を無くしました。

このページに関するお問合せは

観光課 ☎0954-23-9237

窓口の場所が変わります

2F <市民の声を反映し収納対策室の場所を変更しました>



Point 6 外国人相談窓口を4月1日より開設します!
Foreign Resident Advisory Corner is established from April 1st.
 身近で働いている、または身近にお住まいの外国人の方へお知らせください。
 ○開設時間: 9:00~12:00(毎週月・金曜日 Only Monday and Friday, except Japanese national holidays.)
 ○対応言語: 英語での対応ができます。その他の言語は県の機関と連携して対応します。
 (詳しくは: 市民協働課 ☎0954-23-9122)

1F <よりスムーズなワンストップ窓口の実現のため 5月7日から税務課と福祉課の場所を入れ替えます>



2019年4月1日から市役所の組織が変わりました

武雄市は各政策のさらなる推進のため、4月1日付で組織改編を行いました。

<4月から> ※赤字は新設または名称変更

総務部

- ◇総務課 ◇財政課 ◇資産管理課
- ◇防災危機管理課 ◇税務課
- ◇市民協働課 ◇男女参画課

企画部

- ◇企画政策課(地域交通対策室)
- ◇秘書課 ◇広報課
- ◇スポーツ課(国スポ・全障スポ準備室)
- ◇お結び課

営業部

- ◇商工観光課(ハブ都市推進室)
- ◇企業立地課 ◇農林課(就農支援室)
- ◇競輪事業所

まちづくり部

- ◇建設課 ◇都市計画課 ◇新幹線課
- ◇環境課 ◇住まい支援課

福祉部

- ◇福祉課(発達障がい児支援室)
- ◇健康課 ◇市民課

子ども教育部

- ◇教育総務課 ◇こども未来課
- ◇こどもの貧困対策課 ◇学校教育課
- ◇生涯学習課 ◇文化課

上下水道部

- ◇水道課 ◇下水道課

Point 1 行財政改革の推進
 資産有効活用の推進に向けた体制強化と入札及び契約業務の一元化のため「資産管理課」を新設しました。
 (資産管理課 ☎0954-27-7090)

Point 2 スポーツのまちづくり
 まちづくりの視点からスポーツの振興に取り組んでいくため、「スポーツ課」を新設しました。スポーツを通じて、健康で充実した暮らしを推進します。
 (スポーツ課 ☎0954-27-7091)

Point 3 新幹線開業をチャンスに
 「商工課」と「観光課」を統合し、「商工観光課」を設置しました。「西九州のハブ都市」に向けた施策を推進するため、商工観光課内に、「ハブ都市推進室」を新設しました。
 (商工観光課 ☎0954-23-9237)
 (ハブ都市推進室 ☎0954-23-9237)

Point 4 就農を全力サポート
 日本一就農しやすいまちを目指し、「就農支援室」を3階農林課内に新設しました。住まいの確保等も含めた就農支援体制を整備します。
 (就農支援室 ☎0954-23-9335)

Point 5 人にやさしいまちづくり
 教育と福祉の連携を強化し、ライフステージに応じた切れ目のないサポートを行うため、福祉課内に「発達障がい児支援室」を新設しました。また、地域の移動手段確保に取り組むため、企画政策課内に「地域交通対策室」を新設しました。
 (発達障がい児支援室 ☎0954-23-9235)
 (地域交通対策室 ☎0954-23-9325)



武雄市図書館・歴史資料館 イベントインフォメーション

■ ワークショップ ■ こども ■ トークイベント ■ スキルアップ ■ コミュニティー ■ その他

6(土)

春のレジンキーホルダー

費 500円

対 3歳～小学生

定 各回20名 券 配布中



11:30
~
13:30
14:30
~
16:30

お子様向けのレジンワークショップを開催します！
新しいステップへ進む自分やお友達に、手作りの
キーホルダーをプレゼントしてみませんか？
通学カバンやリュックのワンポイントにぴったりです。

14(日)

2歳児さんとパパ&ママのための 「できた!」の一步

費 無料

対 本年度幼稚園や保育園に
通う2歳児とその保護者様

定 5組10名 券 配布中



10:00
~
10:45

工作や絵本の読み聞かせなどを通して、親子の
コミュニケーションを深めながら、物の名前や形、
色、数などを学んでいく講座です。
協力:学研教室

18(木)
25(木)

ブックスタート おひぎでよんで!

費 無料

対 ブックスタートのちらしを
お持ちの方



10:00
~
12:00

「おひぎでよんで!」では武雄市内の赤ちゃんへ絵本
のプレゼントを行なっております。4か月検診にて、
ご案内をお受け取りの方対象です。保健師・栄養士
への相談も可能です。おはなし会もあります。

20(土)
25(木)

シニアのためのスマホ教室

費 無料

対 どなたでも

定 各回4名 券 配布中



13:00
~
16:00

初心者の方向けに、
わかりやすく教えていただきます。
①13:00~ はじめてのスマートフォン (Android)
②14:00~ スマートフォンでカメラを使おう (Android)
③15:00~ LINEを使おう (Android・iPhone共通)
※各回1時間 協力:docomo

27(土)

こども読書週間 スペシャルおはなし会

対 どなたでも

13:30
~
14:30



「子どもたちにもっと本を、
子どもたちにもっと本を読む場所を」。たのしい
おはなしがいっぱいです。ぜひお越しください。

29
(祝月)

費 無料

対 どなたでも

定 8名 券 4/10~

11:00
~
12:00



ご一緒に図書館の花壇を彩ってみませんか。
ガーデニングテクニックや、お庭での栽培に最適な
花や植物についても教えていただきます。
協力:花よし武雄店

29
(祝月)

キッズプロが教える! ハーバリウムワークショップ

費 500円 対 3歳以上

定 大人24名 こども24名

券 配布中

14:30
~
16:30



大人気のハーバリウムを、
キッズプロが教えてくれます!かわいいキッズな
先生たちとワークショップを楽しんでみませんか?

◆GWイベント予告

27(土)
~
5/6(祝月)

メリッタキッズ×武雄市図書館
GWスタンプラリー

5/1(水)

青空おはなし会&
手形アートで大きなこのぼりをつくろう!

5/4(土)

キッズガーデニング・ワークショップ
みんなでお花をうえてみよう

5/5(日)

こどもえいがの日
『プッとかがいけつ!おしりたんてい登場!』

その他多数のイベントをご用意しています。
皆様のご参加をお待ちしております。

費 費用 対 対象 定 定員 券 参加券配布日

■参加券のお受け取りをご希望の方はカウンターまでお越しください。



私の趣味自慢

皆さまからお寄せいただいた、川柳、俳句をご紹介します。



H31.3.10
締切分

- | | | | | | | | | | | |
|----------------------------------|--|---------------------------------|-----------------------------------|------------------------------------|----------------------------------|---------------------------------|-----------------------------------|-----------------------------------|-------------------------------|-----------------------------------|
| ゆるキャラな 妻が可愛い 供の風呂
松尾 俊介 (武雄町) | 「忘れるな」と言われる「スマホで」何のこと?
草場 美佐子 (武雄町) | 生卵 割ってなにこれ 黄味ふたつ
松江 春生 (武雄町) | 老いの身に いろんな病 こびり付く
山口 義記 (武雄町) | ランドセル 走るに合わせ リズムとる
下平 平々杲 (武雄町) | 風邪をひく 暇ない舞台 待っている
福島 道代 (武雄町) | サクラ舞い 胸踊る孫の 門出かな
竹下 浩二 (武雄町) | 初泣きの ウグイスの声 産まれたて
松岡 美知恵 (武雄町) | 色あせし 雛さま見目の うるわしい
峰松 小夜子 (武雄町) | 三つ子孫 切磋琢磨の 人間学
野副 正道 (武雄町) | ほおなでる 風のさわやか 春になる
平山 智枝子 (武雄町) |
| CMに テレビ番組 あおられる
よんろく (北方町) | 鴨帰る 耕作放棄の 田の上
岩瀬 ひろ子 (北方町) | 猫のエサ 分不相応 買って来る
山頭女 (山内町) | 春ですぬ 球根の新芽 はしやぎ出す
ふじ本 美代子 (橘町) | 古希すぎも ネズミ出現 悲鳴あげ
山崎 成子 (橘町) | 水仙の 乱れ咲きせる 廃屋に
野田 ツルコ (橘町) | 国技館 天覧相撲 大拍手
松尾 ミサ子 (橘町) | 春の風 人の噂も 乗せて来る
薊 (朝日町) | 春雨に 窓辺の影に 濡れずぬめ
大川内 君代 (朝日町) | 申告を 終えて平成 幕を引き
日間 ヤシ (朝日町) | 仲が良い 外ヅラが良い 夫婦です
松尾 百合子 (武雄町) |

皆さまからの「川柳」、「俳句」を募集します。

毎月10日までに送られてきた作品の中から、広報課で選考して翌月の広報武雄に掲載します。ご応募お待ちしております。

申し込み方法／

住所・氏名・年齢・電話番号を記入し次の①～④の方法でご連絡ください。

- ①ハガキで市役所広報課宛に郵送
- ②封書で市役所広報課宛に郵送
- ③FAXで送信
- ④メールで送信

お問い合わせ先／広報課 趣味自慢担当

〒843-8639
佐賀県武雄市武雄町大字昭和12-10
(電話) 0954-23-9121
(FAX) 0954-23-3816
(メールアドレス)
kouhou@city.takeo.lg.jp



4

2019年

武雄地区休日急患センター案内

電話 / ☎0954-22-5599
 診療日 / 日曜・祝日、12月31日、1月1日～3日
 時間 / 9:00～17:00

〈小児時間外診療〉

診療時間 19:00～21:00
 夜間のお子さまの急な病気・けがの際にご利用ください。
 (毎日) 武雄地区休日急患センター ☎0954-22-5599
 ※火曜日、水曜日は鹿島藤津地区でも受診できます。
 (火曜) 鹿島藤津地区医師会の協力医療機関 杵藤地区消防本部 ☎0954-22-4207
 (水曜) 鹿島時間外こどもクリニック ☎0954-63-1838

小児救急電話相談

毎日 19:00～翌朝8:00 ☎#8000

精神科救急医療 電話窓口

精神症状の悪化により緊急に医療の必要がある方への医療相談。
 24時間365日
 専門スタッフが対応します。 ☎0952-20-0212

救急医療機関問合せ

杵藤地区消防本部 ☎0954-22-4207

SUN 日

MON 月

TUE 火

WED 水

THU 木

FRI 金

SAT 土

	1 ●囲碁※例会	2 ●法律相談
7	8 ●囲碁、民謡、謡曲	9 ●健康相談、栄養相談 ●4か月児健診 ●サンサン、くすっこ
14	15 ●囲碁※例会	16 ●3歳6か月児健診
21 ★日本舞踊 たつみ会 10:30～15:30	22 ●囲碁、民謡、謡曲	23 ●健康相談、栄養相談 ●3歳6か月児健診 ●サンサン、たけのこ
28	29	30

3 ●囲碁、吟詠	4 ●将棋	5 ●4か月児健診 ●囲碁	6
10 ●身体障がい者相談 ●健康相談、栄養相談 ●がんサロン ●絵本タイム ●囲碁	11 ●行政相談 ●弁護士相談 ●特設人権相談 ●健康相談、栄養相談 ●赤ちゃんひろば ●将棋	12 ●乳幼児相談 ●ここにこ ●囲碁	13 ●お結び課休日相談 ★山内ミュージック ひばり会 チャリティーカラオケ発表会 9:30～16:00
17 ●不動産無料相談 ●3歳6か月児健診 ●親子でリフレッシュタイム ●囲碁、吟詠	18 ●遺言相続相談 ●こころの相談 ●乳幼児相談 ●ブックスタート ●将棋	19 ●法律相談 ●赤ちゃんひろば ●囲碁	20 ●お結び課休日相談
24 ●行政相談 ●健康相談、栄養相談 ●囲碁	25 ●弁護士相談 ●健康相談、栄養相談 ●ブックスタート ●将棋	26 ●おほしさま、いちご ●囲碁	27 ●女性出前相談 ●子育ていろいろ相談 ★第90回 連合佐賀南部地域協 地域 メーデー 10:00～12:00

各種相談

法律相談

※要予約(定員4名)
 ☎0954-23-9122
 2日(火) 13:45～15:45
 19日(金) 10:55～14:40
 市役所2階相談室

弁護士相談

※要予約(定員5名)
 ☎0954-36-5505
 11日(木) 社会福祉協議会 本所
 25日(木) 社会福祉協議会 山内支所
 いずれも13:00～16:00

遺言相続相談

※要予約(定員4名)
 ☎0954-36-5505
 18日(木) 13:00～17:00
 社会福祉協議会 本所

行政相談

☎0954-23-9122
 11日(木) 9:00～12:00
 北方公民館
 24日(水) 9:00～12:00
 市役所2階相談室

女性総合相談

☎0954-27-7001
 毎週月・木曜日 9:00～16:00
 ※祝日を除く
 (福祉課) ☎0954-23-9216
女性が元気になるセンターの相談
 ☎0954-36-5354

女性出前相談

27日(土) 11:00～15:00
 子育て総合支援センター

女性

元氣

特設人権相談

☎0954-23-9315
 11日(木) 9:00～12:00
 北方公民館 多目的研修室
不動産無料相談
 ☎0952-32-7120
 17日(水) 13:30～16:30
 市役所2階相談室

消費生活相談

(消費生活センター)
 ☎0954-23-9500
 平日 9:00～16:30
 ※祝日・年末年始を除く
 市役所2階相談室

身体障がい者相談

☎0954-23-9235
 10日(水) 10:00～15:00
 市役所2階相談室

みんなの健康 (健康課) ☎0954-23-9131

がんサロン

10日(水) 10:00～12:00
 山内保健センター
健康相談、栄養相談
 9:30～11:30
 第2・4火曜日(武雄市役所)
 第2・4水曜日(山内保健センター)
 第2・4木曜日(北方保健センター)
 ※祝日・年末年始等は休み
 ※日程は変更になることがあるため、詳しくはカレンダーをご確認ください。

こころの相談

※要予約・随時受付
 18日(木) 13:00～16:00
 山内保健センター 相談室

婚活

(お結び課) ☎0954-27-7500
お結び課休日相談
 第2・3土曜日 9:00～12:00
 ※祝日を除く
 文化会館3階

子どもの健康 (健康課) ☎0954-23-9131

乳幼児相談

9:30～10:30
 12日(金) 北方保健センター
 18日(木) 山内保健センター
4か月児健診 ※H30.11月生
 13:30～14:00
 5日(金) 山内保健センター
 9日(火) 北方保健センター
3歳6か月児健診 ※H27.9月～10月生
 13:30～14:00
 16日(火) 山内保健センター
 17日(水) 北方保健センター
 23日(火) 医師会検診センター

こども図書館(武雄市図書館) ☎0954-20-0222

ブックスタート

18日(木) 10:00～12:00 (受付は10:00～10:30)
 25日(木) 10:00～12:00 (受付は10:00～10:30)
 武雄市こども図書館では、毎日さまざまなイベントが開催されています。詳しくは武雄市図書館ホームページまたはフェイスブックでご確認ください。

子育て

絵本タイム※
 10日(水) 10:30～11:00
赤ちゃんひろば 10:00～12:00
 11日(木) 子育て総合支援センター
 19日(金) 子育て総合支援センター
親子でリフレッシュタイム(音楽)※
 17日(水) 10:00～12:00
子育ていろいろ相談※
 27日(土) 11:00～15:00
 ※印の開催場所: 子育て総合支援センター
 ☎0954-36-3700

子育て交流ひろば 10:00～12:00

※土日祝日を除く
あいあい(火・木) …… きっずステーション
あっぷっぷ(金) …… 山内保健センター
くすっこ …… 若木公民館
ここにこ …… 西川登公民館
サンサン …… 朝日公民館
たけのこ …… 武内公民館
おほしさま …… 橋公民館
いちご …… 東川登公民館

文化会館催し・憩い

★文化会館催し (武雄市文化会館) ☎0954-23-5165
 各催し物の詳しい情報は、開催場所である武雄市文化会館までお問い合わせください。
 ●憩い (日輪荘) ☎0954-22-3288 ※土日祝日を除く
民謡・謡曲 …… 隔週 月 9:30～ ※謡曲10:00～
囲碁 …… 毎週 月・水・金(例会は隔週月曜日) 9:30～
将棋 …… 毎週 木 9:30～
吟詠 …… 隔週 水 10:00～
大正琴 …… 第1・3 火 14:00～



福祉タクシー利用助成券を交付します

重度の障がいをお持ちの方に、福祉タクシー利用助成券を交付します。

対象／以下の①②③いずれかに該当し、市内に住んでいる方

- ①身体障害者手帳1級、または2級をお持ちの方
 - ②療育手帳Aをお持ちの方
 - ③精神障害者保健福祉手帳1級、または2級をお持ちの方
- ※ただし、自動車税及び軽自動車税の減免を受けている方は対象外。

福祉タクシー利用助成券

年間1万円分を交付します。(500円券の20枚つづり)

(有効期間) 2019年4月1日～2020年3月31日

申請方法／以下のものが申請に必要です。

- ①該当する手帳
- ②手続きをする方の印鑑
- ③申請書

受付場所／福祉課

詳しくは 福祉課 ☎0954-23-9235



病児・病後児保育施設テトテの開設時間が変わります

4月1日より病児・病後児保育施設テトテの開設時間が下記のとおり変更されます。

【変更前】

月～金曜日 8:30～17:30まで

土曜日 8:30～12:30まで

【変更後】

月～土曜日 8:00から17:00まで

詳しくは こども未来課 ☎0954-23-9215

病児・病後児保育施設テトテ
☎080-4328-2020

TAKEO Information

くらしのヒントや気になるイベントなど、
耳寄り情報を一挙にお届け。
今月もお見逃しなく!



国民年金保険料が変わります

4月1日より国民年金保険料が変更されます。

保険料／16,410円(月額) ※2018年度より70円引き上げ

納付方法／①現金納付

②口座振替

③クレジットカード納付

④電子納付(インターネットバンキングなど)

※①～③には前納するとお得な割引制度があります。

また納付が難しい人には免除制度もあります。

詳しくは 武雄年金事務所 ☎0954-23-0121

健康課 ☎0954-23-9135



年金を受けている方が所在不明になったときはお届けが必要です

ひと月以上所在不明になったとき／

年金を受けている方の所在がひと月以上明らかでないときは、その世帯の世帯員は所在不明について年金事務所に届け出ましょう。

届け出いただいたのちに受給権者本人の健在を確認し、所在が不明な場合は年金の支払いが一時停止となります。

年金の支払いが止まっている方の所在が明らかになったときは年金の受け取りを再開するための手続きが必要です。最寄りの年金事務所にご連絡ください。

詳しくは 武雄年金事務所 ☎0954-23-0121

有料広告

御船ヶ丘小学校区に
新しい分譲地が誕生

フレッシュタウン永島

建築条件付宅地 先着順受付中

好評分譲中



- 御船ヶ丘小学校 約900m
- 武雄中学校 約2,400m
- 武雄青陵中学校 約950m
- 武雄高校 約1,700m

価格／811.3万円～1041.7万円 最多価格帯／900万台(4区画)

団地概要

- 所在地／武雄市武雄町大字永島字前田15342番1、15343番1
- 交通機関／和団地バス停徒歩5分(350m)
- 地目／田(造成後宅地)
- 都市計画区域／未編引込区域
- 用途地域／第一種中高層住居専用地域
- 建ぺい率／60%
- 防火地域／法22条地域
- 容積率／200%
- 開発面積／3291.27㎡
- 総区画数／11区画+公園用地
- 造成工事完了日：平成31年2月
- 開発行為許可番号／佐賀県指令30枚土第499号
- 教育機関／御船ヶ丘小学校900m、武雄中学校2,400m、武雄青陵中学校950m、武雄高校1,700m
- 道路／開発道路6m(アスファルト舗装、私道負担無し)
- 団地設備／電気九州電力、水道公営水道、ガスプロパン、生活雑排水・汚水：合併浄化槽、雨水：道路側溝
- 手付金等の保全機関／株式会社佐賀銀行 ● 売主／株式会社中野建設

ゼロエネルギーで、暮らしよう。



株式会社 中野建設



やすらぎを感じる木造りの家
中野ハウジング

株式会社 中野建設 ハウジング事業部 武雄営業所
武雄市武雄町宿和183番地 本社／佐賀市水ヶ江二丁目11番23号 tel.0952-24-3211

tel.0954-23-7110

宅地建物取引業免許／国土交通大臣(2)7967号(一社)佐賀県宅地建物取引業協会会員 建設業許可／国土交通大臣(特-29)第2579号 九州不動産公正取引協議会加盟



ゴールデンウィーク10連休【4/27～5/6まで】市民課窓口は閉庁します (各種証明書の手続きはゴールデンウィーク前に済ませましょう)

ゴールデンウィーク10連休(4/27～5/6)は閉庁します。早めに手続きをお済ませください。

■連休中に証明書が必要な方へ■

電話により、時間外交付の予約ができます。**4月26日(金)までに**時間外交付の予約をお願いします。

電話予約・受取ができる人／本人または同一世帯の人

電話予約受付時間／平日 8:30～16:00

交付できる証明書／①住民票 ②印鑑登録証明書 ③各種税証明

※ただし、戸籍は交付できません。

交付時間／期間中全て8:30～21:00

交付場所／1階当直室

■パスポートの申請を予定されている方へ■

通常より申請から交付までに日数がかかります。早めの申請をお願いします。

申請日	交付日(13:00～)
4月22日(月)	4月26日(金)
4月23日(火)	5月7日(火)
4月24日(水)	5月8日(水)
4月25日(木)	5月9日(木)
4月26日(金)	5月10日(金)

ゴールデンウィーク前にパスポートが必要な方は4月22日(月)までに申請してください。

16時までの受付分は当日扱いとなります。
16時以降の受付分は、翌日受付となりますのでご注意ください。

連休明けの5月7日(火)は、窓口の混雑が予想されます。来庁される際は、お時間に余裕を持ってお越しください。
なお、各種証明書の交付については、時間外交付もご利用いただけますのでぜひご利用ください。

■戸籍届書の届出について■

出生届・死亡届・婚姻届等は、10連休に関係なく365日届出ができます。

10連休中は、1階当直室にご持参ください。

※後日、記載内容等について市民課から問い合わせをさせていただく場合があります。

届書には電話番号を忘れずにご記入ください。

詳しくは 市民課 ☎0954-23-9225



ゴールデンウィーク期間中も休日急患センターが利用できます

休日や夜間の急な病気・けがの際に利用できる武雄地区休日急患センターは、ゴールデンウィーク期間中利用できます。時間等を確認の上、保険証を持参し受診してください。

診療日／4月28日(日)～5月6日(月) 17:00

診療時間／ 9:00～17:00 休日急患診療

19:00～21:00 小児時間外診療

場所／武雄地区休日急患センター(武雄町大字昭和300番地) ☎0954-22-5599

詳しくは 健康課 ☎0954-23-9131



ゴールデンウィーク期間中のごみ収集・し尿汲み取りについて

ゴールデンウィーク期間中のごみ収集・し尿汲み取りは下表のとおりとなります。なお、連休前のし尿汲み取りは大変混み合いますので、お早めにお申し込みください。

	4月				5月						
	27	28	29	30	1	2	3	4	5	6	7
	土	日	月	火	水	木	金	土	日	月	火
ごみの収集	休	休	○	○	○	○	○	休	休	○	○
し尿汲み取り	休	休	休	休	○	○	休	休	休	休	○

し尿汲み取り申込み先／

【山内町】

(有)山内環境設備 ☎0954-45-3490

【北方町】

(株)三協環境開発 ☎0954-36-2115

【山内町・北方町以外】

(有)武雄衛生 ☎0954-23-2582

(有)武雄ひまわり環境 ☎0954-22-3357

詳しくは 環境課 ☎0954-27-7163

職
Job警察・消防・自衛隊
合同職業説明会 開催!

武雄市で初めて開催される合同職業説明会です。
女性大歓迎! 入場無料、服装自由、履歴書不要です。
各車両展示もあります。お気軽にご参加ください。

日時/4月20日(土) 10:00~15:00

※予約不要。各ブース20分ごとに説明。

場所/武雄市文化会館 大集会室A

参加対象/公安系公務員希望者

詳しくは 自衛隊佐賀地方協力本部 武雄地域事務所
☎0954-23-8304

相
Consult

おかしい?と思ったら相談しましょう

4月は、『AV出演強要問題・「JK(女子高生)ビジネス」問題等被害防止月間』です。

「アイドルになりませんか?」等とスカウトを装って若い女性が声を掛けられ、本人の意に反してアダルトビデオへの出演を強要されたり、「JKビジネス」と呼ばれる営業で性的な被害を受ける問題等が発生しています。内閣府男女共同参画局の啓発用サイトには、主な事例や相談窓口等が紹介されています。

啓発サイトの外部リンク先(内閣府男女共同参画局HP)

『AV出演強要問題・「JKビジネス」問題等に関する性的な暴力について』

http://www.gender.go.jp/policy/no_violence/avjk/index.html

『薬物やアルコールなどを使用した性犯罪・性暴力について』

http://www.gender.go.jp/policy/no_violence/dfsa/index.html

詳しくは 男女参画課 ☎ 0954-23-9141

福
Welfare特別児童扶養手当及び特別障害者手当等の
手当額改定について

物価の変動に伴い、4月以降の特別児童扶養手当及び特別障害者手当等の手当額が1.0%引き上げられます。

手当の種類	2018年度(月額)	2019年度(月額)
特別児童扶養手当1級	51,700円	52,200円
特別児童扶養手当2級	34,430円	34,770円
障害児福祉手当	14,650円	14,790円
特別障害者手当	26,940円	27,200円

詳しくは 福祉課 ☎0954-23-9235

催
Event山内町の春を召し上げれ!
春 ほんのぼの祭りin 黒髪の里

道の駅山内黒髪の里に武雄の「春」が大集合。生産者の皆さまが持ち寄った農産物や加工品の販売に加え、地元の新鮮野菜をふんだんに使っただご汁のふるまいや、黒米もちつきの販売など楽しい催しが盛り沢山。武雄の美味しい春を探しに、ぜひお出かけください!

日時/4月7日(日) 9:00~15:00

場所/道の駅山内 黒髪の里

催し/農産物の特卖会

- ・だご汁のふるまい 12:00~試食会(先着250食)
- ・たまごのつかみ取り 1回目9:00~、2回目9:30~(各回先着50名)
- ・黒米もちつき 13:00~(100円/1パック)
- ・ジャズバンド演奏 11:00~
- ・琉球國まつり太鼓 12:00~

詳しくは 道の駅山内 黒髪の里 ☎0954-45-6009

有料広告



まごころ

心温まる家族葬

ご家族と親しい方たちだけでゆっくりと過ごして頂けます。

お気軽にお問い合わせください。

☎ 0954-45-5181



有料広告



保険のご相談は私たちにお任せ下さい。

相談できる・納得できる・安心できる

株式会社マックス

☎ 0120-928-326

佐賀県武雄市武雄町大字昭和一33

保険相談佐賀.jp 検索



はじめよう!つづけよう!

健康ポイント



2018年10月～2019年3月の取り組みで500ポイントを達成された方に賞品を差し上げます!

賞品/クオカード500円券、図書カード500円券、楼門朝市商品券1,000円分のいずれか

期間/4月1日(月)～5月15日(水) 8:30～17:15 (※土・日・祝日を除く)

窓口/健康課、各町公民館(各町公民館では健康ポイントカードの受け取りのみ行います)

★500ポイント達成の方から抽選で**ダブルチャンス賞**が当たります!
5月下旬抽選予定!お楽しみに♪



※2019年度から健康ポイントが変わります!

1. 健診受診で抽選会に参加できる「健診ポイント」
2. 自分で決めた目標を30日実行する「こつこつポイント」(抽選で特産品が当たります。)

※申し込み不要で気軽に健康づくりができます。

詳しくは市報6月号でお知らせします。

詳しくは 健康課 ☎0954-23-9131



水道水質検査
2019年度の計画を閲覧できます

水道水の水質検査とは/

安全で良質な水道水をお届けするために行う水源から蛇口までの水質に関わる検査です。

計画の閲覧/2019年度の検査項目や検査回数を定めた計画を閲覧できます。 ※毎年事業年度の開始前に策定・公表

閲覧場所/市役所2階水道課(平日8:30～17:15)

※市ホームページでも閲覧できます。

詳しくは 水道課 ☎0954-22-2874



4月から新たな森林経営管理制度が
スタートします

森林の適切な経営や管理が行われないと土砂災害の防止や水源かん養等への影響を及ぼすことが懸念されます。このため4月から「森林経営管理制度」をスタートし、森林の適切な経営や管理を進めていきます。森林が適切に管理されていない場合、森林所有者に意向調査を実施することがあります。ご理解とご協力をお願いします。

詳しくは 農林課 ☎0954-23-9335

有料広告

4K みるならケーブルワン

4K放送のご視聴はケーブルワンにお任せください!

※4K対応テレビが別途必要です。 ※ご利用料金、機器代など詳細はケーブルワンまでお問合せください。



4K STB を取り付けるだけ



アンテナ不要



安心のアフターサービス

詳しくは **CableOne** 株式会社 ケーブルワン ☎0120-80-7511 <http://www.cableone.ne.jp>

武雄市

子宮頸がん検診のご案内

年間を通じて、佐賀県内の産婦人科で受診できます。受診希望の方は、直接医療機関へ予約を入れてください。30～44歳の女性は、HPV検査も同時に受診できます。

【対象年齢】20歳以上(2020年3月31日現在)

【検診料金】2,000円

【持参物】健康保険証、検診料金

【検診内容】内診、細胞診(子宮の入り口付近の細胞を、こすりとって検査をします。)

【実施機関】佐賀県内の産婦人科

※参考:市内医療機関

医療機関名	住所	電話番号
清水病院	武雄町	0954-22-3888
武雄レディースクリニック	武雄町	0954-22-8808
谷口眼科婦人科	武雄町	0954-23-3130
八木産婦人科	北方町	0954-36-3600

必ず窓口で市の検診とお伝えください。



健康課 山下

健康課 山口

30～44歳の女性へ

無料の子宮頸がんウイルス検査(HPV検査)が始まりました

佐賀県では、子宮頸がんの原因といわれている「ヒト・パピローマ・ウイルス(HPV)」の検査を無料で実施しています。武雄市の子宮頸がん検診と併せて受診できますので、この機会にぜひご受診ください。(HPV検査のみの受診はできません。)

【対象年齢】30～44歳(2020年3月31日現在)

【実施期間】4月1日～2020年3月31日

【実施方法】武雄市の子宮頸がん検診と併せて実施。

【料 金】HPV検査は無料。

子宮頸がん検診の費用は別途必要。

ヒト・パピローマ・ウイルス(HPV)って?

HPVは、ごくありふれたウイルスで子宮頸がんの原因となります。

半数以上の女性が一生に一度は感染するといわれていますが、多くは免疫力でウイルスを排除できます。

子宮頸がん+HPV検査の併用検診がおススメ!

子宮頸がん検査は基本的には痛みはありません。

HPV検査は子宮頸がん検診で採取した細胞を利用して検査できます。併用検診を受けることで、現在の病変の有無だけでなく「将来の細胞の変化」が予測できます。どちらの検査も異常なしの場合、検診は3年に1回となり、併用検診は健診費用や時間の負担軽減にもつながります。



詳しくは

健康課 ☎0954-23-9131



固定資産の評価を確認できます

~固定資産の縦覧を始めました~

2019年の土地・家屋の評価額が決定しましたので、4月1日（土・日・祝日を除く）から固定資産の縦覧ができます。

※縦覧とは、固定資産税の納税義務者が所有している土地・家屋の評価額と他の土地・家屋の評価額とを比較して、自己の土地や家屋の評価額が適正かどうかを確認できる制度です。対象者は納税義務者の方に限られますので、ご了承ください。



縦覧場所／税務課

縦覧内容(縦覧帳簿記載事項)／

土地価格等縦覧帳簿(土地の所在・地番・地目・地積・評価額)

家屋価格等縦覧帳簿(家屋の所在・家屋番号・種類・構造・床面積・評価額)

縦覧できる人／武雄市に固定資産税を納める方(納税義務者)

縦覧期間／2019年4月1日～6月30日(土・日・祝日を除く8:30～17:15)

縦覧に必要なもの／本人確認ができるもの(運転免許証・マイナンバーカード・パスポート・健康保険証等)

《注意》

- ・代理人が申し込む場合は、委任状も必要です。
- ・法人が申し込む場合には、申請書に法人の代表者の押印が必要です。

縦覧の手数料／無料 ※ただし、コピー等の交付はできません。

詳しくは 税務課 ☎0954-23-9220

有料広告

50～1000坪

土地現金で 買取り致します!

1
お電話・メールにて
ご連絡下さい

2
一度現地を確認させて
いただきます

3
買取り可能であれば
ご契約です

※買取り不可の場合もありますが、仲介預かりも可能です。

雑種地・田畑でも、一度ご相談ください。

α201 武雄大町店

不動産買取りセンター

〒849-2102 佐賀県杵島郡大町町大字福母1578-1 FAX0952-82-3645
E-mail:mail@alpha2001.jp

株式会社アルファーホーム

佐賀県知事免許(4)2166号 (公社)全日本不動産協会佐賀本部 (公社)不動産保証協会佐賀県本部会員

0120-68-5678

http://www.alpha2001.jp

こんな
お悩みあり
ませんか?

- 相続したけど
不要な土地がある
- 売りに出しているけど、
なかなか売れない…

秘密厳守・査定は **無料**です!

※当社規定により買取りできない場合があります。

**カウンセリング公開講座（養成講座
第1課程）受講者募集**

電話相談員を志す方、カウンセリングを学びたい方、
各種相談業務に携わる方などカウンセリングに興味
のある方はぜひご参加ください。

受講資格/20歳以上

募集定員/水曜班・土曜班 各35名

講座期間/5月～8月（毎週1回で11回）

会場/アバンセまたはメートプラザ佐賀

受講料/15,000円 学生 10,000円

応募締切/5月2日（木）

詳しくは **社会福祉法人佐賀いのちの電話 事務局**
☎0952-34-4186

**第23回 佐賀県さわやかスポーツ・
レクリエーション祭 参加者募集！**

佐賀県民であればどなたでも参加できます（一部除
く）。お気軽にご参加ください。

日時/5月26日（日）

※マスターズ陸上競技は5月19日（日）

※武術太極拳、オリエンテリングは6月2日（日）

※雨天の場合、延期する種目あり

場所/佐賀市、多久市、小城市の各施設

内容/

■スポーツ・レクリエーション無料体験

■交流大会（15種目）

①ゲートボール②壮年サッカー③ソフトバレーボール
④パークゴルフ⑤武術太極拳⑥年齢別テニス⑦年齢別ソ
フトテニス⑧バウンドテニス⑨マスターズ陸上競技⑩イン
ディアカ⑪フォークダンス⑫スポーツウエルネス吹矢⑬オ
リエンテリング⑭ハイキング⑮卓球バレー

参加料/監督・選手1人につき

<大人>800円

<小学生以下>400円（傷害保険料を含む）

※障がい者手帳をお持ちの方は半額。

申込方法/下記のいずれかにお申込みください。

■スポーツ課 ☎0954-27-7091

■（一財）武雄市体育協会 ☎0954-22-3227

■市内各町公民館

応募締切/4月26日（金）（※期限厳守）

詳しくは **スポーツ課 ☎0954-27-7091**

**武雄市各種スポーツ全国大会等
出場費補助金について**

武雄市ではスポーツ大会出場に必要な宿泊費・交通
費に対する補助金があります。希望者の方は下記条
件をご確認の上、お問合せ下さい。

申請条件/

①公共団体及び公的団体の主催もしくは共催、後援
がされていること。

②予選通過または競技団体等の推薦を受けた選手
（チーム）であること。

③九州大会以上であること。

※事前申請が必要です。大会前にご相談ください。

※他団体から激励金などがある場合は、場合により
受けられないことがあります。

詳しくは **スポーツ課 ☎0954-27-7091**

**シニア音楽サロンに参加しませんか？**

いつまでも元気に過ごすため、介護予防教室を開催
します。「シニア音楽サロン」とは音楽を通して楽し
く認知症予防を行う教室です。

対象/65歳以上の方

募集人数/各町30名

申込期間/4月1日（月）～4月30日（火）まで

場所/各町公民館（武雄町は文化会館）

実施期間/1教室90分で月2回の5か月間実施

6～10月 東川登町・朝日町・武雄町・北方町

11～3月 山内町・武内町・若木町・西川登町・橘町

詳しくは **武雄市地域包括支援センター**
☎0954-23-9135

**いきいき百歳体操推進教室の
参加団体を募集します**

地域で誰もが自主的に健康づくりができる通いの場
を作るための、いきいき百歳体操推進教室を実施し
ます。いきいき百歳体操とはDVDとおもりを用いて
行う運動です。最終的に住民が自主的に活動できる
よう体操やレクリエーションの方法を指導します。

対象/65歳以上の方

募集团体/1団体あたり10名以上（上限6団体）

申込期間/4月1日（月）から随時

場所/自治公民館など

実施期間/指導教室は週1回（2時間）の4カ月程
度、その後自主活動に移行

詳しくは **武雄市地域包括支援センター**
☎0954-23-9135

有料広告

2019年4月より
放送開始！

歌謡ポップスチャンネル

聴きたい歌が ここにある。

日本で唯一の
演歌・歌謡曲専門
チャンネル

演歌、60～90年代前半のアイドル、フォーク&ニューミュージックの名曲をたっぷりお届けします。
演歌の最新情報、なつかしの名番組から伝説のコンサートまで、はりきって放送中。
番組は STBデジタルHDコース でご覧いただけます。詳しくはお問い合わせください。

テレビもネットも電話もおまかせください！
TEL 0954-20-2580
テレビ九州

2018年3月に亡くなられた武雄市の人間国宝・中島宏氏。
中島氏は、やきものの最高峰と言われる青磁を生涯のテーマと決め、絶えず挑戦を続けた作家で、独創的な作風から「中島青磁」「中島ブルー」と表現され、高く評価された作品を世に生み出してきました。

この展覧会では、初期から円熟期までの作品約100点が展示されます。

青磁を生涯追求した中島氏の生き様を体感してみませんか。

■期 間：開催中～5月6日（月） 月曜休館（4/29、5/6は開館）

■会 場：佐賀県立美術館 2・3号展示室

■入館料：大人・大学生 1,200円 前売り券1,000円
高校生以下 無料 ※障がい者とその介助者の方は無料

■主 催：サガテレビ、佐賀県

■後 援：武雄市、武雄市教育委員会ほか

■問合せ：サガテレビ事業企画部 ☎0952-23-9112



サガテレビ開局50周年記念
「追悼」人間国宝 中島宏展
——永遠の青磁——



展覧会を開きませんか？

武雄市図書館・歴史資料館では、展示室の貸し出しをおこなっています。皆さまの創作活動の発表の場にご利用ください。

貸出施設／武雄市図書館・歴史資料館 蘭学・企画展示室

貸出対象者／武雄市民及び武雄市に事務局等を置く団体

※会期中は、開催者で会場監視をお願いします。

※なお、応募締切後に利用の可否をご連絡いたします。

貸出期間／第1期 6月8日（土）～6月23日（日）

第2期 7月6日（土）～7月21日（日）

応募締切／5月14日（火）

利用料／武雄市図書館・歴史資料館へご相談ください。

公益性が高いものについては減免措置を受けることが出来ます。

詳しくは 武雄市図書館・歴史資料館 ☎0954-28-9105



武雄市図書館・歴史資料館企画展
「平成をふりかえる」

1989年、昭和天皇が崩御され幕を開けた平成の時代。同年ベルリンの壁や米ソ冷戦の終結が宣言され、世界的な大転換の年となりました。

国内でもバブルの崩壊や地上デジタル放送の開始、携帯端末を始めとした通信機器の発達による情報のグローバル化など時代が大きく変化しました。

武雄でも、平成18年3月に旧武雄市・山内町・北方町が合併して新武雄市が誕生するなど、平成は私たちの暮らしにも大きな変化をもたらした時代でした。この企画展では平成の時代を写真をメインに振り返ります。ぜひご覧ください。

期間／4月27日（土）～5月26日（日）

場所／武雄市図書館・歴史資料館

観覧料／無料

詳しくは 武雄市図書館・歴史資料館 ☎0954-28-9105

有料広告

花粉症対策に サンルーム!

- お天気を気にせず思いっきり洗濯物が干せる!
- 室内干しのイヤ～な臭いから解放!!
- 花粉や黄砂など外気中の飛散物の侵入を防ぎます。

※設置状況や大きさによって料金異なります

お電話一本でお見積りに伺います

網戸張り替え1,500円～
ガラス割れ替え2,000円～

玄関、窓の1dayリフォームなど
その他、お家の「困った・・・」解決します!

土井ガラス 代表 土井 賢二
山内町大字犬走184-1

土・日・祝日もお電話受付できます

Tel.0954-45-4144

開設記念
69th
anniversary
TAKEOKEIRIN

大楠賞争奪戦

4月4(木)5(金)6(土)7(日)

たけお競輪
tel:0954-23-2701

■10時開場 ■入場無料

※武雄競輪場公園10:00~16:30

詳しくは《<http://takeokeirin.jp>》

6(土)キッズイベント

スター☆トゥインクルプリキュア



キャラクターショー



観覧
無料

会場
武雄競輪場公園屋外ステージ

時間
1回目/11:20頃~
2回目/13:35頃~

©ABC-A・東映アニメーション

握手&写真撮影会があります。
カメラをご持参下さい。

7(日)爆笑ライブ

観覧
無料

江頭2:50爆笑ライブ



江頭2:50



寺田体育の日



うっちやん!?

会場 武雄競輪場公園屋外ステージ

時間 1回目/12:10頃~
2回目/14:40頃~

6(日) 北九州市立大学
ジャグリングサークル

croissant



会場/武雄競輪場公園
屋外ステージ

時間/1回目10:55頃~
2回目13:05頃~



7(日) 佐賀大学医学部
チアリーディング部

『Starry』



会場/武雄競輪場公園
屋外ステージ

時間/1回目10:55頃~
2回目13:05頃~

7(日) 佐賀大学
アカバササークル

Score!!



会場/武雄競輪場公園
屋外ステージ

時間/1回目11:20頃~
2回目13:35頃~

イベント(期間中4日間)

●高配当ゲットのチャンス!?予想ステージ
会場/場内ステージ&特観席予想コーナー 時間/当日の場内案内にてご確認ください。



鬼脚 井上成徳



闘将 佐々木昭彦



ロスの超特急 坂本 勉



親方 中野龍浩

●競輪選手ふれあいコーナー 会場/武雄競輪場公園 時間/10:30~16:30
&競輪グッズ販売

●競輪初心者大歓迎!
ガイダンスコーナー

レースの楽しみ方、車券の購入方法
など、お気軽にお立ち寄り下さい。



●安くて美味しいB級グルメ 会場/武雄競輪場公園
※諸事情により変更となる場合があります



佐世保バーガー



シヤンポ車焼き



たこ焼き



かき氷

会場/武雄競輪場公園 土日開催/10:00~16:30

競馬×競輪コラボ企画!
マキバオ&たけお写真撮影会



時間/1回目 11:45頃~
2回目 15:15頃~

ふわふわランド



得 ゆめ車券 時間/14:10頃~
(第11レース2車庫)プレゼント!
ファミリー来場者の保護者の方、先着216名様
対象。15:50発走のレースをご観覧下さい。
1着2着が同じなら当たりです。

6(日) 女性先着30名様 時間/10:30~
ネイルサービス
会場/武雄競輪場公園ガイダンスコーナー
ネイルをされていない方対象で、カラーのみとなります。

ファンサービス(先着プレゼント)

4(木)5(金)6(土)7(日) 各日 先着500名様に
「佐賀海苔」プレゼント

6(土) 先着500名様に
ロールバックプレゼント

7(日) 先着500名様に
トートバックプレゼント

6(土) 7(日) 先着500名様にラッキーカード配布。
抽選で「薩摩焼酎」と「69周年
記念クオカード」を各50名様に
プレゼント

薩摩焼酎 ■協賛:九州みぞべ興産

4(木)5(金)6(土)7(日) ロイヤル限定プレゼント
~4日間で100名様に~

各日「井手ちゃんぼん即席カップめん」と「高級ボールペン」を25名様に
プレゼント ■協賛:井手ちゃんぼん・日本トーター株式会社

土日限定イベント

●映画「ガチ星」プレミアムトークショー
主演 安部賢一&闘将 佐々木昭彦
会場/場内ステージ 時間/6(土) 12:40頃(6R発売中)
7(日) 11:00頃(2R発売中)

●競輪選手会佐賀支部トーク&チャリティーオークション
会場/場内ステージ
時間/1 回目13:10頃(7R発売中)
2回目13:40頃(8R発売中)

●オッズパークプレゼント!未確定車券抽選会
会場/メインスタンド東入口付近

時間/11:00~16:30
未確定車券2,000円分で、ガラポン抽選が1回できます。
ソフトバンクホークスグッズが当たるかも!

なお、当日のイベントは予告なく変更される場合がございます。
また、天候によっては中止になる場合がございます。予め、ご了承ください。

体
Sports

JOYNT～武雄フィットネスまつり～
Joy!Join!Joint! in 武雄 今年も開催!

ダンスをはじめとした様々なフィットネス体験ができるイベントを開催します。武雄市民限定価格で体験できます。ぜひご参加ください。

日時/4月27日(土)・28日(日) 10:30～18:30

場所/白岩体育館

参加費/いずれか1日参加 3,000円
両日参加 5,000円

受付先/市内各町公民館 9:00～17:00 平日(祝祭日除く)
白岩体育館 9:00～22:00 (火曜日休館)
※4月26日(金) 締切 ※おつりのないようお願いします。

受付場所/市内各町公民館 9時～17時 平日(祝祭日除く)
白岩体育館 9時～22時(火曜日休館)
※4月26日(金) 締切
※おつりのないようお願いします。

本格的にフィットネスを楽しみたい方へ/

<体験&指導者養成エリア2DAYSセット>

指導者養成エリア1日目+体験エリア2日目 10,800円

体験エリア1日目+指導者養成エリア2日目 29,000円

受付先・問合せ先(市民以外の方含む)/

JWI申込特設ページ

<https://www.j-wi.co.jp/store/notification198>

JWI公式ホームページ <https://www.j-wi.co.jp>

☎0120-13-9680 (平日10:00～18:00)

詳しくは スポーツ課 ☎0954-27-7091



競
Keirin

たけお競輪

☆本場開催!

■4月4日(木)5日(金)6日(土)7日(日)

開設69周年記念「大楠賞争奪戦」G III

年に1度の記念競輪が開催されます

今開催は稀にみる豪華な選手が集結です!

・6日(土) スター☆トゥインクルプリキュアショー

・7日(日) 江頭2:50爆笑ライブ

・期間中 競輪選手会佐賀支部のブースや
B級グルメ屋台の出店などイベント盛りだくさん
(イベント等詳細はP23をご覧ください)

☆武雄競輪場・サテライト武雄 場外発売!

11日(木)～14日(日) 高知記念G III

18日(木)～20日(土) 静岡F I

18日(木)～21日(日) 川崎記念G III ナイター☆

19日(金)～21日(日) 広島F I

22日(月)～24日(水) 大垣F I

25日(木)～28日(日) 国際トラック支援 伊東温泉G III

25日(木)～27日(土) 久留米F I ナイター☆

28日(日)～30日(祝火) 佐世保F I

28日(日)～30日(祝火) 函館F I ナイター☆

30日(祝火)～5月5日(日) 日本選手権 松戸G I

5月4日(祝土)～6日(振月) 玉野F I ナイター☆

5月6日(振月)～8日(水) 奈良F I

GWの10連休中もたけお競輪は場外発売実施!

青文字: ナイター場外開催(最終レース20:10頃発走)

夕方からのナイター場外発売にぜひご来場ください!

☆サテライト武雄のみ場外発売!

15日(月)～17日(水) 前橋F I

☆武雄競輪場公園OPEN!

ミニBMXコースを備えた新しい公園が大人気です!

春休み・GWにもぜひ遊びにお越しください!

(自転車貸出料無料 トイレ完備 ミスト完備 駐車場併設)

詳しくは たけお競輪 ☎0954-23-2701

3月31日付 退職者

■部長級

会計管理者・総括契約検査監 末藤勇二

議会事務局長 末藤彰彦

上下水道部長・会計課契約検査監 今福剛

■課長級

福祉部市民課長 村上宏子

まちづくり部環境課参事・衛生処理センター長 中尾嘉幸

選挙管理委員会事務局長 馬場恒信

■課長代理級

会計課主幹 石永弘子

■係長級

農業委員会事務局副主幹 江口理佳子

■技能労務職

こども教育部学校教育課山内東小学校用務員 藤山博美

こども教育部学校教育課山内中学校用務員 宮崎房美

●県教職員

こども教育部学校教育課副主幹・指導主事 小川明浩

(伊万里市立伊万里小学校教頭へ)

有料広告



弁護士法人 **みどり法律事務所**

Midori Law Offices

ご依頼者の思いを大切に、全力で取り組みます。

佐賀県弁護士会所属

弁護士

鬼橋 正敏
Masatoshi Onihashi

〒843-0022 佐賀県武雄市武雄町大字武雄字竹下 5663-2

TEL : 0954-22-6331 FAX : 0954-22-6332

営業時間: 月～金 / 9:00～17:00 定休日: 土・日・祝日

同

弁護士

佐藤 晃
Akira Satou



まちづくりはオーケストラ

～ 市民協働の活動事例を紹介します ～

武雄市内9町の公民館やまちづくり協議会などの取り組みを紹介します！

第16弾

その6「若木町」

若木町は、歴史・文化・自然など地域資源がとて豊かです。既にある資源に工夫を凝らし、付加価値を付け、さらに魅力を高めていく手作りの地域づくりが住民により行われています。今回ご紹介する「大楠の里若木町たけのこ掘り」は、若木町まちづくり推進協議会（産業・歴史文化部会）が主催するもので、町内外から訪れる家族連れがたけのこ掘り体験をし、また掘ったたけのこを購入してもらい、その益金は荒廃が進む竹林の保全に充てられています。

2019年度「大楠の里若木町 たけのこ掘り」開催日時
4月13日（土）、14日（日）、20日（土）、21日（日）、
27日（土）、28日（日）
10:00～12:00
川古の大楠公園へ電話等でご予約をお願いします。

川古の大楠公園 ☎0954-26-2920



毎年恒例！

「大楠公園スケッチ大会」も4月29日（祝月）9:00～14:00に開催！
幼児から大人まで楽しめます。

詳しくは

若木公民館 ☎0954-26-2004
市民協働課 ☎0954-23-9122

新コーナー たけ推し名人クイズ

あなたはどれだけ武雄を知っていますか？
たけ推し名人クイズに答えて素敵な賞品を当てよう！



全問正解者の中から
抽選で1名様に
それたけTシャツを
プレゼント！

Q1

武雄温泉のシンボルである楼門
が完成したのはいつ？

A.大正4年 B.明治4年 C.平成4年

Q2

若木町にある川古の大楠は全国
巨木ランキング第何位？

A.第1位 B.第5位 C.第7位

Q3

北方町はある名物グルメから
北方〇〇街道と言われます。
〇〇に入る言葉はなに？

A.ラーメン B.餃子 C.ちゃんぽん

■応募方法

Q1～Q3のクイズの答えを記入し、住所、氏名、年齢、市報についての意見・感想を書いてはがきかメールで下記宛先にご応募ください。（4月30日締切。当日消印有効。）

はがき：〒843-8639 佐賀県武雄市武雄町大字昭和12-10 広報課 たけ推し名人クイズ担当 宛

メール：kouhou@city.takeo.lg.jp



おたんじょうおめでとう



武雄町	稲又	結斗	健一／直美 (武雄)	武内町	松尾	瞬喜	拓也／さおり (袖ノ木原)			
	永藤	愛久	真吾／明日香 (上西山)		山内町	田淵	颯汰	誠二／えり (永尾)		
	谷口	晴輝	博紀／美咲 (上西山)			北方町	吉田	直弥	敬幸／葉子 (東宮橋)	
	松尾	優奈	哲也／翔子 (下西山)				吉田	駿弥	敬幸／葉子 (東宮橋)	
	小川	遥也	祥太／浩子 (本町)							
	白濱	琥仁	梓 (八並)							
	岸川	龍斗	龍介／美紀 (川良)							
	田原	もな	敦史／綾花 (川良)							
	十川	優羽	佳斐／なのか (川良)							
	太田	海理	幸樹／理津子 (小楠)							
前田	彩心	瑞貴／佳織 (昭和)								

(3月15日受付分まで)

橋町	松尾	承太郎	太一／祐美 (鳴瀬)
朝日町	藤永	みのり	一真／佳奈 (甘久)
	佐藤	優愛	貴亮／亜樹子 (甘久)
	野中	晴太	敏郎／靖子 (甘久)
	吉武	隼冬	真二／夏未 (南上滝)
	大島	光陽	潤／知香 (中野)

ひとの動き

総人口	49,131 (+26)	武雄町	16,616 (-25)
男	23,369 (+24)	橋町	2,568 (+9)
女	25,762 (+2)	朝日町	6,135 (+30)
世帯数	18,313 (+24)	若木町	1,621 (-5)
		武内町	2,370 (-2)
		東川登町	2,155 (-3)
		西川登町	1,801 (0)
		山内町	8,549 (+16)
		北方町	7,316 (+6)

※平成31年2月末日現在
()は前月比
外国人を含む

防災無線が聞きとりにくいときには…

通話料 無料 ☎0800-200-4004

防災無線の音声聞き取りにくい場合、上記番号で直近の放送内容を確認することができます。
※携帯電話からもご利用できます。(通話料無料)

■お問い合わせ
防災危機管理課
☎0954-23-9223

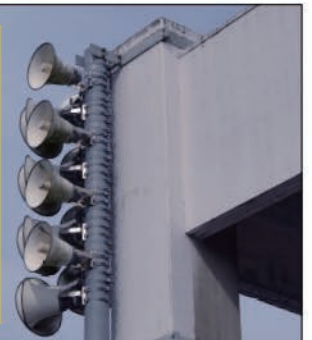

～編集後記～

はじめまして。広報課の中島です。いきなりですが市報を読んでくださる方と少しでもコミュニケーションが取れたら…と、この度筆を執りました。いつも最後まで読んでいただき、ありがとうございます！

4月号は手に取った瞬間に表紙がいつもと違うことに気づかれたのではないのでしょうか。実は今回、市内在住のカメラマンに「武雄の春」をイメージする写真をご提供いただきました。一番目に付く市報の表紙。せっかくなら今後またたび市民の皆さんが撮った写真を表紙で紹介できないかなと思っています。

また、「たけ推し名人クイズ」コーナーも新しく設けましたがいかがでしたか？今後も市民の方に「面白い、読みたい」と思ってもらえる市報を目指して編集頑張ります！アイデアやご意見ありましたら広報課までお寄せください。



