

広報 武雄
TAKEO 2
2023



駅に行けば楽しいことが待っている。そんな場所を目指し、様々なイベントを企画しています。「知らない魅力に出会う場所」をコンセプトとして生まれた武雄旅書店では、西九州の「いいモノ、ヒト、コト」に出会えるイベントを。まちのリビングである駅前広場では市民・観光客の皆さんが集い、想い想いの時間を過ごせるイベントを。あわせて近隣市町のイベントも紹介していきます。

武雄旅書店

アート体験 自分で描く春のアート・タペストリー



この時期にしか見ることでできない季節の花。

そこから感じるものをそのまま手作りタペストリーに描いてみるインスピレーション・アートのワークショップです。

難しく考えることはありません。自由気ままに描いてみましょう。ひと足早い春の訪れを感じながら、自分だけのタペストリーを作ってお部屋のインテリアとして飾ってみませんか。

日時 — 2月25日(土)
①10:00~11:30 ②14:00~15:30

場所 — 武雄旅書店

参加費 — 1,500円

定員 — 各回5名

申込 — カウンターまたはお電話、
Instagram DMIによる
申込受付

講師 — 桑名亜子実 (instagram▶@asumi_kuwana)

* 申込締切…2月20日(月)

* 絵の具や材料はご準備いたします。
当日使用したお花はお持ち帰りいただけます。

* 写真はイメージです。

椿油を使った バームづくりワークショップ

佐賀県最北端の島「加唐島(かからしま)」。「加唐島」は日本書紀に「椿の島」と記されるほど、現在でも数多くの天然のヤブ椿が自生しており、島民の方々の手仕事により作られる椿油は非常に高い品質を誇っています。今回はコールドプレスで搾油された加唐島の椿油を贅沢に使って、オリジナルコスメづくりを開催します。佐賀県で栽培された香り(精油)を選んで、お気に入りのバームをつくってみませんか。



日時 — 2月11日(土)
①11:00~ ②13:00~
③14:00~ ④15:00~

場所 — 武雄旅書店

参加費 — 1,500円

定員 — 各回8名

申込 — カウンターまたはお電話、
Instagram DMIによる
申込受付

* 定員に達し次第受付終了

詳しくは

武雄温泉駅観光案内所・武雄旅書店
☎0954-22-2542



Instagram

駅前広場ご利用 お問い合わせ・お申し込み

武雄市営業部ハブ都市・新幹線課

0954-23-9160

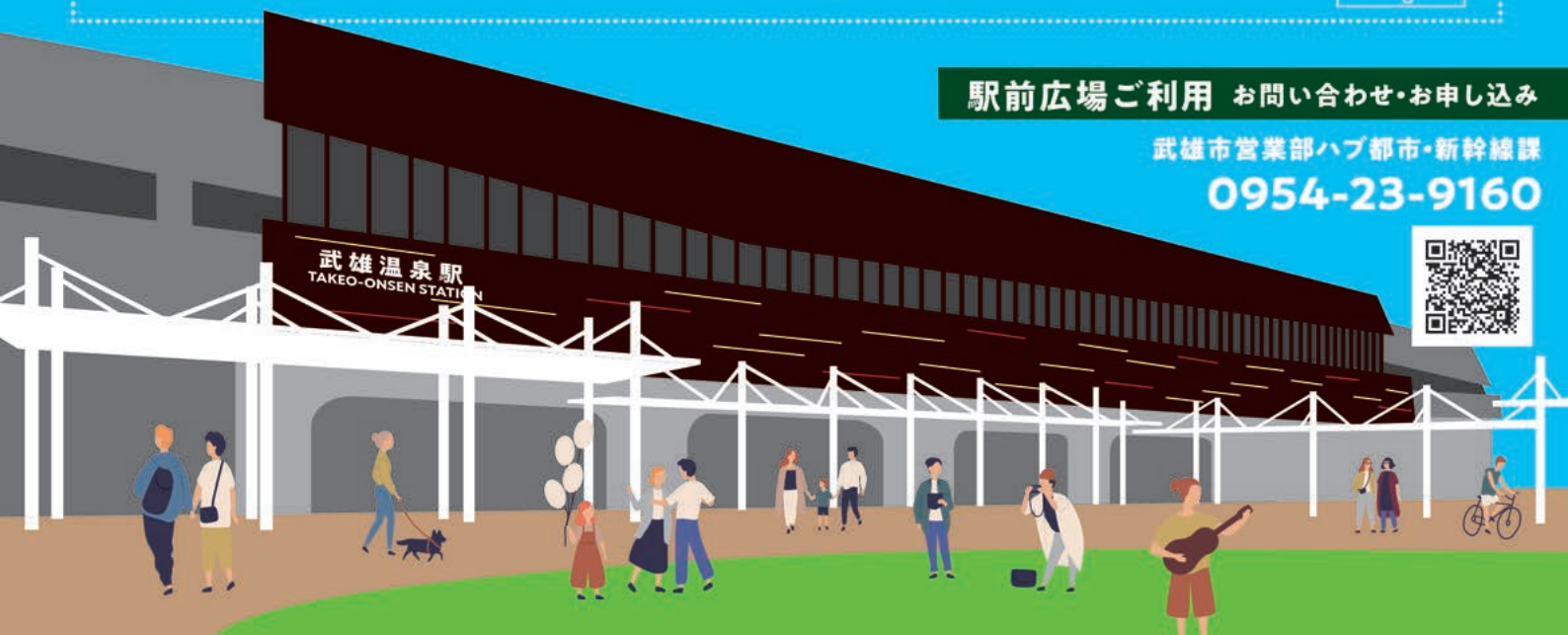

たけお 生活応援券

専門店舗券・共通券ともに、
利用期限(有効期限)は
2月28日(火)まで



取扱い店舗は
こちらから

たけお生活応援券に関するお問合せ

たけお生活応援券事務局(平日10:00~17:00)

☎050-3092-2643

✉takeo.ouenken@gmail.com

TAKEO

広報武雄 No.204 2023年2月号



CONTENTS

▶特集	生活習慣病予防に努めましょう	…06
ニュース	全国学校給食甲子園 食育授業コンテスト 優秀賞受賞! 株式会社ヒューテック様よりご寄附をいただきました	…03
武雄市議会	12月定例会	…15
優秀映画鑑賞会		…24
カレンダー		…13
お知らせ	献血へのご協力をお願いします 企画展「燃える石を掘れ!!」	…17
おたんじょうおめでとう		…26

発行・編集 / 武雄市役所 企画部 広報課 ☎0954-23-9121
〒843-8639 佐賀県武雄市武雄町大字昭和12番地10
印刷 / 有限会社 四季の丘印刷



市長だより

自分が知らないことを聞くのは楽しいし??
??するもの。多くの方が表敬訪問で来られ
るために私の好奇心スイッチが入り、その人に
質問攻めにします。学校給食甲子園で優
秀賞を受賞した八藤さん(後船が丘小栄養
教諭)が来られたときもそうでした。
給食のメニューを考えるうえで心がけていることは
栄養が取れること。そのために子どもが苦手な
ものを食べやすくすることだそうです。今の子どもが
苦手なもの、何ですか。じゃぶ/ピーマリー?
いえいえ、大豆じゃないですか。豆腐もダメですか?
豆腐は大丈夫ですが、大豆の食感が苦手な
いです。どうやっておいしく食べようか。栄養教
諭の皆さんの腕の見せどころです。
今回受賞されたメニューは、キャリとチンゲン菜
の磯香和え、武雄まるごと汁(根菜、こんに
ゃくなじ)と若楠ポークのしょうが焼き。武雄
の食材をふんだんに使ったメニューでした。
“食の安全保障”と言われている今こそ、地産
地消を進めていきたいと思っています。なによ
り、地元のもものは新鮮でおいしいし、体にもやさ
しい。「武雄市民は武雄のもを食べよう」運動
を、ぜひ一緒に広げていきましょう。

武雄市長 小松 政



NEWS 株式会社ヒューテック様より
ご寄附をいただきました

11月7日(月)、株式会社ヒューテック 代表取締役 吉川 満義様より西九州新幹線開業を機に武雄市政がますます発展しますようにとご寄附をいただきました。

同社は、総合的な人材サービス事業を展開されており、労働者派遣、製造分野の業務請負、職業紹介事業等を通じて、多くの地元の方々に働く場を提供し「人」と「企業」をつないでいくことに力を注がれています。

今回の寄附は、公園の整備等に活用させていただき、市政の推進を図っていきます。

株式会社ヒューテック様、誠にありがとうございました。
※画像は、株式会社ヒューテック様に管理運営を行っていただいている乳待坊公園いこいの広場キャンプ場です。



NEWS 民謡民舞全国大会で
民謡平成会の皆さんが入賞されました

令和4年度民謡民舞全国大会で、武雄市から出場した民謡平成会の3名の方が見事に入賞を果たされました。

高年三部旗戦で優勝された田代 詔慶(良枝)さんは「欲は出さないと自分に言い聞かせながらも、夢をもって挑みました」と話され、全国大会で唄われた「佐賀箆箆長持唄」を見事な歌声で披露されました。

市長は「何歳から始めても、熱意と継続があればできると大変勇気をいただいた。民謡は日本の大事な文化。今後も歌い継いで次の世代へも繋いでいただきたい」と御礼と激励を述べました。

入賞者は次の通りです。

高年三部 旗戦 優 勝 田代 詔慶(良枝)さん(山内町)
高年二部 旗戦 準優勝 森 詔溟(章)さん(山内町)
高年三部 旗戦 第5位 本山 護さん(西川登町)
この度の受賞、誠にありがとうございます。



NEWS 全国学校給食甲子園 食育授業コンテスト
優秀賞受賞!

1月11日(水)、第17回全国学校給食甲子園 食育授業コンテストで「優秀賞」を受賞された御船が丘小学校の八藤 静環栄養教諭が、報告のため、市役所を訪問されました。

このコンテストは、給食に携わる全国の栄養教諭、学校栄養職員、調理員が地域で生産されるさまざまな地場産物を活用し工夫を凝らした献立を競う大会です。

食育授業コンテスト(給食時間における5分間指導)は、応募総数1,249件のうち第3次審査に選定された6ブロック24代表が参加できる出場枠で、見事「優秀賞」を受賞されました。

八藤先生は、武雄市産のお米や野菜、若楠ポーク、調味料等を使用した献立でコンテストに応募され、給食に使われている食材の生産者の方を実際に訪れた様子や給食にかかわる人たちの思いを授業の中で話されました。

この度の受賞、誠にありがとうございます。



NEWS 第72回“社会を明るくする運動”作文コンテスト
優秀賞受賞!

12月26日(月)、第72回“社会を明るくする運動”作文コンテストで、優秀賞を受賞された山内東小学校6年生の蒲地 琳さんが、報告のため、市役所を訪問されました。

このコンテストは、次代を担う小・中学生の皆さんに日常の家庭生活、学校生活の中で体験したことを基に、犯罪や非行などに関して考えたことや感じたことを作文に書くことを通じて、“社会を明るくする運動”に対する理解を深めてもらうことを目的としています。

“社会を明るくする運動”とは、すべての国民が、犯罪や非行の防止と罪を犯した人々や非行をした少年たちの更生について理解を深め、犯罪や非行のない明るい社会を築こうとする運動です。

蒲地さんの作文は、県内応募総数2,677件の中から小学生の部で優秀賞を受賞されています。

この度の受賞、誠にありがとうございます。

令和5年

武雄市二十歳のつどい

1月3日（火）、武雄市文化会館で令和5年武雄市

二十歳のつどいを開催しました。

558名が20歳の門出を迎え、家族や友人・恩師と

一緒に人生の節目を祝いました。

これからの未来を創る皆さまの晴れやかな姿、決意

に満ちた表情や言葉に大きな頼もしさを感じました。

20歳を迎えられた皆さま、心よりお祝い申し上げます。



成人式から二十歳のつどいへ

令和4年4月1日、民法が改正され、成年年齢は20歳から18歳となりました。

市では、今後も20歳の方を対象に式典等を開催していくため、「成人式」から「二十歳のつどい」と名称を改めました。20歳の節目を市民が祝い励ますとともに、大人としての義務と責任を改めて自覚し、仲間との交流を深め、郷土を誇りに思う機会としてリニューアルしました。

今年度の実行委員23名は、初めての開催にふさわしく、参加者の思い出に残るものを作るため、企画・創作を頑張ってくれました。



再会の時間をプレイバック (YouTube)

式典等の模様は
こちら



エンディングムービーは
こちら





知って得する！ マイナンバーカード vol.8

マイナポイントの対象となるマイナンバーカードの申請期限は
2023年2月末まで！

現在、申込みをすると、**20,000円**分のマイナポイントがもらえます。



すでにマイナンバーカードをお持ちで①のみをもらった方も、②・③のポイントに申込みができます。

詳しくは 企画政策課 ☎0954-23-9325

NEW マイナポータルで転出届を提出できます

2月6日からオンラインでの転出届出が可能になり、手続きのための来庁が原則不要になります。

電子証明書が有効なマイナンバーカードをお持ちの方で、国内へ引越しをする方がご利用いただけます。

※オンライン転出ができない例…海外転出の方、市営住宅の退去手続きが必要な方

※マイナポータルを通じて転出届を提出した場合でも、転入先市区町村の窓口で転入届等の手続きが必要です

マイナポータルとは？

子育てや介護をはじめとする行政手続きの検索やオンライン申請がワンストップでできたり、行政からのお知らせを受け取れる自分専用のサイトです。



※マイナンバーカード対応機種に限ります。



※一部機能のご利用にはマイナンバーカードは不要です。



※マイナンバーカードに対応するICカードリーダーが必要です。

マイナポータルでできること

01 ぴったりサービス

子育てをはじめとするオンライン申請ができる！
※サービスの検索や一部の申請はマイナンバーカードがなくてもできます

02 自分の情報

・税情報（所得等）
・世帯情報
・予防接種の履歴などが確認できる！

03 やりとり履歴

自分の情報が行政機関でどのようにやりとりされたかチェックできる！



詳しくは 市民課 ☎0954-23-9225

健康 ♥ 第一

生活習慣病予防に

努めましょう

死因の約 **50%** は
生活習慣病が
占めています！

生活習慣病は、食事や運動、喫煙、飲酒、睡眠などの生活習慣が発症や進行に関係し、治療においても偏った生活習慣を改めることが重要です。これらの生活習慣次第で、発症や進行を防ぐことができる可能性が高い病気です。

武雄市
死因別
割合

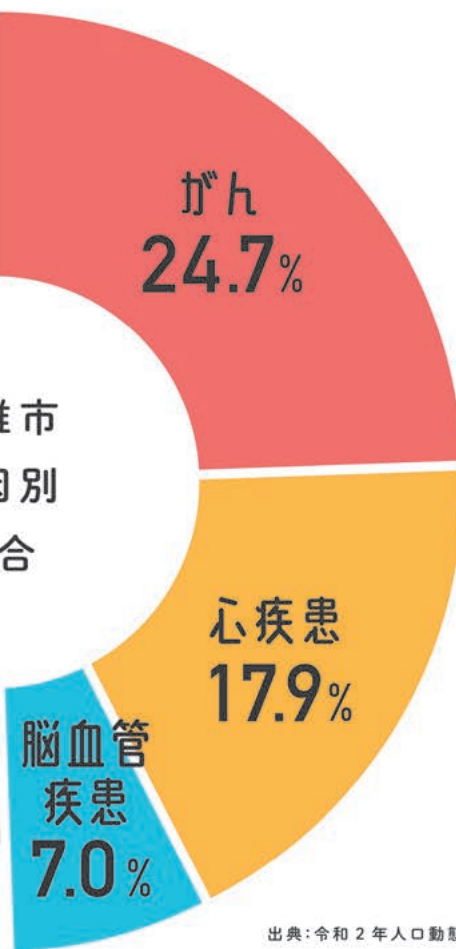

出典：令和2年人口動態統計



健康課
西山 課長

私と一緒に学んでいきましょう！

武雄市の死因の第1位はがんで令和2年では全体の24.7%を占めています。皆さんの大切な命を守るために、今回は主な生活習慣病について解説し、その予防法をご紹介します！



健康課
久保 保健師

死因TOP3を引き起こす原因となる

生活習慣病

（ 高 血 圧 ）

- 特徴** 高血圧は血圧の高い状態です。血管の壁に強い圧力がかかっているため、血管が傷つけられ、動脈硬化が進みやすくなります。
- 原因** 加齢や、ストレス、塩分のとりすぎが血圧を上昇させます。また、肥満や運動不足、多量の飲酒も血圧を高めます。

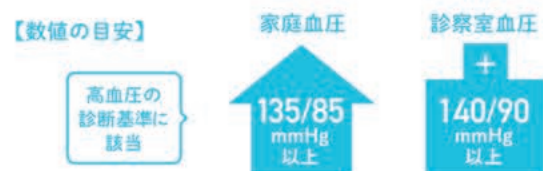

（ 糖 尿 病 ）

- 特徴** 糖尿病は血糖値が高くなる病気です。血糖値が高い状態が続くと血管が傷つけられ、合併症を引き起こします。
- 原因** 食べすぎや飲みすぎ、運動不足などの生活習慣関連の要因が、血糖値を下げる仕組みを妨げて、糖尿病を発症します。

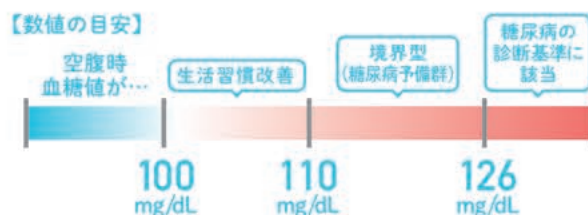

（ 脂 質 異 常 症 ）

- 特徴** 血液中の脂質の値が基準値から外れた状態を脂質異常症といいます。その影響は主に、動脈硬化となって現れます。
- 原因** 原因として、肥満や運動不足、偏った食事等があげられます。

【数値の目安】

LDLコレステロール	境界型(120-139mg/dL)	140mg/dL以上
HDLコレステロール		40mg/dL未満
トリグリセライド(中性脂肪)		150mg/dL以上

（ 歯 周 病 ）

- 特徴** 歯周病は、口の中の細菌による炎症により、歯を支える骨や歯肉が破壊する病気です。歯が抜け落ちるだけでなく、糖尿病、動脈硬化とも関連します。
- 原因** 主な原因は口の中の細菌です。細菌が増えないよう、しっかり歯を磨いて定期的に歯科を受診することが大切です。

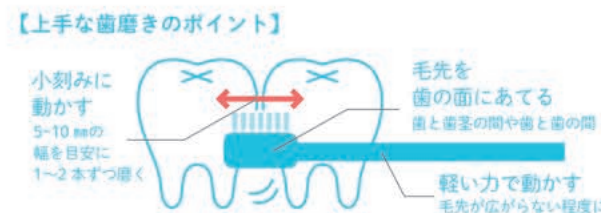

糖尿病、高血圧、脂質異常症は三大生活習慣病と呼ばれています。皆さんの身の回りにも1人はいらっしゃいます。病気ではないですが、うか。きちんと治療や予防をしなければ、突然死のリスクがある恐ろしい病気なんです。次のページで詳しい予防法について学びましょう。

今だからこそ知っておきたい

武雄市生活習慣病による死因TOP3

健康診断で生活習慣病のリスクを指摘されても、予防や治療というアクションを起こさないという方は多いはず。下記のチェックリストを参考に、現在の自分の生活を見直してみましょう。当てはまる項目が多いほど、注意が必要です。

1位 がん

- 特徴** がんによる死亡が最も多いがんが“肺がん”。2番目の“大腸がん”は女性のがんによる死因で1位です。がんが進行すると血液やリンパ液の流れに乗って、他の臓器に転移します。
- 原因** 喫煙はがんになる原因の1つです。喫煙者は肺がんにかかるリスクが、男性は約4.8倍、女性は約3.9倍に増加します。

2位 心疾患

- 特徴** 心疾患には、動脈硬化が進行して起きる心筋梗塞や、その結果として発症することの多い心不全などが含まれます。
- 原因** 喫煙、脂質異常症、高血圧、糖尿病などで進行が加速します。見た目では分からない“隠れ肥満”も怖い存在です。

3位 脳血管疾患

- 特徴** 脳血管疾患には、脳の血管が詰まる脳梗塞と、脳の血管が破れる脳出血、くも膜下出血があります。発作として、頭痛・めまい・舌のもつれ・手足のしびれなどがよくみられます。
- 原因** 最大の原因は高血圧です。また、喫煙や肥満などもリスクを高めます。



がん、心疾患、脳血管疾患は武雄市だけではなく全国的にも上位を占める死因です。このような疾患は60歳以降で起こることが多いですが、働き盛りの年齢でもおこり得るので注意が必要です！

生活習慣病のリスクをチェック！

- 20歳時より体重が10kg以上増えている
- 歯磨きは1日2回以下である
- タバコを吸う
- お酒は2本以上、ほぼ毎日(週5日以上)飲む
目安は、350mL缶のアルコール飲料2本またはお酒2合
- 早食いである
- 外食回数は週3回以上である
- 濃い味付けが好みである
- 食事は多い方である
- 歩く速さは人並み未満
- 運動は週1回以下である

提供：日本生活習慣病予防協会



ほとんど当てはまる...

目指すは特定健診受診率 100%

かつて成人病と呼ばれていた高血圧症や糖尿病などは、生活習慣を改善することで発症予防が可能な病気であり、また成人でなくても発症の可能性が有ることから、生活習慣病という名前に改められました。生活習慣病は自覚症状がほとんどないため、知らない間に動脈硬化が進行し、突然、心筋梗塞や脳梗塞を引き起こします。その恐ろしさから「サイレントキラー」と呼ばれています。

生活習慣病の予防には日々の観察が大切です。私自身も毎朝、体重測定を行っています。毎日測定することで、変化があった時にすぐ気づき、間食は控えよう、少し運動をしよう、と身体を気遣った生活ができるようになりやすくなります。とはいえ、厳しすぎる生活習慣の改善は生活の質を落としてしまうので、ここまでだったら頑張っても楽しめる、とい



貝原 良太先生
 武雄市健康づくり推進協議会 会長
 医療法人 貝原医院 院長

うラインを決めて、楽な気持ちで改善していけたらいいですね。そして、市民の皆さんには、年に1回必ず特定健診を受けてほしいと思っています。診断結果をもとに、自分の健康状態を把握しておきましょう。診断結果をかりつけ医に持って行き、指導を受けるのもいいですね。意識を変えらることで予防できる病気があります。今後の人生をより良いものにするためにも、自分の身体を大切にしていきたいでしょう。

♥ 健康の合言葉 ♥

いち む
一無
 (無煙)

喫煙は万病のもと。

これから頑張るぞ〜!



に しょう
二少
 (少食・少酒)

食事は腹八分目まで。食塩は控えましょう。アルコールはほどほどに。

さん た
三多
 (多動・多休・多接)

日常生活で活動量を増やしましょう。快眠で疲労回復。多くの人・モノ・コトに接していきいきとした生活を!

一無・二少・三多について詳しくはこちらをCHECK

日本生活習慣病予防協会 HP



生活習慣病の予防や改善をするためには、これまでの食生活をはじめ、飲酒や喫煙、ストレスなどの生活の至る所に潜在要因を見直していくことが大切です。長年の習慣をいきなり変えてしまうことは難しいと思いきや、自分ができる範囲から生活を少しずつ見直し、改善していきましょう!



Information

要予約 特定健診・がん検診はいずれも2月末までです!

年齢	保険証の種類	健診種類	受診場所
20~39歳	—	わっかもん健診	医師会検診センター
40~74歳	国民健康保険	特定健診	医療機関(かかりつけ医) 医師会検診センター
	国民健康保険以外	勤務先が実施する健診	勤務先へ お問い合わせ
75歳以上*	後期高齢者医療	後期高齢者医療の健診	医療機関(かかりつけ医)

*65歳以上で一定の障がいがあり、後期高齢者医療への加入申請をしている方も含む。

検診名	対象者	料金
肺がん検診 ^{※1}	40歳以上の男女	200円 (喀痰検査:500円)
胃がん検診(バリウム検査)		900円
大腸がん検診		500円
前立腺がん検診	50歳以上の男性	500円
子宮頸がん検診 ^{※2}	20歳以上の女性	2,000円

※1 喀痰検査は基準該当者のみです。65歳以上は結核検診を含みます。
 ※2 県内の産婦人科で受診ください。窓口で必ず「市の検診」とお伝えください。

年齢や保険証によって受けられる健診が異なります。表で確認をし、各受診場所へ予約をしてから受診してください。

医師会検診センター
 TEL:0954-22-3414
 (平日 10:00 ~ 16:00)

健康ステーションのご案内

市役所1階の健康課入口に血圧計を設置しています。健康に関する情報も掲示していますので、ぜひお立ち寄りください。



からだを動かしたくなる体操

体操の後のCHECK



地面に手が着くようになった!

体操のやり方



足を肩幅まで広げることがポイント

体操の前のCHECK



前屈をしてどこまで手が伸びるかチェック



身体を深く捻れるようになった!



足裏を地面から離さず、おしりから動かすイメージで足元に円を描くように手を振る



両手を合わせ身体を捻り、どこまで見れるかチェック

トレーニング指導・食事指導・体重管理や機能改善・筋力の維持など色々な方に合わせたプランを用意お客様に寄り添った健康を考えサポートします。

CROSS OVER Instagram



膝と腰が軽くなりましたか?

CROSS OVER 代表
 健康運動指導士/スポーツトレーナー
 西 俊祐 さん

2月 武雄市図書館・歴史資料館 イベントインフォメーション

お問い合わせ先: TEL 0954-20-0222

■ ワークショップ ■ こども ■ トークイベント ■ スキルアップ ■ コミュニティー ■ その他

～12(日) 9:00～21:00

あっちゃんあがつく さいとうしのぶ絵本原画展

費 無料 対 どなたでも

絵本作家さいとうしのぶさんの代表作『あっちゃんあがつく』の原画展を開催します。おいしいものがいっぱい!の原画展にぜひお立ち寄りください。



18(土) 18:00～20:30

映画上映会 タケオシネマ倶楽部

費 無料 対 どなたでも
定 25名 券 1/15～

今回の上映作品は「ウィンストン・チャーチル／ヒトラーから世界を救った男」です。第二次世界大戦初期、イギリスの首相に就任したチャーチル。フランス陥落後、イギリスにもナチスの脅威が迫っていた…。

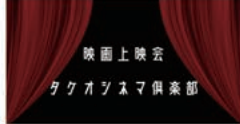

10(金) 13:00～14:00

シニアスマホ教室

費 無料 対 どなたでも (シニア向け)
定 5名 券 1/15～

今や誰もが手にしているスマートフォン。通話や写真以外にも便利な機能がたくさん搭載されていますが、使いこなせていますか?聞きにくい基礎の基礎から、ちょっとした応用までわかりやすく学べる教室です。今回は、LINEの使い方講座を行います。



18(土) 25(土) 14:00～16:00

大人の司書体験講座 レファレンス編

費 無料 対 18歳以上の方
定 各回5名 申 2/1～

本の探し方や本の修理など、図書館司書の仕事を体験してみませんか?ぜひご参加ください。



11(土) 9:15～10:45

キッズ・パンケーキ教室 第50弾 バレンタインのおくりもの

費 1,200円 (おみやげ付き) 対 佐賀県内の4歳以上のお子様とその保護者様
定 6名 申 2/5～

今回はパンケーキミックスを使って、バレンタインデーに贈りたいおいしいプレゼントをつくります。お料理が初めてのお子様でももちろんOKです。※食材として、小麦、卵、乳を使用します。



25(土) ①10:00～②10:40～③11:20～ (各回20分)

よるのむしのねずかんワークショップ

費 無料 対 小学生の方
定 各回20名 券 1/25～

「リンリン」「スイッチオンスイッチオン」夜、聞こえてくるのはゆかいな虫たちの音色。色んな虫の音色を聞きながら、音の高さについて学びます。鳴く虫や音の高さについて一緒に楽しく学びましょう!



15(水) ①10:00～②13:00～ (各回60分)

おうちパン講座 vol.26 ドデカフォカッチャ

費 2,000円 (おみやげ付き) 対 18歳以上の方
定 各回10名 申 1/15～2/12

シニアおうちパンマスター永尾さんに教わるパンづくり講座です。今回はおうちパン講座メニューの中でも人気の高い『ドデカフォカッチャ』をつくります。※食材として、小麦を使用します。



25(土) ①14:00～②15:00～ (各回60分)

ミモザでつくるリースワークショップ

費 2,000円 対 どなたでも
定 各回10名 券 2/5～

ヨーロッパでは「春の訪れを告げるお花」として人気のミモザ。今回は、そんなミモザの花を使ってリースをつくります。花言葉は「感謝・友情」。大切な人への贈り物としても素敵です。



18(土) 10:00～11:00

ジュニアスマホ安全教室

費 無料 対 小学生のお子様 (保護者同伴可)
定 5名 券 1/15～

便利で楽しい機能が搭載されたスマートフォン。面白くて楽しい反面、使い方を誤ると大変なことになる場合も。楽しく安全にスマホを使うためのお約束を学んで正しいスマホ知識を身につけましょう。



25(土) 26(日) 14:00～16:00

親子で学ぶ冒険型教室 タンキュークエスト

費 無料 対 小学1年生～6年生までのお子様とその保護者様
定 各回6組 申 1/25～

探究学習を取り入れた「タンキュークエスト」では、1回の授業で1つのテーマを深く掘り下げていきます。今回のテーマは「プログラミング」。身近なところにもたくさん使われているプログラミングを、カードゲームを通して「とことん」学んでいきます。



■参加券のお受け取りをご希望の方はカウンターまでお越しください。 ※新型コロナウイルスの影響により中止・延期する可能性があります。

幸齢者 応援のまち

誰もが住み慣れた地域で安心して暮らし続けることができるように、高齢者を地域で支える体制づくり「地域包括ケアシステム」が必要となります。
地域住民が主体となった生活支援・介護予防サービスの充実のため、市及び各町に協議体を設置し、「生活支援体制整備事業」に取り組んでいます。
その中で、活動拠点を開所された橘町の取り組みをご紹介します。

橘町 活動拠点

みんなの家 橘

場所/
橘公民館横 旧松尾商店
(橘町大字片白8478番地1)
開所日/
週2日(火・金曜日) 10:00~13:00
(年末年始・お盆・祝日は休所)



▲「みんなの家 橘」の外観



▲開所日は黄色の旗が目印



【和室・会議室】
テレビや冷蔵庫、ポット等が設置されています。
会議や友人同士のお茶会にご利用いただけます。



▲介護予防教室の様子

【介護予防教室:11/25開催】
笑顔と笑い声でいっぱいでした。
障がい者施設のお菓子の販売もあり、多くの方の交流の場となりました。

詳しくは 橘町まちづくり推進協議会事務局(橘公民館内)
☎0954-22-3884

担当 健康課 たっしゅか係 ☎0954-23-9135

武雄市
定住支援員
コラム
Vol.5

武雄市の定住支援員をご存じですか？武雄市への定住を希望する人に対して、相談や支援を行っています。6名の定住支援員を毎月ご紹介していきます。

武雄暮らしを楽しもう！

千綿 由美さん

私が住んでいる若木町は中山間地域です。生まれ育った山内町も同じような山間だったため、とてもほっとする環境です。お地蔵さんや神社のお祭りが残っていたり、隣近所で当番制の行事が続いていたりと、地域ごとに違いがあり、住民が自発的に大事にしたい所をPRするイベントを開催している地域もあります。まちなかに比べたら沢山の行事があり、不自由に感じることもあるかもしれませんが、コロナ禍を挟んで2度も大きな豪雨災害を経験した武雄市では、ご近所の助け合いや顔の見える繋がりを心強く感じたのではないかと思います。それを見える形にした地域包括システムも、今後地域の方々の参加によって動き出します。若者たちが住み続けたい、戻って暮らしたいと思える地域になるよう、今、武雄市で暮らしている私たちが様々な地域活動に参加したり、やりたいことにチャレンジしたりしながら、楽しんで暮らしている姿をどんどん発信していけたらいいですね！



Information 空き家・空き地バンクをご存じですか？

▼空き家・空き地バンクとは？

空き家・空き地の有効活用をした所有者と、それを利用したい方が空き家・空き地バンクに登録し、双方合意のもとで空き家・空き地の活用をし、移住・定住の促進と地域活性化を図るものです。

「家」は人が住まないといとどんどん傷んでしまいます。

大切な家を、必要としている誰かに大切に使用してもらいませんか？
登録・ご相談お待ちしております。



詳しくは 建築住宅課 空き家対策係
☎0954-23-9160

2

2023年 / 令和5年

武雄地区休日急患センター

電話 / ☎0954-22-5599
 診療日 / 日曜・祝日、12月31日、
 1月1日～3日
 時間 / 9:00～17:00

〈小児時間外診療〉

診療時間 19:00～21:00
 夜間のお子さまの急な病気・けがの際にご利用ください。
 (毎日)武雄地区休日急患センター
 ☎0954-22-5599
 ※火曜日、水曜日は鹿島藤津地区でも受診できます。
 (火曜)鹿島藤津地区医師会の協力医療機関
 杵藤地区消防本部
 ☎0954-22-4207
 (水曜)鹿島時間外こどもクリニック
 ☎0954-63-1838

小児救急電話相談

毎日 19:00～翌朝8:00
 ☎#8000

精神科救急医療 電話窓口

精神症状の悪化により緊急に医療の必要がある方への医療相談。
 24時間365日
 専門スタッフが対応します。
 ☎0952-20-0212

救急医療機関問合せ

杵藤地区消防本部
 ☎0954-22-4207

SUN日

MON月

TUE火

5	6	7
12	13	14
19	20	21
26	27	28

WED水

THU木

FRI金

SAT土

1	2	3	4
8	9	10	11
15	16	17	18
22	23	24	25

各種相談

法律相談 ※要予約(定員3人)
 ☎0954-23-9122
 7日(火)13:30～15:00
 17日(金)13:30～15:00
 市役所2階相談室

弁護士相談 ※要予約(定員5人)
 ☎0954-26-8013
 9日(木)社会福祉協議会 本所
 22日(水)社会福祉協議会 山内支所
 いずれも13:00～16:00

遺言・相続相談 ※要予約(定員4人)
 ☎0954-26-8013
 16日(木)13:00～17:00
 社会福祉協議会 本所

身体障がい者相談
 ☎0954-23-9235
 8日(水)10:00～15:00
 市役所1階 1-1相談室

行政相談
 ☎0954-23-9122
 8日(水) 北方公民館
 22日(水) 市役所2階相談室
 いずれも9:00～12:00

女性総合相談 女性
 ☎0954-27-7001
 毎週月・木曜日 9:00～16:00
 ※祝日を除く
 (こども家庭課)☎0954-23-9129

女性が元気になるセンター 元気
女性総合相談
 ☎0954-22-0122
 毎週火・水・金曜日 ※祝日年末年始を除く
 (火曜日は電話相談のみ)
 10:00～15:00

女性いろいろ相談
 (男女参画課) ☎0954-23-9141
 25日(土) 10:00～12:00
 子育て総合支援センター

特設人権相談
 ☎0954-23-9315
 8日(水)9:00～12:00
 市民サービスセンター山内

土地建物無料相談
 ☎0952-32-7120
 15日(水)13:30～16:30
 市役所2階相談室

消費生活相談
 (消費生活センター)
 ☎0954-23-9500
 平日 9:00～16:30
 ※祝日年末年始を除く
 市役所2階

外国人向け相談(英語) 外国人
 ☎0954-23-9122
 平日 8:30～17:00
 ※祝日年末年始を除く
 市役所2階

みんなの健康 (健康課) ☎0954-23-9131

がんサロン
 22日(水)10:00～11:30
 山内保健センター

健康相談、栄養相談
 いずれも9:30～11:30
 8日(水)・22日(水)山内保健センター
 9日(木)北方保健センター
 14日(火)・28日(火)武雄市役所
 ※日程は変更になることがあります。

こころの相談 ※要予約
 13:00～16:00
 9日(木)武雄市文化会館
 24日(金)武雄市文化会館

子育て 子育て総合支援センター ☎0954-36-3700

多胎児子育てサロン
 11:00～12:00
 25日(土)子育て総合支援センター

赤ちゃんひろば
 10:30～11:30 先着10組
 13日(月)子育て総合支援センター
 21日(火)子育て総合支援センター

親子でリフレッシュタイム(ダンス)
 10:30～11:30 先着10組
 16日(木)子育て総合支援センター

パステルアート
 10:00～12:00 先着8名
 24日(金)子育て総合支援センター

上記催しは全て予約制になります。
 予約受付開始 2月6日(月)～

結婚支援

電話またはメールで予約受付
 (お結び課) ☎0954-27-7500
 メール: omusubi@city.takeo.lg.jp

子どもの健康 (こども家庭課) ☎0954-23-9216

助産師さんのなんでも相談室
 受付 9:30～11:00 ※要予約
 10日(金)北方保健センター

5か月児もぐもぐ教室 ※R4.9月生
 受付 9:30～10:00
 2日(木)山内保健センター
 7日(火)北方保健センター

すこやか相談
 受付 9:30～11:00 ※要予約
 21日(火)山内保健センター

3歳6か月児歯科健診 ※R1.7月～8月生
 受付 13:30～14:00
 8日(水)医師会検診センター
 14日(火)山内保健センター
 16日(木)北方保健センター

文化会館催し・憩い

★文化会館催し (武雄市文化会館) ☎0954-23-5165
 各催し物の詳しい情報は、開催場所である武雄市文化会館までお問い合わせください。

●憩い (日輪荘) ☎0954-22-3288 ※土日祝日を除く
 謡曲 …… 隔週月 10:00～
 吟詠 …… 隔週水 10:00～
 囲碁 …… 毎週月・水・金(例日は隔週月曜日) 9:30～

利用時間、行事やイベント等について予定が変更になる場合があります。

子育て交流ひろば 10:00～12:00

あいあい(火・木) …… キッズステーション
 あっぷぷ(金) …… 山内公民館
 くすっこ …… 若木公民館
 にっこ …… 西川登公民館
 サンサン …… 朝日公民館
 たけのこ …… 武内公民館
 おほしさま …… 橋公民館
 いちご …… 東川登公民館

12月定例会は11月17日から12月5日までの19日間の会期で開かれ、条例・事件・予算など計16議案と報告1件が審議されました。
また、一般質問は11名の議員から35項目の通告により3日間の日程で行われました。

【主な条例・事件議案】 《条例5件、事件4件》

第83号 武雄市体育施設の指定管理者の指定について

地方自治法第244条の2第6項の規定により、議会の議決を求めるものであり、指定管理者を公募し、外部委員2名を含めた選定委員会で審査が行われた結果、朝日I&Rホールディングス株式会社を代表とした3社の共同企業体が選定されたもの。

指定の期間：令和5年4月1日～令和10年3月31日まで

第84号 武雄市図書館・歴史資料館の指定管理者の指定について

地方自治法第244条の2第6項の規定により、議会の議決を求めるものであり、指定管理者を公募し、外部委員2名を含めた選定委員会で審査が行われた結果、カルチュア・コンビニエンス・クラブ株式会社が選定されたもの。

指定の期間：令和5年4月1日～令和10年3月31日まで

▷いずれも原案のとおり可決されました。

【主な予算議案】 《7件》

第85号 令和4年度武雄市一般会計補正予算(第8回)

補正後の予算額 270億1,244万8千円

[歳出予算の主なもの]

○新体育館備品購入費 1,993万6千円
新体育館の管理運営に必要な備品を購入し、令和5年度の供用開始に向けて準備を進めるもの。

○新型コロナウイルスワクチン接種体制確保事業 4,511万0千円
制度改正により、60歳以上の5回目、12歳～59歳の4回目、5歳～11歳の小児の3回目、生後6か月～4歳の乳幼児が新たにワクチン接種の対象とされたことにより、引き続き実施できる体制を確保するもの。

○省エネ家電買換購入費支援事業 300万0千円
資源エネルギー庁が定めた省エネ基準で達成率100%以上の省エネ家電への買い換えについて1世帯1万円を上限に補助を行うもの。

○たけお生活応援券発行事業 1億7,962万8千円
物価高騰による影響を受けた事業者や家庭支援を目的に一人あたり3,000円の商品券「たけお生活応援券」を発行するもの。

▷いずれも原案のとおり可決されました。

賛否が分かれた議案

12月定例会		賛否表																				
		○は賛成 ●は反対 欠は欠席 ーは棄権																				
議案等の名称		番号	1	2	3	4	5	6	7	8	9	10	11	12	13	14	15	16	17	18	19	20
		結果	表決数	古賀珠理	山崎健	毛利清彦	中山稔	江口康成	吉原新司	朝長勇	豊村貴司	上田雄一	古川盛義	池田大生	石橋敬伸	吉川里己	末藤正幸	松尾初秋	山口昌宏	牟田勝浩	杉原豊喜	江原一雄
第83号議案	武雄市体育施設の指定管理者の指定について	可決	17-1	○	○	○	○	○	○	○	○	○	○	○	○	○	○	○	○	○	○	○
第84号議案	武雄市図書館・歴史資料館の指定管理者の指定について	可決	16-2	○	○	○	○	○	○	○	○	○	○	○	○	○	○	○	○	○	○	○
第85号議案	令和4年度武雄市一般会計補正予算(第8回)	可決	17-1	○	○	○	○	○	○	○	○	○	○	○	○	○	○	○	○	○	○	○

▶その他の議案等は全会一致です。

委員会構成の変更

令和4年12月18日の市議会議員補欠選挙により委員会構成が変更されました。

やまぐち こうじ 山口 幸二	常任委員会 産業建設常任委員会	特別委員会 議会改革等調査特別委員会
-------------------	--------------------	-----------------------



12月定例会の一般質問は、次の質問項目で行われました。

11月24日(木)

古賀 珠理



1. 公立中学校の部活動について
2. 園芸団地整備事業について
3. 新幹線活用について

牟田 勝浩



1. 災害、対応、対策について
2. ふるさと納税について
3. 害獣対策について
4. あるものを生かす対策について
5. 補助金広報について

江原 一雄



1. 新幹線、光と影について
2. 市長の政治姿勢について
3. ふるさと納税問題について
4. 戸別受信機問題について
5. 治水対策について

豊村 貴司



1. 水害対策について
2. まちづくりについて
3. デジタルの活用について
4. 市長の政治姿勢について

11月25日(金)

池田 大生



1. まちづくりについて
2. 教育について

朝長 勇



1. 食育について
2. コロナ対策について

中山 稔



1. マイナンバーカード取得とその活用について
2. イノシシ被害対策及び人とイノシシとの棲み分けについて

吉原 新司



1. 市政について

11月28日(月)

山崎 健



1. 治水対策について
2. 観光について

上田 雄一



1. まちづくりについて
2. スポーツ振興について

松尾 初秋



1. プラゴミについて
2. 野焼きについて
3. 公共下水道について
4. 市役所庁舎について
5. 防災情報発信システムの訴訟について
6. 教育について
7. 新幹線について

QRコードを読み取ると一般質問の動画がご覧いただけます。

議案等の詳細は市公式HP (<http://www.city.takeo.lg.jp/shisei/shigikai/R4gikai/202212/>) をご覧ください。

武雄市議会のご案内

- 武雄市議会ホームページ <http://www.city.takeo.lg.jp/shisei/shigikai/>
市公式HP(たけおポータル)メニューの「武雄市議会」アイコン、または市議会バナーをクリック



▲たけおポータル
(武雄市議会)

- 文字通訳 http://capti.ai-mini.com/capti/lg_takeo/user.html
本会議の概要を文字でお伝えするため、会期中インターネット上の専用サイトを開設し、本会議と同時進行で文字の通訳の配信を行っています。



▲文字通訳



第63回郡市対抗県内一周駅伝大会が 開催されます

2月17日(金)～19日(日)の3日間、「第63回郡市対抗県内一周駅伝大会」が開催されます。寒空の下、武雄市代表選手の皆さまが、昨年より上位進出の目標に向けて日々練習に取り組まれています。市内を通過する日程は下記のとおりです。皆さまの熱いご声援をよろしくお願いいたします。

18日(土) / 9:55頃 武雄高校前中継所
10:20頃 三間坂駅付近

19日(日) / 10:55頃 ASTro Sport Field中継所
(旧北方西体育館)

詳しくは スポーツ課 ☎0954-27-7091
(一財)武雄市体育協会 ☎0954-22-3227



宝くじが地域づくりに役立っています

令和4年度に宝くじの助成を受けて整備した実績をお知らせします。※()内は助成金額

○武雄町花島区
花島区自治公民館の建設(1,500万円)



詳しくは 市民協働課 ☎0954-23-9122



杵藤葬祭公園の改築に伴い火葬料金が改定されます

杵藤地区広域市町村圏組合で運営している火葬場が、4月1日から新しい施設で業務開始となります。改築に伴い、所在地が変更になりますが、電話番号は現在のままで変更ありません。

4月1日から火葬料金が改定されます

種別	現行使用料		改定使用料		
	圏域住民	圏域外住民	圏域住民	圏域外住民	
火葬料	大人	7,000円	35,000円	10,000円	50,000円
	小人(12歳未満)	4,900円	28,000円	7,000円	40,000円
	死産児	3,500円	21,000円	5,000円	30,000円
	改葬遺骨	3,500円	21,000円	5,000円	30,000円
焼却料	人体の一部・汚物等	3,500円	21,000円	5,000円	30,000円
保管料	—	1,540円	7,700円	2,200円	11,000円

住所 / 現: 北方町大字大渡3815番地141
新: 橘町大字片白9322番地17 (現在の施設の隣地)
電話番号 / 0954-36-2152

詳しくは 杵藤地区広域市町村圏組合 環境施設課
☎0954-26-3003



有料広告

TAKEO Information

くらしのヒントや気になるイベントなど、
耳寄り情報を一挙にお届け。
今月もお見逃しなく!



献血へのご協力をお願いします

新型コロナウイルス感染症による献血機会の減少により、血液の確保が難しい状況です。ぜひご協力をお願いします。

日時 / 2月14日(火) 9:30～16:00

場所 / 武雄市役所 1階ホール

詳しくは 健康課 ☎0954-23-9131



司法書士による県下一斉無料法律相談会 法務局による相続登記相談会

令和6年4月に予定されている相続登記の義務化を見据え、相続登記及び相続全般に関することについての無料相談会を開催します。

日時 / 2月11日(土・祝) 10:00～15:00

場所 / 武雄市文化会館 大集会室B

相談内容 / 相続・遺言に関する問題を始め、不動産や会社の登記、債務整理、各種裁判手続など

その他 / 相談は無料で、予約不要です。

新型コロナウイルス感染拡大防止のため、1組2名以下での来場をお願いします。

詳しくは 佐賀県司法書士会事務局 ☎0952-29-0626

令和5年度

園児募集

託児所 はっばの保育園

武雄市朝日町大字甘久1285-1

- ・保育対象 0歳(3ヶ月)～2歳
- ・開所時間 8:30～18:30(月～金曜日)
8:30～13:00(土曜日)
- ・保育料金 **10,000円/月**+消費税

お問い合わせ 0954-27-8871

託児所共同利用契約会社・法人受付中
共同利用契約とは、勤務する従業員が優先的に託児所を利用出来ます。
(会社負担費用0円)

SAGA2024 国民スポーツ大会・全国障害者スポーツ大会

令和6年に開催されるSAGA2024（さがにーまるにーよん）国民スポーツ大会・全国障害者スポーツ大会に向けて、準備を進めています。（若楠国体以来48年ぶりの佐賀県開催となります。）

大会開催を広く知ってもらうため、希望される学校を対象に様々な競技体験会を開催しています。今回は、東川登小学校の「フライングディスク」体験会の様子を紹介します。



わくわくのしい！
競技体験会 開催！

一般社団法人佐賀県障がい者スポーツ協会と佐賀県障害者フライングディスク協会の皆さんに指導してもらいました！

全障スポってなに？

「全国障害者スポーツ大会」の略称です。障がいのある選手が競技等を通じ、スポーツの楽しさを体験するとともに、障がいに対する理解を深め、社会参加を推進することを目的に開催される国内最大の障がい者スポーツの祭典です。武雄市は、全障スポオープン競技「スポーツウエルネス吹矢」の開催地となっています。

フライングディスクってなに？

プラスチック製の円盤（ディスク）を投げて、その正確さと飛距離を競う競技。SAGA2024全障スポの正式競技として伊万里市で開催されます。

news 第1回専門委員会 開催！

SAGA2024 武雄市実行委員会の第1回専門委員会を「総務企画」「競技式典」「輸送交通」「宿泊衛生」の4つの分野に分かれて12月に開催しました。全国各地のトップアスリートを万全の準備でお迎えし、市民の皆さまに最高の笑顔と思いが生まれる大会となるよう取り組んでまいります。



CHECK!!
ホームページ



今後の活動は、ホームページでも随時発信していきます。ぜひご覧ください！

国スポ・全障スポ推進室（SAGA2024 武雄市実行委員会事務局）

☎0954-27-7091

有料広告

集団予防接種によりB型肝炎ウイルスに持続感染された方へ 一人で悩まずに無料個別相談会をご利用ください

B型肝炎 給付金 無料個別相談会

を行います。

日程・会場 (10:00~17:00)

3/11 (土)	鹿島商工会議所	小会議室
3/12 (日)	武雄市文化会館	小会議室B
3/18 (土)	多久市まちづくり交流センター あいぱれっと	会議室A
3/19 (日)	唐津市民交流プラザ	小会議室2

完全予約制 ☎

☎0120-013-621

〈ご予約受付時間〉
平日 9:00~18:00

個別面談なので、他の方と顔を合わすことはありません。

無料電話相談
も同時受付中！
お気軽にお電話下さい。

対象者
昭和16年7月2日~
昭和63年1月27日生まれ
※ご遺族の方も給付金請求できます

給付金
50万円~
3,600万円
※病態に応じて給付金等の内容が異なります

弁護士費用
着手金・相談料 無料
成功報酬制
※訴訟実費別途

弁護士法人 弁護士 慶庭亨一「あいば こういち」東京弁護士会所属 登録番号35029
プレシヤス総合法律会計事務所

東京都新宿区四谷4-3 福屋ビル6-A
【営業時間】平日 9:00~18:00

☎TEL 03-5363-6333
☎FAX 03-5363-6334
✉E-mail: info@precious-law.jp
🌐https://precious-law.jp/

お結び課 information

武雄市文化会館 3階
☎0954-27-7500

お結び課では、登録相談受付、マッチング、一対一のお見合い、交際中の相談を通じ、本気で結婚したいあなたを応援しています。武雄市や武雄市近郊で新生活を始める皆さんの応援にも引き続き力を入れてまいります。お気軽にご相談ください。

登録者数 317名

12月31日現在

お見合い組数	434組 (R4.4月～12月)
面談件数	510件 (R4.4月～12月)
交際中 会員同士	35組
会員外	39名
	合計 109名
令和4年度の成婚数 会員同士	8組
会員外	36名
	合計 52名

ご登録の中心年齢層は、女性が25～39歳、男性が30歳～44歳です。 ※年齢制限はありません。



佐賀出会い
サポートセンターに
登録しませんか？
☎0952-20-0151

結婚を希望する方の出会いと結婚を応援するため「佐賀出会いサポートセンター」が設置されています。

受付時間 / 13:00～20:00 (定休日 / 毎週火曜日)
場所 / モラージュ佐賀内 北館 2F
登録要件 / 20歳以上の結婚を希望する独身の方
登録料 / 5,000円 (有効期限 : 登録日より1年間)

【サテライト会場】※事前予約優先
日時 / 2月17日 (金) 13:00～20:00
場所 / 武雄市文化会館 3階 中研修室



令和5年度 交通災害共済の申し込み受付開始

交通事故被害者の経済負担を軽減するため、住民が少ない掛金で相互扶助する制度です。ご家族みんなで加入しましょう。

掛金 / 一人500円 (年額) ※加入は一人1口
共済期間 / 4月1日 (土) から令和6年3月31日 (日)
※中途加入の場合、加入手続きの翌日から
令和6年3月31日 (日) までとなります。

申込方法 /

加入申込書に必要事項をご記入の上、以下の窓口へお申し込みください。

- ・ゆうちょ銀行、郵便局の窓口 (払込手数料は不要)
- ・市役所 1階 総合案内、4階 総務課

※申込書は各窓口へ備え付けています。

詳しくは 総務課 ☎0954-23-9315



食の力で介護を応援！ 身体に楽な介護料理教室

年齢を重ねると、噛む力や飲み込む力の機能が低下し、誤嚥を招く場合があります。身体の残存能力に合わせた食事や、普段の料理からできる介護食を在宅訪問管理栄養士の先生と一緒に学びませんか？

日時 / 3月2日 (木) 10:00～11:30

場所 / 武内公民館

参加費 / 無料

講師 / 末永あすか氏 (在宅訪問管理栄養士)

定員 / 3～5組

申込方法 / 下記へお電話ください。

在宅介護支援センターひいらぎ
☎0954-20-8001

※この事業は市が委託しているものです。

詳しくは 健康課 ☎0954-23-9135



令和5年度 武雄市役所 会計年度任用職員登録者募集

会計年度職員とは、地方公務員法第22条の2に基づき採用される非常勤の公務員です。申込受付後、任用の必要性が生じた際に選考のうえご連絡します。(ご登録いただいても、連絡がない場合があります。)

職務内容 /

- ・事務補助 (データ入力、文書作成、表作成、窓口、資料整理業務等)
- ・現業業務 (道路環境整備、草刈り等)
- ・その他 (看護師、保健師、管理栄養士、ケアマネージャー、学校支援員等)

応募受付 / 随時

申込先 / 総務課へ郵送または持参

申込書は総務課での配布またはたけおポータルからダウンロードできます。

詳しくは 総務課 ☎0954-23-9315



令和5年度 武雄市奨学生募集

募集人数 / 若干名

申込資格 / 次の条件をすべて満たす者

- ①保護者が武雄市に1年以上居住する者
- ②学業成績が優良である者
- ③学費の支払いが困難と認められる者
- ④他から奨学資金を受けていない者 (大学生を除く)

金額 /

①大学生・短大生 在学1年につき24万円

②高校生 在学1年につき14万4,000円

※貸与期間は正規の就学年限 (無利子)

申込受付 / 3月1日 (水) ～3月31日 (金)

申込 / 関係書類を武雄市教育委員会ホームページよりダウンロードし、下記へご提出ください (郵送不可)。

詳しくは 教育総務課 ☎0954-23-5170

3市町広域連携企画!

有田町・伊万里市・武雄市の
イベントをお届け!

有田町

第19回 有田雛のやきものまつり

日時/2月4日(土)~3月12日(日)

会場/有田町内各所

内容/磁器製雛人形の展示、販売や期間限定の飲食メニューなど。着物でまち歩きはいかがですか?(要予約)



詳しくは



▲ホームページ

有田観光協会
☎0955-43-2121

伊万里市

伊万里GYUGYU(ギューギュー)バル

日時/2月26日(日) 17:00~22:00

内容/まちなかを食べ飲み歩くイベント。参加15店舗で、伊万里牛などを使ったオリジナルの一品料理とドリンクが楽しめます!

料金/4枚つづり4,000円(前売り3,600円)
1枚1,000円(1枚券は当日のみ販売)

詳しくは

シティプロモーション推進課内・伊万里市物産観光振興協議会事務局
☎0955-20-9031

武雄市

「あっちゃんあがつくさいとうしのぶ絵本原画展」

日時/2月12日(日)まで

内容/絵本作家さいとうしのぶさんの絵本「あっちゃんあがつく たべものあいうえお」の原画を展示しています。おいしいものがいっぱい!な絵本原画展。ぜひお楽しみください!

場所/武雄市図書館 こども歴史コーナー

入場料/無料

武雄市図書館
武雄市こども図書館
instagram詳しくは
武雄市こども図書館
☎0954-22-0222募
Member

いのししパトロール隊員の募集

有害鳥獣による農作物被害対策や市民の安全確保を図る「いのししパトロール隊員」を募集します。

募集人員/1名

採用方法/書類審査及び面接審査

雇用期間/4月3日(月)~令和6年3月31日(日)

勤務開始日/4月3日(月)

勤務時間/8:30~17:15 週4日勤務

報酬/日額6,614円~6,795円

申込期限/2月20日(月)

申込方法/履歴書を農林課へ提出

面接日/3月1日(水)

詳しくは 農林課 ☎0954-23-9335

催
Event

企画展「燃える石を掘れ!!」

日本のエネルギーを支えた石炭。北方町はかつて石炭産業が盛んな地域でした。北方の炭鉱が閉山してから50年が過ぎるのを記念して、武雄・北方の石炭史を紹介します。

日時/2月25日(土)~3月26日(日)

9:00~17:00(日~木曜日)

9:00~18:00(金・土曜日)

場所/武雄市図書館・歴史資料館 蘭学・企画展示室

■ギャラリートーク

3月5日(日)、3月25日(土) 14:00~

詳しくは 武雄市図書館・歴史資料館
歴史資料係 ☎0954-28-9105健
Health

2023 AYA世代がん講演会

AYA世代(15~39歳)で新たにがんの告知を受ける方は年間2万人と言われていています。AYA世代の方々は就学、就労、結婚、家族計画と人生を決める重要な出来事が闘病と重なる時期でもあり、多くの方が悩みを抱えています。佐賀県のAYA世代のがんの現状やがんに関する正しい知識を一緒に学びましょう。

日時/3月5日(日) 13:00~15:30

場所/佐賀メディカルセンタービル

対象・定員/がん患者・家族・一般の方 先着50名

参加費/無料

申込/下記フリーダイヤルへお申込みください。

申込締切/3月2日(木)

詳しくは 佐賀県がん総合支援センター(さん愛プラザ)
☎0120-246-388

新鮮な情報をお届けしています!

市の情報や、重要なお知らせを素早く、わかりやすくお届けするために「たけおポータル」で情報を発信しています。ぜひご利用ください。



▲「たけおポータル」

0 CARBON CITY IN TAKEO



毎年2月は省エネ月間！

check！

国民の省エネルギー意識の高揚と一層の定着を図るために、冬季のエネルギー需要期である2月を「省エネルギー月間」と定めています。

…… 市の取組みはこちら ……

ゼロカーボンシティ in たけお



ゼロカーボン実行計画



お問い合わせ 環境課 ☎0954-27-7163

市では、2021年12月に「武雄市ゼロカーボン実行計画」を策定し、豊かな自然環境を次世代に残すため、省エネの推進など様々な取組みを提案しています。

武雄市の令和元年度二酸化炭素の排出量

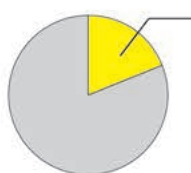

全体の排出量のうち約2割が家庭から排出されています！
(自家用自動車の排出分は別)
参考：環境省

CO2を減らし、地球温暖化対策に繋げるためにも、省エネの必要性がより一層高まっています！

家庭から排出されるCO2を少しでも減らすために

できることから始めよう！

1 暖房時の室温は20℃を目安に設定する

2 エアコンのフィルターをこまめに掃除する

3 省エネルギー性能が高い家電等へ買い換える

4 節水型シャワーヘッドに交換する

ほかにも！

資源エネルギー庁のHPですぐ取組める省エネが紹介されています！



国民年金保険料の納付は口座振替・クレジットカード納付がお得！

国民年金保険料のお支払いは納め忘れのない口座振替やクレジットカード納付をご利用ください。更に前納制度を利用されると保険料が割引になります。

令和4年度の保険料で算出した場合/
口座振替 1年前納 4,170円お得
クレジットカード 1年前納 3,530円お得
(1ヶ月、6ヶ月、1年、2年の前納選択があります。)

なお、新規に4月からの保険料について6ヶ月以上の前納を希望される場合は、2月末までに申請をしてください。

申請時に必要な物／

- ・基礎年金番号がわかるもの
- ・口座振替の場合…通帳、届出印
- ・クレジットカード納付の場合…クレジットカード

詳しくは 武雄年金事務所 ☎0954-23-0121
健康課 国保年金係 ☎0954-23-9135



武雄市民大学 令和5・6年度「7期生」学生募集

シニアの生きがいづくりや学びの場として、毎月1回、講義や部活動を通して仲間とふれあい、親睦を深めませんか？

募集人員／150名

出願資格／市内在住の60歳以上で2年間受講が可能の方

講義等／開校日：月1日（基本第3水曜日）

講義：1講座90分 1日2講座

受講料／一期（2年）12,000円

6,000円/年を各年4月に納入

出願受付／

■新規希望者（過去に在学したことがない方）

受付場所／各町公民館

受付期間／2月16日（木）～2月22日（水）

※土日除く

受付時間／9:00～16:00

※申込書及び募集要項は各町公民館にあります。

■再入学希望者（過去に在学したことがある方）

受付場所／武雄市文化会館事務室前

受付日／2月27日（月）※先着順（定員になり次第終了）

受付時間／9:00～

詳しくは 武雄市民大学事務局（生涯学習課内）

☎0954-23-5168

令和4年分 確定申告

開設期間
会場

2月16日(木)～3月15日(水)
武雄税務署会議室(市役所庁舎5階)

※申告・納期限とは異なります。

確定申告会場の混雑を回避するため、状況に応じて早めに受付を終了し、後日の来場をお願いする場合があります。
新型コロナウイルス等感染防止の観点からも、ぜひご自宅からe-Taxをご利用ください。

01/ ご来場にあたって

入場には『入場整理券』が必要となります。

1. 当日会場で配布



入場整理券
〇月〇日
00:00～00:00

※当日のみ有効

2. LINEアプリによる事前発行



2～10日先までの事前発行が可能です。

※LINEアプリによる当日分、翌日分の整理券の事前発行はできません。

国税庁公式LINEアカウントを友だち追加▶



※入場の際は、日時が印字された入場整理券または日時を表示したLINE画面を提示してください。
※指定された入場時間内にご来場ください。

02/ 確定申告書の作成

ご来場される方で、スマートフォンをお持ちの方は、原則、ご自身のスマートフォンにより、ご自身で申告書の作成を行っていただきます。

▶マイナンバーカード方式でスマホ申告を行う場合

- ①マイナンバーカード ②マイナポータルアプリのインストール
- ③マイナンバーカードの暗証番号(署名用:英数字6～16桁、利用者証明用:数字4桁)



03/ 令和元年及び令和3年の大雨による災害を受けられた方へ

令和元年分または令和3年分の確定申告で雑損控除の適用を受け、所得金額から控除しきれなかった金額がある場合には、翌年以後3年間に繰り越して、各年分の所得金額から控除することができます。
なお、この繰越しをするには、損失が生じた年分以後連続して確定申告書を提出する必要があります。

04/ 国税の納付はキャッシュレス納付をご利用ください

- 振替納税 e-Taxまたは書面で振替依頼書を納付の期限までにご提出いただければ、1度の手続きで指定の口座から毎年自動で引き落とされます。
- new! スマホアプリ納付 利用可能なPay払いは国税庁のホームページでご確認ください。

詳しくは

武雄税務署 ☎0954-23-2127

有料広告

カットからシャンプーまで移動せずにワンストップ
長時間座っても疲れない極上の椅子でおくつろぎ下さい

1席だけの貸し切り美容室 NEW OPEN!

自然に囲まれたロケーション。リラックスできるプライベートサロンです

カット 2,000～4,600円
(スタイルにより)

カラー 5,500円～
*その他お気軽にお問合せ下さい

入口スロープあり
ご予約 Tel.0954-33-0697
公式 LINE ID: @307dazrk

charm 武雄町永島(宇宙科学館近く)



Check!



2 あじわいの あらびきウィンナー

添加物が気になる加工食品も、グリーンコープなら不要な添加物を使用せず安心! あらびきウィンナーは、生まれたての子豚から大事に育て、合成抗菌剤や成長ホルモン剤不使用の産直豚を使っています。



注意事項 サンプルのお申し込み方法について

- ① サンプルをご指定される場合は、フリーダイヤルからお申し込みください。
- ② ホームページからお申し込みでは、サンプルのご指定は出来ません。上記商品サンプルからいずれかお1つをお届けいたします。(お届けする商品サンプルは地域によって異なります。)
- ③ 1世帯、1品になります。④ 組合員の方はご遠慮ください。 ※写真はイメージです。



Check!

1 産直びん牛乳 ノンホモ

遺伝子組み換えでないトウモロコシを主飼料にした母牛の生乳は、人体に有害な菌を殺し、生乳の風味と栄養をできるだけ残す殺菌方法が施されています。牧場のしほりたてのような、ほんものの牛乳、子どもたちに安心して飲ませられる牛乳で大人気の商品です。



Check!

3 ちくわ 4本組

すり身に弾力感を増すための添加物「リン塩酸」を使用していない、無リンすり身のみを使用。無リンすり身なのに弾力のある歯ごたえが特徴で、魚のうま味がたっぷりです。

安心!安全!おいしい!
添加物や農薬の心配が少ない!と評判の
グリーンコープの商品の中から
人気商品を無料でお届けします。

おいしい無料サンプル プレゼント!!

二次元コードで
携帯電話から
アクセスはコチラ

0120-349-017

〈電話受付〉月～日/9:00～21:00 祝日可/年末年始除く
※このフリーダイヤルは、サンプル請求のみに限らせていただきます。

グリーンコープ <https://www.greencoop.or.jp>



グリーンシステム Green system

グリーンコープは、お得で便利なコープでもあるんです。
ライフスタイルに合わせたサービスをお選びください。

利用人数が多いほど、お得になります。

1人から 一番人気

個人宅配

お1人で利用出来ます。
ご自宅や職場などご指定の場所へ配達いたします。
週単位の手数料でなく、月単位の手数料です。月5週(回)配達でも、変わらず440円(税込)～880円(税込)とお得です。一定額以上の利用があれば、配達手数料は無料となります。

配達手数料
月額440円(税込)～880円(税込)
配達手数料は例によって異なります

2人から 一番おすすめ

ペア配

個配は手数料がかかるし...班はちょっと...
そんな人にピッタリなのがペア配。個人宅配の手軽さと、班配達の楽しさをおこなえた、2人用の購入システムです。
どちらかお一人が1ヶ月以上ご利用がない場合は配達手数料が発生いたします。

配達手数料 **無料**

自宅・職場で 一番お得

班配

もっともお得なのがこの班配。人気の理由は多くの商品が、カタログ価格から3%安く買えます。班だけほとんど1人分ずつ仕分けされて届くので、手間もかかりません。職場で利用されている人が増えています。

配達手数料 + カatalog価格から **3%割引**
※一部、対象外の商品があります。

利用者急増中 都合の良い時間に受け取れます

キープ&ショップ

キープ&ショップとは、お店機能もかねて商品預かりステーション。営業時間内ならいつでも商品を受け取ることが可能です。お店機能もかねておりますので商品を見てその場で買えたりします。また、預かり手数料も必要ないのでお得に利用できます。

預かり手数料 + カatalog価格から **3%割引**
※一部、対象外の商品があります。

ママにやさしい **個配なのに無料**

赤ちゃんすくすく個配

妊婦さんや0歳児のお母さんがいらっしゃるご家庭が対象です。お申し込みから一年間利用金額に関係なく配達手数料無料です。

1度目の出産・妊娠にかぎらず、2度目以降も適用されます
※赤ちゃんすくすく個配はグリーンコープ生協おおさかでは、実施しておりません。

配達手数料 **無料**

グリーンコープの加入申込はネットで簡単! 24時間受付

お申し込み後、カタログなどのお届けに最寄りの配達センターよりお伺いいたします。その際に、利用にあたってのご説明や、配達曜日などをご案内させていただきます。

STEP1 エリアと規約のご確認
STEP2 お申し込み情報の入力
STEP3 入力情報のご確認
STEP4 加入申し込み完了!

パソコンから <https://www.greencoop.or.jp>

スマホから

優秀映画鑑賞会

全席自由！
2日間見放題！

500円

文化会館にて販売中！
☎0954-23-5165

とき 2月24日(金)・25日(土)
会場 武雄市文化会館 小ホール

風俗喜劇に重喜劇、ユーモアあふれるコメディ
名作から厳選した4作品が見放題！～令和4年度優秀映画鑑賞推進事業～



本日休診



幕末太陽傳



貸間あり



喜劇 女は男のふるさとヨ

上映スケジュール

2/24(金)	作品名	2/25(土)
10:00～11:37	本日休診	16:40～18:17
12:30～14:20	幕末太陽傳	14:35～16:25
14:35～16:27	貸間あり	12:30～14:22
16:40～18:10	喜劇 女は男のふるさとヨ	10:00～11:30

※鑑賞券は2日間通し券です。
再入場の際は半券が必要です。

※新型コロナウイルス感染予防対策として、
ご来場の際はマスクの着用をお願いします。
また、発熱や体調がすぐれないお客様はご
入場をお断りさせていただく場合がございますので、
予めご了承ください。

主催：武雄市、国立映画アーカイブ

特別協力：武雄市文化協会、文化庁、(一社)日本映画製作者連盟、全国興行生活衛生同業組合連合会、株式会社松竹
鑑賞会に関するお問合せ：文化課 ☎0954-23-9181

有料広告



**ハートフル
まんでん**

NPO法人

まんでん福祉の会

- 就労継続支援 A型・B型 ● 相談支援事業 ● 就労移行支援 ● グループホーム
- 生活介護 ● 児童発達支援 ● 訪問看護 ● 放課後等デイサービス

佐賀県指定障害福祉サービス事業 武雄市武雄町大字昭和 39-11(ハローワーク武雄 西へ10m) ☎0954-33-1331



**使わなくなったパソコンなど
無料で引き取ります！**

- ・デスクトップ・ノートPC・タブレット端末
- ・スマートフォン・携帯電話

ぜひ、一度ご相談ください！
※プリンタ・キーボードは引き取り不可です。

問い合わせ先 **ハートフルまんでん**
0954-33-0201

24 お知らせ

☆武雄競輪場・サテライト武雄 場外販売!

2月2日(木)～3日(金) 岐阜F I
 2日(木)～5日(日) 奈良記念GIII
 2日(木)～4日(土) 松山F I ナイター☆
 9日(木)～11日(土) 岸和田F I
 9日(木)～12日(日) 静岡記念GIII
 10日(金)～12日(日) 前橋F I ナイター☆
 15日(水)～17日(金) 佐世保F I ナイター☆
 16日(木)～19日(日) 施設整備等協賛競輪GIII in 伊東温泉
 18日(土)～20日(月) 熊本F I in 久留米

2月18日(土)～20日(月) 四日市F I ナイター☆
 20日(月)～22日(水) 玉野F I
 23日(木)～26日(日) 全日本選抜競輪G I in 高知
 24日(金)～26日(日) 別府F I

☆サテライト武雄 場外販売!

2月1日(水) 松戸F I

☆武雄競輪場公園で遊ぼう!

BMXミニコースを備えた公園が大人気です!
 (自転車貸出料無料(持ち込み可) トイレ完備 駐車場併設)

詳しくは たけお競輪 ☎0954-23-2701



私の趣味自慢

皆さまからお寄せいただいた、
川柳・俳句をご紹介します。

お題は 「恵方巻」

R5.1.15 締切分

次号のお題は
「ひなまつり」

毎月15日までに送られてきた作品の中から、広報課で選考して翌月の広報武雄に掲載します。ご応募お待ちしております。

申し込み方法/

住所・氏名・年齢・電話番号を記入し、次の①～④の方法でご連絡ください。

- ①ハガキで広報課宛に郵送
- ②封書で広報課宛に郵送

恵方巻 二人で分け合う がばいじいさん (北方町)	山はるか 光りを帯びて 堀川 すみよ (北方町)	うさぎ年 宝まるめて 山口 峯志郎 (武内町)	七品の 太巻ガブリ 母の味 にゃんこバーバ (武内町)	恵方巻 幸の彼方を 見て食べる 山崎 勝利 (橘町)	方角を 定めしがぶり 恵方巻き 中山 幸子 (武雄町)	恵方巻 南南東向き 無言で食む 平山 智枝子 (武雄町)	黙食も 笑顔あります 恵方巻 松江 春生 (武雄町)
---------------------------------	--------------------------------	-------------------------------	--------------------------------------	-------------------------------------	--------------------------------------	---------------------------------------	-------------------------------------

問合せ
申込先

広報課 趣味自慢担当 〒843-8639 佐賀県武雄市武雄町大字昭和12-10
 (電話) 0954-23-9121 (FAX) 0954-23-3816 (メールアドレス) kouhou@city.takeo.lg.jp

有料広告

いきいきシルバーフェアさが2023

会場：佐賀市街なか交流広場 656広場
 日時：令和5年3月4日(土) 10:00～

内容・日程等は変更になる
場合があります。

入場
無料



- ・出展販売、大抽選会
- ・会員ファッションショーなど

申込み
お問合せ先

公益社団法人 佐賀県シルバー人材センター連合会
 TEL 0952-20-2011 FAX 0952-20-2015
 または、お近くのシルバー人材センターへ 《平日9:00～17:00》



おたんじょうおめでとう



武雄町	田中	美羽那	俊彦 / 裕子 (武雄)	橘町	黒岩	おと	龍一 / 真子 (納手)
	朝重	佑梧	孝康 / 由貴 (武雄)	朝日町	山口	朔七	将輝 / 遥香 (甘久)
	荒木	音々	公平 / 恵美 (上西山)		樋口	愛依	雄一 / 智巴瑠 (中野)
	蒲地	悠仁	浩孝 / 麻里子 (上西山)		外尾	彪志	信二 / 瑞生 (黒尾)
	古川	千乃	貴大 / 朋美 (上西山)	武内町	松尾	唯斗	孝祐 / 杏樹 (柚ノ木原)
	原田	恵菜	邦光 / 尚美 (下西山)	西川登町	福田	心羽	大 / 明佳 (小田志)
	中村	心音	洋介 / 莉歩 (新町)	山内町	古川	功大	慎二 / 夏希 (三間坂)
	稲富	萌	栄 / 沙希 (小楠)		讃井	琴華	涉 / 舞華 (大野)
	外尾	優依	大介 / 美幸 (小楠)		原口	結菜	亮 / めぐみ (宮野)
	鍋内	連	義昭 / 清華 (花島)	北方町	北島	夢大	翼 / 美咲 (木の元)
小田	弦太郎	聖志郎 / 志保美 (永島)					

KANDEL JENISH KANDEL JAGAN NATH
/ ACHARYA KANDEL SAMJHANA (新町)

(1月15日受付分まで)

市長・議長の交際費の公開

令和4年10月～令和4年12月分

	市長交際費	
	件数	金額(円)
弔慰	4	44,624
見舞い	0	0
祝儀	0	0
せん別	0	0
賛助	2	10,000
接遇	1	2,200
会費	3	19,000
その他	1	110
合計	11	75,934

	議長交際費	
	件数	金額(円)
弔慰	2	15,604
見舞い	0	0
祝儀	2	10,000
せん別	0	0
賛助	2	8,000
接遇	1	4,914
会費	2	6,000
その他	2	11,623
合計	11	56,141

ひとの動き

総人口	47,700 (-20)	武雄町	17,014 (+1)
男	22,731 (-5)	橘町	2,332 (-4)
女	24,969 (-15)	朝日町	6,219 (+4)
世帯数	18,857 (±0)	若木町	1,518 (-6)
		武内町	2,197 (+9)
		東川登町	2,024 (-7)
		西川登町	1,592 (-4)
		山内町	7,988 (-13)
		北方町	6,816 (±0)

※令和4年12月末日現在
()は前月比
外国人を含む

有料広告

UP Partners アップパートナーズ **税理士法人アップパートナーズ 佐賀伊万里オフィス**

相続対策、相続税申告、事業承継対策
対応しております。お気軽にご相談下さい。

住所：佐賀県伊万里市二里町大里乙 1766-4 TEL：0955-23-6712

HPはこちら →

防災アプリ「たけぼう」

市の防災情報をリアルタイムで受取ることができます。

iOS版 Android版

防災放送

防災放送が聞き取りにくいときは...

通話料 無料 ☎0800-200-4004

上記番号で直近の放送内容をご確認ください。
※携帯電話からもご利用できます。(通話料無料)

■お問合せ 防災・減災課 ☎0954-23-9223



シリーズ

武雄の治水

vol.12

～水と共に生きるまちへ～

今回のテーマは

松浦川の治水対策

松浦川は山内町青螺山^{せいらざん}を中心に、鳥海川等の支川を合わせながら北流して玄界灘へ注いでいます。河川の断面不足と近年の集中豪雨により、たびたび浸水被害が発生しており、河川改修が進んでいます。

河川拡幅工事と堰の改修

松浦川流域は、平成2年7月豪雨で床上浸水13戸、床下浸水93戸の浸水被害を受けました。浸水被害軽減のため、平成14年から県による河川改修事業が着手されています。下流から整備を進めており、現在は武内町真手野地区にある血堰周辺で河川の拡幅工事とともに、川の流れを阻害している堰の改修が行われています。現在の固定堰を可動堰に改修することで、大雨時には自動で堰が転倒し、河川が流れやすくなります。

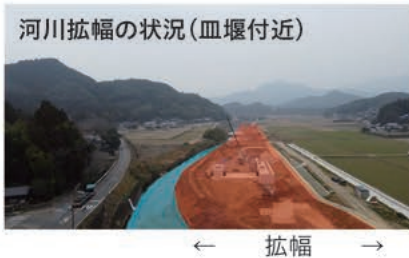
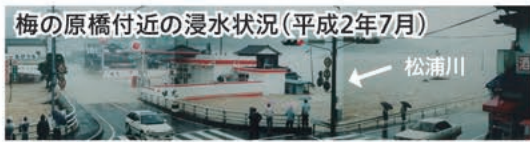

現在の川幅
拡幅部分

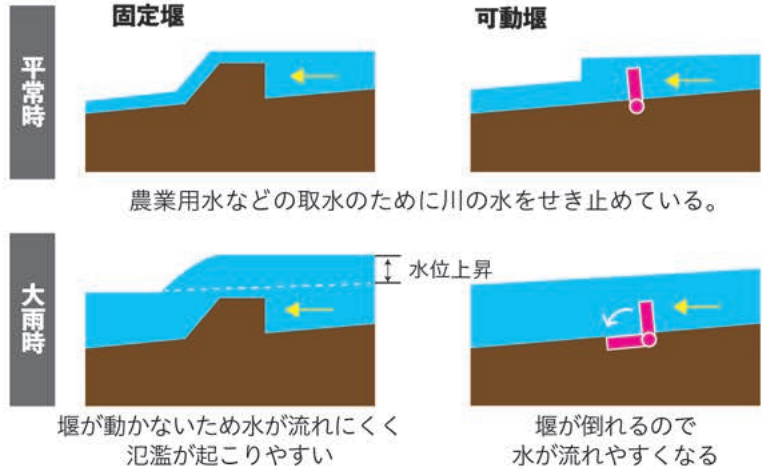

NEWS

焼米ため池の緊急放流施設工事が進んでいます

北方町の焼米ため池では、大雨前の事前放流や大雨後に速やかにため池の水を放流するための工事が行われています。緊急時に放流するための専用のゲートを整備することで、ため池の洪水貯留容量(空き容量)を確保し、下流の浸水被害を軽減することが目的です。



▲現在工事中の様子

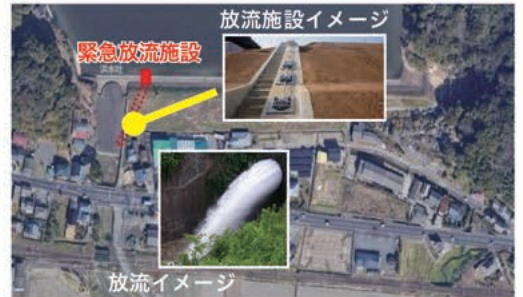

▲完成イメージ

排水ポンプ車を導入しました

内水氾濫を軽減するため、機動力の高い排水ポンプ車2台を導入しました。2台稼働させると25mプール(約540立方メートル)を約20分で空にできる能力を持っています。今後、出水期に向けて、関係機関と協力して排水作業の訓練を行っていきます。

排水能力は
1台あたり毎秒0.25立方メートル



六角川が特定都市河川指定へ

六角川流域の特定都市河川及び特定都市河川流域の指定に向けた手続きが進んでいます。今よりも河川に流れる水を増やさない対策を進め、水害に強いまちづくりを推進します。



詳しくは 企画部 治水対策課 ☎0954-27-7097

シリーズ武雄の治水 バックナンバーはこちらから▶

