

広報 武雄
TAKEO 8
2023



スポーツをする人もしない人も、気軽に立ち寄り楽しめる空間へ。

CableOne SPORTS PARK

ワンスポの旬な NEWS をお届け！

いよいよ始まる！

GOOD AGING ACADEMY

 毎月第3金曜日 13:00～14:00に
 「GOOD AGING ACADEMY」が開講！！
 グッドエイジングアカデミー

日時 9月15日(金) 13:00～14:00
対象 おおむね65歳以上

料金 550円

定員 20名

内容 腰痛を予防するためのゆっくりとしたストレッチ

申込方法

電話でのお申込み ケーブルワン・スポーツパーク ☎0954-28-9850

さらに始まる！

ONE SPO FITNESS LESSON

 火曜日から金曜日、
 毎日様々なプログラムを開講！

8月は体験会開催！

ヨガやストレッチ、バーベルを使用し全身を鍛えるプログラム、有酸素運動で汗を流せるプログラムを開講前に体験できます！

料金
 550円/回

定員
 各回20名
 (ボディシェイプのみ15名)

申込
 8月8日(火)～

●スケジュール

アロマヒーリングヨガ
 23日(水)、31日(木) 19:30～20:10
骨格リセットエクササイズ
 24日(木)、30日(水) 11:00～11:40
お腹お尻シェイプ
 25日(金) 10:00～10:30

ボディシェイプ
 29日(火) 10:00～10:45
ZUMBA
 30日(水) 19:30～20:15
腰痛予防ストレッチ
 31日(木) 10:00～10:30

9月開講！8月15日(火)受付スタート！

3つの料金プラン

1 どれだけ通っても
 4,400円/月

2 限定150名！
 オープン記念価格 3,750円/月
 ※1年経過後は通常価格4,400円/月

3 お試し価格 550円/回
 ※料金は全て税込

申込方法

電話でのお申込み ケーブルワン・スポーツパーク ☎0954-28-9850

**第1回は
 腰痛予防ストレッチ**

 武雄市
 スポーツ施設
 ガイド

 武雄市スポーツ施設
 公式 Instagram

気軽にBBQ・デイキャンプがしたい！

できます！ワンスポで！
1週間前までに予約
利用料無料！
利用可能時間 5月1日～8月31日 9:00～19:00 / 9月1日～4月30日 9:00～17:00

申込先 ケーブルワン・スポーツパーク
 ☎0954-28-9850
 ✉takespo.fac@gmail.com

 申請書のダウンロードは
 こちらから！

使用上のルール

 芝生を傷める可能性があるため
 火気の取り扱いは所定の場所で。

 敷地内の水道で食器や網、鉄板
 などの洗浄はお控えください。

 風が強い日は、火気の取り扱いを
 制限する場合があります。

 ごみや炭、灰などは
 お持ち帰りください。

Check!

 カセットコンロや
 バーナーは
 テーブルの上で使用

Check!

焚火台等は芝生に乗せない

新しくなった体育館でいろんなスポーツを体験しよう！

夏休み 無料開放DAY!
8月9日(水) 10:00～17:00 メインアリーナ / 土の広場 / 芝生広場

国スポ・全障スポってなあに？

 来年、佐賀県で開催される
 国スポ・全障スポの競技を
 体験してみよう！

ニュースポーツを体験しよう！

 みんなが知らない
 新しいスポーツに出会えるかも

自由に遊びつくせ！

 自分で道具を持ってきて
 自由に遊ぶもよし！

 ※対象は市内在住の未就学児・小中学生・高校生及び保護者です。
 ※未就学児は必ず保護者同伴でご参加ください。
 ※体育館シューズ、飲み物等必要な道具は各自ご持参ください。
 ※施設内での事故及び怪我は一切責任を負いかねます。

詳しくは スポーツ課 0954-27-7091

2023.7.8-7.17



Takeo is your home!

セバストポール市との交流 4年ぶりに再開

武雄市とセバストポール市は、1985年の姉妹都市締結以来、相互に市民による訪問交流を重ね、友好を深めています。4年ぶりとなるセバストポール訪問団は、学生16名と大人3名の計19名で来日され、7月8日から17日まで滞在。期間中は、市内のホストファミリーのお宅にホームステイしながら、市内散策や幼稚園の訪問、市内中学校の体験、セバストポール通りでの記念撮影、スポーツチャンバラ体験などをして過ごされました。セバストポール訪問団代表 水谷めぐみ様は、「異国の地で家族以外の方に大切にされる経験や様々な文化に親しむことが世界平和につながります。次回はぜひセバストポール市へお越しください」と挨拶をされ、両市の今後のますますの友好を確認し合いました。



市長だより

先日、全国の市町村長の前で、武雄の豪雨災害について話す機会がありました。災害で得た教訓やその後の対策などについて話したのですが、後日、通信社の配信記事では、「(市長は)豪雨災害の失敗談を赤裸々に語った」と、当時の失敗談だけがフォーカスされていた。失敗談に触れたのは事実ですが、なぜ失敗を強調した記事が配信されたのか。記事の中身に不満があるわけではなく、その理由を冷静に考えてみました。まず一つ目は、災害対応という分野の特性です。災害対応が一番良くないのは決断しないこと。正しいという確信がないと即断即決が求められます。なので、時には失敗することもある。住民の命を守るためには失敗もある意味良しとして、何でも負荷は学ぼうという意識が全国で近年高まっていると感じます。もう一つは、失敗談を「赤裸々に」話すという点にもとても珍しかったこと。実際記者さんから後日そう言われました。最近の世の中は、失敗を許容しない空気が広がっている気がします。でも、成功より失敗の方が多くの学びが得られ、失敗した時にはきちんと反省し、改めべきところは改めなければいけません。失敗があるからこそ、人類は進歩してきました。失敗に対する見方も変えることが、明るくおぼろげで、未来を感じられる社会につながることを信じています。

武雄市長 小松 政

TAKEO

広報武雄 No.210 2023年8月号

CONTENTS

▶ 特集	そのままではもったいない！ 空き家を地域資源に	…04
ニュース	SAGA2024武雄市開催に向けてうちわをいただきました 武雄中央ライオンズクラブ様よりご寄附をいただきました	…09
	令和5年度 武雄市職員採用試験	…15
	やさしい日本語でおもてなし	…23
	家庭からはじめるジェンダー平等	…26
お知らせ	お盆期間中のごみ収集・尿汲み取り 8月は「同和問題啓発強調月間」です	…17
	おたんじょうおめでとう	…30

発行・編集 / 武雄市役所 企画部 秘書広報課 ☎0954-23-9121
〒843-8639 佐賀県武雄市武雄町大字昭和12番地10
印刷 / 有限会社 四季の丘印刷

＼ そのままではもったいない！ ／

空き家を地域資源に



空き家を 活用したい人

- ・ 支援制度を活用できる
- ・ 地域貢献につながる



空き家を 持っている人

- ・ 空き家のリスク解消
- ・ 売却・賃貸による収入



空き家・空き地バンクの状況

現時点での 案内可能物件数	空き家 14件 空き地 7件	計 21件
平成19年度からの 物件登録件数	142件	
平成19年度からの 成約件数(売却数)	110件	
平成19年度からの 新規利用登録件数	386件	

について考えてみませんか？

集まるこの機会に、空き家の活用
について考えてみませんか？
バンクの売却成約率の高さにも現
れていきます。お盆で家族や親戚が
集まるこの機会に、空き家の活用
にメリットがあることが、空き家
バンクの売却成約率の高さにも現
れていきます。お盆で家族や親戚が
集まるこの機会に、空き家の活用

近年、人口減少や既存住宅の老朽
化に伴い、空き家が増加していま
す。市では、およそ7軒に1軒が空
き家という状況ですが、きちんと
管理し、活用することで、地域の「問
題」が「魅力」に変わります。空き
家の持ち主にとっては、空き家所
有に伴うリスクが解消され、活用
する人にとっては、補助金制度な
どを受け取ることができます。双方

注目される空き家ニーズ
売却成約率

77%

空き家 リノベーション補助金

市内の空き家に良質な住環境を整備することで、空き家の解消及び移住定住人口の増加による地域活性化を図るため、住むために購入した空き家のリノベーション(改修)に補助金を交付します。

- 【補助金】改修補助 100万円(改修費の1/2、上限額)
加算金 20万円(店舗・コミュニティスペースなどがある場合)
- 【対象者】市内の空き家を購入し、住むために必要な改修を行う方
- 【対象の空き家】1年以上居住されていない戸建て住宅(店舗併用を含む)
令和4年4月1日以降に取得した空き家
平成13年3月31日以前に建設された建物

詳しくはハブ都市・新幹線課 ☎0954-23-9160



空き家バンクを
活用して移住



熊本の実家から家族を呼び、自然に囲まれ生活中!

矢野 李奈さん

令和2年7月末に購入

嬉野に住んでいた矢野さんは、熊本で大地震があったことをきっかけに、実家にいた祖母・母・姉を呼び、家族で住む家を探すことに。自給自足の生活に憧れていたこともあり、農地付きの現在の家に即決。犬、猫、ヤギ、鶏を飼育し、畑も耕しながら自然に近い生活を送られています。市内まで車で約15分という程よい田舎暮らしがお気に入り。やりたいことに挑戦できる、行動力が高まるそんな家だそうです。

野中 拓さん・小夜子さん夫婦

令和2年2月ごろ購入

生まれ育った嬉野市で陶芸を続けてきた野中拓さん。家族の武雄に住みたいという願いを叶えるため、現在の家を見つけました。空き家バンクの良さは、市役所も一緒に相談にのってくれる安心感。一見、大変に思える契約もスムーズに行うことができます。そんな家のお気に入りは春に沢山の花を咲かせる広い庭と、趣がある主屋。陶芸好きに限らず沢山の方が野中さんの元へ訪れます。今後は、お客さまを招いて催しができればと2人で夢を膨らませていらっしゃいます。

展示場に訪れる際はご連絡を TEL: 090-2391-3049



みんなの 空き家活用術

空き家を
活用したい人

実際に空き家・空き店舗を活用されている方から、生の声をお聞きました。理想の暮らしができたり、仕事の夢が実現したり。空き家の活用を選択肢のひとつにすることで、将来の可能性が広がります。



空き店舗を
利用して開業



武雄の温泉水を使ったテリーヌは絶品!

Bake Story

武雄温泉のすぐそばで、素材にこだわった手作りお菓子を販売するBake Story。知人の紹介で出会った2人が、武雄の名産品を作りたいとの思いで起業されました。温泉街に空き店舗があると知り、開店を決意。最小限の時間と費用でお店をオープン出来たのは、空き店舗ならではの良さです。デザイナーと試行錯誤しながらリノベーションされた店内は、温かみのある落ち着いた空間になっています。皆さんもぜひ、足を運んでみてください。

10:00~16:00 定休日/日曜日
住所: 武雄市武雄町武雄 7326-1
TEL: 080-4788-9547



日本酒飲み比べが味わえる立ち飲み屋!

Guild

何か面白いことがしたい、その一心でお店を開いた外尾 大介さん。日本酒の飲み比べ × 立ち飲みが魅力の Guild には、全国各地から取り寄せた50種類以上の日本酒とオリジナルクラフトビールが用意されています。温泉通りの旅館の近くにあった空き店舗をDIYで好きな空間にリフォーム。空き店舗を活用したおかげで、材料費のみのコストに抑えることができました。今後も新しいことに進んで挑戦したいと意気込む外尾さん。お店と外尾さんのこれから目が離せません。

19:30~24:00 金・土曜日のみ営業
※営業日以外でもご連絡いただくと開店します。
住所: 武雄市武雄町武雄 7329





売り手と買い手をマッチング！ 空き家・空き地バンク

空き家を有効活用し、移住定住の促進による地域活性化を目的としています。
家を売りたい・買いたい方、まずは空き家バンクの仕組みを知り、登録・利用をしてみませんか？

<空き家バンクの仕組み>

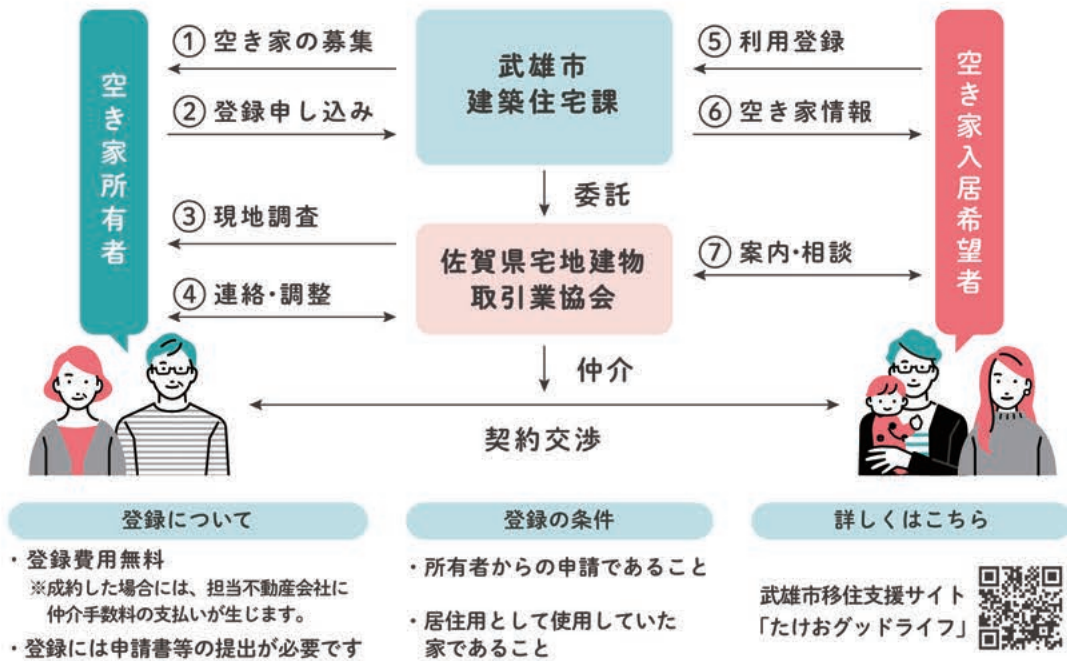

Information

宅地バンク(テバナス)

空き家の土地を贈与(無償譲渡)したい方と宅地を欲しい方とをマッチングする宅地登録制度です。

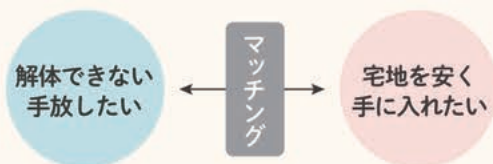

※空き家の減少と宅地の活用促進を目的としているため、空き家の使用はできません。(空き家の解体を前提とした土地の登録のため、物件登録者または利用登録者のどちらかが空き家を解体することが条件です)

詳しくはハブ都市・新幹線課
☎0954-23-9160



空き家除却費用補助金

危険な空き家の、所有者等による適正な管理を推進し、良好な居住環境の確保に資するため、空き家を除却する所有者等に対し、除却工事費用の一部を補助します。

【補助対象空き家】

武雄市に存在する居住の用に供されていた木造建築物かつ昭和56年5月31日以前に着工された住宅であり、1年以上居住、使用されていない空き家

【補助対象者】

住所地の市町村において税の滞納がない個人で、以下のいずれかに該当するもの
・空き家の所有権を有する者またはその相続人(以下「所有者等」)
・長屋の場合は、他の区分所有者全員から除却に係る同意を得た所有者等
・所有者等から除却に係る同意を得た者(隣人、自治会代表者など)

【申請期間】

令和6年1月31日(水)まで

詳しくは 建築住宅課
☎0954-23-9221



空き家に関する相談窓口

相続登記について……………佐賀地方法務局 ☎0952-26-2148
相続・遺言・登記などに関する相談……………佐賀県弁護士会 ☎0952-24-3411/ 佐賀県司法書士会 ☎0952-29-0635



放置空き家とは？

空き家を
持っている人

管理が行き届いていない空き家のこと。
適切に管理せずに、空き家を放置してしまっている場合、周囲にどのような被害をもたらしてしまうのでしょうか。

放置空き家の所有者は、 複数の相続人の所有となっている場合があります！



実家の所有者の死亡後、配偶者と子3人の中から1人に所有者を変更しておけばよかったのですが、相続の手続きを何も行わなかったため、数十年後、さらに相続人が増えてしまう状況に。その結果「空き家」を誰も管理しなくなり、「放置空き家」となってしまいます。

①…現在の相続人
②…①が死亡した際の相続人

所有者との関係が離れると、相続権があるのに他人事になり責任感がなくなってしまいます

放置するリスク

損害賠償を負う恐れ



空き家が倒壊し、被害が発生した場合に損害賠償責任を負う可能性があります。損害賠償額が数千万から数億円と高額になる場合も。

近隣住民への迷惑



雑草の繁茂、害虫や害獣の繁殖・異臭など衛生面や景観の悪化などをもち、地域住民の生活環境に深刻な影響を及ぼします。

犯罪のターゲットに



人の出入りがなく、異変に気付かれにくい空き家は、不審者の不法侵入や放火、粗大ゴミなどの不法投棄を招きやすくなります。

空き家の適切な管理方法

- ① 換気 … 定期的に空気を入れ替え、家の中にたまった湿気を逃がしましょう。
- ② 通水 … 1分ほど水を出しっぱなしにし、水の出方や色をチェックしましょう。
- ③ 掃除 … 特に庭の手入れは重要です。防草シートや除草剤を使用することも一つの手です。



令和6年4月1日から相続登記が義務化されます！

所有者が不明な不動産の発生を防ぐため、相続により不動産を取得した相続人は、相続により所有権を取得したことを知った日から3年以内に相続登記の申請をしなければならないこととされました。正当な理由がないにもかかわらず、相続登記の申請をしなかった場合は過料が課せられることがあります。



NEWS バレーボールインビテーションマッチを開催しました

7月15日(土)、ケーブルワン・スポーツパークオープン記念としてVリーグ男子チームの「ウルブドッグス名古屋」と「大分三好ヴァイセアドラー」による招待試合を開催しました。

会場は満員に近い約800名の皆さまが来場され、昨シーズントップリーグで活躍したチームによる白熱した試合が繰り広げられました。

試合終了後は、選手の皆さまからのファンサービスが始まり、子ども達は大喜び。これからも、子ども達がプロスポーツを通じて夢を持つきっかけを作っていきたいと思えます。

開催に際しご協力いただきました両チームの皆さま、この度は誠にありがとうございました。今シーズンの両チームのご活躍を心よりお祈り申し上げます。



NEWS SAGA2024武雄市開催に向けてうちわをいただきました

株式会社愛まんてん様、特定非営利法人まんてん福祉の会様から、SAGA2024武雄市実行委員会へ協賛のお申出をいただき、7月14日(金)、SAGA2024オリジナルデザインうちわ2,700本の贈呈式を行いました。

うちわには、市内開催競技の会期やピクトグラムがデザインされており、市内小学校の児童へ配布する予定です。

SAGA2024国スポ・全障スポの成功に向け、多大なるご支援を賜り厚くお礼申し上げます。

愛まんてん様、まんてん福祉の会様、誠にありがとうございました。



NEWS 武雄小学校でオンライン英会話教室が実施されました

市では、令和5年度から「武雄市英語力向上事業」に取り組んでおり、その第一弾として市内の小・中学校の希望者を対象に「オンライン英会話」を実施しています。

これはネイティブの先生と子どもたちがリモートで英会話するもので、7月12日(水)に武雄小学校で開催しました。

参加した小学5・6年生16名は、授業で学習した英単語やジェスチャーを活用して英会話を楽しみました。

生の英語に触れ、意思疎通ができる喜びは子どもたちの学習意欲を高めます。今後も引き続きICTを活用したりリモートでの英会話レッスンを実施し、武雄市の英語力向上を図ってまいります。



NEWS 武雄中央ライオンズクラブ様よりご寄附をいただきました

7月19日(水)、武雄中央ライオンズクラブ様より、放課後児童クラブの運営支援のためにご寄附をいただきました。

武雄中央ライオンズクラブ様は、清掃活動等地域に密着した奉仕活動に取り組まれており、会長の古野様は「放課後児童クラブを利用する子どもが増えていると聞いている。少しでも子どもたちのためになれば」と話され、小松市長は「放課後、家に保護者などがいない子どもたちにとって放課後児童クラブは必要な施設。大切に活用したい」と感謝の言葉を述べました。

武雄中央ライオンズクラブ様、誠にありがとうございました。



1 ケーブルワン・スポーツパークを指定避難所に追加しました



この避難所は
武雄市民のみならず、
どなたでも
避難することが
できます。

所在地

武雄町大字武雄 4866 番地

受付場所

メインアリーナ入口付近

2 車両避難場所

災害時の車両避難場所は、公共施設の活用に加え地元事業者にご協力いただきながら、車両の一時的な避難場所として確保しています。この車両避難場所は、気象情報を確認した上で順次開放します。

No.	町名	避難場所	風水害	地震災害	土砂災害	農業用機械	No.	町名	避難場所	風水害	地震災害	土砂災害	農業用機械
1	武雄	武雄ゴールデンラッキー	○	○	○		11	山内	山内中央公園	○	○	○	○
2	武雄	ゆめタウン武雄	○	○	○		12	北方	(株)武雄ゴルフ倶楽部	○	○	○	○
3	武雄	ワンダーランド武雄店	○	○	○		13	北方	きたがた四季の丘公園	○	○	○	○
4	橋	(株)KASHIYAMA SAGA	○	○		○	14	北方	北方小学校グラウンド	○	○	○	○
5	橋	武雄バイパス(二俣交差点)	○			○	15	北方	北方中学校グラウンド	○	○	○	○
6	朝日	朝日小学校グラウンド	○	○	○	○	16	北方	サンスポーツランド北方	○	○	○	○
7	若木	若木小学校グラウンド	○	○		○	17	北方	志久住宅東側	○	○	○	○
8	武内	武内小学校グラウンド	○	○		○	18	北方	社会福祉法人ナイスランド北方 香花苑	○	○	○	○
9	東川登	東川登小学校グラウンド	○	○	○	○	19	北方	武雄北方インター工業団地内公園	○	○	○	○
10	西川登	西川登小学校グラウンド	○	○		○	20	北方	ひばり武雄店		○	○	

開放した際は、防災行政無線や戸別受信機、防災アプリたけぼう等でお知らせします。

ダウンロードはこちら



Android



iOS

詳細(地図付き)はこちら



たけおポータル

3 火災に関するサイレンを変更しました

少しでも早く火災箇所の情報を伝えることができるように、火災発生(鎮火)時のサイレンの吹鳴時間と回数を縮小します。

現行

変更後

火災発生時 (5秒吹鳴・1秒休止) × 5回 (3秒吹鳴・1秒休止) × 3回
 火災鎮火時 30秒吹鳴 5秒吹鳴

申請不要

水道料金 3か月間減免します

原油価格など、さまざまな物価が高騰する中、家庭や事業所などのご負担を軽減するため、「新型コロナウイルス感染症対応地方創生臨時交付金」を活用して水道料金を減免します。

環境課 ☎0954-27-7163

対象者

市内在住者及び
事業者の水道契約者
※官公署を除く

支援内容

1か月あたり20㎥
(最大4,510円)までを減免

対象期間

令和5年7月～9月の使用分
※請求月は9月、10月、11月

検針票

検針時に届く検針票では、
通常の水道料金が
表示されています。
料金は請求時に減免されます。

水道使用量20㎥までの料金例

水道料金 (1か月)	
水量	料金 (税込)
5㎥まで	810円
6㎥	991円
～	～
10㎥	1,628円
～	～
20㎥	4,510円

無料

※使用水量が1か月あたり
20㎥以内の場合、
下水道使用料のみの
請求になります。

※下水道使用料は
減免にはなりません。
引き続き節水に
努めていただきますよう
お願いいたします。

水道使用量21㎥超えの料金例

20㎥を超えた分(21㎥以上)のみの水道料金の納入通知が送付されます。

水道料金 (1か月)	
水量	料金 (税込)
21㎥	4,798円
22㎥	5,086円
23㎥	5,374円

減免後の料金

288円
576円
864円

20㎥の料金(4,510円分)が
減免されます。

【水道をご利用されていない方】

井戸水など自己水源のみを使用されている方には、1か月あたり810円(水道料金5㎥相当額)の補助があります。申請は10月から開始します。詳細はたけおポータル、市報で改めてご案内します。

有料広告

スマホのこと相談し放題!

ケーブルスマホホッ

親身なサポートで「ホッ」。使いやすい料金で「ホッ」。安心のドコモ回線で「ホッ」。
これまで以上に、安心の「スマホホッ」を。

point

店頭受付
+
初期設定サポート!

安心の

point

990 1GB
円から
※通話料、スマホ本体代別。

point

ドコモ回線だから
全国でつながる!

※ケーブルスマホホッはケーブルテレビ、インターネット契約者向けのサービスです。条件等詳しくはケーブルワンにお問い合わせください。

Cable One 株式会社ケーブルワン 武雄市武雄町昭和360 ☎0120-80-7511



Instagram

武雄旅書店

プベル武雄プレゼンツ キッズ音楽祭

プベル武雄プレゼンツによるヴァイオリンとピアノの音楽祭を開催します。演奏するのは、夢や希望を持って音楽を学び楽しんでいる「YUMENIST」の子どもたち。「えんとつ町のプペル」の主題歌などを披露します。夢いっぱいの演奏をお楽しみに。



日時 - 8月2日(水) 17:00~17:30

参加費 - 無料 定員 - なし(お子様連れ可)

日本酒飲みくらべナイト

要申込

良質なお米と豊かな水源に恵まれ、美味しい日本酒を造るための条件が揃っている佐賀県。江戸時代末期に佐賀藩の藩主「鍋島直正公」が酒づくりを奨励したこともあり、佐賀の日本酒には長い歴史と伝統があります。



今回は、「佐賀ん酒」だけを一举に集めた飲みくらべイベントを開催します。佐賀ん酒の美味しさに触れてみませんか。

日時 - 8月18日(金) 19:00~21:00

参加費 - 3,000円 定員 - 12名

申込方法

カウンターまたはお電話、DMによる申込受付
武雄温泉駅観光案内所・武雄旅書店 ☎0954-22-2542



駅前広場ご利用 お問い合わせ・お申し込み

武雄市 まちづくり部 都市計画課
0954-27-7162



有料広告

企業及びシニア求職者説明会



シニア求職者、退職者・企業の人事担当者の皆さん、ご相談に来ませんか

講習会場：ハローワーク武雄

実施時期：令和5年9月14日(木) 13:00~16:00

- ★60歳以上の新たな就業を希望される方
- ★60歳以上の退職を予定されている方
- ★企業を退職する社員のために新たな就職先が必要な担当者の方

お問合せ先

公益社団法人 佐賀県シルバー人材センター連合会

TEL 0952-20-2011 FAX 0952-20-2015

佐賀県シルバー 検索

令和5年度厚生労働省委託事業
高齢者活躍人材確保育成事業

有料広告

看護学科
国家試験
合格率
97.5%

学校法人巨樹の会

武雄看護リハビリテーション学校

オープンキャンパス開催します!!

- ・オープンキャンパス：8/6(日)・8/20(日)
(学校説明、学科説明、学内/病院見学、個別相談、在校生と交流)
- ・就職率開校以来連続100%
※コロナ感染対策を万全にして実施します。

理学療法学科
国家試験
合格率
100%

6月定例会は6月12日から6月29日までの18日間の会期で開かれ、承認議案・予算議案など計8議案と報告11件、請願1件、議員提出議案の意見書1件、特別委員会の設置が審議されました。
また、一般質問は12名の議員から32項目の通告により3日間の日程で行われました。

【主な承認議案】 《5件》

第45号 専決処分の承認について(令和4年度武雄市一般会計補正予算(第11回))

第47号 専決処分の承認について(武雄市国民健康保険税条例の一部を改正する条例)

▷いずれも承認されました。

【主な予算議案】 《3件》

第50号 令和5年度武雄市一般会計補正予算(第2回)

[歳出予算]

○価格高騰重点支援給付金 1億5,184万1千円
電力・ガス・食料品等の価格高騰による負担増を踏まえ、特に家計への影響が大きい低所得世帯に対し、1世帯当たり3万円を給付するもの。

第52号 令和5年度武雄市一般会計補正予算(第4回)

[歳出予算の主なもの]

○強い農業づくり総合支援事業 4億7,917万3千円
新規就農者や規模拡大を志向する農業者を支援することにより、収益性の高い園芸農業を確立し、産地力の強化を図るもの。

第51号 令和5年度武雄市一般会計補正予算(第3回)

[歳出予算の主なもの]

○人流データを活用した観光の新たな価値創造事業 5,343万3千円
カメラの設置やアプリの活用により、人流を把握し、情報提供することで、観光や新規事業を考えている方、現在事業を実施されている方の活用につながるもの。

○リーディングDXスクール事業 317万8千円
ICTを活用した先駆的、効果的な教育実践を進めるため、デジタル教育の指導方法や技術のモデル化、新しい学校づくりに向けた環境整備を行うもの。

○水道料金負担軽減支援事業 1億6,280万6千円
物価高騰の影響を受けている市民生活や経済活動への支援として、水道料金について、7月から9月までの3カ月、毎月20㎡までの料金を減免するもの。

◇補正後予算額 262億2,800万4千円

▷いずれも原案のとおり可決されました。

【請願】 《1件》

請願第1号 北方町を水害から守るための請願

度重なる水害から北方町民の生命や財産を守るため、六角川の改修状況や周囲の状況を考察し、低平地を考慮した「自己完結型」の水害対策を求めるために、次の5項目を武雄市長へ申し入れるもの。

1. 低平地を考慮した水害対策に取り組むこと。
2. 有明海の潮水が六角川に逆流しないような対策を取ること。
3. 内水排水ポンプを止めない水害対策に取り組むこと。
4. 『内水排除のポンプを止めたので大水害にあった』と言われない水害対策に取り組むこと。
5. 200万トン以上といわれた大量の余水処理等を一度に処理ができる水害対策に取り組むこと。

▷採択されました。

【その他】

特別委員会の設置(大学設置に関する特別委員会)

議長を除く全議員(19名)で構成される特別委員会が設置されました。

【賛否が分かれた議案】

6月定例会		賛否表																					
		○は賛成 ●は反対 欠は欠席 —は棄権																					
		番号		1	2	3	4	5	6	7	8	9	10	11	12	13	14	15	16	17	18	19	20
議案等の名称		結果	表決数	古賀珠理	山崎健	毛利清彦	中山稔	江口康成	吉原新司	朝長勇	豊村貴司	上田雄一	古川盛義	山口幸二	池田大生	石橋敏伸	吉川里己	末藤正幸	松尾初秋	山口昌宏	牟田勝浩	杉原豊喜	江原一雄
第51号議案	令和5年度武雄市一般会計補正予算(第3回)	可決	18-1	○	○	○	○	○	○	○	○	○	○	○	○	○	○	○	○	○	○	○	○
第52号議案	令和5年度武雄市一般会計補正予算(第4回)	可決	18-1	○	○	○	○	○	○	○	○	○	○	○	○	○	○	○	○	○	○	○	○
意見書第1号	LGBT理解増進法の慎重な運用を求める意見書	否決	3-16	●	●	●	●	●	●	○	○	○	○	○	○	○	○	○	○	○	○	○	○
	特別委員会の設置について(大学設置に関する特別委員会)	議決	14-5	○	○	○	○	○	○	○	○	○	○	○	○	○	○	○	○	○	○	○	○

▷その他の議案等は全会一致です。

6月定例会の一般質問は、下記の質問項目で行われました。

6月19日(月)			
<p>上田 雄一</p> <p>1. 市長の政治姿勢について</p>	<p>朝長 勇</p> <p>1. 市長の政治姿勢について(持続可能な社会づくりについて) 2. 男女共同参画とLGBTについて 3. 不登校児童、生徒の状況について 4. 子どものワクチン接種について 5. 高架下の活用を含めた地域振興策について</p>	<p>牟田 勝浩</p> <p>1. 市政の諸課題について</p>	<p>山口 昌宏</p> <p>1. 市長の政治姿勢について</p>
6月20日(火)			
<p>豊村 貴司</p> <p>1. 四年制大学の新設について 2. デジタル活用について 3. 福祉行政について</p>	<p>末藤 正幸</p> <p>1. 農政関係 2. 財政について 3. 道路について</p>	<p>山口 幸二</p> <p>1. 武雄市の教育 2. スポーツ施設整備事業 3. 最高の子育てについて 4. 地域安全安心</p>	<p>中山 稔</p> <p>1. 武雄市のデジタル政策とマイナンバーカードの活用について 2. コロナ禍時の健診とAYA(アヤ)世代の健診について</p>
6月21日(水)			
<p>池田 大生</p> <p>1. 市政運営について</p>	<p>江原 一雄</p> <p>1. 公共施設の維持・管理について 2. 新幹線光と影について 3. 国民健康保険制度について 4. ふるさと納税問題について 5. 道路行政について</p>	<p>山崎 健</p> <p>1. 治水対策 2. ゴミ収集について</p>	<p>古賀 珠理</p> <p>1. 武雄市における選挙投票率について 2. 高齢者支援について 3. ヤングケアラーについて 4. 武雄市の文化について</p>

議案等の詳細はたけおポータル (<https://www.city.takeo.lg.jp/shisei/shigikai/R5gikai/202306/>) をご覧ください。

武雄市議会のご案内

- 武雄市議会ホームページ <https://www.city.takeo.lg.jp/shisei/shigikai/>
市公式HP(たけおポータル)メニューの「武雄市議会」アイコン、または市議会バナーをクリック



▲たけおポータル(武雄市議会)

- 文字通訳 https://capti.ai-mini.com/capti/lg_takeo/user.html
本会議の概要を文字でお伝えするため、会期中インターネット上の専用サイトを開設し、本会議と同時進行で文字の通訳の配信を行っています。



▲文字通訳

あなた × 武雄市

可能性は

ムゲンダイ

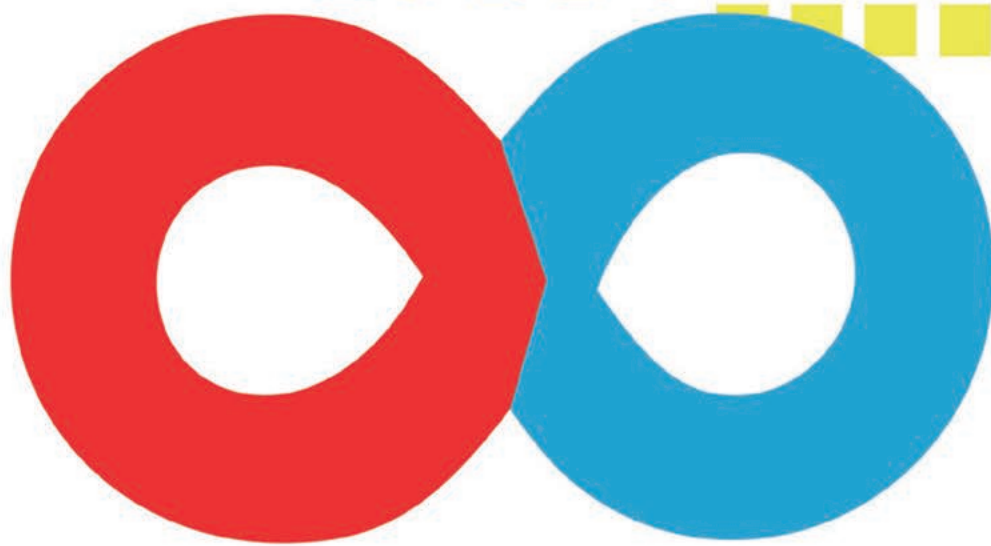

令和5年度 武雄市職員採用試験

試験区分

一般事務 それぞれ若干名
(大卒程度・高卒程度・社会人枠・保健師・
社会福祉士・土木(大卒程度)・土木(高卒程度))

受付期間

8月18日(金)まで

試験内容配布場所

総務課(市役所4階)・各町公民館・武雄市図書館

武雄市職員採用試験
案内ホームページ
(たけおポータル)

<http://www.city.takeo.lg.jp/recruit/>



総務課 人事係
☎0954-23-9315



2023年 / 令和5年

武雄地区休日急患センター

電話 / ☎0954-22-5599
診療日 / 日曜・祝日、12月31日、1月1日～3日
時間 / 9:00～17:00

小児救急電話相談

毎日 19:00～翌朝8:00
☎#8000

(小児時間外診療)

診療時間 19:00～21:00
(毎日)武雄地区休日急患センター
☎0954-22-5599

※火・水曜日は下記でも受診できます。
(火曜)鹿島藤津地区医師会の協力医療機関
杵藤地区消防本部
☎0954-22-4207
(水曜)鹿島時間外こどもクリニック
☎0954-63-1838

精神科救急医療 電話窓口

精神症状の悪化により緊急に医療の必要がある方への医療相談。
24時間365日専門スタッフが対応します。
☎0952-20-0212

救急医療機関問合せ

杵藤地区消防本部
☎0954-22-4207

Calendar table for the first half of the month (days 1-15) with activity icons.

Calendar table for the second half of the month (days 16-31) with activity icons.

各種相談

法律相談 ※要予約(定員3人)
☎0954-23-9122
13:30～15:00
1日(火)市役所2階相談室
18日(金)市役所2階相談室
弁護士相談 ※要予約(定員5人)
☎0954-26-8013
13:00～16:00
10日(木)社会福祉協議会 本所
24日(木)社会福祉協議会 山内支所
遺言・相続相談 ※要予約(定員4人)
☎0954-26-8013
13:00～17:00
17日(木)社会福祉協議会 本所
身体障がい者相談
☎0954-23-9235
9日(水)10:00～15:00
市役所1階 1-1相談室

行政相談
☎0954-23-9122
9:00～12:00
23日(水) 市役所2階相談室
女性総合相談
毎週月・木曜日 9:00～16:00
※祝日を除く
(こども家庭課)☎0954-23-9129
女性が元気になるセンター
女性総合相談
☎0954-22-0122
毎週火・水・金曜日※祝日年末年始を除く
(火曜日は電話相談のみ)
10:00～15:00
女性いろいろ相談
(男女参画課)☎0954-23-9141
10:00～12:00
26日(土)子育て総合支援センター

特設人権相談
☎0954-23-9315
9:00～12:00
9日(水)北方公民館
土地建物無料相談
☎0952-32-7120
13:30～16:30
23日(水)市役所2階相談室
消費生活相談
(消費生活センター)
☎0954-23-9500
平日 9:00～16:30
※祝日年末年始を除く
市役所2階
外国人向け相談
☎0954-23-9122
平日 8:30～17:00
※祝日年末年始を除く
市役所2階

みんなの健康 (健康課)☎0954-23-9131

健康栄養相談
9:30～11:30
8日(火)・22日(火)武雄市役所
※日程は変更になることがあります。
こころの相談 ※要予約
13:00～16:00
17日(木)武雄市文化会館
☎0954-23-9131

文化会館催し・憩い

★文化会館催し
(問合せ先)☎0954-23-5165
各催し物の詳しい情報は、開催場所である武雄市文化会館までお問合せください。
●憩い
(日輪荘)☎0954-22-3288
※土日祝日を除く
謡曲… 隔週月 10:00～
吟詠… 隔週水 10:00～
囲碁… 毎週月・水・金 9:30～
(例会は隔週月曜日)

子育て 子育て総合支援センター ☎0954-36-3700

赤ちゃんひろば
10:30～11:30 各日10組
16日(水)子育て総合支援センター
18日(金)子育て総合支援センター
親子でリフレッシュタイム(ダンス)
10:30～11:30 10組
17日(木)子育て総合支援センター
上記催しは全て予約制になります。
予約受付開始 8月7日(月)～

子どもの健康 (こども家庭課)☎0954-23-9216

プレママサロン
受付 13:15～13:30 ※要予約
23日(水)北方保健センター
助産師さんのなんでも相談室
受付 9:30～11:00 ※要予約
3日(木)北方保健センター
すこやか相談
受付 9:30～11:00 ※要予約
24日(木)山内保健センター

子育て交流ひろば 10:00～12:00

- あひあい キッズステーション
あっぷっぷ 山内公民館
くすっこ 若木公民館
にこにこ 西川登公民館
サンサン 朝日公民館
たけのこ 武内公民館
おほしさま 橋公民館
いちご 東川登公民館



結婚支援

電話またはメールで予約受付
(お結び課)☎0954-27-7500
メール: omusubi@city.takeo.lg.jp





令和5年9月
県営住宅入居予備者募集

募集団地/鹿島市・武雄市(6団地)
しおりの配布/9月1日(金)~12日(火)
※3日(日)・9日(土)・10日(日)は休み
申込受付/9月4日(月)~12日(火) 9:00~19:00
※土日除く
受付場所/指定管理者 川原建設(株) 武雄管理室
(武雄町昭和265番地)
提出書類/①申請書(武雄管理室で配布しています。)
②家族全員分の令和4年分所得証明書、
または令和4年分の源泉徴収票
公開抽選日/9月19日(火) 武雄総合庁舎2階大会議室
詳しくは 指定管理者 川原建設(株) 武雄管理室
☎0954-26-0522



8月は「同和問題啓発強調月間」です

佐賀県では、毎年8月を「同和問題啓発強調月間」としており、県内各地で様々な啓発行事が実施されます。市では、「同和問題講演会」を開催します。
日時/8月28日(月) 13:30~15:30(開場12:45)
場所/武雄市文化会館 大ホール
テーマ/変容する現代社会の部落差別
講師/阿久澤 麻理子氏
(大阪公立大学人権問題研究センター 教授)
※入場無料。県への事前申込が必要です。
詳しくは 佐賀県 人権・同和对策課 ☎0952-25-7063
武雄市 総務課 ☎0954-23-9315



全国一斉「こどもの人権相談」強化週間
~「ひとり」じゃないよ 一緒に考えよう~

法務局では「こどもの人権110番」、「こどもの人権SOS-eメール」によって、こどもをめぐる様々な人権問題の解決を図るための人権相談を行っています。「こどもの人権110番」では、いじめ・虐待などのこどもの人権にかかわる悩みごとや心配ごとなどの相談に応じています。下記の期間は受付期間が延長され、土・日曜日にも相談ができます。相談内容の秘密は固く守られます。ひとりで悩まず、お気軽にご相談ください。
強化週間/8月23日(水)~29日(火) 8:30~19:00
26日(土)・27日(日) 10:00~17:00
相談担当者/法務局職員、人権擁護委員
電話相談/0120-007-110(フリーダイヤル)
詳しくは 佐賀地方法務局 人権擁護課
☎0952-26-2195

TAKEO Information

くらしのヒントや気になるイベントなど、
耳寄り情報を一挙にお届け。
今月もお見逃しなく!



お盆期間中の
ごみ収集・し尿汲み取り

お盆前のし尿汲み取りは大変込み合いますので、お早めにお申込みください。

	8月							
	10	11	12	13	14	15	16	17
	木	祝	土	日	月	火	水	木
ごみの収集	○	○	休	休	○	○	○	○
し尿汲み取り	○	休	休	休	休	休	休	○

し尿汲み取りの申込先/

【山内町】(有)山内環境整備 ☎0954-45-3490
【北方町】(株)三協環境開発 ☎0954-36-2115
【山内町・北方町以外】
(有)武雄衛生 ☎0954-23-2582
(有)武雄ひまわり環境 ☎0954-22-3357

詳しくは 環境課 ☎0954-27-7163



更新手続きが必要です
一児童扶養手当・ひとり親家庭等医療費助成一

児童扶養手当及びひとり親医療費助成を受給している方は、毎年8月に現況届・更新の手続きを行わなければ受給ができなくなります。該当者には通知書を送付しています。

受付場所/こども家庭課 給付係(市役所1階)
受付期間/8月1日(火)~31日(木) 8:30~17:15
平日や日中に来庁できない方は時間外での受付をご利用ください。

時間外受付期間/

8月21日(月)~25日(金) 17:15~19:00
8月26日(土)・27日(日) 9:00~12:00
上記受付期間は、時間外受付側入口をご利用ください。

詳しくは こども家庭課 ☎0954-23-9216



「体を洗ってからお風呂に入ってください」

本誌23ページ、「やさしい日本語でおもてなし」

有料広告

Google Play
でインストールしよう

防災情報はプッシュ通知 地元の情報満載データ放送連携

スマホ用アプリ配信中!!

現在地から避難所まで避難経路標示
スマホでゴミ収集チェック!
出先でも簡単操作で地元の天気 地域情報
お休みの時も安心 休日の当番医や電話番号 各施設の連絡先があります

App Store
からダウンロード

androidの方

iOSの方

Webもアプリも検索は【テレビ九州】 ☎0954-20-2580 株式会社 テレビ九州

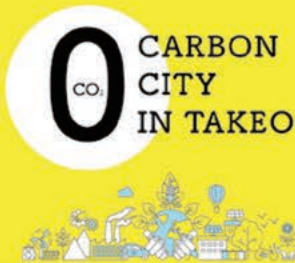

グリーンカーテン

👉 check !

ゴーヤやアサガオなどのつる性植物を建物外壁面や窓にカーテンのように育てたもの。太陽光を遮り室温の上昇を抑える効果があり、省エネとゼロカーボンにもつながります。

お問合せ 環境課 ☎0954-27-7163

グリーンカーテンコンテストを実施します！



市では、ゼロカーボンの実現に向け、グリーンカーテンを推奨しています。ご家庭や店舗、事業所などで取り組まれた方は写真を添えてぜひご応募ください！

応募方法 ▶

応募用紙に必要事項を記入し、写真（2L版①と②）を提出してください。
①カーテン全景を写したもの ②お気に入りの角度の写真
※応募用紙はたけおポータルからダウンロードできます。
環境課（市役所2階）、各町公民館にも設置しています。

応募期間 ▶

8月1日（火）～8月31日（木）

賞 ▶

最優秀賞(1点)、優秀賞(2点):入賞者には賞品を贈呈します。(参加賞あり)
※応募数が5点未満の場合は、コンテストの開催を中止します。



▲たけおポータル



ひとり親のためのパソコン講座

ひとり親家庭が安定した生活を得るため、一般就労が困難なひとり親家庭の親に対して、子育てと仕事の両立が図りやすいITを使った在宅就業や就労に役立つパソコン講座を開催します。

対象者 /

- ・県内在住のひとり親家庭（母子家庭・父子家庭）の親
- ・オンライン受講に参加できる方

訓練内容 /

①初級コース（9:30～12:30）

- ・Word、Excel、PowerPointをはじめとしたパソコンの基本操作
- ・日商PC検定試験3級 試験対策
- ・個人情報保護、情報セキュリティ基礎、ビジネスメール、クラウド活用法など

②中級コース（13:30～16:30）

- ・Word、Excel、PowerPointをはじめとしたパソコンの応用操作
- ・日商PC検定試験2級 試験対策
- ・個人情報保護、情報セキュリティ基礎、ビジネスメール、クラウド活用法など

受講形態 / オンライン受講（自宅ですべ受講できます）

※インターネット接続費用を一部助成

期間 / 10月10日（火）～12月12日（火）※土日祝日は休講

募集人員 / 20名（初級・中級コース 合計）

受講料 / 無料（パソコン無料貸出）

申込方法 / 郵送（申込用紙は右記QRからダウンロードできます）



申込期限 / 9月6日（水）必着

詳しくは 特定非営利活動法人ひとり親ICT就業支援センター
☎0952-32-0221（平日9:30～15:00）



男性料理教室に参加してみませんか？

武雄市食生活改善推進協議会では、各町公民館で開催している男性料理教室の会員を募集しています。料理未経験の方も大歓迎です。開催日程等は各町で異なりますので、お申込み、詳細は下記へお電話ください。

対象 / 20歳以上の男性

年会費等 / 500円程度（年間）

詳しくは 健康課 ☎0954-23-9131



養育費に関する公正証書等作成費用や保証契約費用を助成します

公正証書等作成支援 /

養育費に関して公正証書等を作成する際に要する費用を助成します。

養育費保証支援 /

養育費に関して保証会社と養育費保証契約を締結する際の初回本人負担（保証料）を助成します。

対象者 /

市内在住のひとり親家庭の母または父で、下記要件を全て満たす方

- ・養育費の取決めに係る経費を負担したこと
- ・養育費の取決めに係る債務名義を有していること
- ・養育費の取決めの対象となる児童を現に扶養していること
- ・過去に同内容で助成を受けていないこと
- ・保証会社と1年以上の養育費保証契約を締結していること（養育費保証支援のみ）

助成額 / 対象経費について上限5万円（1人1回限り）

申請方法 / 公正証書等を作成した日または養育費保証契約を締結した日の翌日から6か月以内に、必要書類を添えてお申込みください。（令和5年4月1日以降のものが対象）

対象経費、必要書類は下記へお問合せください。

詳しくは こども家庭課 ☎0954-23-9216



中央公民館 ハングル講座 受講者募集！ — 佐賀女子短期大学連携事業 —

大学から専門の先生を講師にお迎えします。本場の韓国語を一緒に楽しみましょう。

日時 / 19:00～20:30

9月7日（木）、9月21日（木）、10月5日（木）、10月19日（木）、11月2日（木）、11月16日（木）

場所 / 武雄市文化会館

受講料 / 無料

受講内容 / 初級程度

定員 / 20名 ※年齢、性別は問いません

申込開始日 / 8月4日（金）～※定員になり次第締切

申込方法 / 下記へお電話ください。（平日9:00～17:00）

詳しくは 生涯学習課（中央公民館）
☎0954-23-5168

幸齢者 応援のまち

TEAM

つながる朝日



Check!

▲つながる朝日の外観
クリーム色の壁が目印です!

場所/
朝日町大字甘久2712番地
(旧朝日公民館 東側)
開所日/
毎週月曜日 10:00~13:00
(年末年始・お盆・祝日は休所)

誰もが住み慣れた地域で安心して暮らし続けることができるように、高齢者を地域で支える体制づくり「地域包括ケアシステム」が必要となります。
地域住民が主体となった生活支援・介護予防サービスの充実のため、市及び各町に協議体を設置し、「生活支援体制整備事業」に取り組んでいます。
今回は、朝日町の取り組みをご紹介します。

2022年4月から開設。“つながる”をキーワードに支え合いの『輪』ができる
わくわくするような拠点を目指しています。

「健幸チャレンジカード」 スタート!

健幸体操や自分の健康目標(期間中に8割以上の回数)を達成すると健康と景品を手に入れることができます。
このカードをもとに健幸・長寿・元気のある朝日町を目指します。



「絵手紙」無料体験開催

拠点の活用目的として『楽しむ』イベントを企画しています。



サポーターによる「生活支援」

朝日町内の生活支援サポーター(現在27名)と協力し支援を行っています。

- ・家具の分解と移動
- ・精米(1俵30キロ)
- ・敷地内での真竹収穫
- ・梅の実掃除 等



詳しくは つながる朝日 ☎0954-33-4264
☎090-4834-5050

担当 健康課 たっしゅか係 ☎0954-23-9135

有料広告



武雄温泉駅南口広場前
レストラン&カフェ OLY
武雄市武雄町大字昭和 16-7 tel.0954-27-7210



OLY スタミナランチメニュー



若楠ポーク茶しゃぶ御膳

武雄の名品若楠ポークをご堪能ください。
お鍋のだし汁には雄野の抹茶が入っていて、
佐賀の魅力満点◎

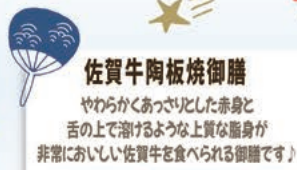

佐賀牛陶板焼御膳

やわらかくあっさりとした赤身と
舌の上で溶けるような上質な脂身が
非常においしい佐賀牛を食べられる御膳です!



2階レストラン



2階個室16席

会席や団体予約も承ります



陶箱海鮮丼

旬のお魚を新鮮なままに、オリジナルのだしを使用した海鮮丼が新登場です。1日限定10食です!

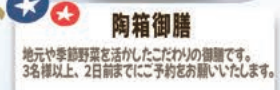

陶箱御膳

地元や季節野菜を活かしたこだわりの御膳です。
3名様以上、2日前までご予約をお願いいたします。

3市町広域連携企画!

有田町・伊万里市・武雄市の
イベントをお届け!

有田町

有田ウィンドウディスプレイ甲子園

日時/8月1日(火)~27日(日)

会場/内山地区を中心とした店舗
(伝統的建造物群保存地区)

内容/歴史が息づく有田の町並みを舞台に、高校生が店のショーウィンドウをデザインし飾りつけ、それを競う大会です。町並み散策を楽しみながらディスプレイ作品を鑑賞してみませんか。



詳しくは



有田観光協会
☎0955-43-2121

伊万里市

伊万里横丁煉押めぐり&IMARI BEER TERMINAL

日時/8月19日(土)17:00~

場所/伊万里駅前公園 ほか

内容/伊万里焼の絵師が描いた提灯ちようちんが夜を優しく灯します。市内飲食店が販売するビールに合う料理や伊万里焼のぐい飲みで味わう日本酒かがりび「燎」のほか、スタンプラリーや特大提灯塗り絵が楽しめます。



詳しくは



▲ホームページ
シティプロモーション
推進課
☎0955-20-9031

武雄市

武雄のあかりめぐり

日時/11月5日(日)まで

場所/武雄市内各所

内容/様々なあかりで彩られた市内の観光名所をご覧ください。



詳しくは



▲ホームページ
武雄のあかりめぐり実行
委員会(武雄市観光協会)
☎0954-23-7766

御船山楽園「チームラボかみさまがすまう森-ジーン-」©チームラボ

募
Recruit

令和5年度佐賀西部広域水道企業団
職員採用試験(統一試験)

試験区分/一般事務(大卒程度)、
一般事務(障がい者)

採用予定/いずれも若干名

第一次試験/9月17日(日):教養試験、性格特性検査

第二次試験/10月中旬または下旬予定
論文試験・面接試験

受付期間/8月15日(火)まで 消印有効

詳細はホームページから
ご確認ください。



詳しくは 佐賀西部広域水道企業団 総務課 人事係
☎0952-68-3181

資
Licence

令和5年度 佐賀県下水道協会
排水設備工事責任技術者試験

試験日/10月3日(火)

試験会場/佐賀市文化会館 3階 大会議室

受験料/8,000円

受験講習会/9月27日(水)

講習会会場/佐賀市文化会館 3階 大会議室

受講料/5,000円(別途テキスト代2,500円)

申込書配布期間/8月1日(火)~18日(金)

配布場所/下水道課(市役所2階) ☎0954-23-9118

受付期間/8月1日(火)~18日(金) 当日消印有効

申込方法/佐賀県下水道協会へ郵送で申込み

受験資格/次のいずれかに該当する者

- ①高校(旧制中学)以上の土木工学科等を卒業し、排水設備工事等の設計又は施工に関し2年以上の経験を有する者
- ②高校(旧制中学)を卒業し、排水設備工事等の設計又は施工に関し3年以上の経験を有する者
- ③排水設備工事等の設計又は施工に関し5年以上の経験を有する者

詳しくは 佐賀県下水道協会 ☎0952-33-1333

募
Recruit

佐賀県市町総合事務組合職員募集

職種/一般事務(高卒程度)

採用人数/1名

受験資格/平成5年4月2日から平成18年4月1日までに生まれた人で、県内に居住している人または就学・就職等で県外に転出しているが両親等の保護者が県内に在住している人

第一次試験/9月17日(日)10:00~12:40

場所/佐賀県立佐賀工業高等学校
(佐賀市緑小路1番1号)

試験内容/筆記試験及び適正検査

第二次試験等/10月下旬以降(面接試験、作文試験等)

採用日/令和6年4月1日

申込期間/8月15日(火)まで 当日消印有効
8:30~17:15(土日祝日を除く)

詳しくは 佐賀県市町総合事務組合 総務課
☎0952-25-2354

たけあポータル

Facebook

Instagram



募 先着200枚限定!
「ゾンビランドサガ」オリジナルデザイン ご当地ナンバープレート!

佐賀県を舞台にしたオリジナルTVアニメ「ゾンビランドサガ」デザインのご当地ナンバープレートの交付を開始します。

対象 / 定置場が市内である原動機付自転車
(排気量50cc以下の白ナンバー)

交付開始日 / 8月7日(月)

交付場所 / 税務課(市役所1階) ※無くなり次第終了
手続きに必要なもの /

①新規登録の場合

・販売証明書または譲渡証明書

②交換の場合

・交換するナンバープレート

①②共通

・来庁する方の本人確認書類
(マイナンバーカード、運転免許証等)

※所有者以外の方が手続きされる場合は
委任状が必要です。

●注意事項

- ・受付順に交付するため、希望ナンバーを選ぶことはできません。
- ・ご当地ナンバープレートの交付は1台につき1回までです。
- ・事前予約や郵送による申請は受け付けていません。



©ゾンビランドサガ製作委員会
©ゾンビランドサガ リベンジ製作委員会

詳細はこちら▶
たけおポータル



詳しくは 税務課 ☎0954-23-9220

募 シルバー人材センター会員・利用者募集

シルバー人材センターは、あなたの生きがいづくりを応援します。これまで培ってきた経験、知識、技能を地域社会のために活かしてみませんか?

対象者 / 市内在住の原則60歳以上で、健康で働く意欲のある方

条件 / まずは入会説明会(毎月15日頃開催)にご参加ください。

●主な仕事内容 /

剪定、草刈、除草、伐採、樹木消毒、除草剤散布、農作業、簡単な大工・左官作業、施設・駐車場管理、宛名書き、ふすま・障子・網戸の張替等

詳しくは 武雄市シルバー人材センター ☎0954-45-3449

催 夏休み陶芸体験in飛龍窯工房2023

大人も子どもと一緒に夏の思い出を作ろう!今年の一部の作品を登り窯で焼くことができ、一味違う作品を作ることができます。

日時 / 8月5日(土)、6日(日)、11日(金)、12日(土)、13日(日)

【午前の部】10:00~12:00

【午後の部】14:00~16:00

場所 / 竹古場キルンの森公園 飛龍窯工房

申込 / 希望日の1週間前までに下記へお電話ください。

定員 / 午前・午後 各部15名

料金 / ・草花模様プレート 2,500円

・植木鉢カバー 3,000円

・ランプシェード 3,500円

※作品完成後、配送の場合は別途送料がかかります。
※お渡しは、登り窯焼成の場合は10月以降、通常焼成の場合は約1か月半後です。

詳しくは 竹古場キルンの森公園 飛龍窯工房
☎0954-27-3383

健 ジェネリック医薬品に関するお知らせ

佐賀県後期高齢者医療広域連合では、現在服用されているお薬をジェネリック医薬品(後発医薬品)に切り替えられた場合に、お薬代の自己負担額をどのくらい軽減できるかを試算した差額通知はがきを7月末に送付しています。

通知の対象となる方 / 令和5年4月に処方された先発医薬品をジェネリック医薬品に切り替えた場合に、1か月あたりの自己負担額の軽減が一定額以上見込まれる方 ※必ずしも全員に届くわけではありません。

通知の内容 /

1. お薬にかかった金額のみを表示しています。実際の窓口でのお支払いには、技術料・管理料等の費用が加算されます。
2. ジェネリック医薬品に切り替えるとお薬代が安くなる可能性があることをお伝えるもので、切り替えを強制するものではありません。

ジェネリック医薬品とは / 先発医薬品(新薬)の特許が切れた後に製造・販売される医薬品です。国の厳しい審査基準を満たし、先発医薬品と同等の有効性や品質を持つ低価格の医薬品ですが、全く同一というわけではありません。ジェネリック医薬品を希望される場合は、かかりつけの医師・薬剤師にご相談ください。なお、一部後発医薬品は供給量が減少しており、在庫が不足している場合があります。

ジェネリック医薬品の使用メリット / 医療の質を落とさず、個人の費用負担と増大し続けている医療費を抑制することができます。

詳しくは 佐賀県後期高齢者医療広域連合
☎0952-64-8476

法 あなたの最後の手紙(遺言)を書きませんか?

法務局では、遺言証書を保管する制度を新しく創設し、遺言についての知識や法務局で遺言を保管する制度、相続した土地を手放したいときの相続土地国庫帰属制度についての講習会を開催します。相続をスムーズに行うためにも、あなたの最後の手紙(遺言)を作りませんか?

日時 / 8月25日(金) 15:00~16:30

会場 / 佐賀地方法務局武雄支局 2階会議室
武雄町武雄大字昭和832番地

申込方法 / 下記へお電話ください。(先着順)

申込期間 / 開催日の前日まで

参加費 / 無料

詳しくは 佐賀地方法務局武雄支局
☎0954-22-2435

農 SAGAよか農フォトコンテスト2023
#佐賀の農山村で映えを探してみた

水田や畑の水まきなどの農業の営みや、農地のそばのクリークやため池など、農業と水の関わりを切り取った写真を募集しています。入賞者には賞金や農産物詰め合わせなど豪華賞品をプレゼント!ぜひご応募ください。

テーマ / 水と農業の風景

募集期間 / 10月23日(月)まで

詳しくは 佐賀県農山村課 ☎0952-25-7124

支 さが若者サポートステーションを利用してませんか?

働くことについて様々な悩みを抱えている方をサポートします。キャリアコンサルタント、公認心理師、臨床心理士、社会福祉士などの様々な資格を持った相談員が対応します。※相談は原則予約制です。

対象 / 働くことに悩みを抱えている15歳から49歳の方
相談料 / 無料

利用時間 / 月曜~金曜日 11:00~18:00
(毎月第2・4金曜日は19:00まで)

詳しくは たけお若者サポートステーション ☎0954-28-9130

さが若者サポートステーション ☎0952-28-4323

防 地震防災対策のアンケートにご協力ください

地震防災対策では、減災目標の達成を目指し、地域の特性に応じて対策が進められています。内閣府では、今後の防災対策に向けて、皆さまの声を反映させるため、避難意識等に関するアンケートを実施しています。皆さまのご協力をお願いします。

実施期間 / 8月31日(木)まで

- ・回答は1人1回限りです。
- ・記述式の設問は可能な限り具体的にご回答ください。

URL / <https://en.surece.co.jp/kaiko2023/>

詳しくは 内閣府防災計画担当 (大竹・吉田)
☎03-3501-6996

農 農地パトロール(利用状況調査)を実施します

武雄市農業委員会では、1年を通して農地のパトロールを実施しており、8月を農地パトロール月間として、農地利用状況調査を実施します。身分証を携帯した農業委員及び農地利用最適化推進委員が農地に立ち入ることがあります。ご理解とご協力をお願いします。

●遊休農地とは

1年以上耕作されておらず、かつ、今後も維持管理や耕作される見込みがない農地。この調査で遊休農地と判断された場合は、調査後に行う農地利用意向調査の対象となります。

●農地の適正な管理をお願いします

遊休農地は、病害虫の発生原因となり、隣接の住宅や農地へ悪影響を及ぼします。除草、病害虫駆除等、農地の適正な管理をお願いします。

詳しくは 農業委員会事務局 ☎0954-23-9245

健 ~精神的困難を抱える方とその家族のために~
家族講座を開催します

精神的困難を抱える方の家族や支援者を対象に、心のゆとりを持ち、共に学び、参加者同士が交流することを目的とした講座です。

対象者 / 精神的困難を抱える方の家族、支援者等

日時 / 9月27日(水) 13:30~15:15

場所 / 鹿島市生涯学習センター エイブル3階

参加費 / 無料

申込方法 / 下記へお電話ください。

申込期限 / 9月20日(水)

詳しくは 杵藤保健福祉事務所 ☎0954-22-2105

教 お子さまの教育資金を「国の教育ローン」がサポートします

高校、大学等への入学時・在学中にかかる費用を対象とした公的な融資制度です。

融資額 / お子さま1人あたり350万円以内

金利 / 年1.95% 固定金利

返済期間 / 18年以内

返済方法 / 毎月元利均等返済

※ボーナス時増額返済可能

保証 / (公財)教育資金融資保証基金

※連帯保証人による保証も可能

詳しくは 日本政策金融公庫 教育ローンコールセンター
☎0570-008656

商 独立・開業セミナー「創業塾」に参加しませんか?

対象者 / 創業予定の方、創業後間もない方、創業の勉強をしてみたい方

日時 / 9月20日、27日、10月4日、11日、18日
(毎週水曜日) 19:00~21:00

会場 / 武雄商工会議所(武雄町昭和1-2)

受講料 / 3,000円(全5回分)

定員 / 20名

募集締切 / 9月1日(金)

申込方法 / お電話またはホームページをご覧ください。

詳しくは 武雄商工会議所 ☎0954-23-3161

やさしい日本語で 伝えてみよう



温泉までの道案内編

やさしい日本語で おもてなし Lesson 15

最近、外国人の観光客も増えてきましたね。西九州新幹線が開通して、「新幹線で温泉旅行に来た」という方もいるかもしれません。武雄温泉駅の構内で、武雄温泉までの道のりを尋ねられたら…？

標準日本語



すみません、武雄温泉に行きたいです。

武雄温泉ですね。
まず、北口の出口から出てください。
外に出たら、まず左に曲がって、しばらく歩いて3つ目の信号から右に曲がって行くと温泉通りに着きますよ。



(う～ん、よくわからなかった…)

POINT

- ・道案内のときは、地図を使うのもいいですね。
- ・たくさんの情報が一度に入ると難しく感じます。1文を短くして、簡単に話してみましょう。



外国人に聞かれたら？説明してみましょう。

武雄温泉って、どういう温泉ですか？

武雄温泉は、とても昔からある温泉です。お風呂には、あつ湯とぬる湯があります。あつ湯はだいたい43度から44度、ぬる湯はだいたい40度から42度くらいです。どちらにも入ることができます。温泉に入ると、肌がきれいになります。

やさしい日本語



すみません、武雄温泉に行きたいです。

武雄温泉ですね。
まず、北口の出口に行ってください。



北口ですね。



はい、左ですね。



3つ目の信号を右に。



わかりました、ありがとうございました♪

その道をまっすぐ行ってください。
そして、3つ目の信号を右に曲がってください。



はい、それからまっすぐ進んでください。赤色の門が見えます。そこが武雄温泉です。



POINT 相手の反応を確認しながら話しています。

武雄市役所内の外国人向け相談窓口(そうだんまどぐち): 平日 AM8:30 ~ PM5:15
といあわせ: 市民協働課 ☎0954-23-9122 / e-mail kyoudou@city.takeo.lg.jp

担当
市民協働課 23-9122

Question

「かけ湯をしてから入浴してください」をやさしい日本語にしてください。

Answer(答え)はこの8月号市報のどこかにあります!





武雄 結婚式

URARI TAKEO

武雄市唯一のプライダル施設
 「Morinone-Presented by うらり武雄」
 愛する地元で大好きな仲間と、
 大自然に囲まれた
 GreenResortWeddingを…

お得な
2つの
プラン



親御様必見!
PLAN 1
地元で挙式とお披露目プラン

遠方に巣立った息子さん娘さんの
 地元挙式&お披露目プラン

特典 うらり武雄1泊2食プレゼント

20名様 / 977,000円(税込)

＜プランに含まれるもの＞
 婚礼料理 / フリードリンク / 会場装花一式
 会場使用料 / 専用ウェディング使用料
 テーブルクロス / ナフキン
 フレッシュウエディングケーキ / コンシェルジュ
 チャペル挙式 / 招待状一式 / 席札 / 集合写真
 ウエディングドレス / タキシード
 新郎新婦着付料



武雄市民必見!
PLAN 2
**武雄市民限定
 特別ウエディングプラン**

新郎新婦どちらかが武雄市民の場合は
 市民限定特別プランをご準備!

特典 地元婚応援!武雄市民特別割引有り

80名様 / 2,560,000円(税込)

＜プランに含まれるもの＞
 婚礼料理 / フリードリンク / 会場装花一式 / 会場使用料
 専用ウェディング使用料 / テーブルクロス / ナフキン
 フレッシュウエディングケーキ / コンシェルジュ
 スナップアルバム / 集合写真 / チャペル挙式 / 招待状一式
 席札 / 席次表 / ゲストブック / 司会者 / 音響照明
 ウエディングドレス / カクテルドレス / タキシード
 新郎新婦着付料

近隣の市町での結婚式もいろいろ、
 やっぱり地元の結婚式が一番!

WEDDING IN TAKEO

結納・御顔合わせも
 予約受付中!



URARI
 TAKEO
 Garden Terrace
 Spa Resorts

うらり武雄ガーデンテラススパリゾート
 〒843-0021
 佐賀県武雄市武雄町大字永島15750-1
 TEL 0954-27-7717 FAX 0954-23-8221
<https://uraritakeo.jp/>

SAGA2024 国民スポーツ大会・全国障害者スポーツ大会

令和6年に開催されるSAGA2024(さがにーまるにーよん)から、国体が国スポに変わります。若楠国体以来48年ぶりの佐賀県開催となります。

スピードか、駆け引きか、太ももの太さも脚力も
一瞬も見逃せない熱い大会が武雄で!

news **SAGA2024 自転車競技 リハーサル大会開催!**

大会情報

大会名: 第58回全国都道府県対抗自転車競技会
会場: トラックレース OddsPark TAKEO (武雄競輪場)
ロードレース オートポリス (大分県日田市)

市内開催情報 **入場無料! 9:00 競技開始!**(予定)

トラックレース

日程: 2023年9月8日(金)~9日(土)
会場: OddsPark TAKEO (武雄競輪場)

※9/10(日)のロードレース競技は大分県日田市での開催となります。
※雨天中止等の場合は、たけおポータルやFacebookでお知らせします。



👉 **自転車競技の見どころ**



自転車競技の魅力はスピード感とレース展開。トラックレースでは、競技場(バンク)の傾斜を利用し、最高速度は時速70km近いスピードが出ます!また、選手は走行時に風圧を受けるため、空気抵抗を考え、勝負を仕掛けるタイミングを見極めて駆け引きが行われます。自転車競技ならではの選手の疾走感や頭脳戦はとても迫力があり見ごたえ抜群です。



HANA2024TAKEO 始動!

HANA2024TAKEOは、SAGA2024会期中、全国からお見えになる選手・監督や、観覧の皆さまを色とりどりの花で歓迎する取り組みです。現在、マリーゴールドやケイトウの試行栽培に取り組んでおり、順調に芽が出てきています。10月の開花が楽しみです。



CHECK!

随時更新中!

武雄市実行委員会
Facebook



武雄市競技会
運営ボランティア
募集中



武雄市
協賛企業・
団体募集中



武雄市実行委員会
ホームページ



応募・問合せ先

SAGA2024 武雄市実行委員会事務局 (国スポ・全障スポ推進室内)
☎0954-27-7091 mail:kokuspo@city.takeo.lg.jp

有料広告



弁護士法人 みどり法律事務所

Midori Law Offices

ご依頼者の思いを大切に、全力で取り組みます。

佐賀県弁護士会所属 弁護士 **鬼橋 正敏**
Masatoshi Onihashi

〒843-0022 佐賀県武雄市武雄町大字武雄字竹下 5663-2
TEL: 0954-22-6331 FAX: 0954-22-6332
営業時間: 月~金 / 9:00~17:00 定休日: 土・日・祝日

有料広告

些細なことでもご相談ください!

「エアコン掃除」などの専門的な作業から、「草刈り・お庭のお手入れ・重い物の運搬、スマホ操作」など、ちょっとしたお困りごとの対応もしております。些細なことでもまずはお気軽にご相談ください!



まごのてサービス

エアコンクリーニング・お庭のお手入れ
ハウスクリーニング・草刈り ほか

営業時間: 平日 9:00 ~ 18:00
佐賀県武雄市朝日町甘久 3428-29
☎080-4612-2879 (代表: 馬場)



家庭からはじめる ジェンダー平等

Gender equality

01 ジェンダーとは

日本語では「文化的・社会的に作られた性別」ともいわれ、「男らしい」「女らしい」とされる行動や態度、「家事は女性がやるもの」といった役割分担意識などのこと。

→ このようなジェンダーに束縛されずに暮らせる社会が望めます。

02 なぜ、ジェンダー平等でないといけないの？

例えば ■ 子どもの送り迎えを父親がしていると



お父さんが
送り迎えするなんて素敵！

今日お母さんどうしたの？

「男性は仕事」「女性は家事」など無意識に思い込み、女性の家事の負担が重くなっていませんか？

ジェンダー平等を家庭から

男性の役割・女性の役割など、個人ではなく「性別」によって生き方や働き方が決められてしまうことがあります。家庭の形態は様々なので、どのような状態が「平等」なのかは家庭によって異なります。家庭で話し合い「わが家の平等のかたち」を見つけましょう。

男女共同参画では

「女性」「男性」とはこういうもの（こうあるべき）」という考え方によって行動や考え方、生き方を制限されることなく、男女がよきパートナーとしてお互いに尊重しあい、性別にかかわらず、様々な生活の場面でひとりひとりの個性や能力を十分に発揮できる社会を目指します。

佐賀大学・武雄市
連携公開講座

男らしく、女らしくの過去から“自分らしい”未来へ

～性別に囚われず、誰もが平等で公平に行動できるようにしよう～

9月20日(水) 13:30～15:00 武雄市文化会館 大集会室A

参加無料

定員30名(先着順)

託児あり

ジェンダー平等に向けた取り組みの背景には、その時代に生きた人々の生活や意識の変化があります。講座では、私たちの生活や意識が時代とともにどう変わっていったのか、諸外国の取組状況などを知り、そこからどんな未来を描き、思い描いた未来の実現に向けて行動できることは何かを考えてみませんか？

申込方法

電話、FAX またはメールでお申込みください。
申込締切…8月31日(木)

詳しくは

男女参画課

TEL 0954-23-9141

FAX 0954-23-9120

Mail danjyo@city.takeo.lg.jp



たけおポータル



講師



吉岡 剛彦氏

佐賀大学 教育学部教授
専門分野 法哲学
マイノリティの人権に
関する法哲学的研究



活躍できる場所が見つかる！

就職・転職・再就職を
検討中の方へ



就職・転職を応援！

受講無料

託児あり(無料)

資格・経験・年齢不問



介護の仕事を知るセミナー



8月19日(土)

10:00 - 12:00

介護職の全体像を知る!!

- 介護の仕事の基礎知識
- その専門性と多職種連携
- 介護職のキャリアビジョン

8月26日(土)

10:00 - 12:00

安全介助のコツを知る!!

- コミュニケーションの基本
- 負担の少ない介助体験
- 車いす介助体験

9月2日(土)

10:00 - 12:00

活躍できる場所を知る!!

- 介護業界での働き方の選択肢
- 介護の仕事といっても仕事は様々！
現場で働く先輩がご紹介します

会場

武雄市役所 1階ホール
(武雄市武雄町昭和 12-10)

対象

就職・転職を検討中の方
※空きがあれば家庭介護・接客等の
予備知識取得を目的とした方も受講可能

申込み

QRコードから
簡単申込み ▶▶
0954-23-9237



事前予約制

託児

申込み締切 8月9日(水)

このセミナーにより資格取得するものではありません。状況により中止や延期になる場合がございます。あらかじめご了承ください。



自分にあう仕事に出会う

年齢 / 資格 / 経験 不問

合同求人説明会 in たけお



8月5日(土)

13:00 ▶ 16:00
[受付 15:30 まで]

参加企業 **40** ブース
[予定]

会場

ケーブルワン・スポーツパーク

対象

就職・転職・再就職を検討中の方

¥0

参加無料



託児あり



個別に話せる



入退場自由



申込み不要

※会場参加のみ



オンラインあり

※オンラインは申込み必須

主催 / 武雄市地域雇用創造協議会

共催 / ハローワーク武雄

問合せ

☎ 0954-23-9237 (平日 8:30~17:00)

武雄市地域雇用創造協議会 (武雄市役所商工観光課内)

構成団体: 武雄市観光協会 / 武雄商工会議所 / 武雄市商工会 / 佐賀県農業協同組合村藤エリア / 武雄市



公式 Facebook ※随時更新中

◀ セミナー・合説の詳細はこちら

武雄市地域雇用創造協議会





Arisa.TN exhibition 扉アート
-「扉の奥に何が見えますか？」
その答えはあなたの心の中に-

8/1(火)-13(日) 9:00-21:00



会場:武雄市図書館 オープンスペース/
参加費:無料

「開きたい!触りたい!覗きたい!」をコンセプトに扉アートを制作されている武雄市出身のアーティストArisa.TN(旧姓名 西村亜里沙)氏のアート展示を開催いたします。子どもも大人も扉から見え隠れる色や形から想像して楽しむことができる展示です。ぜひご観覧にお越しください。

アンニョン! 韓国語

8/7(月) 19:00-20:00
8/14(月) 19:00-20:00
8/21(月) 19:00-20:00
8/28(月) 19:00-20:00



会場:武雄市図書館 共有席/定員:各回12名/参加費:700円/
申込方法:7/15以降、本館サービスカウンターにて参加整理券配布開始

月曜の夜は図書館で韓国語を学んでみませんか?韓国出身のサンウ先生による初心者向け韓国語講座です。韓国語を気軽にはじめてみたい方、ぜひご参加ください。

**武雄市図書館×メリッタキッズ
コラボイベント**

8/10(木) 11:00-12:00
8/17(木) 14:00-15:00



会場:(10日)メリッタキッズ、(17日)武雄市子ども
図書館/参加費:無料/申込方法:当日会場にお越しください。

メリッタキッズTAKEOと武雄市図書館のコラボイベントです。10日は司書による絵本の表紙カバーを使ったエコバッグづくり、17日はメリッタキッズスタッフによる新聞紙じゃんけん、ビッグボウリングを開催します。

**絵の具の流れで心を癒す
ポーリングアート**

8/11(金) 14:00-16:00



会場:武雄市図書館 シェアルーム/定員:10名/
参加費:2,000円/申込方法:7/25以降、本館
サービスカウンターにて参加整理券配布開始

キャンパスに絵の具を流し、傾ける角度やスピードで表現が変わり、想像を超える作品ができるのがポーリングアートの魅力です。制作はお一人お一人順番に行っていたいただき、みなさんの制作の様子を見ながら一緒に楽しむことができるワークショップです。この機会にぜひご体験ください。

**BEACHTOWN ONDPARKコラボワークショップ
ロープ結びと
ノッティングボードづくり**

8/12(土) 10:00-12:00



会場:武雄市子ども図書館/定員:10名/
参加費:500円/申込方法:7/25以降、子ども館
サービスカウンターにて参加整理券配布開始/対象:小学4~6年生

普段の生活からいざという時に活用できるロープ結びを学んでみませんか?そして、学んだ結び方を忘れないようノッティングボードも一緒につくってみましょう。ノッティングボードは夏休みの工作や自由研究、おしゃれなインテリアにもぴったりです!

**ほーむめい堂の楽しく手づくり
『ピザ』づくり**

8/16(水) 9:30-10:30/11:00-12:00
13:30-14:30



会場:武雄市子ども図書館/定員:各回8名/
参加費:1,500円/申込方法:7/15以降、子ども館
サービスカウンターにて受付開始

ほーむめい堂の永尾さん、川野さんに教わる手づくり講座です。今回は、手軽な『ピザ』づくり。親子で楽しくピザをつくりましょう!
※食材として、小麦、乳を使用します。

**映画上映会
タケオシネマ倶楽部**

8/18(金) 18:00-20:30



会場:武雄市図書館 シェアルーム/定員:50名/
参加費:無料/申込方法:7/15以降、本館
サービスカウンターにて参加整理券配布開始

図書館で映画のひとつときを。今回の上映作品は「命のピザ」。1992年、加藤剛、秋吉久美子出演の作品です。第二次世界大戦中、ナチスに迫害されたユダヤ難民にピザを発給した杉原千畝。6000人もの命を救った外交官の人間ドラマです。

絵本と音楽の世界

8/19(土) 13:00-13:40/15:00-15:40



会場:武雄市子ども図書館/定員:各回30名/
参加費:無料/申込方法:7/15以降、子ども館
サービスカウンターにて参加整理券配布開始

ピアノ・朗読 木須千津子、ヴァイオリン 森 和幸、ハーブ 蓮田美和による絵本の朗読とピアノ、ヴァイオリン、ハーブによる演奏をお楽しみください。
1. 演奏 「愛の挨拶」 エドワード・エルガー 作曲
2. 演奏 「ひまわり」 ヘンリー・マンシーニ 作曲
3. 朗読 「ぼくを探しに」シルヴァスタイン作 倉橋由美子 訳 など

**グリーンアレンジ
ワークショップ**

8/19(土) 14:00-15:00/15:00-16:00



会場:武雄市図書館 共有席/定員:各回10名/
参加費:2,000円/申込方法:8/5以降、本館
サービスカウンターにて参加整理券配布開始

オアシスをもちいて、卓上インテリアをつくってみませんか。夏でも楽しめる、グリーンアレンジを教えてください。※写真はイメージです。

**TAKEO BOOK CLUB presents
子ども英語講座**

8/20(日) 14:15-15:00



会場:武雄市子ども図書館/定員:12名/
参加費:無料/申込方法:7/25以降、子ども館
サービスカウンターにて受付開始/対象:小学3~6年生

TAKEO BOOK CLUBのメンバーによる英語講座です。第1回目は絵本「星の王子さま」を読みます。楽しく英語にふれてみませんか?

☆本場開催!

8月 1日(火)～ 3日(木) モーニング7 オッズパーク
(FIIモーニング)
11日(金)～13日(日) 熊本市営たけお競輪
モーニング競輪
サテライト宇土杯
(FIIモーニング)

※本場モーニング競輪は、いずれも10時開場です。

☆武雄競輪場・サテライト武雄 場外発売!

8月 1日(火)～ 2日(水) 小田原F1
2日(水)～ 4日(金) 岸和田F1
2日(水)～ 4日(金) いわき平F1ナイター☆
3日(木)～ 6日(日) 富山記念GIII
10日(木) 防府F1 in 玉野
10日(木)～13日(日) 大阪・関西万博協賛競輪
GIII和歌山

8月10日(木)～ 13日(日) 京王閣GIIIナイター☆
15日(火)～ 20日(日) オールスター競輪G1ナイター西武園
15日(火)～ 17日(木) 別府F1
15日(火)～ 17日(木) 宇都宮F1
18日(金)～ 20日(日) 豊橋F1
18日(金)～ 20日(日) 前橋F1
25日(金)～ 27日(日) 岸和田F1
26日(土)～ 29日(火) 松戸記念GIIIナイター☆
28日(月)～ 30日(水) 高知F1
28日(月)～ 30日(水) 前橋F1
31日(木)～ 9月 3日(日) 京都向日町記念GIII
31日(木)～ 9月 2日(土) 富山F1

☆武雄競輪場公園で遊ぼう!

BMXミニコースを備えた公園が大人気です!
(自転車貸出料無料(持ち込み可)トイレ完備 駐車場併設)

詳しくは たけお競輪 ☎0954-23-2701

宝くじ
公式サイト

宝くじがネットで
購入できる!

宝くじ公式サイト

宝くじの収益金は、明るく住みよいまちづくりに使われます

お問い合わせ先 | 宝くじコールセンター TEL: 0570-01-1192 (ナビダイヤル 有料)
TEL: 011-330-0777 (有料)

手話
で
コミュニ
ケーション

「わかりません」

① ②

片方の手のひらで肩のあたりを払い上げる



私の趣味自慢

皆さまからお寄せいただいた、川柳・俳句をご紹介します。

お題は「里帰り」

R5.7.15 締切分

次号のお題は
「稲刈り」

毎月15日までに送られてきた作品の中から、秘書広報課で選考して翌月の広報武雄に掲載します。ご応募お待ちしております。

申し込み方法/

住所・氏名・年齢・電話番号を記入し、次の①～③の方法でご連絡ください。

- ①ハガキ、封書で郵送
- ②FAXで送信
- ③メールで送信

車窓から景色変わらず安堵する	山口 勝	(武雄町)
盆帰り孫のゲームにくぎづけに	山崎 勝利	(橘町)
里帰り持ち寄る土産品評会	中村 隆英	(朝日町)
里帰りマイル使って墓参る	吉田 圭吾	(朝日町)
リモートで仕事持ち込み里帰り	木寺 基子	(西川登町)
初孫の帰省願って再ワクチン	副島 美代子	(山内町)
電話口盆には帰ると吾子の声	横田 順子	(北方町)
離れても古里思う里帰り	鬼塚 正憲	(北方町)

問合せ
申込先

秘書広報課 趣味自慢担当 〒843-8639 佐賀県武雄市武雄町大字昭和12-10
(電話) 0954-23-9121 (FAX) 0954-23-3816 (メールアドレス) kouhou@city.takeo.lg.jp



おたんじょうおめでとう



武雄町	矢野 ^{とわ} 斗翔	雅直 / 由佳 (新町)	朝日町	榎 ^{こたろう} 琥太郎	晃平 / 沙紀 (甘久)
	峰松 ^{すみれ} 純蓮	大榮 / 慈美 (蓬莱町)		橋口 ^{みなと} 湊	泰樹 / 裕子 (中野)
	田中 ^{かなた} 奏多	克樹 / 遥 (川良)		古江 ^{みなと} 心翔	祐太 / 友美 (中野)
	峰 ^{しょうた} 翔太	遼太郎 / 真叶 (小楠)	東川登町	泊 ^{うめ} 雨芽	晃永 / 理絵 (内田)
	宮崎 ^{えいと} 瑛人	健徳 / あかり (花島)	山内町	蒲地 ^{どうま} 燈真	亮太 / 若菜 (三間坂)
	杉本 ^{いと} 依音	駿介 / 紅葉 (永島)	北方町	御厨 ^{しゅうか} 柊歌	俊克 / 若葉 (高野)
	平田 ^{ゆう} 悠	滉明 / 有里 (永島)		池田 ^{あおば} 青葉	裕帆 / 章子 (北方)
				松田 ^{あい} 藍	浩徳 / 佳澄 (柘島)

(7月15日受付分まで)

市長・議長の交際費の公開

令和5年4月～令和5年6月分

	市長交際費		議長交際費	
	件数	金額(円)	件数	金額(円)
弔慰	5	69,500	3	30,604
見舞い	0	0	0	0
祝儀	0	0	6	20,882
せん別	0	0	0	0
賛助	2	8,000	1	10,000
接遇	3	23,160	1	11,875
会費	4	37,000	0	0
その他	0	0	0	0
合計	14	137,660	11	73,361

ひとの動き

総人口	47,584 (+15)	武雄町	17,047 (+3)
男	22,704 (+18)	橋町	2,320 (±0)
女	24,880 (-3)	朝日町	6,271 (+10)
世帯数	19,033 (+16)	若木町	1,499 (±0)
		武内町	2,163 (-7)
		東川登町	2,012 (+4)
		西川登町	1,558 (-1)
		山内町	7,928 (+8)
		北方町	6,786 (-2)

※令和5年6月末日現在
()は前月比
外国人を含む

有料広告

痛くない! 鍼灸治療がおすすめです

◀◀こんなお悩みがある方▶▶

- 子どもが欲しいと思っている方
- 自律神経が乱れていると感じる方
- 肩こり・腰痛 偏頭痛などでお困りの方

カウンセリングへ ※カウンセリングは無料

鍼灸、吸玉、整体など体質に合わせてオーダーメイド治療
◎ストレス測定器や超音波エコーも完備

鍼灸師 迎祐生子
2013年 鍼灸師資格取得
2015年 九州にて独立開業
昨年より佐賀・武雄に移転

迎心堂 -GEISHINDO- ☎ 0954-28-9191 佐賀県武雄市東川登町大字永野6178番地

営業時間 火～金 14:30～20:00 土日祝 10:00～20:00
定休日 月曜日

お問合せ・ご予約はホームページからどうぞ →
電話やLINEからでもお気軽にお問合せください。

防災アプリ「たけぼう」

市の防災情報をリアルタイムで受取ることができます。

iOS版 Android版

防災ネット「あんあん」

県の各種防災情報等の配信がメールからアプリに切り替わりました。

iOS版 Android版

■お問合せ 防災・減災課 ☎0954-23-9223



シリーズ

武雄の治水

vol.17

～水と共に生きるまちへ～

今回のテーマは **地域の守り手「建設業」**

災害時の被害拡大防止や迅速な復旧には建設業界の力が欠かせません。今回は、地域の守り手である建設業者の皆さんの活動をご紹介します。

迅速な復旧に尽力

市は、武雄市建設業協会、武雄市建設協力会、武雄市緑生会と『災害時における応急対策業務に関する協定』を締結しています。

▶どんな協定？

災害発生時における迅速な対応と効率的な復旧作業を可能にし、市民の安全と安心を守るための協定

▶この協定に基づいて

災害時には、建設業者の専門的能力や機動力を最大限発揮していただき、道路や河川に流れた土砂の除去や応急の復旧作業を行っていただいています。令和元年、3年の水害時にも、昼夜を問わず復旧・応急対策にご尽力いただきました。



▲災害ごみの搬出



▲河川に流れた土砂の除去

被害防止のため結束

地域をよく知る建設業者の皆さんは、地域の安全を守るために欠かせない存在です。市が導入した排水ポンプ車の運用体制にも、武雄市建設業協会にご協力をいただいています。6月26日(月)には、市と共同で排水ポンプの操作訓練を実施し、市内のため池を使用して、ホースの連結や水の汲み上げなど、実際に現地が必要とされる操作の確認を行いました。



▲武雄市建設業協会 山崎虎次会長は「市民の皆さまの安全安心につながるいい訓練ができた」と挨拶され、今後はポンプ車を使用した現場での早急な排水作業が期待されます。

NEWS

各町公民館に雨水貯留タンクを設置しました

雨水貯留タンクは、建物の屋根に降った雨を貯留することで浸水被害を軽減します。貯まった雨水は、災害時の非常用水や庭木への水やりなどにも使用することができます。



▲橋公民館

皆さんも、治水対策ははじめませんか？

各家庭や事業所などで雨水貯留タンクを購入される場合には市からの補助金があります。



▲詳細はこちら

六角川流域水害対策協議会が発足しました

6月13日(火)、六角川のさらなる治水対策を検討する『六角川流域水害対策協議会』が開催されました。この協議会は、六角川上流域の特定都市河川の指定を受けて、新たに発足したものです。九州地方整備局や佐賀県、武雄市、嬉野市など関係機関で構成され、令和5年度末までに『六角川流域水害対策計画』が策定されます。

六角川流域水害対策計画

【計画期間】 20年 【目標となる降雨】 令和3年8月洪水
 【基本方針】 令和3年8月洪水規模に対して、河川対策だけでなく流域対策や土地利用のルールづくり等、多層的な水災害対策を実施することにより床上浸水を解消し、「住み続けられるまちづくり」を実現する。

土のうステーション ご活用ください

土のうステーションの土のうは、災害の備えとしていつでも持ち出すことができます。(使用後の土のうは各自で処分してください。)



▲詳細はこちら

町	場所	町	場所
武雄町	白岩運動公園 駐車場 (自動販売機横)	東川登町	消防団本部詰所 (東川登公民館)
橋町	橋公民館 (正面玄関左)	西川登町	消防団本部詰所 (西川登公民館横)
朝日町	消防団本部詰所 (朝日公民館)	山内町	山内サービスセンター (正面玄関左)
若木町	消防団1部詰所 (若木公民館)	北方町	水防倉庫西側 (旧水道庁舎西側)
武内町	町民グラウンドトイレ横 (武内小学校運動場横)		

詳しくは 企画部 治水対策課 ☎0954-27-7097

シリーズ武雄の治水 バックナンバーはこちらから▶

