

TAKEO 12

広報 武雄

2023





表紙写真：武雄市子ども図書館

上記写真：神六山からの雲海（西川登町）

寒さも本格化し、冬の訪れを感じる季節です。12月は一年を締めくくる月。新年に向けて、新たな目標を掲げたり、振り返りをする良い機会です。皆さんも2023年を振り返ってみてください。

TAKEO

広報武雄 No.214 2023年12月号



CONTENTS

▶特集	冬こそ 登山のすゝめ	…06
ニュース	武雄御船ライオンズクラブ様より寄附をいただきました 第16回 武雄の物産まつり	…03
	令和4年度 決算報告	…11
	秋田市との絆を後世につなぐ	…13
	環境NEWS	…26
お知らせ	年末年始 ごみ収集・し尿汲み取りのお知らせ SNS等を利用した詐欺にご注意を	…17
	おたんじょうおめでとう	…30

発行・編集／ 武雄市役所 企画部 秘書広報課 ☎0954-23-9121
〒843-8639 佐賀県武雄市武雄町大字昭和12番地10
印刷／ 有限会社 四季の丘印刷



市長だより

先月、ヤングケアラー支援講演会を開催しました。子ども家庭庁によると、ヤングケアラーとは「本来大人が担うと想定されている家事や家族の世帯など日常的に行っていること」のこと。ただ、これだけでは少いわいりにくいのではないかと感じます。子どものころに家事手伝いをされた方も多いと思います。家事手伝いしている子どもは全員ヤングケアラーなのか?という疑問が出てくるかもしれません。これに対しては、必ずしもそうではない」というのが答えになります。家の責任や負担が重く、勉強をたやみ返す交流する時間がまったくとれない場合に、その子は「ヤングケアラー」ということになります。もちろん、ヤングケアラーがすべて悪いというわけではなく、経験とその後の人生で活かすことができた話や元ヤングケアラーがいるのも事実。要は家事や世帯の責任は重いという生活のなかで、一人が頑張ったり、本人も気がないうちに苦んでいる子どもを救うのがヤングケアラー支援だと私は考えています。市の今後、誰もが気軽に相談できる環境や、その子一人一人を支えている仕組みを作るつもりです。地域や学校などで、「あれ?」と感じることがあれば、それはその子のサインかもしれません。どんな境遇であっても、誰もが自分らしく幸せに暮らせるまろを目指して、SOSのサインを見逃さず、みんなと力を合わせて取り組んでいきたいと思っています。武雄市長 小松 政

武雄市表彰・武雄市教育委員会表彰



11月3日(金・祝)、市の発展にご尽力いただきました皆さま、各分野において顕著な成績を納められた個人・団体の皆さまに対し、令和5年度武雄市表彰式・武雄市教育委員会表彰式を執り行いました。皆さまは武雄市民の模範であり市の宝です。改めて感謝するとともに、ますますのご活躍を祈念申し上げます。

武雄市表彰

■市功労表彰

〈地方自治部門〉

- 高橋龍夫 (駐在員 北方町)
- 中村和仁 (駐在員 橋町)
- 松江重文 (駐在員 北方町)
- 牟田泰範 (駐在員 山内町)
- 森基治 (駐在員 山内町)
- 志田尚子 (都市計画審議会委員 東川登町)

〈治安部門〉

- 北次人 (交通安全指導員 東川登町)
- 古賀峰一 (交通安全指導員 武内町)
- 富永利美 (交通安全指導員 東川登町)
- 中原勇 (交通安全指導員 北方町)
- 藤田文男 (交通安全指導員 東川登町)
- 松尾則良 (交通安全指導員 武雄町)
- 宮崎清一郎 (交通安全指導員 山内町)
- 山口貞廣 (交通安全指導員 山内町)
- 小柳宏和 (消防団分団長 武内町)
- 橋口普久 (消防団副分団長 朝日町)
- 渡辺智子 (消防団副分団長 北方町)

〈産業部門〉

- 向井健作 (農業委員会委員 若木町)
- 中村一明 (農業委員会委員 朝日町)
- 小柳満 (農業委員会委員 橋町)
- 中原位 (農業委員会委員 山内町)

〈教育文化部門〉

- 岡本忠裕 (教育委員会委員 朝日町)
- 田代良枝 (民謡 山内町)
- 森章 (民謡 山内町)

〈保健体育部門〉

- 犬走智英 (スポーツチャンバラ 山内町)
- 犬走勘菜 (スポーツチャンバラ 山内町)
- 草場光満 (弓道 山内町)
- 星山知慶 (弓道 武雄町)
- 下村鍊聖 (空手 武雄町)
- 松浦結太 (野球 朝日町)
- 山口琉耀 (野球 朝日町)
- 近藤美月 (柔道 武雄町)
- 永松莉菜 (柔道 武雄町)
- 野中理加 (弓道 武雄町)

■善行表彰

- レストラン&カフェオリー
- 店長 尾崎和彦 (寄附 武雄町)
- 山崎鉄好 (寄附 橋町)
- 株式会社ヒューテック
- 代表取締役 吉川満義 (寄附 北方町)
- 松田建設株式会社
- 代表取締役 松田正則 (寄附 北方町)
- 有限会社窓辺
- 代表取締役 東島誠一郎 (寄附 山内町)
- 喜菜の会
- 主宰 川口喜三郎 (寄附 山内町)
- 株式会社サクセス
- 代表取締役 川口喜三郎 (寄附 山内町)
- 田中純友 (寄附 佐賀市)
- 笠原建設株式会社
- 代表取締役 笠原 秀子 (寄附 唐津市)
- 武雄中学校ソフトボール部保護者会 (寄附 武雄町)
- 武雄ロータリークラブ
- 創立60周年記念実行委員会 (寄附 武雄町)
- 委員長 宮崎幸久 (寄附 武雄町)

ぶい吉BAND

- 代表 野畑孝一 (寄附 佐賀市)

- 久保光司 (人命救助 北方町)
- 山田康文 (人命救助 朝日町)
- 古川敬通 (ボランティア 橋町)

教育委員会表彰

■学校保健部門

- 友清秀樹 (学校薬剤師 佐賀市)
- 下平伊知郎 (学校薬剤師 武雄町)

■学校教育部門

- 原菜々子 (バトントワリング 西川登町)
- 北方相撲クラブ (相撲 北方町)
- 松尾研司 (自転車 朝日町)
- 真崎萌々子 (少林寺拳法 北方町)
- 瀬崎希 (少林寺拳法 朝日町)
- 淀川政嗣 (少林寺拳法 武雄町)
- 江口慶 (少林寺拳法 武雄町)
- 鈴木然 (少林寺拳法 武内町)
- 溝口結羽 (なぎなた 朝日町)

■社会教育部門

- 市丸昭太郎 (歴史研究 橋町)

■善行表彰

- 創価学会
- 代表役員 長谷川 重夫 (寄附 東京都)
- 公益社団法人セーブザチルドレンジャパン
- 理事長 井田純一郎 (寄附 東京都)
- 令和4年度 御船が丘小学校育友会
- 会長 池田智博 (寄附 武雄町)

※ご氏名・表彰区分・住所地の順に掲載していただきます。敬称は省略させていただきます。



NEWS JAさがみどり地区農政協議会武雄支部様より市立小中学校の給食へみかんの贈呈式が行われました

11月13日(月)、JAさがみどり地区農政協議会武雄支部様より、武雄市立小中学校の学校給食に対し、佐賀県産みかん(さが美人)の贈呈式が行われました。

支部長の古川様は「食材価格高騰の中、次世代を担う子ども達のため食材の一部を担うことができないかと考えた。また、地元産を提供することで、子ども達に食の理解を深めていただければと思い提案した」と思いを語られました。

生徒代表の北方中学校・給食部部長の平川 芽生さんは「学校ではインフルエンザが流行しているが、みかんを食べる勉強も部活も頑張りたい」と感謝の言葉を述べました。

寄贈いただいたみかんは市内の生産者等で栽培されたもので、順次学校給食で提供されました。

JAさがみどり地区農政協議会武雄支部の皆さま、この度は誠にありがとうございました。



NEWS 武雄御船ライオンズクラブ様より寄附をいただきました

10月30日(月)、武雄御船ライオンズクラブ様(会長 境 勇吉様)からチャイルドシート1台、ベビーベッド1式を武雄市子育て総合支援センターへ寄附していただきました。

センターの年季の入ったベビーベッド等をご覧になり、「安心して使える新しい物を」と思われ、「武雄市の子育て支援に役立てて欲しい」と寄附していただいたものです。

チャイルドシートはファミリー・サポート事業のひとつである送迎の際の必需品で、より多くの子どもたちの送迎ができるようになります。大切に使用させていただきたいと思えます。

武雄御船ライオンズクラブ様、この度は誠にありがとうございました。



NEWS 森 恵美様が生涯スポーツ功労者として表彰を受けられました

10月27日(金)、武雄市レクリエーション協会の皆さまが市役所を訪問されました。

森 恵美様は、武雄市レクリエーション協会会長を創設から20年間務め、武雄市の地域活性化のために様々なレクリエーションを地域住民に提供されています。その功績がたたえられ「令和5年度生涯スポーツ功労者」として文部科学省から表彰を受けられました。

森様は「これからもレクリエーションを通じて皆さんの心を元気にする取り組みを続けていきたい」と意気込みを述べられました。

小松市長は「私自身もレクリエーション協会の活動からスポーツは楽しむものであることを学んだ。これからも武雄市を笑顔にしてください」と激励の言葉を述べました。

この度の受賞、誠にありがとうございます。



NEWS たけお芸術祭 第41回武雄市公募美術展覧会表彰

11月3日(金・祝)～5日(日)、武雄市文化会館で第41回武雄市公募美術展覧会が開催されました。展覧会には一般の部、中学生の部合わせて166点の出品があり、多くの来場者が、趣味の域を超えた感性や創造性を感じさせる作品の数々に見入っていました。

最終日の5日(日)には表彰式が執り行われ、一般の部で金賞を受賞された井手 信子様「驚きや嬉しさと同時に身が引き締まる思い。これからも絵を描く楽しさを大切に制作していきたい」と受賞者を代表して謝辞を述べられました。

一般の部の金、銀、銅賞の受賞者は以下のとおりです。
 金賞 日本画・洋画・水墨画部門 井手 信子様(西川登町)
 銀賞 工芸部門 桑田とも子様(佐世保市)
 銅賞 書部門 中島 雅秋様(北方町)
 この度の受賞、誠にありがとうございます。



九州アジアリーグに加盟する新球団とホームタウン協定を締結しました

11月2日(木)、東南アジア初のプロ野球チーム「佐賀インドネシアドリームズ」と武雄市及び嬉野市の三者でホームタウン協定を締結しました。

佐賀インドネシアドリームズは、インドネシア出身の選手を中心に結成され、武雄市及び嬉野市を本拠地とし、独立リーグ「ヤマエグループ九州アジアリーグ」に2024年シーズンから参戦します。

小松市長は、「ホームタウンとして市民に愛される球団になること。また、インドネシアなど東南アジアからのインバウンドが増え、交流が深まることを期待している。」と挨拶しました。



よい仕事おこしフェア実行委員会と包括的連携協定を締結しました

有田町・武雄市・嬉野市はこれまで、「有田・武雄・嬉野地区連携会議」として、主に観光面での広域連携に取り組んできましたが、更なる地域活性化や地域産業の発展を目指すため、10月26日(木)に「よい仕事おこしフェア実行委員会」との包括的連携協定を締結しました。

今後、信用金庫が全国に持つネットワークを活用し、市内企業の技術や商品の魅力を全国に発信するなど、地域活性化を推進します。

【団体概要】

よい仕事おこしフェア実行委員会は、城南信用金庫を事務局とし、九州ひぜん信用金庫を含む全国各地の信用金庫で組織されています。

日本を元気にするために、地域の枠を超えたビジネスマッチングや事業支援を図る「よい仕事ネットワーク」の運営、日本全国のモノづくり、食品、観光事業者が集結する商談会「よい仕事おこしフェア」の開催などに取り組まれています。



笑顔いっぱい、美味しいがいっぱい！第16回武雄の物産まつり

11月18日(土)、19日(日)の2日間、ケーブルワン・スポーツパークで開催した「第16回武雄の物産まつり」。初日は強風に見舞われましたが、2日目は好天に恵まれ、2日間で延べ2万5千人にご来場いただきました。

武雄市内・友好都市から約80もの出展ブースが一堂に集まり、自慢の美味しいもの・良いものに、満点の笑顔で会場はいっぱいに。また、出演者の熱気あふれるステージイベントも、大盛況に終わりました。

SAGA2024のスポーツ体験や、企業・福祉ブース、子どもの遊び場も大賑わい。4年ぶりに開催された全日本美味暮まんじゅう選手権大会や、武雄市伝統芸能まつり、わくわくキッズフェスなどの同時開催イベントも多く参加者で賑わいました。また、武雄金融協会・武雄市建設協力会の皆さまをはじめボランティアスタッフにもご協力いただきました。

新しい体育館に多くの笑顔と美味しいものが集まった2日間、ご来場いただきました皆さま、本当にありがとうございました。そして、開催までご協力いただきました出店者、出演者など関係する全ての皆さま、大変お疲れ様でした。

また来年お会いしましょう！



Instagram

武雄旅書店

亀翁窯POPUP

個性溢れる武雄市内の窯元の中から山内町の「亀翁窯」にクローズアップした展示販売を開催します。ラインナップはマグカップ、お皿などの器類、アクセサリ、ランプシェードなど。期間中は旅書店CAFÉにて限定コラボメニューも登場。ゆったりとした時間の中で、日常を彩る亀翁窯さんの作品に触れてみませんか？



日時 - 12月20日(水)まで
8:00~20:00

お問合せ 武雄温泉駅観光案内所・武雄旅書店 0954-22-2542

ワークショップ /

スタンドグラスアクセサリーづくり

要
申込

長崎市の「ガラス工房Amber」講師による、スタンドグラスアクセサリーづくりワークショップを開催します。ピアス、イヤリング、ブローチ、ペンダントの中から好きなものをお選びいただけます。ご自宅用はもちろん、クリスマスギフトとしてもおすすめです。クリスマスイブに、世界で一つだけのアクセサリーを作ってみませんか？



日時 - 12月24日(日)
①10:00~11:00 ②13:00~14:00

定員 - 各回8名 参加費 - 2,500円

申込 - カウンターまたはお電話、Instagram DMによる申込受付

駅前広場

たけおTOMODACHIフェスタ

子ども・あそび・国際交流をテーマとしたイベントです！
各種団体ブースや多国籍料理、芝生広場で外あそびなど盛りだくさん！
サンタもいるよ！
ぜひ、ご来場ください！

日時 - 12月3日(日) 10:00~15:00

お問合せ

TOMODACHIフェスタ実行委員会 icetakeo@gmail.com

※雨天時は、武雄市役所1階ホールで開催します。
10:00~12:00までを予定しています。

親子で楽しくあそんで
いろんな国にも詳しくなっちゃおう！
ワークショップやあそびは、
夏へものやごんがあるよ！

TOMODACHI

フェスタ

子ども・あそび・国際交流

12/3日
10:00~15:00
武雄温泉駅南口広場

雨天時 10:00~12:00
市役所1階ホール
(雨天時は飲食の提供はありません)

サンタさんも
いるよー！

活動内容:

- 10:00-11:00: 親子で楽しむあそび
- 11:00-12:00: 多国籍料理の試食
- 12:00-13:00: 国際交流のワークショップ
- 13:00-14:00: 多国籍料理の試食
- 14:00-15:00: 親子で楽しむあそび

お問い合わせ: icetakeo@gmail.com



駅前広場ご利用 お問い合わせ・お申し込み

武雄市 まちづくり部 都市計画課
0954-27-7162



12月11日は
国際山岳デー

冬こそ

登山のすゝめ

12月11日は「国際山岳デー」です。
日照時間が短い12月は標高の低い山を短時間で楽しむのがオススメ。
武雄市にはその条件にぴったりの魅力的な山々があります。
あなたも大自然を満喫しませんか？

武雄市
おすすめの山

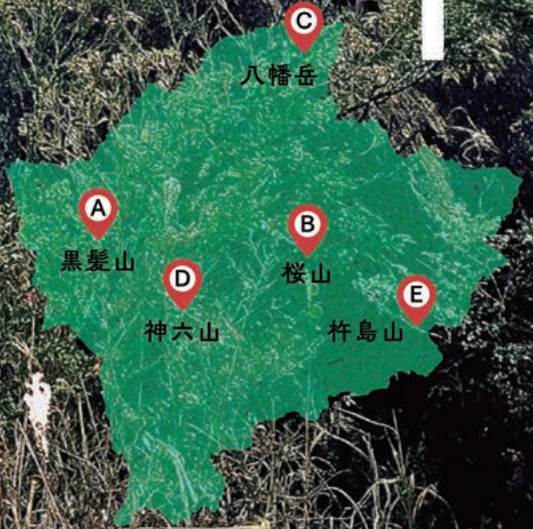

冬登山がおすすめなワケ

① 空気が澄んでいる

気温が低く乾燥している冬は空気が澄んでいるため、青空の青が濃く強く、遠くの景色まで綺麗に見渡せます。

② 疲れにくい

夏は暑くてたまらない登山も、活動中に程よくクールダウンしてくれる冬がおすすめ。流れる汗の量を抑えられるので脱水症になるリスクも低く、疲れにくくなります。

③ 安心して登れる

冬の山は虫の心配は一気になくなるため、安心して自然を楽しめます。



A 黒髪山

黒髪山乳待坊会 インタビュー



井上 一幸さん

黒髪山乳待坊会では、黒髪山に自生する国天然記念物に指定されているカネコシダの手入れを年に2回程度行っています。また、安全に登山をしてもらうために雑木を切ったり、草払いも定期的に行っています。現在は30名ほどで活動しており、市内の方は半分程度。高齢化も進んでいるため、市内に住む若い方にも興味を持ってもらえればと思います。

黒髪山の魅力は、登山道が変化に富んでいて面白く、天童岩からの眺めが最高なところです。最強の低山と言われるのも納得ですね。自然がたくさん残っている黒髪山をこれからも大切にしていきたいです。



参考資料
ふむふむ、なるほど「黒髪山入門。」武雄市、武雄市商工会
「県立自然公園 黒髪山案内」県立黒髪山整備促進期成会

おすすめの登山コースは2つ♪



鮮やかな
緑色



⑤ 西光密寺

空海の第一弟子・快護の開山と伝えられる西光密寺。西光密寺の裏手に国指定の天然記念物カネコシダの自生地が!ウラジロとよく似ているが、カネコシダは葉の裏側も緑色なのが特徴。



⑥ 黒髪神社上宮
頂上の天童岩のすぐ下に上宮があり、雨乞いの神様として有名。山頂まであと少し!



ついに山頂! /

⑦ 黒髪山頂上

標高516mとは思えない高度感に足がすくむ!360度パノラマの眺めは登山の疲れも吹っ飛ばすほどの絶景です。山頂では長崎から登りに来られた皆さんが。素敵な出会いも待っている黒髪山。また登りたくなる魅力がたくさんありました。



初日の出
スポットとしても
おすすめ!

ゆっくり、
マイペースで



黒髪山DATA

[標高]516メートル
[登山所要時間]3時間



山頂は
まるで岩の砦。
壮大なパノラマを
求めて

武雄市と有田町の市町境にある標高516mの黒髪山は、頂上に露出している天童岩、青螺山と南麓との間にそびえ立つ雄岩、雌岩を有し、昭和58年には、21世紀に残したい日本の自然百選に選ばれるなどまさに自然の宝庫です。

黒髪山は低山の割には、高い山に登った気分が味わえる人気の山。登山道には、黒髪山系の誇る照葉樹林があり、山頂からの眺望も抜群です。天気が良い日には、遠く雲仙まで望むことができます。切り立った岩場は鎖やハンゴの連続でスリル満点ですが、足場はしっかりしているので安全に登れます。大迫力のパノラマを堪能しに登ってみてください。

③ カザハヤ峠 展望所

ちょっと疲れ始めたころにちょうどいい休憩スポット。ベンチに座って水分と糖分を補給しましょう。



④ 太鼓岩不動尊

不動寺の新四国八十八ヶ所には仏の道が続きます。



登山コース②

実際に登ってみました!



① 一の鳥居

大きくて立派な一の鳥居から登山開始!奥には早速石段が続いています。歩を進めると、住吉城跡のそばを通ります。



冬登山の装備

ザック

日帰り登山には20~25L容量のものを。疲労感がたまらないよう自分の体格に合ったものを選びましょう。

インナー

汗をかいても冷えを感じない速乾性と保温性のあるものを選びましょう。

アウター

適度な防風性と保温性、動きやすい伸縮性があるものを選びましょう。

ボトムス

足首までの長い丈からショートパンツまで種類は様々。ポケットやジッパーの有無、動きやすさやフィット感を重視しましょう。

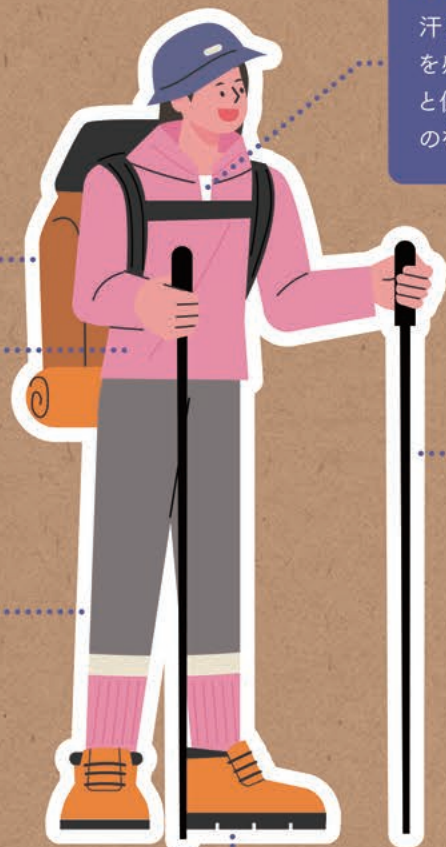

トレッキングポール

登山初心者に特におすすめ。歩行リズムを安定させることができます。

シューズ

足の疲れを軽減させ、事故を防ぐ意味でも、必ず登山用を。試し履きは必須!

山ウエアは「レイヤリング」という重ね着が基本です。山の環境や気象条件に合わせて、アイテムを選ぶことが大切です。

登山時のルールとマナー

気持ちよく山に登るためにも大切に考えたい山のマナー

- | | | |
|---|----------|--|
| 1 | 自然環境への配慮 | <input checked="" type="checkbox"/> 自分のゴミは持ち帰る
<input checked="" type="checkbox"/> 採らない、持ち帰らない…花や落ち葉、小石ひとつでも持ち帰ってはいけません
<input checked="" type="checkbox"/> ルートを外れない |
| 2 | 登山道のすれ違い | <input checked="" type="checkbox"/> 山側によける…ザックを山側にし、すれ違う相手の方に顔を向けます |
| 3 | 落下物は危険 | <input checked="" type="checkbox"/> 物は落とさない…ザックや水筒は安定したところに置きましょう
▶ 落としてしまったら…「ラク!」と大声で知らせる
▶ モノが落ちてきたら…目をそらさない、自分が落とさずとも「ラク!」と大声で周囲に知らせる |



登山計画書の作成と提出は安全登山の第一歩!

登山計画書は、登山地域の都道府県警察本部地域課または山域を管轄する警察署へ提出を!

遭難事故の発生が早い段階で警察に認知されます

捜索救助活動が迅速かつ合理的に行われます

家族や関係者を安心させることができます



登山計画書の詳細はこちらから

C 八幡岳



武雄市と唐津市、多久市、伊万里市の境界にある標高764mの八幡岳。山頂からは、北は玄界灘、南は佐賀平野や有明海、西南には黒髪山、遠く多良岳・雲仙の山並みまで壮大な眺望が楽しめます。県立自然公園に指定されており、キャンプ場も整備されているため、気軽に登りやすいのが特徴です。

自然が織りなす
美と絶景を満喫

[標高]764メートル [登山所要時間]2時間40分

B 桜山



桜山は武雄温泉楼門裏山にあたります。周辺は桜の名所で、3月下旬から4月上旬にはソメイヨシノや八重桜500本が咲きそろいます。山頂には奇岩がそびえ、武雄の街並みや山々を眺めることができます。知る人ぞ知る恋愛成就スポットの金毘羅宮には、可愛らしいハート型の手水鉢があります。

武雄温泉楼門を見守る
ふるさとの山・桜山

[標高]1116メートル [登山所要時間]1時間

車でいける 初日の出 スポット

2024年1月1日
ご来光時間(予定)
佐賀県武雄市
7時23分



E 杵島山

杵島山は武雄市、白石町、嬉野市にまたがる標高約350mの低い山です。山頂には一等三角点の標石と、展望台として再現された犬山城があります。中腹の歌垣公園から「健康坂」と呼ばれる781段の階段を上ったところにあり、夜景や初日の出スポットとしても有名です。展望台から見える眺望をお楽しみください。

[標高]350メートル [アクセス]肥前白石駅から車で10分



D 神六山

神六山は山内町、西川登町と長崎県波佐見町との境にある台地状の山です。山頂には展望台が作られており、晴れた日には360度見渡せる絶好のロケーションとなっており、初日の出もぼんやりと見ることができます。キャンプ場や遊具施設等もあり、子どもから大人まで家族連れで楽しめるスポットです。

[標高]447メートル [アクセス]JR三間坂駅まで車で20分

令和4年度 決算報告

決算

令和4年度の一般会計の決算規模は、歳入総額313億5350万円、歳出総額297億1075万円となり、歳入歳出ともに前年度を下回りました。

01 一般会計決算

一般会計とは、皆さんからの税金などを財源として、福祉、教育、まちづくりなど市の基本的な行政運営を行う会計です。

歳入総額 313億5350万円
(市民一人当たり約66万円)※1

自主財源…市が独自に徴収することができるお金
依存財源…国や県などから入ってくるお金

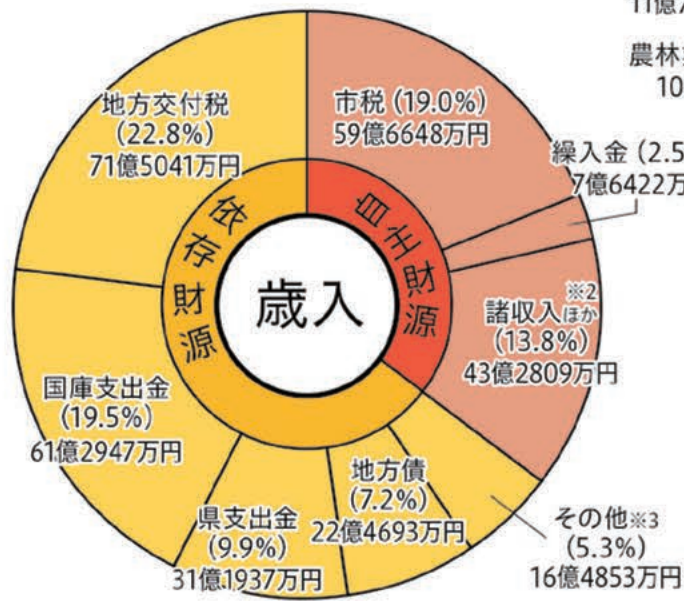

● 歳入の特徴

一般会計歳入総額は313億5350万円となり、前年度と比較して21億4344万円(△6.4%)の減となりました。まちづくり応援寄附金(ふるさと納税)の落ち込みにより、繰入金の額が大きく減少しました。

※1 市民一人当たりの金額は、令和4年12月末現在の住民基本台帳人口47,700人で算出
※2「諸収入ほか」は、諸収入、繰越金、寄附金、財産収入、分担金・負担金、使用料・手数料の合計
※3「その他」は、地方譲与税と地方消費税交付金などの各種交付金の合計
※4「諸支出金ほか」は、諸支出金、災害復旧費、労働費の合計

歳出総額 297億1075万円
(市民一人当たり約62万円)※1

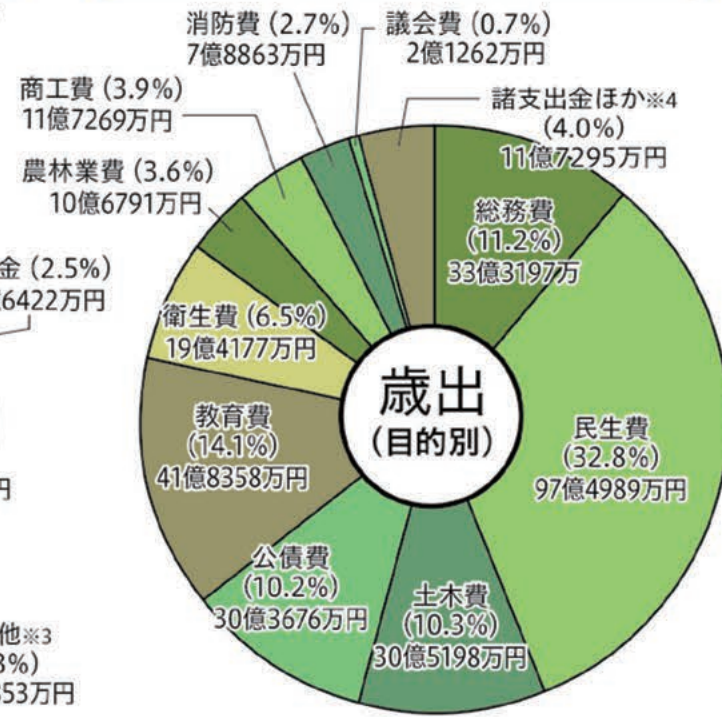

● 歳出の特徴

一般会計歳出総額は297億1075万円となり、前年度と比較して11億7653万円(△3.8%)の減となりました。令和3年度は、一時的な特殊要因(子育て世帯臨時特別給付金等)の影響により民生費が増加しましたが、令和4年度はその反動減の影響により歳出額が減少しました。

令和5年度上半期 歳入歳出予算の執行状況

市では、財政状況の公表を年2回行っています。令和5年度上半期の財政状況(令和5年9月30日現在)は次のとおりです。

会計名	予算額	収入済額	支出済額
一般会計	277億9688万円	119億7981万円	111億2119万円
特別会計	361億3764万円	190億6616万円	178億1979万円

・特別会計
令和5年度は国民健康保険、後期高齢者医療、競輪事業、給湯事業、新工業団地整備事業、国道34号用地先行取得事業の6つ。

02 特別会計決算

特別会計とは、料金収入などにより特定の事業を行う場合に、経理を明確に区分するために設ける会計のことです。令和4年度は6つの特別会計を設けており、それぞれの決算額は右のようになりました。

会計区分	歳入	歳出	差引
国民健康保険	60億8493万円	60億4606万円	3887万円
後期高齢者医療保険	7億2003万円	7億1716万円	287万円
競輪事業	230億2293万円	223億9713万円	6億2580万円
給湯事業	2283万円	2008万円	275万円
新工業団地整備事業	4億7155万円	4億7155万円	0万円
国道34号用地先行取得事業	1億7691万円	1億7691万円	0万円

03 企業会計決算

企業会計とは、特定の事業を行う会計のうち、地方公営企業法の適用を受けて独立採算を行う会計で、武雄市には2つの会計があります。

区分	収入	支出	差引	
工業用水道事業	収益的	5496万円	5496万円	0万円
	資本的	0万円	0万円	0万円
下水道事業	収益的	14億3120万円	11億6378万円	2億6742万円
	資本的	6億6723万円	12億6250万円	△5億9527万円

※下水道事業会計の資本的収支については赤字となっていますが、貯金等で対応しています。
※工業用水道事業は、施設改良などの建設事業がなかったため、資本的収支は0(ゼロ)となりました。

04 健全化判断比率

「地方公共団体の財政の健全化に関する法律」に基づき、令和4年度決算における「健全化判断比率」をお知らせします。この指標は、値が小さいほど財政が健全であることを示します。武雄市は、いずれの指標も基準内をキープしています。

指標	武雄市	早期健全化基準	財政再生基準
実質赤字比率	—	12.88	20.0
連結実質赤字比率	—	17.88	30.0
実質公債費比率	9.9	25.0	35.0
将来負担比率	22.2	350.0	基準なし

(単位：%)

▼実質赤字比率

一般会計等の赤字額の標準的な収入規模に対する割合です。武雄市は黒字でした。(県内全て黒字)

▼連結実質赤字比率

市の全会計(一般会計、特別会計及び企業会計)を合算した赤字額の標準的な収入規模に対する割合です。武雄市は黒字でした。(県内全て黒字)

▼実質公債費比率

一般会計等の借入金の返済額の標準的な収入規模に対する割合です。武雄市は9.9%で前年度より0.4%上昇しました。

▼将来負担比率

借入金の返済など将来支払うべき負債額の標準的な収入規模に対する割合です。武雄市は22.2%で、前年度より4.1%上昇しました。

○一般会計の市債(借入金)の現在高
267億6585万円

・市債…公共施設を整備するため等の借入金



市の予算・財政状況
たけおポータルから
ご確認いただけます。

やさしい日本語で 伝えてみよう

やさしい日本語で

おもてなし

Lesson 18



「おせち」をやさしく説明しよう編

もうすぐお正月ですね。昔から、日本人はお正月には「おせち」を食べます。
今回は、「おせち」の食べ物をやさしく紹介します。



「おせち」は、箱にいろいろな料理を入れたものです。
昔の人は、12月31日に「おせち」を作って、お正月には料理をしませんでした。
1月1日から3日まで、おせちを食べて、ゆっくり過ごします。

「おせち」の食べ物

おせちの食べ物にはそれぞれ意味があり、下に説明している他にもいろいろな意味があります。

なます



赤色のにんじんと白色の大根を、酢で漬けた料理。

- ❗ 日本では、赤と白はお祝いの色と言われていて、平和を願う意味があります。

黒豆



黒大豆を砂糖と醤油で煮た料理。

- ❗ 黒豆の「マメ」には、まじめに働いて元気に暮らせるようにという意味があります。

れんこん



れんこんにはたくさんの穴があります。その穴から遠くを見ることがができます。

- ❗ 遠いところまでよく見える、明るい1年になるようにという意味があります。

栗きんとん



さつまいもと栗を使った甘い料理。

- ❗ きんとんは、漢字で「金団」と書くため、お金持ちになれるようにという意味があります。

海老



海老は、長いひげがあり、背中が丸まっています。

- ❗ おじいちゃんやおばあちゃんになるまで、長く生きられるようにという意味があります。

昆布巻き



ニシンや鮭などの魚を昆布で巻いてから、かんぴょうで結んだ料理。

- ❗ 昆布(こぶ)は「よろこぶ」と同じ読み方です。よい意味の言葉なのでおせち料理に入っています。

どうでしたか？おせちの食べ物は他にもありますよ。スーパーなどでおせちを見かけたら、この説明を思い出してみてくださいね。それでは皆さん、よいお年を！

武雄市役所内の外国人向け相談窓口(そうだんまどぐち): 平日 AM8:30 ~ PM5:15
といあわせ: 市民協働課 ☎0954-23-9122 / e-mail kyoudou@city.takeo.lg.jp

担当

市民協働課 23-9122

Question

「お酒が強い」をやさしい日本語にしてください。

Answer(答え)はこの12月号市報のどこかにあります！



12

2023年/令和5年

武雄地区休日急患センター

電話/☎0954-22-5599
 診療日/日曜・祝日、12月31日、
 1月1日～3日
 時間/9:00～17:00

小児救急電話相談

毎日 19:00～翌朝8:00
 ☎#8000

〈小児時間外診療〉

診療時間 19:00～21:00
 (毎日)武雄地区休日急患センター
 ☎0954-22-5599

※火・水曜日は下記でも受診できます。
 (火曜)鹿島藤津地区医師会の協力医療機関
 杵藤地区消防本部
 ☎0954-22-4207
 (水曜)鹿島時間外こどもクリニック
 ☎0954-63-1838

精神科救急医療 電話窓口

精神症状の悪化により緊急に医療
 の必要がある方への医療相談。
 24時間365日専門スタッフが対応
 します。☎0952-20-0212

救急医療機関問合せ

杵藤地区消防本部
 ☎0954-22-4207

1 (金)	●あっぷっぷ ●囲碁	16 (土)	●がん検診 ★人権フェスタ in たけお 男女共同参画啓発イベント 9:30～12:00
2 (土)		17 (日)	
3 (日)	★第35回 武雄町公民館まつり 10:00～16:00	18 (月)	●囲碁(例会)
4 (月)	●囲碁(例会)	19 (火)	●あいあい
5 (火)	●法律相談 ●赤ちゃんひろば ●あいあい	20 (水)	●土地建物無料相談 ●吟詠・囲碁 ●赤ちゃん登校日 (山内中学校)
6 (水)	●特設人権相談 ●がん検診 ●吟詠・囲碁	21 (木)	●遺言・相続相談 ●こころの相談 ●プレママサロン ●あいあい
7 (木)	●助産師さんのなんでも相談室 ●あいあい ●赤ちゃん登校日 (武雄小学校)	22 (金)	●あっぷっぷ ●おほしさま ●いちご ●囲碁
8 (金)	●あっぷっぷ ●にこにこ ●囲碁	23 (土)	●女性いろいろ相談
9 (土)		24 (日)	
10 (日)	★池田輝郎受賞記念コンサート 11:00～16:00	25 (月)	●謡曲・囲碁
11 (月)	●謡曲・囲碁	26 (火)	●健康栄養相談 ●すこやか相談 ●あいあい ●サンサン ●たけのこ
12 (火)	●健康栄養相談 ●あいあい ●サンサン	27 (水)	●行政相談 ●囲碁
13 (水)	●身体障がい者相談 ●くすっこ ●囲碁	28 (木)	●弁護士相談 ●あいあい
14 (木)	●弁護士相談 ●がんサロン ●あいあい	29 (金)	
15 (金)	●法律相談 ●赤ちゃんひろば ●あっぷっぷ ●囲碁	30 (土)	
		31 (日)	

各種相談

法律相談 ※要予約(定員3人)
 ☎0954-23-9122
 13:30～15:00
 5日(火)、15日(金)市役所2階相談室

弁護士相談 ※要予約(定員5人)
 ☎0954-26-8013
 13:00～16:00
 14日(木)社会福祉協議会 本所
 28日(木)社会福祉協議会 山内支所

遺言・相続相談 ※要予約(定員4人)
 ☎0954-26-8013
 13:00～17:00
 21日(木)社会福祉協議会 本所

身体障がい者相談
 ☎0954-23-9235
 13日(水)10:00～15:00
 市役所1階 1-1相談室

行政相談
 ☎0954-23-9122
 9:00～12:00
 27日(水) 市役所2階相談室

女性総合相談
 (こども家庭課)☎0954-23-9129
 9:00～16:00
 毎週月・木曜日 ※祝日を除く
 市役所2階

女性が元気になるセンター
 女性総合相談
 ☎0954-22-0122
 毎週火・水・金曜日※祝日年末年始を除く
 (火曜日は電話相談のみ)
 10:00～15:00

女性いろいろ相談
 (男女参画課)☎0954-23-9141
 10:00～12:00
 23日(土)子育て総合支援センター

特設人権相談
 ☎0954-23-9315
 9:00～12:00
 6日(水)市役所4階会議室

土地建物無料相談
 ☎0952-32-7120
 13:30～16:30
 20日(水)市役所2階相談室

消費生活相談
 (消費生活センター)
 ☎0954-23-9500
 平日 9:00～16:30
 ※祝日年末年始を除く
 市役所2階

外国人向け相談
 ☎0954-23-9122
 平日 8:30～17:00
 ※祝日年末年始を除く
 市役所2階

みんなの健康

(健康課)☎0954-23-9131

健康栄養相談
 9:30～11:30
 12日(火)、26日(火)
 市役所1階ホール
 ※日程は変更になることがあります。

こころの相談 ※要予約
 13:00～16:00
 21日(木)武雄市文化会館

がんサロン ※要予約
 10:00～11:30
 14日(木)山内保健センター

がん検診 ※要予約
 8:30～10:30
 6日(水)ケーブルワン・スポーツパーク
 (武雄市民体育館)
 16日(土)市役所1階ホール

文化会館催し・憩い

★文化会館催し
 (問合せ先)☎0954-23-5165

●憩い
 (日輪荘)☎0954-22-3288
 ※土日祝日を除く

謡曲 … 隔週月 10:00～
 吟詠 … 隔週水 10:00～
 囲碁 … 毎週月・水・金 9:30～

子育て 子育て総合支援センター

☎0954-36-3700

赤ちゃんひろば
 10:30～11:30 各日10組
 5日(火)子育て総合支援センター
 15日(金)子育て総合支援センター

上記催しは全て予約制になります。
 予約受付開始 12月1日(金)～

子どもの健康
 (こども家庭課)☎0954-23-9216

助産師さんのなんでも相談室
 受付 9:30～11:00 ※要予約
 7日(木)北方保健センター

プレママサロン
 受付 13:15～13:30 ※要予約
 21日(木)北方保健センター

すこやか相談
 受付 9:30～11:00 ※要予約
 26日(火)山内保健センター

子育て交流ひろば 10:00～12:00

あいあい …………… キッズステーション
 あっぷっぷ …………… 山内公民館
 くすっこ …………… 若木公民館
 にこにこ …………… 西川登公民館
 赤ちゃん登校日 …… 武雄小学校・山内中学校

サンサン …………… 朝日公民館
 たけのこ …………… 武内公民館
 おほしさま …………… 橋公民館
 いちご …………… 東川登公民館



結婚支援

電話またはメールで予約受付
 (お結び課)☎0954-27-7500
 メール: omusubi@city.takeo.lg.jp



秋田市との歴史と交流

慶応4年(明治元年)、戊辰戦争で孤立した秋田藩を救うため、武雄兵(佐賀藩)約800人がアームストロング砲等を携えて出征し、秋田城下を戦火から守り抜きました。昭和63年、戦死した武雄兵の墓が改葬され遺族が判明。秋田市の地元の方々により亡くなった佐賀藩士54人の名を刻んだ碑と共に葉隠墓苑が開設され、以降絶えることなく毎年秋には秋田の地元の方々による慰霊祭が挙行されています。武雄兵士の墓の存在が知られ、両市の交流が始まり、これまでも3度の秋田竿燈まつりを武雄で披露いただきました。



また、武雄の豪雨災害のときには秋田市から多くの支援をいただいたこともあり、今年7月の豪雨で7,500軒以上が浸水した秋田市へ災害見舞金をお渡ししました。

児童交流団と市民訪問団を結成 秋田市を訪問

前回5年前に続く、児童交流団(市内小学校6年生11人と引率教諭)及び市民訪問団(公募等による市民24人)を今年新たに結成し、秋田市の日新小学校との児童交流や今年で35回を迎える新屋葉隠墓苑慰霊祭に参拝等を行いました。これまで、この歴史的な絆をつないでいただいた秋田市の皆さまへ感謝を伝え、この秋田市との歴史・絆を後世につなげることを目的に訪問しました。



児童交流団の感想

葉隠墓苑では、石碑に武雄の人の名前が刻まれていて、こんなに行ってくれたんだと心に残りました。実際に秋田市に行って、行く前より戊辰戦争のことが分かって良かったです。秋田市のたくさんの人にお世話になり、楽しい交流、よい経験になりました。ありがとうございました。
山内西小学校 江島 美空

竿燈まつりは、武雄で見たときよりも迫力があってすごかったです。私も三日目に体験したけど、バランスをとるのが難しく、すごさがよく分かりました。武雄と秋田のつながりなど、秋田で学んだたくさんのお話を色々な人へ伝えていきたいと思いました。

若木小学校 松尾 彩愛

日新小学校の人たちと写真立てを作って、思っていたようには出来なかった事や、竿燈まつりで竿燈が自分のほうに倒れてくる体験が出来たことが、心に残っています。秋田研修で学んだことで、ご先祖様に感謝の気持ちを持ち過ごそうと思いました。

西川登小学校 中尾 智帆

市民訪問団の感想

新屋葉隠会渡邊会長の言葉に感銘を受けた。「新屋地区を救ってくれたのは、武雄領の方々とアームストロング砲です。あの時、助けて頂いてなければ、自分や新屋の人々は存在していないでしょう。感謝すべきは、武雄領の方々です。後輩たちに語り続けていきます。」と固く語られた。

武雄町 平岡 清宏

参加したことをきっかけに秋田とのつながりを知り、先祖が従軍していることを知った。秋田を訪れ、戊辰戦争に思いを馳せ、従軍された方々に感謝の念でいっぱいになった。これまで知る由もなかったが、見えるものがこんなに変わるとは思わなかった。両市のつながりを周囲の方に伝えていきたい。

山内町 稲田 美佐子

葉隠墓苑は地域の方々により大切に維持されていた。慰霊祭には、若い人や子どもたちも多数参拝。これからも年代を越え受け継がれていくであろう慰霊祭に、感謝の念でいっぱいになった。佐賀藩士・武雄兵の功績を途絶えることなく伝承されていることに感銘を受けた。

若木町 樋渡 千恵





武雄市新文化交流施設エリア整備に伴う文化会館休館のお知らせ

武雄市文化会館は、耐震不足や施設の老朽化が進んでいることから、令和8年秋頃の開館を目指し、新しい文化交流施設エリアとして整備を行います。
現在、ご利用されている方や、今後利用を予定されている方には大変ご迷惑をおかけしますが、下記の期間はご利用いただけませんので、皆さまのご理解とご協力をよろしくお願いいたします。

● 勤労青少年ホーム棟

仮設の武雄公民館として改修工事を行います。
休館期間/令和6年1月1日～2月28日
※令和6年3月～5月まではこれまで通りご利用できます。

● 武雄公民館

令和6年5月まで現状のままで開館します。
令和6年6月頃～新施設の開館までは勤労青少年ホーム棟を仮設公民館として開館します。

● 文化会館全館

解体工事および新文化交流施設エリア整備を行います。
休館期間/令和6年6月～
※ホールやその他諸室を含め令和6年6月利用分～新施設の開館まで予約受付ができませんのでご了承ください。

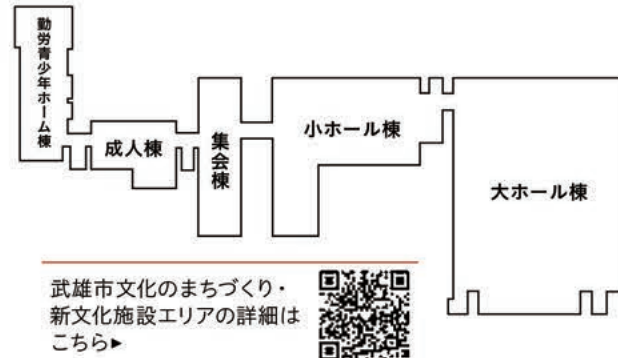

武雄市文化のまちづくり・
新文化交流施設エリアの詳細は
こちら▶

詳しくは 文化課 ☎0954-23-9181



高齢者・認知症高齢者・障がいのある方・そのご家族で不安に思われている方はいらっしゃいませんか？

「ちょっと目を離した隙に、外に出てしまった」「他人のものを壊してしまった」「ひとりで暮らしているから心配」など不安に思われている方はいらっしゃいませんか？市では関係機関と連携し、下記の事業を実施しています。

● 武雄市認知症高齢者・障がい児者あんしん登録制度

認知症高齢者及び障がい児者についての情報を、市と警察署で事前に共有をしようとする制度です。
行方不明時のスムーズな捜索活動、早期発見、保護などにつなげることを目的としています。

対象者/①～③のいずれにも該当する方(③はどちらかの該当で可)

- ① 武雄市に住民票があり居住している方
- ② 在宅で生活している方
- ③ 行方不明となる可能性のある認知症高齢者(若年性認知症を含む)
・行方不明となる可能性のある障がい児者(療育手帳または精神保健福祉手帳の交付を受けている方)

● 武雄市認知症高齢者・障がい児者個人賠償責任保険事業

認知症高齢者及び障がい児者が法律上の損害賠償責任を負う場合に備えて、個人賠償責任保険に市が保険契約者として加入するものです。例:「日常生活における事故で他人のものを壊してしまった」「自転車に乗っていて歩行者にぶつかり、相手にけがを負わせてしまった。」

対象者/「武雄市認知症高齢者・障がい児者あんしん登録制度」に事前登録をされた方。

ただし、認知症高齢者については聞き取り等により一定の基準を満たす方が対象となります。

詳しくは 福祉課 障がい福祉係 ☎0954-23-9235 健康課 たっしゅか係 ☎0954-23-9135



2024年春 セバストポール市への大人の市民派遣団員を募集します

たけおワールドフレンズでは、姉妹都市アメリカ・セバストポール市への大人の市民派遣団員を募集します。参加を希望される方は、説明会への出席が必要です。ご不明な点は、下記へお問合せください。
参加資格/武雄市民(社会人)で国際交流に興味がある方
派遣期間/令和6年3月23日(土)～30日(土)

■ 説明会

日時/12月13日(水) 19:30

会場/山内農村環境改善センター

参加申込締切/12月10日(日)

参加方法/メールでお申込みください。

※渡航費に係る経費は基本的に自己負担となります。
※上記説明会日程に出席できない方はメールでお問合せください。

詳しくは たけおワールドフレンズ

☎080-2799-0225 (17:30～20:30)

メール: takeowf@gmail.com



「武雄都市計画下水道の変更」公聴会を開催します

武雄都市計画下水道の変更に関する公聴会を下記のとおり実施します。

事業名/武雄市公共下水道事業

日時/12月27日(水) 14:00～16:00

場所/武雄市文化会館 ミーティングホール

変更の概要/武雄市公共下水道区域の変更

※事前に「公述申出書」の提出がなかった場合、公聴会は開催しません。

詳しくは 下水道課 ☎0954-23-9118



家屋を解体された方へ

令和5年中に家屋の全部または一部を解体された方は、税務課までご連絡をお願いします。(法務局で家屋の滅失登記がお済みの方は連絡不要です。)

詳しくは 税務課 ☎0954-23-9220



令和6年4月1日から放課後児童クラブ料金を改定します

利用区分	児童一人当たりの利用料	
	改定前	改定後
年間を通して利用する場合(平日18:00まで)	8月を除く月	月額 3,000円 → 4,000円
	8月	月額 6,000円 → 8,000円
学校の長期休業日のみ利用する場合(平日18:00まで)	春季(4/1～4/5)	3,000円 → 4,000円
	夏季(7/21～8/24)	6,000円 → 8,000円
	冬季(12/25～1/7)	3,000円 → 4,000円
	学年末(3/25～3/31)	3,000円 → 4,000円
上記利用者が右の区分で利用する場合	18:00～19:00	月額加算額 1,000円 → 1,300円
	土曜日	1,000円 → 1,300円

※同一世帯から2名以上利用される場合は、2人目半額、3人目以降は無料です。
※市民税非課税世帯などに対する減免措置があります。詳細は下記へお問合せください。
詳しくは こども未来課 ☎0954-23-9215



令和6年度償却資産の申告のご準備を

対象者/会社、商店、農業、不動産等の事業を営む法人及び個人事業主

対象資産/

事業用に使用している構築物、機械、器具及び備品等で毎年1月1日現在所有している資産

申告先/税務課(市役所1階)

申告期限/令和6年1月31日(水)まで

※申告書を12月上旬に発送しますので必ず申告をお願いします。なお、新たに事業を始められた方で、申告書が届かない場合は下記へご連絡ください。
※「前年中に資産の増減がない場合」や「該当資産がない場合」も必ずその旨を記載し、申告してください。

詳しくは 税務課 ☎0954-23-9220



佐賀県後期高齢者医療広域連合第5次広域計画(案)第3期長寿健康づくり事業実施計画(案)ご意見を募集します

佐賀県後期高齢者医療広域連合第4次広域計画が今年度で満了となることから、次期計画を策定します。また、平成30年3月に策定した第2期長寿健康づくり事業実施計画も今年度で満了となるため、最終評価後に第3期長寿健康づくり事業実施計画を策定します。これに伴い、2つの計画について皆さまからのご意見を募集します。

公表資料/

- ① 佐賀県後期高齢者医療広域連合第5次広域計画(案)
- ② 第3期長寿健康づくり事業実施計画(案)

閲覧場所/

- ・佐賀県後期高齢者医療広域連合ホームページ
- ・佐賀県後期高齢者医療広域連合事務局
- ・健康課(市役所1階)

募集期間/12月11日(月)～12月28日(木)

詳しくは 佐賀県後期高齢者医療広域連合 ☎0952-64-8476

担当部署

- ① 総務課 総務係 ② 業務課 企画・保健係

TAKEO Information

くらしのヒントや気になるイベントなど、
耳寄り情報を一挙にお届け。
今月もお見逃しなく!



年末・年始期間中のごみの収集・し尿汲み取りのお知らせ

	12月			1月				
	29	30	31	1	2	3	4	5
ごみの収集	○	休	休	休	休	休	○	○
し尿汲み取り	○	休	休	休	休	休	○	○

し尿汲み取りの申込先/

【山内町】(有)山内環境整備 ☎0954-45-3490

【北方町】(株)三協環境開発 ☎0954-36-2115

【山内町・北方町以外】

(有)武雄衛生 ☎0954-23-2582

(有)武雄ひまわり環境 ☎0954-22-3357

※年末年始のし尿汲み取りは大変混み合いますので、お早めにお申込みください。

詳しくは 環境課 ☎0954-27-7163



就学援助の新入学用品費を入学前(3月)に支給します

就学援助を希望する保護者の方へ、新入学用品費(ランドセル・制服等入学に必要なものを購入する費用)を入学前の3月に支給します。

対象者/

令和6年4月に市内の小・中学校に入学予定のお子様
の保護者で、就学援助の要件に該当する方

要件/児童扶養手当を受けている世帯など、経済的な理由により学用品等の支払いにお困りの世帯
※一定の所得基準があります。

支給金額/

- ・小学校入学予定幼児(現在年長児など) 1人につき40,600円
- ・中学校入学予定児童(現在小学6年生) ▲たけおポータル 1人につき47,400円

申請期間/令和6年1月9日(火)～1月31日(水)

申請書類/

教育総務課または市内の小中学校でお受け取りください。
たけおポータルからもダウンロードできます。

詳しくは 教育総務課 ☎0954-23-5170



「誰か」のこと じゃない。12月4日～12月10日は人権週間です

一人一人が人権を尊重することの重要性を正しく認識し、他人の人権にも十分配慮した行動をとることができるよう、相手の気持ちを考えることの大切さについて今一度考えてみましょう。下記の日程で特設人権相談を実施します。お気軽にご相談ください。

■特設人権相談

日時/12月6日(水) 9:00～12:00

場所/市役所 4階会議室

詳しくは 総務課 ☎0954-23-9315



成年後見制度をご存じですか？

ひとりで決めることが心配な人の
その人らしい生き方と安心を支える

成年後見制度

せいねんこうけんせいど



知的障がい・精神障がい・認知症などの方が上記のような場合、本人に代わって成年後見人等が財産を管理したり、福祉サービスの利用契約を行うなどの支援をする制度です。

このような制度に関しての出前講座も行っていますのでご利用ください。成年後見に関する相談や、高齢者や障がい者の権利に関するお困りごとは、下記窓口へご相談ください。

詳しくは

高齢者の相談：武雄市地域包括支援センター（健康課内）

☎0954-23-9135

障がい者の相談：福祉課 障がい福祉係

☎0954-23-9235



令和5年度 武雄市社会福祉協議会 職員採用試験

職種／一般事務

採用予定／1名（令和6年4月1日～）

受験資格／

- ・高校卒業以上
- ・住所不問
- ・平成6年4月2日以降に生まれた人
- ・普通自動車免許を持っている方



▲ホームページ

受付期間／12月1日（金）～12月28日（木）

※消印有効

一次試験／1月21日（日）

詳しくは 武雄市社会福祉協議会 総務係

☎0954-26-8013



北朝鮮当局による人権侵害問題に 対する認識を深めましょう

国民の間に広く拉致問題その他北朝鮮当局による人権侵害問題についての関心と認識を深めるため、毎年12月10日～12月16日を「北朝鮮人権侵害問題啓発週間」とすることが法律で定められています。拉致問題に関心を持つことが、この問題の解決のための大切な一歩となります。

参考情報／「北朝鮮による日本人拉致問題」

政府 拉致問題対策本部

<https://www.rachi.go.jp>

詳しくは 総務課 ☎0954-23-9315



SNS等を利用した詐欺にご注意を

SNSやマッチングアプリ等、インターネットを通じて知り合った相手から、現金や暗号資産などをだまし取られる詐欺が急増しています。少しでもおかしいと思ったら、家族や友人、警察に相談してください。

●県内の被害件数・被害額

令和3年／15件 約8,500万円

令和4年／46件 約3億6,100万円

令和5年／42件 約3億400万円（8月時点）

●投資関連詐欺の特徴

- ・SNSの投資グループに勝手に招待され、投資をすすめられ被害に遭う
 - ・SNS上の投資サイト等の広告にアクセスし、表示された関連アプリをインストールして被害に遭う
 - ・マッチングアプリやSNSで知り合い、親しくなった相手から投資をすすめられ、被害に遭う
- ※アプリ上で実際に利益が出ているかのように装うものもあります。

※会ったこともない相手から投資の話があれば要注意です。

●被害に遭わないためにできること

- ・SNSの友だち自動追加の設定をオフにする。
- ・投資関連サイトへのアクセスや、アプリのインストール前に、ネットでサイト名などを検索し、詐欺サイトでないか確認する。

詳しくは 佐賀県くらしの安全安心課

☎0952-25-7060

武雄警察署 ☎0954-22-2144

警察相談専用電話 #9110



体験しよう！ 「パラスポーツフェスタ2023inたけお」

日時／12月10日（日）10:00～15:00

場所／ケーブルワン・スポーツパーク

対象／どなたでも参加できます。

※事前申込不要

参加料／無料

持参するもの／体育館シューズ（上履き）

主催／佐賀県

実施内容／車いすバスケットやゴールボール、ボッチャなど、パラスポーツ17種目の体験会

その他／

- ・手話体験、点字で名刺作成コーナー
- ・福祉事業所商品販売
- ・全国障害者スポーツ大会燃ゆる感動かごしま大会 パネル展
- ・東京2020パラリンピックパラテコンドー代表 田中光哉選手来場（テコンドー体験、トークイベント12:00～）

詳しくは 佐賀県パラスポーツ協会（受託事業者）

☎0952-24-3809



「お酒をたくさん飲める」

本誌15ページ、「やさしい日本語でおもてなし」

武雄市

プラネタリウム100周年 ^{ソラ}宇宙を創る

期間/1月8日(月・祝)まで

場所/佐賀県立宇宙科学館1階 企画展示室

時間/平日…9:15~17:15
土日祝…9:15~18:00

内容/2023年は近代プラネタリウムが誕生して100周年の記念の年です。宇宙の神秘的な美しさを体験しにぜひご来館ください。



詳しくは



▲ホームページ

佐賀県立宇宙科学館
☎0954-20-1666

伊万里市

第21回輝け!イマリフェスタ 『イマリのイルミ』

期間/令和6年2月29日(木)まで

時間/17:00~23:00

場所/伊万里駅前公園、伊万里駅通り・大通り

内容/小学生や高校生が手作りしたランタンやオブジェのほか、約20万球のイルミネーションなどが街を彩ります。



詳しくは



▲Instagram

伊万里商工会議所青年部
☎0955-22-3111

有田町

アリタ・マシュマロ・クリスマス

日時/12月16日(土)~17日(日)、
23日(土)~24日(日)

会場/アリタセラ

内容/やきものの町、アリタで始まる新しいクリスマス。この冬、美しい有田焼と可愛らしいマシュマロがコラボした特別なクリスマスをお楽しみください。



詳しくは



▲ホームページ

アリタセラクリスマスイベント実行委員会事務局
☎0952-25-7236

税
Tax

令和6年度から森林環境税(国税)の課税がはじまります

森林環境税とは、森林整備などに必要な地方財源を安定的に確保するために作られた税金です。その税収の全額が森林環境譲与税として都道府県・市区町村へ譲与されます。国内に住所を有する個人に対し、個人住民税の均等割額とあわせて、年額1,000円/人を賦課徴収します。

令和5年度まで

個人住民税 均等割
5,500円

合計5,500円

令和6年度から

森林環境税1,000円
個人住民税 均等割
4,500円

合計5,500円

※個人住民税の均等割額について、防災対策に係る財源を確保するため、臨時的に年額1,000円引き上げられていたものが令和5年度で終了し、新たに森林環境税が導入されるため、納付金額(年間 5,500円)は変わりません。

※所得が一定基準以下の方は課税されません。



▲たけおポータル

詳しくは 税務課 ☎0954-23-9220

税
Tax

国民健康保険税 納付証明書(申告用)を 交付します

令和5年1月1日~12月31日までに国民健康保険税を普通徴収(納付書払い・口座振替)で納付された世帯へ、確定申告などの社会保険料控除に使用する『国民健康保険税 納付証明書』を令和6年1月下旬に送付します。事前に納付証明書が必要な方は、下記窓口で申請をお願いします。(手数料無料)

申請窓口/市民課、市民サービスセンター山内、
市民サービスセンター北方

必要書類/

申請者の身分証明書(マイナンバーカード、運転免許証等)
※別世帯の方が申請する場合は、委任状が必要です。

受付時間/8:30~17:15

(土日祝日、12月29日(金)~1月3日(水)は除く)

ご注意ください/年金天引き(特別徴収)されている国民健康保険税は、その年金を受給している本人の社会保険料控除になります。また、その納付済額については年金保険者から送付される公的年金等の源泉徴収票でご確認ください。

詳しくは 税務課 ☎0954-23-9220

有料広告

60歳以上で求職中の方は
シルバー人材センターへ!

会員募集中

お問合せ先 公益社団法人 佐賀県シルバー人材センター連合会
TEL 0952-20-2011 FAX 0952-20-2015

佐賀県シルバー 検索

シルバー人材センターへ
入会を検討中の皆様へ!

令和5年度厚生労働省委託事業 高齢者活躍人材確保育成事業

SAGA2024 国民スポーツ大会・全国障害者スポーツ大会

令和6年に開催されるSAGA2024(さがに一まるに一よん)から、国体が国スポに変わります。
 若楠国体以来48年ぶりの佐賀県開催となります。



HANA 2024 TAKEO



HANA2024TAKEOは、全国からお見えになる選手・監督や観覧の皆さまを色とりどりの花で
 歓迎する取り組みです。市内競技会場等を、約3,000株の花々で彩ります。

【6種類の花を栽培予定】

- ＊マリーゴールド ＊ケイトウ ＊ミニひまわり
- ＊ニチニチソウ ＊ポチュラカ ＊ジニア



愛称は
「花スポ★」



＼一緒に花を育てませんか？／

花スポサポーターを募集します！



活動期間

2024年4月～10月末まで

応募要件

市内在住で栽培拠点までお越しいただける方
 (予定地:CableOne SPORTS PARK)

活動内容

種まきから定植までの作業や、水やりなどの管理。
 作業の時期には事前にお知らせを送付します。

※6種類の花を栽培しますので、
 種まき～移植～定植の時期が異なります。

応募方法

- ・申込用紙を持参または郵送、メールで提出してください。
- ・申込用紙は、ホームページからダウンロードまたは、各町公民館にも設置しています。

募集期間

12月1日(金)～令和6年3月15日(金)



＼選手や監督にお弁当を提供しませんか？／

弁当事業者を募集します！



業務内容

弁当の調製、搬入及び弁当容器の回収

応募要件

・SAGA2024武雄市弁当調製施設募集要項の
 「弁当調製施設の選定基準」を満たすこと

募集期間

12月1日(金)～令和6年2月15日(木)

応募方法

- ・必要書類を持参または郵送にて提出してください。
- ・必要書類や申請書の様式は、ホームページからダウンロードできます。

《主な応募要件》

- ・市内事業者であること
- ・提供可能数が100食/日以上であること
- ・弁当料金は、お茶付きで1,080円(税込)/食で対応できること

地域包括ケアシステム

幸齢者 応援のまち

誰もが住み慣れた地域で安心して暮らし続けることができるように、高齢者を地域で支える体制づくり「地域包括ケアシステム」が必要となります。
地域住民が主体となった生活支援・介護予防サービスの充実のため、市及び各町に協議体を設置し、「生活支援体制整備事業」に取り組んでいます。
今回は、**武雄町**の取り組みをご紹介します。

支え合い“みふね” よか楼門



場所／武雄温泉楼門北翼屋
開所日／
月・水・金曜日 10:00～13:00
(年末年始・お盆・祝日は休所)

～町民の皆さまが気軽に立ち寄り、話しやすい交流の場～

開所して2年。いつまでも住み慣れた地域で自分らしい暮らしを人生の最後まで続けることができる…そんな地域での助け合いのある地域づくりを目指しています。

毎月1回、楽しみながら、ちょっとためになる講座を開催しています。

手や頭を使うことで、脳が適度に活性化され、記憶力維持や老化防止に役立つと言われています。



楼門 DE サロン

持ち寄り販売

町の作家さんより出品していただき、売上金を運営費に活用します。



居場所づくり

町民の皆さまが気軽に立ち寄れる集いの場所として開所しています。

困りごと相談室

話し相手や困りごとなどの相談窓口としても開設しています。



詳しくは 支え合いみふね よか楼門 ☎0954-22-1050

担当 健康課 たっしゅか係 ☎0954-23-9135

有料広告



2023.12.15 FRIDAY 11:00~ OND CAFE OPEN!

ダッチパンケーキ・サンドイッチ・コーヒー
Pancakes, Sandwiches & Coffee etc.



※イメージ画像です。



▶お車でお越しの方
長崎自動車道「武雄北方 I.C.」から約10分

OND PARK
PLAY & BREATHE
TAKEO, SAGA

〒843-0021
武雄市武雄町大字永島 18202 番地 1
OND PARK 内

営業時間 11:00 - 18:00

定休日 月曜日



LINE

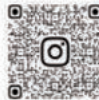

Instagram

水道管の凍結にご注意を！

気温が氷点下になると、水道管が凍って水が出なくなったり、ひどいときには破裂することもあります。宅地内に引き込んである水道管は、お客様の財産です。

「破損したときの修理代」「漏水時の水道料金」は自己負担となります。

冷え込む前に水道管やメーターの凍結対策をお願いします。

最低気温が
-4℃以下の時
は要注意！

～予防方法～

01

蛇口から水を少量（割り箸1本分）出しておく。

【目安：一晩で浴槽一杯分程度】

- 出した分も水道料金はかかるので出しすぎには注意しましょう。
- 容器等に溜めて、掃除や洗濯に有効活用しましょう。

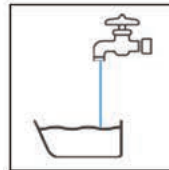

02

市販の水道管用保温カバーや布で覆い、上からビニールテープで巻く。

凍結した場合は…

凍結した部分にタオルや布を被せて、その上からゆっくりと『ぬるま湯』をかけましょう。熱湯は絶対にかけてください。

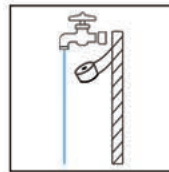

他の対策方法は
こちらから
ご確認ください。



～漏水した場合～

漏水の確認方法

- ①家中の蛇口を全部閉める。
- ②メーターボックスを開けて、水道メーターのふたを開ける。
- ③中のメーターのパイロットが動いていないか、しばらく確認する。
- ④パイロットが回転している場合は、漏水しているので、早急に修理する。

01

漏水してしまった時には、慌てずに『元栓』（メーターボックス内に設置）を閉める。

- 元栓の場所が分からない時、閉めても水が止まらないときには、企業団の担当窓口にご連絡ください。

水道メーター
パイロット▶



02

漏水部分をテープなどで応急処置をして、指定店に修理を依頼する。

- 修理費用についてはお客様のご負担になります。費用は工事内容および工事店によって異なりますので、詳しい内容は直接依頼される指定店にご確認ください。



開閉にマイナスドライバー等が必要な場合もあります。

▲『元栓』の例（違う形のものもあります）

『指定給水装置工事事業者』（指定店）一覧
<https://www.sagaseibu-suidou.or.jp/main/79.html>



雇用に関する
ご案内



人財不足に悩む
経営 / 人事担当の方



就転職を検討している
求職者の方



令和5年度 厚生労働省委託事業 地域雇用活性化推進事業【就職促進の取組】

直接話が
できる!

出展企業募集

申込み締切

12月11日(月)

人財確保の
チャンス

合同就職面談会 in たけお

有田×武雄×嬉野 地方進出企業 同時出展 予定

令和6年 1月24日(水)

企業受付 11:30 - 12:30

説明会 13:00 - 16:00



場所

ケーブルワン・スポーツパーク [武雄市武雄町武雄 4866]
メインアリーナ

申込み
について

申込み
方法

メール(右のQRコード)・電話のいずれか
※チラシをお持ちの方は裏面の申込書をご確認ください

参加条件

ハローワークへの求人申込み



募集
企業

40社(予定)

申込み締切後、抽選

出展料

無料

問合せ

☎ 0954-23-9237

(平日 8:30~17:00)

主催 / 武雄市地域雇用創造協議会 (武雄市商工観光課内)

共催 / ハローワーク武雄

「雇用」は「ハローワーク武雄」におまかせください!

求職者のサポート

- 求職活動の進め方から応募書類添削、面接対策などお仕事探しをサポート!
- いろいろな専門窓口もあります。お気軽にご相談ください。

職業訓練/来春卒業予定(大学・専門等)の方の就職支援/若者からシニア世代の就職支援
/病気療養中の就職支援/障がいのある方の就職支援/ひとり親家庭の就職支援 など

企業のサポート

- “会社の魅力が伝わる求人票”の作成をサポートします。
- 求人票にPR画像の添付や希望の求職者への求人票の提供等もできます。
- ミニ面接会や40社以上集まる合同就職面談会(武雄市地域雇用創造協議会と共催)も実施しています。

全力であなたの就職をサポートします

最大限お手伝いします
貴社の人材確保を



利用者の声



ホームページ

問合せ

☎ 0954-22-4155

武雄公共職業安定所(ハローワーク武雄)

〒843-0023 武雄市武雄町昭和39-9



12月15日(金)

10:00~16:00 (30分程度/人)

場所

武雄市図書館

登録無料

予約不要

~こんな方におすすめです~

- 空き時間を有効活用して収入を増やしたい
- 子育てしながら少しずつ社会復帰したい

よかワークの登録や使い方のサポート、キャリアコンサルタントへのお仕事相談が可能。
住まい・年齢・性別不問で誰でも気軽に参加が出来る相談会です。

詳しくは
こちら



問合せ

☎ 0954-36-2386 (株)ヒューテック / 受託事業者

武雄嬉野 雇用創出・スタートアップ支援事業

よかワーク 検索

SEKISUI HEIM

セキスイハイム

武雄展示場 来場キャンペーン

12月 1^金 - 25^月 10:00 - 17:00

「家族が集まる」
「友人が集まる」
「地域の人が集まる」
そこから「幸せ」を
生み出す家。



ご予約はこちら



期間中展示場へ
ご来場いただいたお客様へ
プレゼントをご用意しております!



Webでご予約の上
ご来場いただいたお客様へデジタルギフト
3,000円プレゼント!

※プレゼントは一家族につき一回限りとさせていただきます。

従来のリビング・ダイニング空間にとどまらず、大きな空間を生かした、多くの人が集まれる空間。

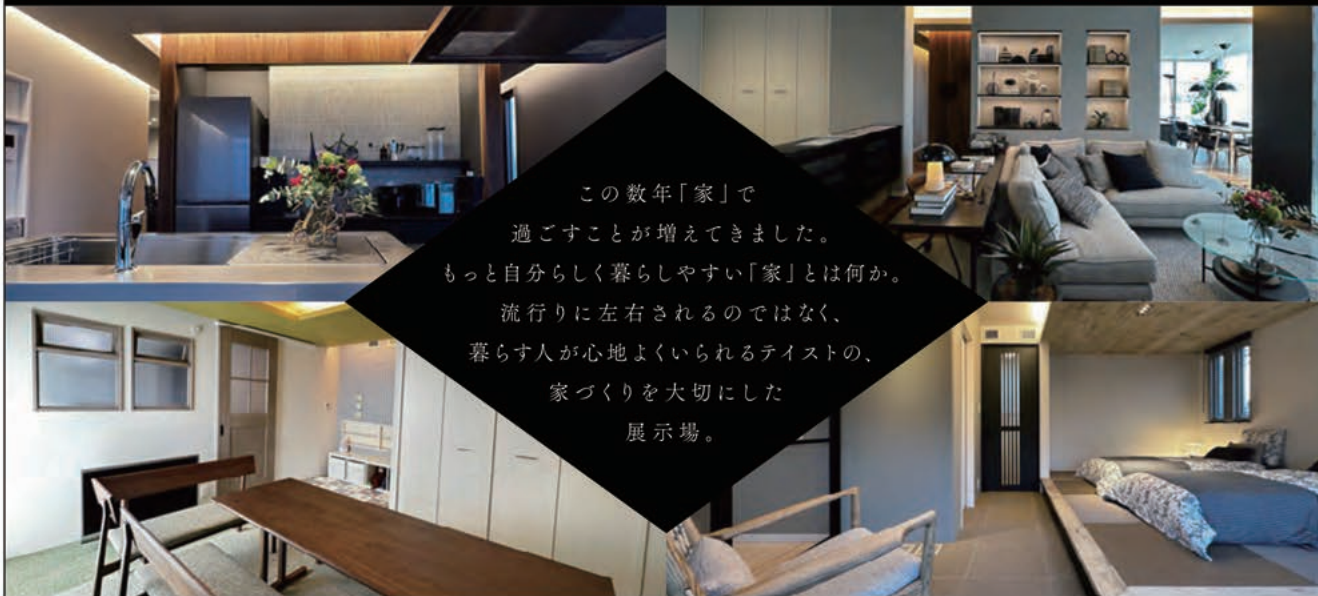

この数年「家」で
過ごすことが増えてきました。
もっと自分らしく暮らしやすい「家」とは何か。
流行りに左右されるのではなく、
暮らす人が心地よくいられるテイストの、
家づくりを大切にした
展示場。

流行りに左右されず古びない、普遍的な美しさをもった上品であたたかみのある内装。

●広告作成日/2023年11月2日 ●広告有効期限/2023年12月25日 九公取【佐001】

宅地建物取引業者免許/国土交通大臣(4)第7094号(公社)福岡県宅地建物取引業協会加盟 建設業許可番号/国土交通大臣(特-2)第21314号(一社)九州不動産公正取引協議会加盟

セキスイハイム九州株式会社 九積支店

〒830-0022 久留米市城南町13-21(セキスイハイムビル) ☎0120-348-816

■営業時間/10:00~18:00 ■日・祝日も営業(毎週火・水曜定休日) ■<https://www.heim-k.com/>

来場キャンペーンに関するお問い合わせはこちら

武雄展示場 ☎0954-20-1386
〒843-0023 武雄市武雄町昭和789-1

ゼロカーボンの実現に向けて ～できることを、できることから～

今年の夏は、頻発する大雨や過去最高になった平均気温など、特に異常気象と感ずることが多かったですね。地球温暖化は私たちの生活に様々な影響を及ぼしています。省エネ、食品ロス削減、エコドライブなど、少しでも温暖化を遅らせるための取組みが必要です。

取組み 01 市内の小学5年生が挑戦！ ゼロカーボンチャレンジ！

ゼロカーボンにつながる10個の項目に42名の児童が挑戦しました。

- エアコンフィルターを掃除する
- こまめにシャワーを止める
- 水筒を持ち歩いて、ペットボトルの使用を減らす など

挑戦した児童の感想



少し工夫するだけで、こんなに節約できると知れてよかったです！



自分にできることを、続けていきたいです！

今日からできる地球温暖化対策



◀環境省

取組み 02 令和5年度 武雄市グリーンカーテンコンテスト表彰

市民の皆さまによる投票の結果、応募作品11点の中から最優秀賞1点、優秀賞2点が決定しました。



最優秀賞
市瀬 次生 様 (武雄町)



優秀賞
中尾 かな子 様 (武雄町)
武雄市立橋小学校 様



市表彰式
(代理)

● グリーンカーテン

夏の日差しを和らげ室内の温度を下げる効果があり、省エネとともに緑化による二酸化炭素吸収につながる事が期待されます。



ごみ減量化・資源の有効活用のために

小型家電のリサイクルにご協力ください！

市では、「小型家電リサイクル法」に基づき、ごみ減量化・資源の有効活用のためリサイクルを推進しています。

取組み 01 小型家電回収ボックス

設置場所：市役所1階、武雄市文化会館、各町公民館

電話機、携帯電話、ノートパソコン (付属品含む)、タブレット、ハードディスク、USB、デジタルカメラ、ビデオカメラ、電卓、DVDプレーヤー ほか

取組み 02 「リネットジャパンリサイクル(株)」による回収

市は、「小型家電リサイクル法」の認定事業者である「リネットジャパンリサイクル(株)」と協定を締結しました。

● リネットジャパンリサイクル(株)

ご家庭で不要になったパソコンを「ご自宅から宅配便による無料回収(最短翌日・希望日時)」されています。

1 申込み

リネットジャパンへ申込
<http://www.renet.jp>

2 詰める

パソコン等をダンボールに詰める

3 回収

宅配業者が希望日時に自宅から回収

- パソコンを含む段ボール1箱分(3辺の合計が140cm以内、重さ20kg以内)の回収料金・リサイクル料金が無料です。
- 古くても、故障していても「どんなパソコン」でも回収可能です。
- パソコンと一緒に、ほかの小型家電や、プリンタなどの周辺機器も回収可能です。

詳細・お申込み

リネットジャパンリサイクル(株) ☎0570-085-800 (10:00 ~ 17:00)



2023 人権フェスタ in たけお 男女共同参画啓発イベント

12月16日^土 武雄市文化会館
9:30~12:00 (開場9:00) 小ホール・ホワイエ、市民ホール

手話通訳あり

託児あり
申込締切 12/7^金

入場無料
(先着順)

【タイムスケジュール】

9:30 開会行事

人権標語表彰式

10:00 男女共同参画啓発イベント

絵本「たまごになっちゃった?!」朗読

10:25 講演

聴くこと・信じることの力について

～傷ついてもなお尊厳を取り戻した女性たち～

11:55 閉会行事

小ホール

- ・小中学生「人権標語」表彰式
- ・男女共同参画啓発タイム
- ・講演会

講師 ^{たぐち かづこ} 田口 香津子 さん

(佐賀県立男女共同参画センター・
佐賀県立生涯学習センター「アバンセ」館長)

演題

聴くこと・信じることの
力について

～傷ついてもなお
尊厳を取り戻した女性たち～



就職、シングルマザー、DV、性被害など女性が抱える問題は年代によって異なり、複雑、深刻化しています。様々な問題に傷つけられても、負けない心で尊厳を取り戻した女性たちとの出会いを通して、女性を取り巻く社会の課題や地域で支えていく方法などをお話しいたします。

講師プロフィール

1959年宮崎市生まれ。広島大学卒業後、佐賀女子短期大学にて、女性学や心理系・保育系の授業を担当。25年間臨床心理士として各種相談に携わりながら、約600回の研修会講師を務める。2018年に佐賀女子短期大学学長に就任。学長退職後、2022年よりアバンセ館長。趣味として詩やエッセイ等を創作発表。

市民ホール

- ・人権啓発パネル展
- ・男女共同参画啓発パネル展

(主催) 武雄市社会人権・同和教育推進協議会、武雄市男女共同参画啓発イベント実行委員会

(共催) 武雄市、武雄市教育委員会、武雄市教育研究会人権・同和教育部会

(後援) 武雄市区長会、武雄市公民館連合会、武雄人権擁護委員協議会、武雄市民生委員児童委員連絡協議会、共同参画ネットワークたけお、武雄市地域婦人連絡協議会、武雄市子どもクラブ連絡協議会、武雄市連合PTA、武雄商工会議所、武雄市商工会、武雄青年会議所 ※順不同

【お問い合わせ】 武雄市生涯学習課 ☎ 0954-23-5168
総務課 ☎ 23-9315 男女参画課 ☎ 23-9141



図書館展
図書館銀行
～お金の達人になるために～



12/9(土)-1/14(日) 9:00-19:00

会場:武雄市図書館 蘭学・企画展示室/参加費:無料

毎年開催している図書館司書による展示です。今年は、武雄市図書館が「図書館銀行」となって、お金について学ぶ展示をおこないます。お金の基本や、お金の使い方について、図書館銀行で本を使って学び、お金の達人になりましょう!

ほーむめい堂の楽しく手づくり
『ひとくちシュトーレン』

12/20(水) 10:00-11:00/13:00-14:00

会場:武雄市子ども図書館/定員:各回8名/
参加費:3,000円/申込方法:11/15以降、子ども館
サービスカウンターにて受付開始



ほーむめい堂の永尾さん、川野さんに教わる手づくり講座です。今回はクリスマス時期に人気のシュトーレン。気軽にひとくちサイズでつくりましょう。プレゼントに差し上げるのにもピッタリです!
※食材として、小麦、卵、乳、ナッツ類を使用します。

サンタさんと一緒に
ハッピーバースデー
おはなし会
12月うまれのおともだちおめでとう

12/10(日) 11:00-11:30



会場:武雄市子ども図書館/定員:6組/
参加費:無料/申込方法:11/25以降、子ども館
サービスカウンターにて受付開始/対象:12歳以下

月に1回お誕生日のお子様に向けたおはなし会を開催いたします。今回は12月生まれのお子様を対象です。みんなでお祝いしましょう!

KIDS クリスマスおはなし会

12/23(土) 10:30-11:30

会場:武雄市子ども図書館/参加費:無料/
申込方法:当日会場にお越しください



読み聞かせグループ「おはなし会たけお」の皆さんによるスペシャルなおはなし会です。大型絵本や大型紙芝居、ペープサートなどいつもよりスペシャルなクリスマスのおはなし会です。ぜひ家族揃ってご参加ください。

KIDS tuperatupera
講演会&絵本ライブ

12/16(土) 13:30-15:00



会場:武雄市図書館 メディアホール/定員:120名/
参加費:無料/申込方法:12/5以降、子ども館サービス
カウンターにて参加整理券配布開始

12月で講演会活動を休止されるtuperatuperaさん。武雄でのラストとなる絵本ライブです。tuperatuperaさんによるパワフルな読み聞かせで、大人も子どもも絵本を楽しもう!

※代表1名につき、ご家族4名分の参加券をお渡しします。(代理申込不可)

KIDS マジックと音楽と絵本の
クリスマスコンサート

12/23(土) 14:00-15:30

会場:武雄市子ども図書館/定員:30名/
参加費:無料/申込方法:12/5以降、子ども館
サービスカウンターにて参加整理券配布開始



『ねこのピート』でおなじみの大友剛さんによる絵本ライブ&クリスマスピアノ/コンサートです。クリスマスの特別な1日をぜひ子ども図書館でお過ごしください。

岩永ハナエグッズづくり
ワークショップ

12/16(土) 10:00-12:00/13:00-17:00
12/17(日) 10:00-12:00/13:00-17:00



会場:武雄市図書館 シェアルーム
参加費:2,000円~/申込方法:当日申込

岩永ハナエさんのデザインでお好きなグッズをつくることができます。ハナエデザインであなただけのオリジナルグッズをつくりましょう。
※グッズがなくなり次第終了します。

また、12/1~12/25の期間オープンスペースにて岩永ハナエさんの個展を開催。クリスマスをテーマに描かれた絵やオーナメントをご覧ください。

図書館でコンサート
ヴァイオリン・フルート・ギター

12/25(月) 14:00-14:40/16:00-16:40

会場:武雄市子ども図書館/定員:30名/
参加費:無料/申込方法:11/25以降、子ども館
サービスカウンターにて参加整理券配布開始



アンサンブルパストラーレによるクリスマスの名曲や懐かしい日本の歌のコンサートです。お楽しみに!

1.きよこの夜
2.ドレミの歌 他

クリスマス・ハンドベル
コンサート

12/17(日) 14:00-14:40



会場:武雄市子ども図書館/定員:20名/
参加費:無料/申込方法:11/25以降、子ども館
サービスカウンターにて参加整理券配布開始

唐津ベルフィリアの方々による、クリスマスの曲を中心とした、イングリッシュ・ハンドベルのコンサートです。「天使の音色」とも呼ばれる、美しいハーモニーをお楽しみください。

1月イベント予告

TAKEO BOOK CLUB presents
Story Time
～英語絵本よみきかせ～

1/7(日) 14:15-15:00

会場:武雄市子ども図書館/定員:12名/参加費:無料/
申込方法:11/25以降、子ども館サービスカウンターにて受付開始

TAKEO BOOK CLUBのメンバーによる英語絵本のよみきかせです。エリック・カールの「Brown Bear, Brown Bear, What Do You See?(くまさんくまさんなにみてる?)」をゲームをしながら楽しく読んでいきます。



☆武雄競輪場・サテライト武雄 場外発売!

12月1日(金)~3日(日) 松阪F I
 2日(土)~5日(火) 伊東温泉記念GIIIナイター☆
 4日(月)~6日(水) 防府F I in玉野
 6日(水)~8日(金) 川崎F I ナイター☆
 7日(木)~10日(日) 別府記念GIII
 14日(木)~17日(日) 佐世保記念GIII
 16日(土)~18日(月) 松山F I ナイター☆
 18日(月)~20日(水) 静岡F I
 21日(木)~23日(土) 小倉F I ナイター☆
 21日(木)~24日(日) 広島記念GIII in玉野
 24日(日)~26日(火) 熊本F I in久留米
 25日(月)~27日(水) 小松島F I

12月28日(木)~30日(土) KEIRINグランプリシリーズ立川
 28日(木) ヤンググランプリ2023
 29日(金) ガールズグランプリ2023
 30日(土) KEIRINグランプリ2023
 29日(金)~31日(日) いわき平F I ナイター☆
 31日(日)~1月3日(水) 岸和田F I

詳しくは、たけお競輪ホームページで
ご確認いただけます。

詳しくは たけお競輪 ☎0954-23-2701



私の趣味自慢

皆さまからお寄せいただいた、
川柳・俳句をご紹介します。

お題は「仕事納め」

R5.11.15 締切分

次号のお題は
「抱負」

毎月15日までに送られてきた
作品の中から、秘書広報課で選
考して翌月の広報武雄に掲載し
ます。ご応募お待ちしております。

申し込み方法/

住所・氏名・年齢・電話番号
を記入し、次の①~③の方法
でご連絡ください。

- ①ハガキ、封書で郵送
- ②FAXで送信
- ③メールで送信

師走前庭木の 手入ればちばちと むづごろう (北方町)	母さんはおせちつくって 仕事納め 横田 順子 (北方町)	リハビリを仕事と決めた年が くれ 中村 静代 (山内町)	しめ飾り飾って納めに庭を掃く 中村 隆英 (朝日町)	ゆく年を想い五目のそばすする 山崎 勝利 (橘町)	ロッカーの私物詰込み仕事納め 竹下 秀峰 (武雄町)	無職でも何某納めて過ぐる年 森 榮子 (武雄町)	辰の干支納め安堵の笑顔かな 松江 春生 (武雄町)
--------------------------------------	---------------------------------------	---------------------------------------	----------------------------------	---------------------------------	----------------------------------	--------------------------------	---------------------------------

問合せ 秘書広報課 趣味自慢担当 〒843-8639 佐賀県武雄市武雄町大字昭和12-10
 申込先 (電話) 0954-23-9121 (FAX) 0954-23-3816 (メールアドレス) kouhou@city.takeo.lg.jp

【印刷ミスのお詫び】

広報武雄11月号 本コーナーにおいて、「次号のお題」が印刷されておりませんでした。
心よりお詫び申し上げますとともに、今後の印刷管理を徹底し再発防止に努めてまいります。

有料広告

JAさが 令和6年度職員採用試験のご案内

応募資格 昭和58年4月2日以降生まれで高卒以上の方
 就業場所 JAさが管内(居住エリア等に応じ配属)
 募集職種 総合職、農機専門職、畜産指導員、渉外(営業職)

募集区分や試験詳細は
年齢等により異なります。
詳しくは弊組合ホームページへ!

JAさがホームページはこちら▶



地元で
安定的に働く

年間休日 125日
(2023年度)

福利厚生
研修制度充実



佐賀県農業協同組合 総務部 人事課
 ☎ 0952-25-5190 / ✉ saijo05@saga-ja.jp



おたんじょうおめでとう



武雄町	田代	こたろう 虎大朗	耕士 / 桜子 (武雄)
	塚島	しゅうへい 翔平	遼一 / めぐみ (武雄)
	青木	とわ 透和	翼 / ころこ (上西山)
	黒田	まお 真央	崇正 / 舞 (上西山)
	前田	りつき 凌楓	崇裕 / 希都 (上西山)
	渡邊	けいたろう 恵汰朗	徳一 / 喜美子 (上西山)
	岩永	はな 華	智久 / 彩花 (下西山)
	南	せいしろう 誠士朗	裕輔 / 水希 (下西山)
	堤	しゅうたろう 柎太郎	裕亮 / 智慧 (八並)
	原	このか 心栴	一寿 / 綾美 (八並)
	小林	とうま 燈真	一彦 / 怜央奈 (川良)
	山口	まひな 愛陽	貴裕 / 奈津美 (花島)
	植松	うたは 詩葉	和也 / 詩乃 (永島)
	東島	もち 萌桃	大貴 / 佳奈 (永島)
	古井	はくあ 珀雅	匠 / 愛希 (永島)
	前田	まようすけ 恭輔	淳 / 裕子 (昭和)

朝日町	中野	りつ 李津	修造 / 円 (甘久)
	平田	せいりゅう 誠琉	涼太 / 春菜 (甘久)
	山口	りお 莉央	耕司 / 友里 (甘久)
山内町	田代	ひかる 光	盛人 / 陽子 (三間坂)
	北方町	三浦	えな えな
	岩永	ゆうと 侑大	匡弘 / 美和 (医王寺)

(11月15日受付分まで)

ひとの動き

総人口	47,521 (-17)	武雄町	17,020 (-6)
男	22,682 (+4)	橘町	2,322 (-4)
女	24,839 (-21)	朝日町	6,297 (+5)
世帯数	19,095 (+5)	若木町	1,480 (-9)
		武内町	2,154 (-3)
		東川登町	1,998 (-3)
		西川登町	1,544 (+1)
		山内町	7,903 (-6)
		北方町	6,803 (+8)

※令和5年10月末日現在
()は前月比
外国人を含む

有料広告

12月は武雄温泉物産館へ！

2023年も残り1カ月！元気に過ごしましょう！

毎週木曜日は
ポイント**5倍**!!

お水や牛乳に溶かすだけ！
簡単たんぱく質摂取！



添加物不使用

佐賀県産
高オレイン酸大豆使用

新発売

全て国産原料にこだわった
無添加の「大豆たんぱく質」が登場！
母日のたんぱく質補給にぴったり！
小さなお子様からご年配の方まで
家族みんなで飲める
からだにうれしすぎる
たんぱく質です！



武雄温泉
ワールドみやげセンター
物産館

観光案内
陸芸展示

年末は
31日まで
営業します！

お得な情報配信中



Instagram
公式LINE



武雄温泉物産館

武雄市武雄町昭和805
TEL 0954-22-4597
営業時間8:30~17:00

防災アプリ「たけぼう」



市の防災情報をリアルタイムで
受取ることができます。



iOS版



Android版

防災ネット「あんあん」

県の各種防災情報等の配信がメールから
アプリに切り替わりました。



iOS版



Android版



シリーズ

武雄の治水

vol.21

～水と共に生きるまちへ～

NEWS

「2023 防災フェスタ・治水シンポジウム in 武雄」を開催しました。

11/12（日）に、武雄市文化会館小ホールで開催。防災関連の展示等も行われ、約 200 名の方が参加されました。

第 1 部 防災に関する講演会

テーマ 誰も逃げ遅れないために
～今こそ近助・共助大作戦～

講師 佐賀県防災士会 溝上良雄代表



平時から地域行事や防災訓練などを通じて、近所・地域で顔の見える関係を作り、地域全体で防災意識を向上することの重要性をお話いただきました。

第 2 部 治水シンポジウム

テーマ 特定都市河川と水害に強いまちづくり



武雄河川事務所 寺尾所長、大和川河川事務所 山本所長、佐賀県県土整備部 永松理事、武雄市 庭木企画部長の 4 名が、佐賀大学理工学部 大串教授のコーディネートのもとパネルディスカッションを行いました。流域治水の先進地である大和川流域の事例などをご紹介いただきながら、六角川上流域の特定都市河川指定により何が進んでいるのか、そして水害に強く魅力あるまちづくりを目指すために必要な視点などについて意見交換が行われました。

■ たくさんのご意見ありがとうございました

- ・ 普段から近所との声掛け、挨拶など関係を深めておくことが大切との指摘には共感した。
- ・ 大和川流域の先進事例は参考になった。流域の自治体、住民の意識を高くすることが重要だと感じた。



当日の様子は Youtube（ケーブルワン公式）で視聴できます。

流域治水の先進地・大和川流域について

大和川とは

奈良県桜井市の笠置山地を源に、奈良盆地、亀の瀬狭窄部（※）、河内平野を経て大阪湾に注いでいます。

※狭窄部（きょうさくぶ）…上下流に比べて極端に川幅が狭くなっている区間。川幅が狭いため、水が流れにくい特徴がある。

大和川特定都市河川の特徴

大和川中上流域は、奈良盆地の低平地を流れ、奈良と大阪の府県境に位置する亀の瀬狭窄部に向けて 156 本の支川が放射状に 1 本に集まるなど、水害が発生しやすい特性があります。亀の瀬狭窄部より上流部の奈良盆地は、山脈に囲まれているため、武雄市と同様、内水対策が非常に難しい地域です。令和 3 年 12 月に、この大和川中上流域の奈良県流域が、法改正後全国初となる特定都市河川流域に指定されています。

大和川流域の治水の歴史

大和川流域では、昭和 57 年台風 10 号による大規模な水害を受け、40 年以上に渡り総合治水（今で言う流域治水）を実践されてきました。「総合治水対策」として、河川対策に加え、ため池や校庭貯留などの雨水貯留施設、開発時の防災調整池などの流域対策に、国・県・市町村・民間が連携して取り組まれてきたことで着実に浸水被害を軽減しながら、まちが発展しています。大和川流域に学ぶ点は多く、武雄市も治水対策をすすめるながら魅力的なまちを目指していきます。



◀ コンビニ開発地における調整池整備



大和川流域における総合治水の推進に関する条例（奈良県）の

浸水被害を軽減する 3 本柱 『ながす・ためる・ひかえる』



- **ながす対策**…降った雨を安全に流すため、河川や遊水地の整備を行う。
- **ためる対策**…降った雨が一気に流れてないように、一時的に貯める対策を行う。
- **ひかえる対策**…浸水のおそれのある区域は原則として、市街化区域への編入を抑制する。

詳しくは 企画部 治水対策課 ☎0954-27-7097

シリーズ武雄の治水 バックナンバーはこちらから▶

