

広報 武雄
TAKEO 2
2024

鍋島
茂昌
しげはる

佐賀の乱
から今年で
150年！

ドドン

山口
尚芳
ますか

詳細は
4ページへ！

バーン



市役所
1階に
設置中!



マイナンバーカードで
申請書を **書かずに!** **待たずに!** **おトクに!**

多機能端末機をご利用ください

交付手数料 300円 ▶ 250円

利用可能時間 8:30~17:15(平日)

取得できる証明書

- 住民票の写し(本人分・同一世帯員分)
- 住民票記載事項証明書(本人分・同一世帯員分)
- 印鑑登録証明書(本人分)
- 所得証明書(最新年度の本人分)
- 課税証明書(最新年度の本人分)
- 所得課税証明書(最新年度の本人分)

窓口交付より
50円お得!

操作方法

動画で
分かりやすく
解説しています!

※ご利用の際は、4ケタの暗証番号が必要です。



令和6年能登半島地震災害義援金

募金箱を設置しています。
皆さまの温かいご支援をお願いします。

設置場所

- ・市役所1階 総合案内
- ・各町公民館(武雄町を除く)
- ・武雄市文化会館
- ・武雄市図書館・歴史資料館
- ・武雄市こども図書館
- ・武雄温泉駅観光案内所
- ・武雄市社会福祉協議会

※各施設、開館時間内の設置となります。
※領収書の発行は、福祉課及び社会福祉協議会で受付けています。



市長だより

能登半島地震で被災した中学生が別の地域に移って学ぶ集団避難が先月行われました。被災地ではなぜ集団避難という思い切った決断をしたのか。石川県輪島市の小川教育長はテレビのインタビューで「学校が再開できない中で、友だちと合って、先生と合って、少しでも笑顔になってほしい」と話されました。集団避難には、子どもたちの学びを止めないという目的もあるでしょうが、つらいときに大切なのは前を向くことで、そのきっかけは笑顔。だから友人や先生と合える機会を一日でも早くつくるんだという思いと覚悟がそこにありました。生きるというのは楽しいことばかりではありません。誰にもいろいろなことがあります。でも、しんじいときこそ笑顔でいよう、できればいつも笑顔でいよう、という、シンプルなメッセージも大事なことを教えた気がします。震災からの復旧や復興にはまだまだ時間がかかります。能登に住んでいる皆さんがずっと笑顔で過ごせる地域を取り戻す日まで、みんなと応援し、支援を続けていきたいと思います。

武雄市長 小松 政

福祉課 ☎0954-23-9235 社会福祉協議会 ☎0954-26-8013

TAKEO

広報武雄 No.216 2024年2月号

CONTENTS

- ▶特集 佐賀の乱 150年 ...04
- ニュース 大谷翔平選手からグローブが寄贈されました
株式会社ホンダカーズ中央佐賀様よりご寄附をいただきました ...02
- 国スポ information ...10
- たけおのきゅうりをおいしく食べるレシピ ...17
- 令和5年分 確定申告 ...22
- お知らせ 献血にご協力ください
武雄市役所 会計年度任用職員登録者 募集 ...15
- おたんじょうおめでとう ...26

発行・編集/ 武雄市役所 企画部 秘書広報課 ☎0954-23-9121
〒843-8639 佐賀県武雄市武雄町大字昭和12番地10
印刷/ 有限会社 四季の丘印刷



NEWS 株式会社 ホンダカーズ中央佐賀様より
ご寄附をいただきました

12月26日(火)、株式会社ホンダカーズ中央佐賀様(代表取締役社長:大橋 友文様/佐賀市巨勢町大字牛島204-7)より、武雄市政の発展のためにご寄附をいただきました。

市では、今回のご寄附を活用させていただき、市政推進を図ります。

株式会社ホンダカーズ中央佐賀様、誠にありがとうございました。



NEWS 大谷翔平選手からグローブが寄贈されました

メジャーリーグで活躍する大谷翔平選手から全国の小学校へ贈られたグローブが市内全ての小学校に届けられました。

グローブは右利き用2個、左利き用1個の計3個で、大谷選手のサインが印字されており、「野球しようぜ!」のメッセージが添えられています。また、唐津上場商工会青年部を中心とする「こども応援し隊」様から、各校に軟式ボールを3個寄贈していただきました。

子どもたちは目を輝かせながら早速、グローブの感触を確かめていました。

大谷選手並びにこども応援し隊様、子どもたちに素敵な贈り物をありがとうございました。



NEWS 武雄市二十歳のつどいを開催しました

1月3日(水)、武雄市二十歳のつどいを開催し、568名が二十歳の門出を迎え、家族や友人、恩師と一緒に新たな節目を祝いました。

市長は、今回の能登半島の地震に触れ、「つらい経験に無駄な経験はない、必ず自分の糧になる。過去を振り返るのではなく、今を生きる、未来を生きることが大事」と挨拶しました。

二十歳を代表して山内町の阿瀬知 笑花さんが、「これまで多くの方に支えられ、試行錯誤を繰り返しながらも壁を乗り越えてきたことは大切な宝物。これからも決して楽しいことばかりではない。何度も立ち止まりながら前へ進み立派な大人になる」と誓いの言葉を述べました。

この「二十歳のつどい」が一つの大きな節目となり、未来を創る二十歳の皆さんが、のびやかに大きく羽ばたいていけることをお祈り申し上げます。



NEWS 令和5年度地域文化功労者表彰を受賞されました

令和5年度地域文化功労者表彰を小池 英毅様(武雄町)と大橋 康二様(山内町)が受賞され、12月28日(木)に市役所を訪問されました。

地域文化功労者表彰とは、地域文化振興の功績のあった方に対して文部科学大臣が表彰するものです。小池様は植物を専門とし、天然記念物の保護及び指定などに尽力され、大橋様は肥前陶磁の研究で多くの成果を挙げ、現在も国内外で活躍されています。

小池様は「東川登小学校で教諭をしたときに、一人の児童の植物調査を手伝ったのが自分の原点」、大橋様は「歴史の中にやきものを組み込み、語るができるようになったのが面白かった」と話され、市長は「様々な地域の宝に光をあてていただき、ありがたく思います」と挨拶しました。

今回の受賞、誠にありがとうございます。



Instagram

武雄旅書店

旅書店ひとときコンサート ～美しき二胡のしらべ～

長崎ランタンフェスティバルの開催にちなみ、中国の伝統的な弦楽器・二胡の演奏会を開催します。小さな子様からお年寄りまで、幅広い世代の方にお楽しみいただけます。美しい二胡の音色に包まれる武雄旅書店で冬の午後のひとときをお過ごしください。



日時 - 2月12日(月・祝) 14:00～14:30

参加費 - 無料

申込 - 不要(どなたでもご覧いただけます。)

演奏 - 松尾 朱音(長崎県長崎市) ほか

小山路窯POP UP

前回好評いただいた武雄焼POPUP。第2弾では、東川登町に位置する伝統的な窯元「小山路窯」の作品を展示販売いたします。独自に確立した和紙染の技法を生かした、柔らかく優しい作風はほっと心を和ませてくれます。新年の暮らしを彩るうつわ選びに、小山路窯の作品に触れてみませんか？



日程 - 2月29日(木)まで

営業時間 - 8:00～20:00

お問合せ

武雄温泉駅観光案内所・武雄旅書店 ☎0954-22-2542



駅前広場ご利用 お問い合わせ・お申し込み

武雄市 まちづくり部 都市計画課
0954-27-7162



有料広告

寒さ対策は内窓で！ ※補助金対象商品

〈施工:約30分～1時間〉

今ある窓にプラスするだけで **断熱** **防音** **結露軽減** **暖房費の節約**



年間暖房費
(約)16,670円
節約!!



結露による
掃除の負担を
軽減!!



→内窓

←今ある窓



今ある窓
生まれる
空気層

内窓
樹脂製
内窓

内窓を取り付けることで、既存の窓との間に空気層が生まれます。これが壁の役割となり、断熱効果や防音効果を発揮します。

樹脂の熱伝導率はアルミに比べて約1/1000。外気の温度に左右されにくく、断熱効果、防音効果を発揮します。

玄関、窓の1dayリフォーム、フェンス、カーポート、シャッター、ガラス割れ替え など
その他、お家の「困った…」解決します!

土井ガラス

武雄町大字永島16629-3

土・日・祝日もお電話受付できます

Tel.0954-33-4340

特集

佐賀の乱

150 years after Saga Rebellion

150年

佐賀



島 義勇

憂国党



江藤 新平

征韓党



同調

結ぶ

明治政府



大久保 利通

行政・軍事の実権を握る



山口 尚芳

2人のもとで働いている



大隈 重信

従兄弟

武雄



鍋島 茂昌



反発
(佐賀の乱)



新政府軍の勝利で幕を閉じた戊辰戦争。

旧来の特権を奪われた士族たちの不満は募り、

佐賀でも反乱が起こりました。

2024年は佐賀の乱(佐賀戦争)から150年の節目の年。

日本が近代国家へと歩みを進める中、佐賀では、武雄では、

いったい何が起きていたのでしょうか。



① 武雄領主・鍋島茂昌率いる武雄軍団は、戊辰戦争に出兵し、明治新政府から高い評価を得ました。



1874 (明治7)年

福岡では、農民一揆が県庁を襲ったそうぞ

佐賀では新政府に不満を持つ士族たちが集まっていると聞く

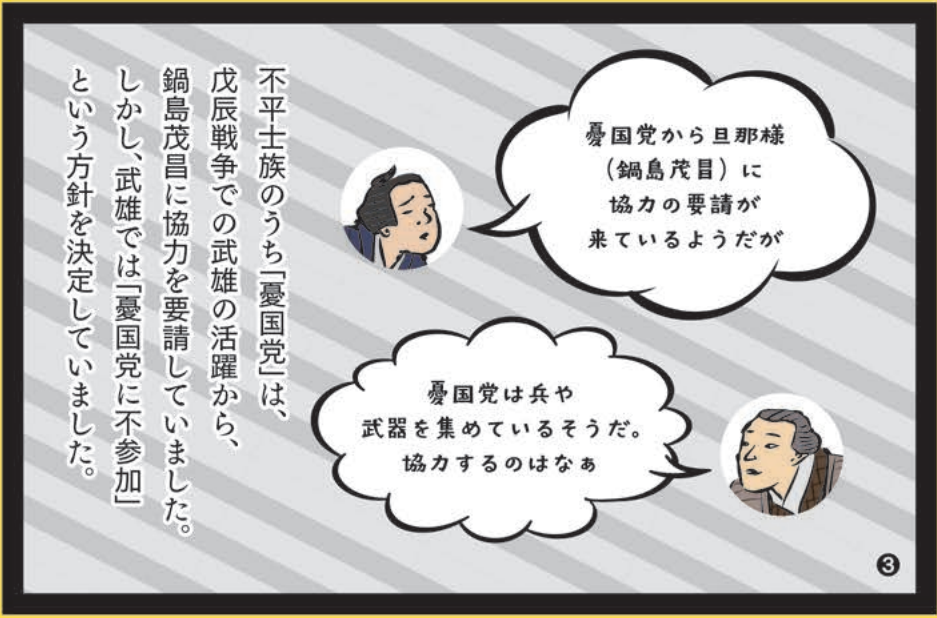

憂国党から旦那様(鍋島茂昌)に協力の要請が来ているようだが

憂国党は兵や武器を集めているそうぞ。協力するのはなあ

不平士族のうち「憂国党」は、戊辰戦争での武雄の活躍から、鍋島茂昌に協力を要請していました。しかし、武雄では「憂国党に不参加」という方針を決定していました。



④ こうした動きを受けて、大久保利通は佐賀出兵命令を出し、熊本から鎮台兵が佐賀に到着しました。

ゴオオオオオオ...



⑤ そして1874(明治7)年2月15日



佐賀士族たちは佐賀城を襲撃、佐賀の乱(佐賀戦争)が始まりました。

佐賀城に残る佐賀の乱でできた弾痕



我々は愛国党には参加しないと決めた

武雄にもぜひご助力願いたい

我々はもう後には引けないのだ。

正気か!?

⑥ …我々に味方しないのなら大軍で武雄を攻める!!

困ったことになった…武雄からも兵を送るしかあるまい、なるべく戦闘に参加しないようにしましょう。

武雄からはやむをえず、64名の兵を送ることになりました。



⑧ 戦況は次第に政府軍側に傾いていき、伊万里港に政府の軍艦が入港したことを口実に、武雄は兵を引き上げました。

2月25日、政府軍が佐賀城を奪い返し、戦いは終結しました。一時的とはいえ、佐賀へ兵を派遣した武雄は謝罪文を作成。明治政府に出仕し、反乱鎮圧にも活躍した武雄出身の山口尚芳の助言もあり、武雄は罪を免除されました。

地元・佐賀で起きた佐賀の乱を知っていますか？

佐賀の乱は、明治政府に対する最初の士族反乱です。1873(明治6)年、征韓論政変をきっかけに、佐賀では明治政府に不満を持つ士族たちが「征韓党」「憂国党」といった集まりを結成していました。戊辰戦争での活躍が評価されていた武雄では、旧領主鍋島茂昌の従兄弟である島義勇と手を結んだ憂国党から、茂昌に対し総大将として参加するよう要請が来ていました。明治政府は、佐賀士族たちの動きを弾圧しようとはしますが、征韓党と憂国党は県庁(佐賀城)を襲い、反乱を起こしました。佐賀士族たちは武雄に対して強硬に出兵要請をおこない、やむをえず武雄から64名の兵士を佐賀に向かわせました。

戦況は政府側に傾き、武雄は一戦もすることなく兵を引き上げました。佐賀の乱終結後、武雄が佐賀勢に加勢していた経緯について、政府に対し釈明する書類の提出が必要となりました。政府の命令で反乱鎮圧に関わった武雄出身の山口尚芳の助けを借りて、武雄は罪を許されました。

もっと知りたい方へ本で紹介!



佐賀の乱と武雄 明治維新後の様々な改革に不満を抱く士族の、武力による騒乱。その端緒となったのが明治7年の佐賀の乱でした。不平士族と新政府の衝突の中で、対処に苦慮した武雄の状況等を紹介しています。



山口尚芳を知っていますか 山口尚芳の業績について、近年の新資料の発掘と研究の成果をまとめた本です。幕末から明治にかけて政治家や政府高官として近代日本の基盤づくりに多大に貢献した生涯に迫ります。

※これらの本は武雄市図書館にて閲覧できます。

佐賀の乱 武雄ゆかりの人

武雄市歴史資料館

佐賀の乱(佐賀戦争)150年企画展

佐賀の沸騰 武雄の葛藤

～出兵か、拒絶か～

観覧料
無料

2024年は佐賀の乱(佐賀戦争)から150年という節目の年です。本企画展では、出兵か拒絶かで揺れ動く武雄の葛藤と決断を、資料とともに紹介します。

会期 1月27日(土)～2月25日(日)
観覧時間 〈日曜～木曜〉9:00～17:00 / 〈金曜・土曜〉9:00～18:00
会場 武雄市図書館・歴史資料館 蘭学・企画展示室
休館日 会期中無休



A



A 後藤保明肖像写真(個人蔵)
B 近世四戦紀聞(武雄市)
C 皇国一新見聞誌(武雄市)



C

ギャラリートーク (全3回) 2月3日(土)・12日(月・振替休日)・17日(土) いずれも14:00～

観覧料
無料 佐賀県立佐賀城本丸歴史館

没後150年特別展 江藤新平

「人民のために」という信念を貫いて明治日本の新たな国家づくりに尽力した江藤新平の功績を、映像展示や歴史資料展示により紹介します。



江藤新平が着用していた羽織(佐賀県立佐賀城本丸歴史館蔵)

会期 3月15日(金)～5月12日(日)
観覧時間 9:30～18:00
会場 佐賀県立佐賀城本丸歴史館 外御書院・御小書院(特別展示室)
休館日 会期中無休 ※会期中に資料の展示替えがあります

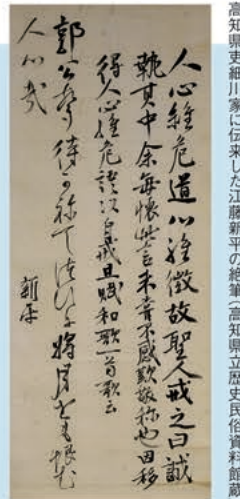

高知県史細川家に伝来した江藤新平の絶筆(高知県立歴史民俗資料館蔵)

鍋島茂昌しげはる(1832～1910)

● 武雄を率いる茂昌

最後の武雄領主。父の鍋島茂義と同じく西洋科学の導入を進めました。また、長崎御仕組方の頭人として、ロシア使節プチャーチンなど外国船の長崎来航に対応しました。1868年に始まった戊辰戦争では、長年重ねた西洋軍備の研究・訓練が認められ、武雄軍団を率いて秋田方面の戦闘に参加。最新兵器を要する武雄軍団の働きは、敵・味方を問わず人々を驚かせました。

● 佐賀の乱での茂昌の葛藤

佐賀の乱では、茂昌は佐賀士族側に味方することを期待されていました。武雄は江戸時代を通じて佐賀藩の支配下にあり、戊辰戦争での活躍も大きく評価されていたためです。また、茂昌は乱の首謀者である鳥義勇とは従兄弟の間柄でもありました。当初は拒否していましたが、再三の強い要請を拒否できず、64名の兵士を出兵させます。この時期、茂昌は非常に微妙な立場に立たされていました。



● 武雄から世界へ

武雄領家臣の家に生まれた尚芳は、15歳の時に長崎に行き、西洋の学問や言語を学びました。幕末の政治状況の中で薩摩藩や長州藩の武士と交流し、早くから明治新政府に参加しました。1871年には、岩倉具視を全権大使とした岩倉使節団の全権副使となり、約1年10か月に渡り各国を歴訪しました。

● 佐賀の乱での活躍

使節団が帰国した後、政府内で対立が起きますが、尚芳は政府に残ります。佐賀の乱が発生すると、政府の命令で長崎へ向かい、政府側に参加することを決めた武雄の兵などを率いて、乱の鎮圧に当たりました。また、佐賀士族側にも兵を送った武雄が、戦後赦免された背景にも山口尚芳の奔走がありました。



山口尚芳なほひさ(1839～1894)

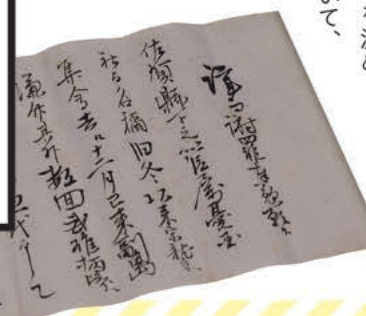

謹而謝罪奉歎願候 (武雄鍋島家資料 武雄市)

若い世代の皆さんにも、山口尚芳の功績と範蔵祭りを語り継いでいきたいです。



花島区長 中尾 壮三さん



範蔵祭りが開催されました

1月12日(金)、郷土の偉大なる先駆者「山口尚芳」の功績を称える範蔵祭りが武雄町花島区で行われました。今年も山口尚芳没後130年の年であり、玉垂神社そばにある尚芳の墓前で法要が行われ、その後、儀式と講話が行われました。尚芳の命日は6月12日ですが、農家が多い花島区は繁忙期であるため、毎年1月12日に開催されています。尚芳の生家跡(旧花島公民館)には、昭和5年に記念碑が建立され、今でも地元の方々に大切にされています。



見やすく、わかりやすく
リニューアル

市の防災情報をリアルタイムで確認できる防災アプリ「たけぼう」のデザインを変更し、新機能を追加しました。

新機能 1

避難情報（警戒レベル）の表示

避難情報（警戒レベル）を
すぐ確認できるように
TOP 画面に表示します。



発令中のみ
表示されます！

新機能 2

車両避難場所の追加

避難所欄に
新たに車両避難場所を追加し、
開設状況と位置情報を
確認できるようになりました。



開設時には
○が表示されます！



iOS



Android



防災・減災課

☎0954-23-9223

地域包括ケアシステム

幸齢者
応援のまち

誰もが住み慣れた地域で安心して暮らし続けることができるように、高齢者を地域で支える体制づくり「地域包括ケアシステム」が必要となります。地域住民が主体となった生活支援・介護予防サービスの充実のため、市及び各町に協議体を設置し、「生活支援体制整備事業」に取り組んでいます。今回は、**橘町**の取り組みをご紹介します。

橘ふれあい会
～みんなの家 橘～

昨年11月で開所1周年。「みんなの家 橘」のネーミングどおり、多くの方にご活用していただけるように、試行錯誤しながら様々なイベントを開催しています。ここを活動拠点に、身近な地域での支え合いについて、町民の皆さんと一緒に取り組んでいます。



場所／橘公民館横(旧松尾商店)
開所日／
毎週火・金曜日 10:00～13:00
(年末年始・お盆・祝日は休所)



▲橘公民館で秋の演奏会。
感動的な琴の調べでした。



▲毎月第4金曜日は歌声サロンの日。
練習の成果を、橘町ふれあいまつりで披露しました。

サロンの集い



◀橘公民館で地域サロンと橘ふれあい会の交流を行いました。サロンの運営やくらしのお困りごとなどの情報交換、レクリエーション体操を楽しみました。



information

SAGA2024開催まであと**247**日(2024.2.1現在)

SAGA2024 国民スポーツ大会・全国障害者スポーツ大会

今年開催されるSAGA2024(さがにーまるにーよん)から、国体が国スポに変わります。
若楠国体以来48年ぶりの佐賀県開催となります。

皆さまのご応募、心からお待ちしております！



写真提供:鹿児島市

弁当事業者の募集締切は

2月15日(木)まで!

国スポ開催期間中に、お弁当の調製を行っていただける事業者様を募集しています。
詳細は、ホームページまたは電話でお問合せください。

花スポサポーター
3月15日(金)まで



R6.4月～10月の期間で、会場等を彩る
お花と一緒に育ててくれる方。

ボランティア
3月31日(日)まで

R6.10月の大会期間中に競技会の
運営補助をしてくださる方。

CHECK! / ホームページ



CHECK! / Facebook



市内開催競技ピクトグラムモデル特集～第2弾～

SAGA2024大会ピクトグラムは、
佐賀県内外で活躍する実在のアスリートのシルエットがモデルになっています。
今回は、エアロビックのピクトグラムモデルになられた針尾さんをご紹介します。

佐賀県エアロビック連盟 針尾 雅美さん

▶競技をはじめたきっかけは？

子どもの保育園の先生の紹介と、観戦したエアロビック大会で
「私もこの場に立ちたい!」と思い、始めました。

▶SAGA2024開催で楽しみにしていることは？

エアロビックの大会は佐賀では初めてなので、
皆さんに知ってもらえることが、今から楽しみです!

ピクトグラム

多くの人が直感的に理解できる
シンプルな絵やマークのことです。



大会日程

8月24日(土)～25日(日)

SAGA2024 出前講座受付中!

各種団体様からの出前講座を受け付けています。
SAGA2024 についての講話とご希望の競技体験会を実施しています。
年齢や開催場所に合わせて対応しますので、
ご興味のある方は、お気軽にお問い合わせください。



日輪荘での開催

SAGA2024 武雄市実行委員会事務局 (国スポ・全障スポ推進室内)

☎0954-27-7091 E-mail: kokusupo@city.takeo.lg.jp

詳しくは、ホームページをご確認ください。

SAGA2024武雄市実行委員会

検索

武雄市議会 12月定例会 12月4日～12月20日

12月定例会は12月4日から12月20日までの17日間の会期で開かれ、市長提出議案では条例・事件・予算議案など計17議案と、議員提出議案の意見書1件、請願1件が審議されました。また、一般質問は11名の議員から29項目の通告により3日間の日程で行われました。

【主な条例・事件議案】 《条例10件・事件1件》

第82号 武雄市都市公園設置条例の一部を改正する条例

白岩運動公園の一部を廃止し、併せて都市公園の保存を図り、市民に継続して運動の場を提供し、保健及び休養に資するため、東川登町永野の武雄市民球場を新たに都市公園とする、都市計画変更に伴うもの。

第83号 武雄市特別用途地区内における建築物の制限に関する条例の一部を改正する条例

白岩運動公園の一部と武雄市文化会館周辺に、従来どおりの住環境や教育文化環境を保全する「文教地区」という特別用途地区を定めるもの。

第92号 武雄市国民健康保険税条例の一部を改正する条例

地方税法等の一部改正に伴い、条例を改正。国民健康保険の加入者で、令和5年11月以降に出産予定または出産された方を対象に、令和6年1月より、産前産後期間の国保税の所得割と均等割額を免除するための規定と必要な手続きを定めるもの。

▷いずれも原案のとおり可決されました。

【主な予算議案】 《6件》

第86号 令和5年度武雄市一般会計補正予算(第7回)

○物価高騰対応重点支援給付金 3億1,674万8千円
物価高騰による負担増を踏まえ、特に家計への影響が大きい低所得世帯に対し、「物価高騰対応重点支援給付金」として、1世帯当たり7万円を給付するもの。

第87号 令和5年度武雄市一般会計補正予算(第8回)

[歳出予算の主なもの]

- 高野第1第2排水樋管付近環境整備工事 199万1千円
市で所有する排水ポンプ車を迅速かつ安全に運用するために、樋管付近の一部にコンクリート打設工事を行うもの。
- 道路冠水対策工事 1,080万0千円
短時間の大雨により冠水被害が発生した中町地区等において、集水桝の新設や側溝の浚渫を行い、溢れた雨水や路面水を適切に排水し、被害を軽減させるための「道路冠水対策工事」を行うもの。
- 若木公民館実施設計業務委託料 2,028万4千円
若木公民館建設に伴う実施設計委託料で、令和7年度に建設工事に着手し、令和8年4月の供用開始を目指すもの。

補正後予算額 272億3,955万3千円

▷いずれも原案のとおり可決されました。

【請願】 《1件》

請願第4号 精神障害者保健福祉手帳の表記にかかる意見書の採択に関する請願書

▷閉会中の継続審査に付されました。

【意見書】 《1件》

意見書第2号 厚生年金への地方議会議員の加入を求める意見書

▷原案のとおり可決されました。

【賛否が分かれた議案】

12月定例会		賛否表																					
		番号		○は賛成 ●は反対 欠は欠席 一は棄権																			
議案等の名称		結果	表決数	1	2	3	4	5	6	7	8	9	10	11	12	13	14	15	16	17	18	19	20
				古賀珠理	山崎健	毛利清彦	中山稔	江口康成	吉原新司	朝長勇	豊村貴司	上田雄一	古川盛義	山口幸二	池田大生	石橋敏伸	吉川里己	末藤正幸	松尾初秋	山口昌宏	牟田勝浩	杉原豊喜	江原一雄
第82号議案	武雄市都市公園設置条例の一部を改正する条例	可決	18-1	○	○	○	○	○	○	○	○	○	○	○	○	○	○	○	○	○	○	○	●
第83号議案	武雄市特別用途地区内における建築物の制限に関する条例の一部を改正する条例	可決	18-1	○	○	○	○	○	○	○	○	○	○	○	○	○	○	○	○	○	○	○	●
意見書第2号	厚生年金への地方議会議員の加入を求める意見書	可決	18-0	○	○	○	○	○	○	○	○	○	○	○	○	○	○	○	○	○	○	○	-

▷その他の議案等は全会一致です。

12月定例会の一般質問は、下記の質問項目で行われました。

12月11日(月)			
山口 幸二 1. 武雄市の教育 2. 道路の安心安全対策について 3. 中山間地の防災対策について	中山 稔 1. 武雄市の健康寿命延伸に向けた取り組みについて 2. 競輪事業について	古賀 珠理 1. 多文化共生について 2. こどもの権利について 3. 道路行政について	江原 一雄 1. 教育行政について 2. 市長の政治姿勢について 3. 農政について
12月12日(火)			
吉原 新司 1. 市政について	上田 雄一 1. 教育について	豊村 貴司 1. 大学設置について 2. 移動支援について 3. 子ども達へのコンディショニングサポートについて 4. 市長の政治姿勢について	山崎 健 1. 治水対策について 2. 道路行政について 3. 合併時の申し合わせ事項について 4. 窓口業務について
12月13日(水)			
池田 大生 1. 市政運営について 2. 教育について	朝長 勇 1. ふるさと納税の今後の対応について 2. 武雄アジア大学と国際化教育について	牟田 勝浩 1. 防災について 2. 市土の保全について 3. 道路整備について 4. 観光について	QRコードを読み取ると一般質問の動画がご覧いただけます。

議案等の詳細はたけおポータル (<https://www.city.takeo.lg.jp/shisei/shigikai/R5gikai/202312/>) をご覧ください。

武雄市議会のご案内

- 武雄市議会ホームページ <https://www.city.takeo.lg.jp/shisei/shigikai/>
市公式HP(たけおポータル)メニューの「武雄市議会」アイコン、または市議会バナーをクリック



▲たけおポータル (武雄市議会)

- 文字通訳 https://capti.ai-mini.com/capti/lg_takeo/user.html
本会議の概要を文字でお伝えするため、会期中インターネット上の専用サイトを開設し、本会議と同時進行で文字の通訳の配信を行っています。



▲文字通訳

お問合せ 武雄市議会事務局 (電話)0954-23-9411 (FAX)0954-22-8166 (Eメール)gikai@city.takeo.lg.jp

やさしい日本語で 伝えてみよう



図書館を利用してみよう編

皆さんは、武雄市図書館を利用していますか？
本を読みたい、何かを知りたいと思った時に便利な図書館は、
日本人でも外国人でも、みんなが使えるサービスです。

！ 貸出カードを作ろう

本を借りたいときは、まず貸出カードを作ります。係員の人に話しかけてみましょう。

標準日本語

すみません、初めて来たんですけど…。

では、こちらにおかけください。
この用紙にご記入ください。

はい。

本日は、ご本人様確認書類
をお持ちですか？

在留カードでいいですか？

ありがとうございます。
それでは、貸出カードを作ります
ので、しばらくお待ちください。

分かりました。

敬語は伝わりづらいので、
使いません。
語尾を「です」「ます」
「してください」にします。

やさしい日本語

すみません、初めて来たんですけど…。

では、ここに座ってください。
この紙に書いてください。ここに、
名前、住所、電話番号を書きます。

はい。

具体的な例を
挙げましょう。/
在留カードか、健康保険証は
ありますか？

在留カードがあります。

ありがとうございます。
それでは、貸出カードを作ります。
少し待っていてください。

よろしくお願いします。



他にも、図書館で使われる言葉をやさしい日本語にしてみましょう。

- ・貸出ですか？→かりますか？
- ・返しますか？返却ですか？→おわりましたか？
- ・本を返す時は、カードはいりません→本、おわりました。図書館のカードはいりません。
- ・延長しますか？→もういちど見ますか？/また見ますか？



(日本図書館協会HPより)

武雄市役所内の外国人向け相談窓口(そうだんまどぐち): 平日 AM8:30 ~ PM5:15
といあわせ: 市民協働課 ☎0954-23-9122 / e-mail kyoudou@city.takeo.lg.jp

担当
市民協働課 23-9122

Question 「本の延滞」をやさしい日本語にしてください。

Answer(答え)はこの2月号市報のどこかにあります!

2

2024年/令和6年

武雄地区休日急患センター

電話/☎0954-22-5599
診療日/日曜・祝日、12月31日、
1月1日～3日
時間/9:00～17:00

小児救急電話相談

毎日 19:00～翌朝8:00
☎#8000

(小児時間外診療)

診療時間 19:00～21:00
(毎日)武雄地区休日急患センター
☎0954-22-5599

※火・水曜日は下記でも受診できます。
(火曜)鹿島藤津地区医師会の協力医療機関
杵藤地区消防本部
☎0954-22-4207
(水曜)鹿島時間外こどもクリニック
☎0954-63-1838

精神科救急医療 電話窓口

精神症状の悪化により緊急に医療の必要がある方への医療相談。
24時間365日専門スタッフが対応します。☎0952-20-0212

救急医療機関問合せ

杵藤地区消防本部
☎0954-22-4207

1 (木)	●あいあい ●子育てサポーター養成講座⑥
2 (金)	●あっぷっぷ ●囲碁
3 (土)	
4 (日)	★武雄市文化サークルフェスタ 9:30～14:00
5 (月)	●囲碁(例会) ●子育てサポーター養成講座⑦
6 (火)	●法律相談 ●あいあい
7 (水)	●吟詠・囲碁 ★バク・ジュニョン&朝花美穂 スペシャルコンサート 19:00～21:00
8 (木)	●弁護士相談 ●助産師さんのなんでも相談室 ●あいあい
9 (金)	●あっぷっぷ ●にこにこ ●囲碁
10 (土)	
11 (日)	★武雄市「建国記念の日」祝賀式典 10:00～12:00
12 (月)	
13 (火)	●健康栄養相談 ●あいあい ●サンサン ●謡曲
14 (水)	●特設人権相談 ●身体障がい者相談 ●くすっこ ●囲碁
15 (木)	●遺言・相続相談 ●こころの相談 ●プレママサロン ●親子でリフレッシュタイム(ダンス) ●あいあい

16 (金)	●法律相談 ●胎教パステルアート ●あっぷっぷ ●おほしさま ●いちご ●囲碁
17 (土)	
18 (日)	
19 (月)	●囲碁(例会)
20 (火)	●赤ちゃんひろば ●あいあい
21 (水)	●土地建物無料相談 ●吟詠・囲碁
22 (木)	●弁護士相談 ●赤ちゃんひろば ●あいあい
23 (金)	★優秀映画鑑賞会 10:00～17:29
24 (土)	●女性いろいろ相談 ★優秀映画鑑賞会 10:00～17:35
25 (日)	
26 (月)	●謡曲・囲碁
27 (火)	●健康栄養相談 ●すこやか相談 ●あいあい ●サンサン ●たけのこ
28 (水)	●行政相談 ●囲碁
29 (木)	●あいあい

各種相談

法律相談 ※要予約(定員3人)
☎0954-23-9122
13:30～15:00

6日(火)、16日(金)市役所2階相談室

弁護士相談 ※要予約(定員5人)

☎0954-26-8013

13:00～16:00

8日(木)社会福祉協議会 本所

22日(木)社会福祉協議会 山内支所

遺言・相続相談 ※要予約(定員4人)

☎0954-26-8013

13:00～17:00

15日(木)社会福祉協議会 本所

身体障がい者相談

☎0954-23-9235

14日(水)10:00～15:00

市役所1階 1-1相談室

行政相談

☎0954-23-9122

9:00～12:00

28日(水) 市役所2階相談室

女性総合相談

(こども家庭課)☎0954-23-9129

9:00～16:00

毎週月・木曜日 ※祝日を除く

市役所2階

女性が元気になるセンター

女性総合相談

☎0954-22-0122

毎週火・水・金曜日 ※祝日年末年始を除く

(火曜日は電話相談のみ)

10:00～15:00

女性いろいろ相談

(男女参画課)☎0954-23-9141

10:00～12:00

24日(土)子育て総合支援センター

特設人権相談

☎0954-23-9315

9:00～12:00

14日(水)市民サービスセンター山内

土地建物無料相談

☎0952-32-7120

13:30～16:30

21日(水)市役所2階相談室

消費生活相談

(消費生活センター)

☎0954-23-9500

平日 9:00～16:30

※祝日年末年始を除く

市役所2階

外国人向け相談

☎0954-23-9122

平日 8:30～17:00

※祝日年末年始を除く

市役所2階

みんなの健康

(健康課)☎0954-23-9131

健康栄養相談

9:30～11:30

13日(火)、27日(火)

市役所1階ホール

※日程は変更になることがあります。

こころの相談 ※要予約

13:00～16:00

15日(木)武雄市文化会館

文化会館催し・憩い

★文化会館催し

(問合せ先)☎0954-23-5165

各催し物の詳しい情報は、開

催場所である武雄市文化会館

までお問合せください。

●憩い

(日輪荘)☎0954-22-3288

※土日祝日を除く

謡曲 … 隔週月 10:00～

吟詠 … 隔週水 10:00～

囲碁 … 毎週月・水・金 9:30～

(例会は隔週月曜日)

結婚支援

電話またはメールで予約受付

(お結び課)☎0954-27-7500

メール:omusubi@city.takeo.lg.jp

子育て 子育て総合支援センター

☎0954-36-3700

赤ちゃんひろば

10:30～11:30 各日10組

20日(火)子育て総合支援センター

22日(木)子育て総合支援センター

胎教パステルアート

10:00～12:00 8名

16日(金)子育て総合支援センター

親子でリフレッシュタイム(ダンス)

10:30～11:30 10組

15日(木)子育て総合支援センター

上記催しは全て予約制になります。

予約受付開始 2月5日(月)～

子どもの健康

(こども家庭課)☎0954-23-9216

助産師さんのなんでも相談室

受付 9:30～11:00 ※要予約

8日(木)北方保健センター

プレママサロン

受付 13:15～13:30 ※要予約

15日(木)北方保健センター

すこやか相談

受付 9:30～11:00 ※要予約

27日(火)山内保健センター

子育て交流ひろば 10:00～12:00

あいあい … キッズステーション

あっぷっぷ … 山内公民館

くすっこ … 若木公民館

にこにこ … 西川登公民館

サンサン … 朝日公民館

たけのこ … 武内公民館

おほしさま … 橋公民館

いちご … 東川登公民館



まもなく申請受付を終了します
該当される方はお早めに申請をお願いします

物価高騰対応重点支援給付金

物価高騰による市民の方の負担増を踏まえて、特に生活に困っている方々への措置として令和5年度住民税非課税世帯に対し、支援給付金を支給しています。

給付額/1世帯あたり7万円

申請期限/2月29日(木) ※当日消印有効

対象世帯/

①住民税非課税世帯

- ・基準日(令和5年12月1日)に世帯全員が令和5年度住民税非課税の世帯
- ・世帯の中に、令和5年1月2日以降に転入した方がいる、または課税状況が不明な方がいる世帯で令和5年度住民税非課税証明の添付や、住民税申告を行い世帯全員の住民税非課税が確認できる世帯

【申請方法】

送付された「確認書」または「申請書」を提出。

②家計急変世帯

- ・令和5年度住民税が課税されている世帯であるが、令和5年1月から令和6年2月に収入が減少し、世帯全員が住民税非課税相当となった世帯

【申請方法】

「申請書」を提出。(福祉課窓口で交付します。)

注意事項(①②共通)/

- ・既に他市町で物価高騰対応重点支援給付金の支給を受けた世帯員がいる世帯は支給対象外です。
- ・住民税が課税されている方の税法上の扶養親族のみの世帯は支給対象外です。
- ・非課税世帯に該当するかなど、個人情報に関するお問合せは、電話やメールでは回答できません。

詳しくは 福祉課 ☎0954-27-7141 (7万円給付金専用)

令和5年度 低所得の子育て世帯に対する 子育て世帯生活支援特別給付金

食費等の物価高騰等に直面する子育て世帯を支援するため、対象となられる世帯に給付金を支給しています。

支給額/対象児童1人あたり5万円

申請期限/2月29日(木) ※当日消印有効

支給対象者(申請が必要な方)/

●ひとり親世帯

- (1)対象児童がおり、公的年金等を受給していることにより、児童扶養手当の支給を受けていない方
- (2)対象児童がおり、食費等の物価高騰等の影響により家計が急変するなど、収入が児童扶養手当を受給している方と同じ水準になっている方(家計急変者)

●ひとり親以外の子育て世帯

- (1)対象児童を養育する方のうち、令和5年度の住民税均等割が非課税の方
- (2)対象児童がおり、令和5年度の住民税は課税されているが、食費等の物価高騰等の影響で収入が減少し、年間収入見込額が住民税非課税相当となる方(家計急変者)

※対象児童:平成17年4月2日(障がい児の場合、平成15年4月2日)から令和6年2月29日までに出生した児童

※申請が不要な方(令和5年3月分児童扶養手当受給者・令和4年度給付金受給者)へは、既に支給しています。

※申請書はこども家庭課窓口で準備しているほか、たけおポータルからダウンロードできます。

詳しくは こども家庭課 ☎0954-23-9216

講 「女性のための健康セミナー」を 開催します

がんの早期発見と治療について正しく学び、健康でいきいきとした生活を送ることができるよう考えるセミナーです。ぜひご参加ください。

日時/3月10日(日) 13:30~15:20

場所/市役所 1階ホール

演題/

第1部 「婦人科のがんについて」

講師:武雄レディースクリニック 平井 朋恵先生

第2部 「女性のための心とカラダの食生活のススメ」

講師:大塚製薬株式会社ニュートラシューティカルズ事業部

葛西 雅美先生

定員/50名(先着順)

申込締切/3月4日(月)

申込方法/QRコードからお申込みまたは下記へお電話ください。

参加費/無料

共催/武雄市、大塚製薬株式会社

後援/一般社団法人武雄杵島地区医師会

武雄杵島薬剤師会

詳しくは 健康課 ☎0954-23-9131



保 令和6年度 交通災害共済の申込受付開始

交通事故被害者の経済負担を軽減するため、住民が少ない掛金で相互扶助する制度です。ご家族みんなで加入しましょう。

掛金/1人500円(年額) ※加入は1人1口

共済期間/4月1日(月)~令和7年3月31日(月)

※中途加入の場合、加入手続きの翌日から

令和7年3月31日(月)までとなります。

申込方法/加入申込書に必要事項を記入のうえ、以下の窓口へお申込みください。

・ゆうちょ銀行、郵便局窓口

・市役所1階 総合案内、4階 総務課

※申込書は各窓口で準備しています。

詳しくは 総務課 ☎0954-23-9315

募 いのししパトロール隊員 募集

有害鳥獣による農作物被害対策や市民の安全確保を図る「いのししパトロール隊員」を募集します。

募集人員/3人

採用方法/書類審査及び面接審査

雇用期間/4月1日(月)~令和7年3月31日(月)

勤務開始日/4月1日(月)以降

勤務時間/8:30~17:15 週4日勤務

報酬/日額6,976円~7,176円

申込方法/履歴書を下記へ提出

申込期限/2月16日(金) 17:00まで

面接日/2月28日(水)

詳しくは 農林課 ☎0954-23-9335

募 集客UP・顧客満足度UP講習会 参加者募集

4つの講習会を通じ、消費者ニーズに合わせた店舗運営、営業、広報手法等について学び、地域資源の開発や経営意欲の向上を目的に受講者を募集します。1つの講習会のみ参加も可能です。

対象/市内の事業所・個人事業主、創業希望者等

申込方法/事前予約制(空きがあれば当日受講可能)

受講料/無料

詳細は右記QRコードからご確認ください。

詳しくは 武雄市地域雇用創造協議会

☎0954-23-9237(商工観光課内)



催 第64回郡市対抗県内一周駅伝大会が 開催されます

2月16日(金)~18日(日)、「第64回郡市対抗県内一周駅伝大会」が開催されます。寒空の下、武雄市代表選手の皆さんが昨年より上位進出の目標に向けて日々練習に取り組まれています。市内を通過する日程は下記のとおりです。皆さまの熱いご声援をよろしくお願いします。また、本大会の特設サイトでライブ中継される予定ですのでぜひご覧ください。

17日(土) / 9:55頃 武雄高校前中継所

10:20頃 三間坂駅付近

18日(日) / 10:55頃 ASTro Sport Field中継所

(旧北方西体育館)

詳しくは スポーツ課 ☎0954-27-7091

TAKEO Information

くらしのヒントや気になるイベントなど、
耳寄り情報を一挙にお届け。
今月もお見逃しなく!

健 献血にご協力ください

血液製剤には有効期限があり、皆さまの継続的、定期的な献血へのご協力が不可欠です。下記のとおり、献血を実施しますので、ご協力をお願いします。

日時/2月13日(火)

受付時間/9:30~16:00

場所/市役所 1階ホール

詳しくは 健康課 ☎0954-23-9131

年 国民年金保険料の納付は 口座振替・クレジットカード納付がお得!

国民年金保険料のお支払いは、納め忘れのない口座振替やクレジットカード納付をご利用ください。更に前納制度を利用されると保険料が割引になります。

令和5年度の保険料で算出した場合/

口座振替 1年前納 4,150円お得!

クレジットカード 1年前納 3,520円お得!

1か月、6か月、1年、2年の前納選択があり、期間が長くなればなるほど割引率が大きくなります。

新規に4月からの保険料について6か月以上の前納を希望される場合は、2月末までに申請をしてください。

申請時に必要なもの/

・基礎年金番号がわかるもの

・口座振替の場合…通帳、届出印

・クレジットカード納付の場合…クレジットカード

※本人もしくは配偶者名義以外のカードを利用される場合、カード名義人の同意が必要です。

詳しくは 武雄年金事務所 ☎0954-23-0121

健康課 国保年金係 ☎0954-23-9135

募 令和6年度 武雄市役所 会計年度任用職員登録者 募集

申込受付後、任用の必要性が生じた際に選考のうえご連絡します。ご登録をいただいても、連絡がない場合があります。

職務内容/

・事務補助…データ入力、文書作成、表作成、窓口、資料整理業務等

・現業業務…道路環境整備、草刈り等

・その他…看護師、保健師、管理栄養士、ケアマネジャー、学校支援員等

応募受付/随時

申込先/所定の申込書を下記へ郵送または持参

※申込書は総務課で準備しているほか、

たけおポータルからダウンロードできます。

勤務条件等の詳細は、右記QRコードからご確認ください。

詳しくは 総務課 ☎0954-23-9315



健 風しんの抗体検査・予防接種は お済みですか?

昭和37年4月2日~昭和54年4月1日生まれの男性は、過去に公的な予防接種が行われなかったために、抗体保有率が低くなっています。そのため、令和7年3月31日までの期間に限り、風しんの抗体検査・予防接種を無料で受けることができます。

対象者/

昭和37年4月2日から昭和54年4月1日生まれの男性

※対象者にはクーポン券を送付しています。

※令和元年度以降、クーポン券を使用し、抗体検査で

陽性の方、または予防接種を受けた方は対象外です。

費用/無料(クーポン券使用の場合)

受診方法/

①実施医療機関へ予約(通知に同封しているチラシに掲載しています)

②クーポン券と保険証を持参し受診

※クーポン券を紛失された方や、転入前に他の自治体で発行されたクーポン券を使って抗体検査・予防接種を受けた方は、下記へお知らせください。

詳しくは 健康課 ☎0954-23-9131

たけおのきゅうりを おいしく食べるレシピ



vol.1

武雄市はきゅうりの栽培が盛ん！

きゅうりは冬にも旬を迎える！

武雄市では、市内の広い範囲できゅうりの栽培が行われています。朝日町には佐賀県で唯一きゅうりの栽培を学べる「きゅうりトレーニングファーム」があり、きゅうり農家を目指す若者たちが日々熱心に学んでいます。武雄産きゅうりの更なる魅力発信のため、寒い時期にぴったりの温かくきゅうりを食べられる新しいレシピを作成しました！ぜひ、この機会に、サラダや漬物以外の調理方法できゅうりをお楽しみください！



recipe 1

シャキシャキ感が最高！

きゅうりの漬物の ルーロー飯風そぼろごはん

調理時間
30分

材料
(2人分)

きゅうり：2本
合い挽き肉：150g
パクチー：適量 (万能ねぎでも◎)
ごはん：2合
塩：小さじ1/2

A

醤油：大さじ3
みりん：大さじ2
砂糖：大さじ1/2
水：大さじ2
生姜：1かけ (千切り)
五香粉：小さじ1/4

作り方

- ① きゅうりは縦4等分に切り、1cm角のイチョウ切りにする。ボウルに入れ、塩を加えて混ぜ、10分以上置く。
- ② 小鍋に[A]を入れて中火にかける。沸いたら、水気を絞った①を入れて2分炒め煮る。
- ③ 汁ごとボウルに取り出し、粗熱をとりながら30分以上置いて味を染み込ませる。これで漬物は完成！
- ④ きゅうりをザルにあげ、残った汁を小鍋に移し、ひき肉を加えてよく混ぜる。中火にかけて、箸でかき混ぜながら炒め煮る。
- ⑤ 全体に火が通ったら、ごはんの上に盛り付ける。きゅうりの漬物をのせ、お好みでパクチーをかける。

★はじめに塩もみすることで、シャキシャキの漬物になります！加熱時間が長すぎるとシャキシャキ感がなくなってしまうので注意！

recipe 2

とろっホクっの新食感！

きゅうりとレモングラスの アジアンスープ

調理時間
25分



材料
(2人分)

きゅうり：1本
しめじ：50g
長ネギ：10cm
鶏ささみ：1本
レモングラス：3本
鷹の爪：1本分 (輪切り)
油：小さじ1
生姜：適量
ナンプラー：大さじ1
水：400ml

A

酒：大さじ1/2
塩：小さじ1/3

作り方

<下準備>

- ① きゅうりは縞目になるようにピーラーで皮を剥き、乱切りにする。
- ② しめじは石づきを落として食べやすいサイズに手で割く。
- ③ 鶏ささみは筋を取り除き、斜め薄切りにする。
- ④ 長ネギは斜め薄切りにする。

<作り方>

- ① 小鍋に油と生姜、鷹の爪を入れ中火にかける。
- ② 香りがたったら、下準備をした食材を全て加え中火で炒める。
- ③ 野菜がしんなりしたら[A]を加え、さらに1～2分炒める。
- ④ 水を注ぎ入れ、沸いたらナンプラーとレモングラスを加える。
- ⑤ 蓋をして弱火で7～8分煮る。

★お好みでパクチーやごま油を垂らしても美味しいです！

3市町広域連携企画!

有田町・伊万里市・武雄市の
イベントをお届け!

有田町

ひいな

第20回 有田雛のやきものまつり

期間/2月4日(日)~3月10日(日)

会場/有田町内各所

内容/磁器製雛人形の展示、販売や期間限定の飲食メニューなど。着物でまち歩きもいかがですか?(要予約)



詳しくは



▲ホームページ

有田観光協会

☎0955-43-2121

伊万里市

第21回 伊万里梅まつり

日時/2月18日(日)9:45~15:00

場所/伊万里梅園『藤ノ尾』

内容/保育園児やエイサー隊によるステージイベントのほか、梅の加工品の販売やキッチンカーなども出店!県内最大規模の梅園に咲き誇る梅の花々は見ものです!



詳しくは



▲ホームページ

農業振興課農政企画係
☎0955-23-2557

武雄市

第67回 観梅スケッチ大会

日時/3月3日(日)9:00~15:00 ※雨天中止

場所/御船が丘梅林

内容/梅の花に囲まれてのスケッチ大会に参加しませんか。参加費は無料でどなたでも参加いただけます。お気に入りのスポットを見つけ、梅林を思い思いに描きませんか。

※画用紙は当日無料配布。

※絵具や画板、レジャーシート等は各自ご持参ください。

※園児、低学年生の参加は保護者の同伴が必要です。

詳しくは

武雄市青年団体連絡協議会(担当:樋渡)
☎090-1929-6566



募

Member

農業委員・農地利用最適化推進委員 募集

令和6年7月に任期満了となる「農業委員」と「農地利用最適化推進委員」を募集します。

任期/7月20日~令和9年7月19日の3年間

申込方法/推薦書・応募書を下記へ提出(郵送可)してください。応募書等は、農業委員会事務局に準備しているほか、たけおポータルからダウンロードできます。

申込期間/3月1日(金)~3月29日(金)

受付時間/8:30~17:15 ※土日祝日を除く

農業委員

対象/農業に関する見識を有し、農地等の利用の最適化の推進に関する事項、その他農業委員会の所掌に属する事項に関し、職務を適切に行うことができる方

職務内容/

農業委員会総会での法令業務の審議・決定、現地調査等
定数/市内全域で19名

農地利用最適化推進委員

対象/農地等の利用の最適化の推進に熱意と見識を有し、担当区域内の農地等の利用の最適化の推進のための活動ができる方

職務内容/担当区域における農地利用の最適化のための現場活動、その他関連活動

定数/26名(町別に定数あり)

武雄町:2名、橘町:3名、朝日町:2名、若木町:2名、
武内町:3名、東川登町:2名、西川登町:2名、
山内町:5名、北方町:5名

詳しくは 農業委員会事務局 ☎0954-23-9245

募

Member

第42回 たけお音楽祭・ たけお音楽祭プレコンサート出演者募集

クラシック音楽を演奏される方ならどなたでも出演できます。

日時/5月26日(日)12:00~

場所/武雄市文化会館 大ホール

演奏時間/ソロ:10分以内 団体:12分以内

申込方法/出演申込書を記入し、文化課(市役所2階)まで持参またはFAXでお申込みください。申込書、実施要項は文化課・文化会館に準備しているほか、たけおポータルからダウンロードできます。

申込締切/2月29日(木)

プレコンサートについて/

たけお音楽祭に加えて、市内各所でたけお音楽祭プレコンサートを開催予定(5月19日(日)、5月25日(土))です。たけお音楽祭とあわせて出演をご検討ください。詳細はたけおポータルをご確認ください。

主催/たけお音楽祭実行委員会・武雄市文化協会
※その他詳細は、実施要項をご確認ください。

詳しくは 文化課 ☎0954-23-9181



Answer

「本を返す日をすぎて、借り続けていること」

本誌13ページ、「やさしい日本語でおもてなし」



NBCラジオをお楽しみの皆さまへ

NBCラジオでは、2017年から佐賀県内でFM放送を開始しています。2028年、全国の多くのAM放送事業者がFMへの転換を行う予定ですが、その前に条件が整った地域を対象にAM休止実験を行うことになり、NBCラジオも参加します。FM放送はノイズが少なく、良質な「音」を届けられることから、将来的にFMの電波を残すことになりました。それに伴い、2024年2月5日よりAMラジオ(1458kHz、1116kHz)の電波はお休みします。NBCラジオをお聴きいただく際は、FM93.5MHz(佐賀FM)またはFM92.1MHz(鳥栖FM)にチャンネルを合わせていただきクリアな音質でお楽しみください。また、ラジコ(アプリ)では、スマートフォンやパソコンで聴くことができます。これからも皆さまの役に立つ情報を提供していきますので、ご理解とご協力をよろしくお願いいたします。

詳しくは **NBCラジオ ☎095-820-1140**



アスパラガス・ちんげん菜経営を始めよう研修会

■アスパラガス経営を始めよう研修会

日時/3月3日(日) 10:00~12:00(受付9:45~)

場所/JAさが 白石地区JA会館 2階会議室
(白石町大字遠江183-1)

参加費/無料

内容/アスパラガスの栽培概要紹介、補助事業の説明
選果場・ハウスの見学(動きやすい服装でお越しください。)

申込方法/下記へご連絡ください。

申込期限/2月22日(木)

詳しくは **JAさが 杵藤園芸センター園芸指導課
☎0952-84-5112**

■ちんげん菜経営を始めよう研修会

日時/3月10日(日) 10:00~12:00(受付9:45~)

場所/JAさが 武雄支所 2階会議室
(武雄町大字富岡12456-1)

参加費/無料

内容/ちんげん菜の栽培概要紹介、補助事業の説明

申込方法/下記へご連絡ください。

申込期限/3月1日(金)

詳しくは **JAさが 杵藤園芸センター園芸指導課(みどり)
☎0954-62-2145**



九州オルレ武雄コース 「スイーツオルレ」参加者募集

武雄特産スイーツによるおもてなしを堪能しながら、九州オルレ武雄コースの自然や歴史を楽しみませんか。

日時/2月23日(金・祝)

受付 9:00~、スタート 9:30~

参加費/2,000円(事前振込)

スイーツ・軽食代、保険料ほか

募集締切/2月13日(火)まで

申込方法/下記へ電話、FAXまたはメールでお申込みください。

詳しくは **商工観光課 ☎0954-22-0101
FAX:0954-23-9726
メール:syoukougankou@city.takeo.lg.jp**



令和5年度春のジュニアリーダー 育成研修会 参加者募集

武雄市ジュニアリーダーズクラブでは、年2回楽しく遊びながらリーダーとしての知識・技術や心構えを学ぶための研修会を行っています。今回の研修会は、レクリエーション、自然体験などの活動を中心とした宿泊研修です。

日時/3月24日(日) 8:00~25日(月) 17:00

場所/北山少年自然の家

対象者/小学4年生~中学3年生まで

募集人数/40名(定員になり次第締切)

参加費/1,000円(当日、集金します)

申込締切/2月20日(火)

申込方法/下記へお電話ください。

詳しくは **生涯学習課 ☎0954-23-5168**



知って役立つ 認知症と人生会議

日時/2月17日(土) 14:00~16:00

場所/白石町総合センター(多目的ホール)

講演1/14:10~15:00

内容:『認知症に関する重要キーワードを整理しよう』

講師:しろいし脳神経外科 院長 伊藤 隆浩先生

講演2/15:10~16:00

内容:『オール佐賀ですすめているACPに関するとりくみ』

講師:佐賀大学医学部附属病院 高度救命救急センター
医員 古川 祐太郎先生

※ACPとは、将来の医療及びケアについて本人を主体に関係者が話し合いを行い、本人による意思決定を支援する取り組みのこと。

定員/200名程度

入場料/無料(事前申込不要)

詳しくは **一般社団法人武雄杵島地区医師会
☎0954-22-3344**



武雄市国民健康保険第3期保健事業実施計画 (第4期特定健康診査等実施計画)案の 意見を募集します

武雄市国民健康保険第3期保健事業実施計画(第4期特定健康診査等実施計画)案の意見を募集します。

広く市民の皆さまのご意見を反映させるため、以下の計画案についてのご意見を募集します。

意見募集期間/2月7日(水)~3月7日(木)

資料閲覧場所/

市役所 1階、たけおポータル、各町公民館

公表資料/

■第3期武雄市国民健康保険保健事業実施計画 令和6年度~11年度(案)

被保険者の健康増進及び医療費の適正化を目的として、健康・医療情報を分析して健康課題を明らかにし、保健事業を効果的・効率的に実施するための計画です。第2期計画の評価・見直しを行い、「第4期特定健康診査等実施計画」と一体的に第3期計画を策定します。

提出方法/電子メール、郵送、直接持参、FAX

詳しくは **健康課 ☎0954-23-9135**

メール:kenkou@city.takeo.lg.jp

FAX:0954-23-8274

いちよしの 個人向け国債 キャンペーン

変動10 **固定5**

キャンペーン期間内に対象商品を
100万円以上ご購入いただいた方へ
対象金額に応じて現金をプレゼント！

対象商品

個人向け国債 変動10年債・固定5年債
(固定3年債はキャンペーン対象外)

対象金額

下記①から②を引いた金額

① 募集月のお買付金額合計^{※1}

※1 募集月に変動10年債(または固定5年債)を複数回お買付した場合は合算しますが、変動10年債と固定5年債のお買付金額は合算いたしません。

② 募集月から発行日の3営業日前までに売却された個人向け国債の額面金額合計^{※2}

※2 変動10年債と固定5年債をお買付いただいた場合、上記②の金額は固定5年債のお買付金額から優先して差し引きます。

キャンペーン対象金額(例)	プレゼント金額(例)	
	変動10年債	固定5年債
100万円以上～200万円未満	1,000円	
200万円以上～300万円未満	2,000円	
500万円以上～600万円未満	7,000円	5,000円
700万円以上～800万円未満	9,000円	7,000円
900万円以上～1,000万円未満	12,000円	9,000円
1,000万円	14,000円	11,000円
以降、100万円増額ごとに	1,400円追加	1,100円追加

プレゼント金額に上限はありません

キャンペーンに関するご説明・ご注意事項

■現金プレゼントは、該当募集月の翌々月にお客様の証券口座へ入金いたします。(例:1月募集分の場合、3月中旬の入金を予定) ■現金プレゼント時に口座廃止の手続き(相続手続きを含む)をされている場合は、プレゼントの対象外となります。■お受け取りになられたプレゼントは課税対象となる場合がございます。詳細は所轄税務署等に相談ください。■キャンペーン内容については、予告なく変更および中止となる場合がございます。

個人向け国債適用利率の推移(変動10年債・固定5年債)

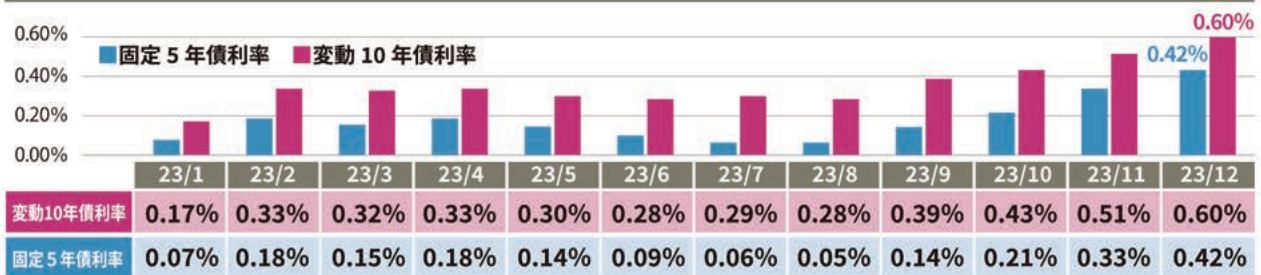

※年月は発行月

- 個人向け国債のご購入に際しては、購入対価のみをお支払いいただき、手数料はかかりません。
- 利子の受取時に20.315%の税金(申告分離課税)が差し引かれます。税引き後の利回りは、当該税率に基づき小数点以下第3位未満を切り捨てて表示しています。
- 個人向け国債は、発行後1年間の中途換金禁止期間があります。また、中途換金をする場合は、中途換金調整額が額面金額に経過利子を加えた金額より差し引かれます。中途換金の換金額は、概ね3営業日後に支払われます。
- 取引にあたっては、契約締結前交付書面をよくお読みください。注)中途換金の特例:災害救助法の適用対象となった大規模な自然災害により被害を受けられた場合、または保有者本人が亡くなられた場合、上記の期間にかかわらず中途換金できます。

＜当社の証券総合取引口座をお申込の場合、口座管理料はかかりません。＞

個人向け国債・キャンペーンの詳細は支店アドバイザーまでお問合せください

いちよし証券 プラネットプラザ 武雄

〒843-0024 武雄市武雄町富岡277友廣テナント1F
アクセス/JR九州「武雄温泉駅」徒歩3分

Tel.0954-23-9801

商号等/いちよし証券株式会社 金融商品取引業者 関東財務局長(金商)第24号
加入協会/日本証券業協会、一般社団法人日本投資顧問業協会

店舗情報は
こちらから



2023年11月 いちよし証券作成 (AC221123X)

優秀映画鑑賞会

全席自由！
2日間見放題！

500円

文化会館小ホール 休館前最後の上映！

とき 2月23日(金・祝)・24日(土)
会場 武雄市文化会館 小ホール

日本映画の量産時代に登場した監督たちが、喜劇映画のなかで新たな挑戦を試みた秀作を紹介します。
～令和5年度優秀映画鑑賞推進事業～



おかしな奴



喜劇 急行列車



吹けば飛ぶよな男だが



あゝ軍歌

上映スケジュール

2/23(金・祝)	作品名	2/24(土)
10:00~11:50	おかしな奴	15:45~17:35
12:30~14:00	喜劇 急行列車	14:00~15:30
14:15~15:46	吹けば飛ぶよな男だが	12:15~13:46
16:00~17:29	あゝ軍歌	10:00~11:29

チケット

文化会館にて販売中！

☎0954-23-5165

(休館：火曜日)

※鑑賞券は2日間通し券です。
再入場の際は半券が必要です。

主催：武雄市、国立映画アーカイブ

特別協力：武雄市文化協会、文化庁、(一社)日本映画製作者連盟、全国興行生活衛生同業組合連合会、東映株式会社、東宝株式会社

鑑賞会に関するお問合せ：武雄市文化協会(文化課内) ☎0954-23-9181(平日8:30~17:15)



有料広告

武雄温泉駅南口から徒歩 30 秒！お食事処&文化交流施設
JR 武雄温泉駅周辺 NEW スポットとして OPEN！



レモンガラスクリームパスタ



佐賀牛レモンガラスステーキ



レストランメニューのご案内

- ・佐賀牛ステーキ
- ・厚切り牛タンステーキ
- ・料理長おまかせ握り
- ・武ふくサラダ
- ・鮮魚漬けとろろ
- ・牛すじ大根煮
- ・ウニクリーム
- ・レモンガラスクリーム
- ・マルゲリータ
- ・レモンガラスクリーム など



2階は約20坪。
グループ展、個展、会議や講習
等にご活用いただけます。
(予約) 0954-27-7210



レストランご予約&お問い合わせ tel.0954-27-8610

レストラン&レンタルスペース 花頭窓の家 武ふく

武雄市武雄町大字昭和 16-1 17:00~21:00(L.O.20:30) 水曜定休



令和5年分 確定申告

開設期間
会場

2月16日(金)～3月15日(金)^{*}
武雄税務署会議室(市役所庁舎5階)

※申告・納期限とは異なります。

受付時間は9:00～16:00です。なお、入場整理券の配付状況に応じて早めに受付を終了し、後日の来場をお願いする場合があります。確定申告は**ご自宅からe-Taxで行えます**ので、ぜひご利用ください。

01 来場にあたって

入場には『**入場整理券**』が必要となります。

1. 当日会場で配付



入場整理券
〇月〇日
00:00～00:00

※当日のみ有効

2. LINEアプリによる事前発行



2～10日先までの事前発行が可能です。

※LINEアプリによる当日分、翌日分の整理券の事前発行はできません。

国税庁公式LINEアカウントを友だち追加▶



※入場の際は、日時が印字された入場整理券または日時を表示したLINE画面を提示してください。
※指定された入場時間内にご来場ください。

02 確定申告書の作成

ご来場される方で、スマートフォンをお持ちの方は、原則、ご自身のスマートフォンにより、ご自身で申告書の作成を行っていただきます。

▶マイナンバーカード方式でスマホ申告を行う場合に必要なもの

- ①マイナンバーカード ②マイナポータルアプリのインストール(右記QRコード)
- ③マイナンバーカードの暗証番号(署名用:英数字6～16桁、利用者証明用:数字4桁)



▲iOS



▲Android



03 消費税の申告には注意が必要です

基準期間の課税売上高が1,000万円以下の場合でも、インボイス発行事業者の方は消費税の申告が必要です。詳しくは右記QRコードをご覧ください。 [インボイス制度特設サイト▶](#)



04 国税の納付はキャッシュレス納付をご利用ください

- 振替納税 振替依頼書を納付の期限までにe-Taxまたは書面でご提出いただければ、1度の手続きで指定の口座から毎年自動で引き落とされます。
- スマホアプリ納付 利用可能なPay払いは国税庁のホームページでご確認ください。

詳しくは

武雄税務署 ☎0954-23-2127

有料広告

もう草で悩ませません! 毎月の定期除草で雑草の悩みを解決!

除草のサブスク

敷地30坪まで 3,850円(月額)～
敷地31坪より 5,800円(月額)～

お気軽にお問い合わせください! **TEL0952-72-5161**

空き家の活用、相続関係の相談など
その他、住まいの問題を解決します **E・B・ONE**
TEL 0952-73-8060

防犯と除草で安心! 空き家巡回管理

ご自分たちで管理が難しくなった空き家はありませんか?

月額 **5,500円**
年6回除草付 **TEL0952-37-3227**

昭和3年創業、100年企業を目指して!
株式会社エグチ・ビルド

小城市三日月町三ヶ島702番地
営業時間:月～金曜 9時～17時



アンニョン! 韓国語

2/5(月) 18:00-19:00/19:30-20:30
2/19(月) 18:00-19:00/19:30-20:30
2/26(月) 18:00-19:00/19:30-20:30



会場:武雄市図書館 共有席/定員:各回12名/
参加費:700円/申込方法:1/15以降、本館サービス
カウンターにて参加整理券配布開始

月曜の夜は図書館で韓国語を学んでみませんか?韓国出身のサンウ先生
による初心者向け韓国語講座です。韓国語を気軽にはじめてみたい方、ゼ
ひご参加ください。

①18:00- 入門編(字から覚える) ②19:30- 初級編(会話&文法)

グリーンズワッグづくり ワークショップ

2/17(土) 14:00-15:00



※写真はイメージです

会場:武雄市図書館 共有席/定員:10名/
参加費:2,000円/申込方法:1/25以降、本館
サービスカウンターにて参加整理券配布開始

グリーンを使ったスワッグづくりのワークショップです。
壁に飾ったり、ドアにかけたりと楽しみ方はさまざま。お部屋を彩るスワ
ッグをつくってみませんか。

映画上映会 タケオシネマ倶楽部

2/9(金) 18:00-20:30



会場:武雄市図書館 シェアルーム/定員:50名/
参加費:無料/申込方法:1/15以降、本館
サービスカウンターにて参加整理券配布開始

今回の上映作品は「恋におちたシェイクスピア」。若き日のシェイクスピア
の秘められた恋と、名作「ロミオとジュリエット」に込められた思いを虚実
織り交ぜながら描いた作品です。

主演はジョセフ・ファインズ、監督はジョン・マッデンです。

※日本語吹き替えで上映いたします。

ほーむめい堂の楽しく手づくり 『どら焼き』づくり

2/21(水) 10:00-11:00/13:00-14:00



会場:武雄市こども図書館/定員:各回8名/
参加費:2,800円/申込方法:1/15以降、こども館
サービスカウンターにて受付開始

ほーむめい堂の永尾さん、川野さんに教わる手づくり講座です。今回のメ
ニューは『どら焼き』。ホットプレートを使って簡単につくります。色んなト
ッピングで楽しみましょう。※食材として卵、乳、はちみつを使用します。
※2024年3月より不定期開催になります。

ハッピーバースデー おはなし会 2月生まれのおともだちおめでとう

2/11(日) 11:00-11:30



会場:武雄市こども図書館/定員:6組/
参加費:無料/申込方法:1/25以降、こども館
サービスカウンターにて受付開始

月に1回お誕生日のお子様に向けたおはなし会を開催いたします。今回
は2月生まれのお子様を対象です。みんなでお祝いしましょう!

KIDS こども図書館おしごと体験

2/23(金) 10:00-12:00
2/24(土) 10:00-12:00



会場:武雄市こども図書館/定員:各回4名/
参加費:無料/申込方法:2/5以降、こども館
サービスカウンターにて受付開始/対象:武雄市内の小学1~3年生

司書さんは、本を貸したり返したりするカウンターでのお仕事や、本を探す
お手伝いをしたり、本を棚にもどしたりしています。みんなも図書館のお仕
事を体験してみませんか?※当日は図書館利用カードをお持ちください。
23日:カウンター体験、装備体験
24日:カウンター体験、おはなし会に挑戦

図書館でコンサート ヴァイオリン・ピアノ・ パーカッション

2/12(月) 14:00-14:40/16:00-16:40



会場:武雄市こども図書館/定員:30名/
参加費:無料/申込方法:1/15以降、こども館
サービスカウンターにて参加整理券配布開始

打楽器の色々な音を感じて体験してみましょう。

- 1.愛の挨拶 エルガー作曲
- 2.紅蓮華 梶浦由記作曲 他

KIDS 親子で学ぶ冒険型教室 タンキュークエスト

2/24(土) 14:00-16:00
2/25(日) 14:00-16:00



会場:武雄市こども図書館/定員:各回6組/
参加費:無料/申込方法:1/25以降、こども館
サービスカウンターにて受付開始/対象:小学1~6年生

今回のテーマは「素数」。私たちが発明した最も偉大なものの一つ、数字。「
便利だから」という理由で生み出したものはずなのに、知れば知るほど
不思議な法則が発見されていく…!?素数とはそもそも何なのか、また巨
大素数とは一体何なのか…みんなで様々な謎に迫ります。

大人の司書体験講座

2/17(土) 14:00-16:00
2/24(土) 14:00-16:00



会場:武雄市図書館/定員:各回5名/
参加費:無料/申込方法:1/25以降、本館返却
カウンターにて受付開始

本の探し方や本の修理など、図書館司書の仕事を体験してみませんか?
ぜひご参加ください。

2月はレファレンス編を開催します。

お知らせ

武雄市図書館をご利用のみなさまへ

2024年4月より イベントWEB申し込みがスタートします。

2024年4月以降に受付を開始するイベントは、参加申し込みをWEBで
手続きできるようになります。
ご利用方法など、詳細につきましては改めてお知らせいたします。

ぜひ、便利なWEB申し込みをご活用ください。

CO₂ CARBON CITY IN TAKEO



毎年2月は省エネ月間！

check！

国民の省エネルギー意識の高揚と一層の定着を図るために、冬季のエネルギー需要期である2月を「省エネルギー月間」と定めています。

市の取組みはこちら

ゼロカーボンシティ in たけお



ゼロカーボン実行計画



お問合せ 環境課 ☎0954-27-7163

市では、2021年12月に「武雄市ゼロカーボン実行計画」を策定し、その実現に向けた取組の一つとして省エネを推進しています。ひとりひとりの行動の小さな積み重ねが、大きな省エネ効果につながります。

冬の省エネできること今日から始めよう！



冷めないうちに入ろう！
お風呂で省エネ！



フタをしよう！
浴槽に溜めたお湯から熱を逃がさないために、フタを閉めよう！



少しでも節電！
髪の毛はタオルでよく乾かしてからドライヤーを使おう！



家族が続けて入ることで節約になるよ！



家族団らんにも！
家電で省エネ！



家の中で、何となくテレビやパソコンがついていませんか？

使わないときは OFF！

テレビに限らず、不在の部屋の電気なども消して節電！



同じ部屋で会話を楽しんだり、家族団らんで過ごしてみても？



少しの工夫でもっと快適！
エアコンで省エネ！

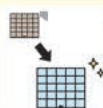

エアコンフィルターを掃除しよう！

2週間に一度フィルターの掃除をすることで、暖房時で約6%の消費電力削減に！（出典：みんなで節電アクション！）



カーテンも活用！

カーテンで外気をシャットアウトして、室内温度を保とう！



エアコンの設定温度は？

エアコンの暖房の設定温度は20℃が目安！



エアコンだけでなく、様々な暖房器具を組み合わせ、省エネ！



扇風機を上手に使い、部屋の空気を循環して省エネ！



室温を適温にして、寒い時は上着を羽織り、ウォームピズで省エネ！



有料広告

武雄温泉物産館

Happy Valentine's Day

いちご & チョコレートフェア

天使のいちごパフェ

NEW!

¥650

美味ぶらんいちご

NEW!

¥798

チョコシフォン

NEW!

¥520

毎週木曜日は
ポイント5倍!!

お得な情報配信中

Instagram

公式LINE

武雄温泉物産館

武雄市武雄町昭和805
TEL 0954-22-4597
営業時間8:30~17:00

2月14日は
バレンタイン

☆武雄競輪場・サテライト武雄 場外発売!

2月 1日(木)～ 3日(土) 小松島F1
 1日(木)～ 4日(日) 静岡記念GIII
 2日(金)～ 4日(日) いわき平F1ナイター☆
 5日(月)～ 7日(水) 岸和田F1
 5日(月)～ 7日(水) 宇都宮F1
 9日(金)～12日(月) 全日本選抜G I (岐阜)
 10日(土)～12日(月) 取手F1
 17日(土)～19日(月) 豊橋F1
 17日(土)～20日(火) 高松記念GIII
 22日(木)～23日(金) 小田原F1

2月22日(木)～ 25日(日) 奈良記念GIII
 25日(日)～ 27日(火) 岐阜F1
 25日(日)～ 27日(火) 久留米F1ナイター☆
 26日(月)～ 28日(水) 西武園F1
 28日(水)～ 3月 1日(金) 佐世保F1ナイター☆
 29日(木)～ 3月 3日(日) 玉野記念GIII

※BMXコースの補修工事を予定しています。
 詳しい工期は、たけお競輪ホームページで
 ご確認ください。

詳しくは たけお競輪 ☎0954-23-2701



私の趣味自慢

皆さまからお寄せいただいた、
 川柳・俳句をご紹介します。

お題は「バレンタイン」

R6.1.15 締切分

次号のお題は
 「ホワイトデー」

毎月15日までに送られてきた
 作品の中から、秘書広報課で選
 考して翌月の広報武雄に掲載し
 ます。ご応募お待ちしております。

申し込み方法／

住所・氏名・年齢・電話番号
 を記入し、次の①～③の方法
 でご連絡ください。

- ①ハガキ、封書で郵送
- ②FAXで送信
- ③メールで送信

孫娘自慢のケーキ「元気でネ」
 田栗 あき子 (武雄町)

義理チョコを多数配りの射る
 山口 勝 (武雄町)

くれるかなくれないかなとドキドッキン
 野副 正道 (武雄町)

去年0今年も0か十四日
 松尾 俊介 (武雄町)

射止めるのママが作ったこのチョコで
 松尾 百合子 (武雄町)

チョコレート虫歯もなんの総入れ歯
 中村 隆英 (朝日町)

バレンタインときめくこころ八十路こえ
 中村 静代 (山内町)

銀婚の妻が差し出す板のチョコ
 ゆうくひゃん (北方町)

問合せ 秘書広報課 趣味自慢担当 〒843-8639 佐賀県武雄市武雄町大字昭和12-10
 申込先 (電話) 0954-23-9121 (FAX) 0954-23-3816 (メールアドレス) kouhou@city.takeo.lg.jp

有料広告

些細なことでもご相談ください!

「エアコン掃除」などの専門的な作業から、「お家の掃除・お庭のお手入れ・
 重たい物の運搬、スマホ操作」など、ちょっとしたお困りごとの対応もして
 おります、些細なことでもまずはお気軽にご相談ください!



まごのてサービス

エアコンクリーニング・お庭のお手入れ
 ハウスクリーニング・お家の掃除 ほか

営業時間：平日 9:00～18:00
 佐賀県武雄市朝日町甘久 3428-29
 ☎080-4612-2879 (代表：馬場)





おたんじょうおめでとう



武雄町	山口	ゆの 柚乃	大晟 / 侑加子 (武雄)
	峰松	ふりゆう 風琉	正行 / 萌 (上西山)
	山崎	あんな 杏奈	裕次郎 / マリア (下西山)
	山部	えま 愛茉	丈一郎 / 愛香 (下西山)
	江口	ゆいと 結翔	貴大 / 美幸 (永島)
	西村	さな 紗那	直寛 / みどり (昭和)
	西村	まな 茉那	直寛 / みどり (昭和)

朝日町	前田	せら 彩来	陽平 / 梨恵 (甘久)
	牧山	かなた 佳風汰	洋平 / 望 (甘久)
	瀧本	むつき 睦月	雄二 / 綾香 (中野)
	山口	まいち 喜一	弘嗣 / あやみ (黒尾)
	谷口	かなと 奏翔	修平 / ゆかり (川上)
	山内町	永尾	りあ 凜空
北方町	太田	こはの 倅葉乃	幸樹 / 理津子 (宮野)
	川原	りつか 梨月香	悠暉 / 未奈美 (掛橋)
	徳永	りの 梨乃	孝紀 / 莉彩 (北方)
橋町	東島	みお 滯	知徳 / 千春 (納手)
	草場	そらと 昊音	大聡 / 裕美 (椛島)

(1月15日受付分まで)

市長・議長の交際費の公開

令和5年10月～令和5年12月分

	市長交際費	
	件数	金額(円)
弔慰	4	19,540
見舞い	0	0
祝儀	0	0
せん別	0	0
賛助	2	10,000
接遇	0	0
会費	5	30,000
その他	2	9,220
合計	13	68,760

	議長交際費	
	件数	金額(円)
弔慰	0	0
見舞い	0	0
祝儀	2	10,000
せん別	0	0
賛助	2	8,000
接遇	1	4,158
会費	4	21,000
その他	2	10,690
合計	11	53,848

ひとの動き

総人口	47,463 (-47)	武雄町	16,989 (-47)
男	22,642 (-35)	橋町	2,328 (+3)
女	24,821 (-12)	朝日町	6,308 (+15)
世帯数	19,100 (+8)	若木町	1,478 (-3)
※令和5年12月末日現在 ()は前月比 外国人を含む			
		武内町	2,141 (-8)
		東川登町	1,995 (-3)
		西川登町	1,545 (+3)
		山内町	7,884 (-8)
		北方町	6,795 (+1)

有料広告



女性限定 1席だけの貸し切り美容室

髪のパサつき・白髪・クセにお悩みの方 大人のためのツヤ髪とまつ毛の専門店

カット 1,500~5,500円 (部分~全体)

透明感アップでお肌キレイ見え **カラー 7,500円~**

シルクのような質感 **縮毛矯正 9,000円~19,000円** (部分~ロング全体)

武雄町永島(宇宙科学館近く) ご予約 **Tel.0954-33-0697**

公式 LINE ID: @307dazrk

有料広告

**60歳以上で求職中の方は
シルバー人材センターへ!**

会員募集中

お問合せ先 公益社団法人 佐賀県シルバー人材センター連合会
TEL 0952-20-2011 FAX 0952-20-2015



シルバー人材センターは、生きがいと地域のニーズを結びます。

会員メリット

- イキイキと健康に毎日が輝く!
- 仕事に応じて収入も得られる!

シルバー人材センターへ入会を検討中の皆様へ!

令和5年度厚生労働省委託事業 高齢者活躍人材確保育成事業



シリーズ

武雄の治水

vol.23

～水と共に生きるまちへ～

今回のテーマは

令和5年 出水期の振り返り

「出水期」とは6月から10月までの梅雨時期から台風シーズンまでの雨が多い時期のことをいいます。昨年の出水期を振り返ります。

梅雨前線による大雨

令和5年6月28日から7月16日にかけて、梅雨前線の影響により全国各地で大雨になりました。7月9日から10日にかけては、九州北部に線状降水帯が発生し、10日には福岡県、大分県に大雨特別警報が発表されました。この雨で福岡県久留米市、佐賀県唐津市などで土砂災害等により尊い命が失われるとともに、河川の氾濫による家屋浸水など甚大な被害が発生しました。

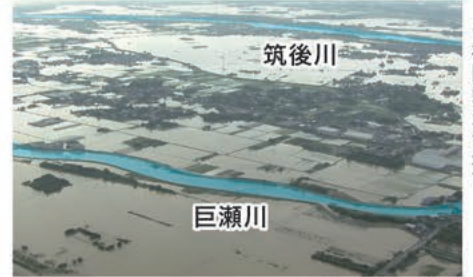

提供：九州地方整備局

福岡県久留米市

武雄市で降った雨は？

●この間、武雄市で最大の降雨量が記録されたのは

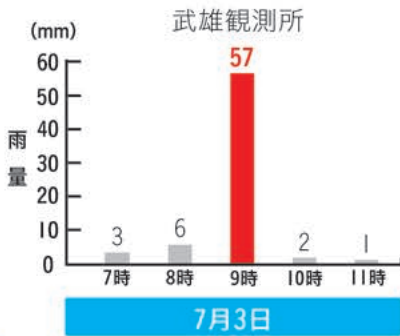

最大57mm/h
午前8時30分頃から約30分にわたり非常に激しい雨となった。

特徴
短時間の集中豪雨であったため、道路冠水や市街地での浸水被害が発生したが、解消するまでの時間は短かった。

●例年と比較すると8月以降は雨の少ない月が続いた

▼武雄市における降雨状況

年	月総雨量 (mm/月)					
	5月	6月	7月	8月	9月	10月
令和元年	53	167	491	679	138	103
令和2年	182	547	856	138	392	63
令和3年	321	179	136	1,362	155	7
令和4年	49	233	134	239	262	45
令和5年	338	339	398	178	143	36
過去15年の平均値	161	312	407	351	211	111

※雨量は、武雄観測所(国土交通省所管)で観測された数値を使用しています。令和4年以降の数値の一部は暫定値のため、今後変わる可能性があります。

雨の強さと危険度

雨の強さのみで災害に直結するとは一概には言えませんが、過去の災害時の降雨の状況を見てみると、時間雨量50mm以上の降雨が続くと災害につながりやすく、武雄市でも短時間の集中豪雨によって浸水被害が発生しています。

年/月	降雨の状況	時間雨量50mm以上の回数
令和元年 8月	8/28明け方に線状降水帯が発生。4時からの3時間で200mmを超える豪雨となった。 8/27～8/28 総雨量432mm	3回 (3時間連続)
令和3年 8月	8/11から8/19にかけて、断続的に降り続く長雨となった。8/14未明から朝にかけて線状降水帯が発生。 8/11～8/17 総雨量1,122mm	4回 (うち2回が連続)

「1時間に50mmの雨」って？

降った雨が別の場所に流れずに、そのままたまった場合に「1時間に雨水が50ミリメートルの**高さ**までたまる」規模の雨です。滝のように降る非常に激しい雨で、視界が悪くなるほどの降り方です。



量じゃなくて高さなのか！

全国的な傾向と今後の予測

全国の1時間降雨量50mm以上の発生回数は、約30年前の約1.4倍に増加しています。気象庁の研究によると、地球温暖化の影響により、21世紀末までに短時間強雨の発生回数は**現在の約2倍**になると見込まれています。

流域全体での治水対策はもちろんですが、短時間強雨で浸水が発生する局地的な課題に対する対策も重要です。

昨年7月の雨で発生した市街地の浸水被害を軽減するため、雨水をより適切に排水する対策を今年の出水期までに行う予定です。

【全国アメダス】1時間降水量50mm以上の年間発生回数

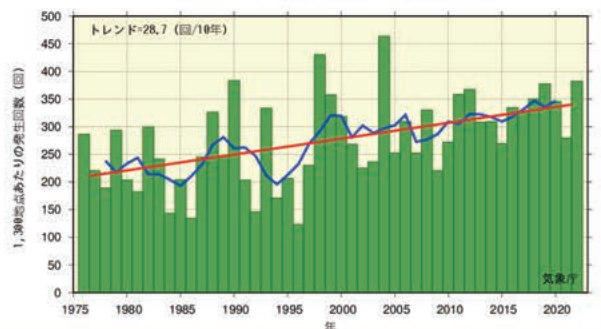

詳しくは 企画部 治水対策課 ☎0954-27-7097

シリーズ武雄の治水 バックナンバーはこちらから▶

