

広報 武雄
TAKEO 4
2024



市役所
1階に
設置中!



マイナンバーカードで
申請書を**書かずに!** **待たずに!** **おトクに!**

多機能端末機をご利用ください

- 交付手数料 300円 ▶ 250円
- 利用可能時間 8:30~17:15(平日)
- 取得できる証明書
 - 住民票の写し(本人分・同一世帯員分)
 - 住民票記載事項証明書(本人分・同一世帯員分)
 - 印鑑登録証明書(本人分)
 - 所得証明書(最新年度の本人分)
 - 課税証明書(最新年度の本人分)
 - 所得課税証明書(最新年度の本人分)

窓口交付より
50円お得!

操作方法

動画で
分かりやすく
解説しています!

※ご利用の際は、4ケタの暗証番号が必要です。



たけおの春【表紙写真:馬場の山桜(武内町)】

桜の花が咲き誇り、春の訪れを鮮やかに告げる季節。陽光は日に日に暖かさを増し、町中が華やかで優しい雰囲気になります。新たな夢や目標に向かって一歩踏み出すと共に、桜を見に外へ足を運んでみませんか?

武雄市観光協会のFacebookでは、各所の桜の開花情報をお知らせしています。お出かけ前にチェックしてみてください!



TAKEO

広報武雄 No.218 2024年4月号

CONTENTS

▶特集	ととのうまち武雄のサウナ	…10
ニュース	全国大会出場!ミキバトンチーム 第25回佐賀県畜産共進会褒章授与式	…02
	4月1日から市役所の組織が変わります	…05
	武雄市文化会館 寄せ書きプロジェクト	…07
	4月は若年層の性暴力被害予防月間	…19
お知らせ	たけお生活サポート(物価高騰支援)給付金 市民サービスセンター山内・北方について	…15
	おたんじょうおめでとう	…26

発行・編集/ 武雄市役所 企画部 秘書広報課 ☎0954-23-9121
〒843-8639 佐賀県武雄市武雄町大字昭和12番地10
印刷/ 有限会社 四季の丘印刷



市長だより

郷土誌「ふるさと犬走」が完成したと、山内町犬走区の山下区長さんたちが報告に来てくれました。「今一度ふるさとを見つめ直し、先人が乗り越えてくれたご苦労を理解し、受け継がれてきたものを伝えることは大事なこと」という思いで、2年かかりで作成。地区のことをできるだけ網羅するという方針のもと、伝承地名(しこ名)をすべて拾い上げるのは相当の「苦労」があったと思います。一方で、方言やコラムを載せるなど、親しみやすい工夫が随所になされています。犬走という地名の由来を地元で説明したとき、子どもたちは目を輝かせて聞いていましたよ、嬉しそうに話してくれました。今後は、この冊子を使って「誇りある犬走」の活性化につなげていく予定です。

数年前、「ふるさと犬走」作成委員長の浦郷究さんから、「大事なことは今のうちに記録にとどめておきたい」という話を聞きました。その頃、私は武雄市史の再編さんに着手すべきではないかと思索しており、浦郷さんの言葉は私の背中を大きく押してくれました。先人がどういった考えで何をしてきたのかをしっかりと残しておくことは、今を生きる者の未来への責任。その気持ちを決して忘れることなく、誰もが武雄を誇るような市史を目指して、昨年度から取り組んでいます。

武雄市長 小松 政



NEWS 第25回佐賀県畜産共進会褒章授与式

家畜改良促進による経営安定や畜産物の消費拡大等を目的に、佐賀県畜産共進会が6年ぶりに開催され、3名の方が最優秀賞を受賞されました。

- 前田 稔さん(若木町)
肉用牛雌子牛部門
- (株)オールドライバー 古川 豪樹さん(武内町)
ホルスタイン種 未経産牛第1・2類
経産牛第4~6類各部門
- 野上 岳士さん(武雄町)
肉用牛去勢子牛部門

また、富永 耕一郎さん(武雄町)、木之下 明弘さん(朝日町)が畜産功労者表彰を受賞されました。受賞された皆さま、おめでとうございます。

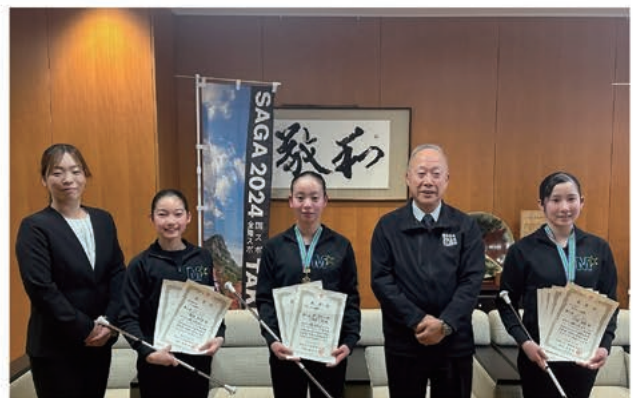

NEWS 全国大会出場!
ミキバトンチームが武雄市役所を訪問されました

ミキバトンチームは、1月に開催されたバトントワーリング九州大会で上位入賞され、3月23,24日に愛知県で開催された「第5回全日本バトントワーリングジュニア選手権大会」に九州代表として出場されました。

大会前に選手の皆さんからは「練習の成果を十分に発揮して、上位に食い込めるように頑張りたい」と意気込みの言葉をいただき、北川副市長からは「全国大会では悔いが残らないように精一杯頑張ってください。良い結果の報告を期待しています。」と激励を述べました。

全国大会では中川柚希さん(武雄中3年)がトゥーバトン、スリーバトンの部で8位入賞、原菜々子さん(川登中2年)がペアの部で7位入賞と健闘されました。

入賞された選手の皆さんおめでとうございます。



NEWS セバストポール市派遣団 出発式

武雄市とセバストポール市は、1985年に姉妹都市の締結以来、相互に市民による訪問交流を重ね、友好を深めています。

5年ぶりとなるセバストポール市派遣団(中学生18名、市民派遣団員3名、たけおワールドフレンズ引率2名の計23名)は、3月23日に出発式を行い、渡米されました。

派遣団の生徒は12日間、市民派遣団員は8日間滞在し、セバストポール市内での研修や学校の授業体験、州立公園訪問、ボランティア活動など様々な体験や交流をして過ごされます。

出発式では、派遣団を代表して、生徒3名が「無事に出発の日を迎えられたことに感謝します。アメリカに同世代の親友を作り、多くのことを経験して、充実した12日間を過ごしたいと思います。」と述べられました。



NEWS 観光情報を手のひらに

市では、人流データ活用事業の取り組みの一つとして、観光客の回遊性促進を目的とした、市のイベント情報・観光施設のにぎわい予測等を案内できるサイネージを武雄温泉駅・武雄温泉物産館・市役所に設置しました。

また、サイネージに表示しているQRコードを読み取り、スマートフォン用のWebサイト「たけお日和」にアクセスすることで、武雄市観光協会のHPをはじめ、武雄に関する情報を確認できます。これにより観光客の方が慣れない土地でも簡単に観光サイトを確認、比べることができ、スムーズな観光ができるようになります。

今後は人流データをさらに蓄積・集計し、分析を行うことで、様々な統計データをオープンデータ化することで、地域の活性化を目指します。



たけお日和

令和8年春の開学を目指す『武雄アジア大学(仮称)』について、設置・運営主体の学校法人旭学園から基本構想や完成予想図が発表されました。この基本構想をもとに令和6年10月に大学設置認可申請が行われます。また、市では、この基本構想を受け、大学がもたらすまちへの効果や大学設置の実現に向けた支援の考え方をまとめるとともに、2月27日に武雄市議会の「大学設置に関する特別委員会」でこの考え方を説明しました。今後、市民の皆さまからもご意見をいただきながら、大学設置に関して進めてまいります。

武雄アジア大学 設置構想

武雄アジア大学は、アジアなどの国際的な視野を持った地域人材の育成に取り組まれます。

武雄アジア大学基本構想 概要

設置・運営主体	学校法人旭学園	専攻コース	学部内に2コース設置
建設予定地	白岩体育館跡地(武雄町武雄4814番地)	【観光力・地域マネジメントコース(仮称)】	佐賀・九州の観光人、地域マネジメントに取り組む人々や企業とともに学びを展開し、新しい産業創出に挑むマネジメント人材を育成するコース。
開学時期	令和8年春(予定)	【韓国・メディアコンテンツコース(仮称)】	韓国のエンターテインメント産業を、日本や世界の産業と比較・分析し、人を感動させるコンテンツを創り出す力や企画・マネジメント力などを身に付けるコース。
定員	560人(1学年140人)		
学部名	東アジア地域共創学部(仮称)		
学部構想の柱			

◆地域と大学が一体となって、創造性豊かな学生を育てる。
◆国際的な視野を持ち、それを地域及び広域に寄与できる人材を育成する。
◆地域の産業と発展に貢献できる人材を育成する。

※大学設置認可にあたり構想内容が変更される場合があります。

武雄アジア大学 完成予想図

武雄アジア大学は、地域に開かれた大学として、市民が年齢関係なく学ぶことができ、キャンパスに気軽に訪れることができる大学を目指されます。



旭学園ホームページ



基本構想



完成予想図

市内への各種効果

経済波及効果 **約154.3億円**(開学前から25年間)

税収 **約3,300万円/年**(完成年度以降毎年)

※完成年度とは、4学年の学生が全て揃う年度を指す(令和11年度)

市内雇用数 **約250人/年**(完成年度以降毎年)

※在学アルバイト含む



☎ 1688-23-9325

詳しくは 企画政策課 大学設置支援室 ☎0954-23-9325

大学設置に関する市の考え

学びが人を育て、まちを育て、まちが豊かになる

- 1 学びたい人が「いつでも」「誰でも」学ぶことができる『学びあふれるまち』をつくりまします。
- 2 先人が築いてきた文化やまちの財産を活かし、世界に開いた『観光文化交流都市』をつくりまします。
- 3 市民や若者の力がこれまで以上に発揮され、一人ひとりが活躍する『活気ある豊かなまち』をつくりまします。

まちへの効果(イメージ図)

武雄アジア大学が『知の拠点』として地域社会のインフラになることで、まちに様々な効果もたらされることが期待されます。地域に若者が集い、国際的な視野を持った地域や産業に貢献できる人材が育成され、地元就職することで地域が活性化し、また、リカレント教育など、市民への学びの機会が多く提供され、アジア地域との交流も盛んになっていくことが考えられます。

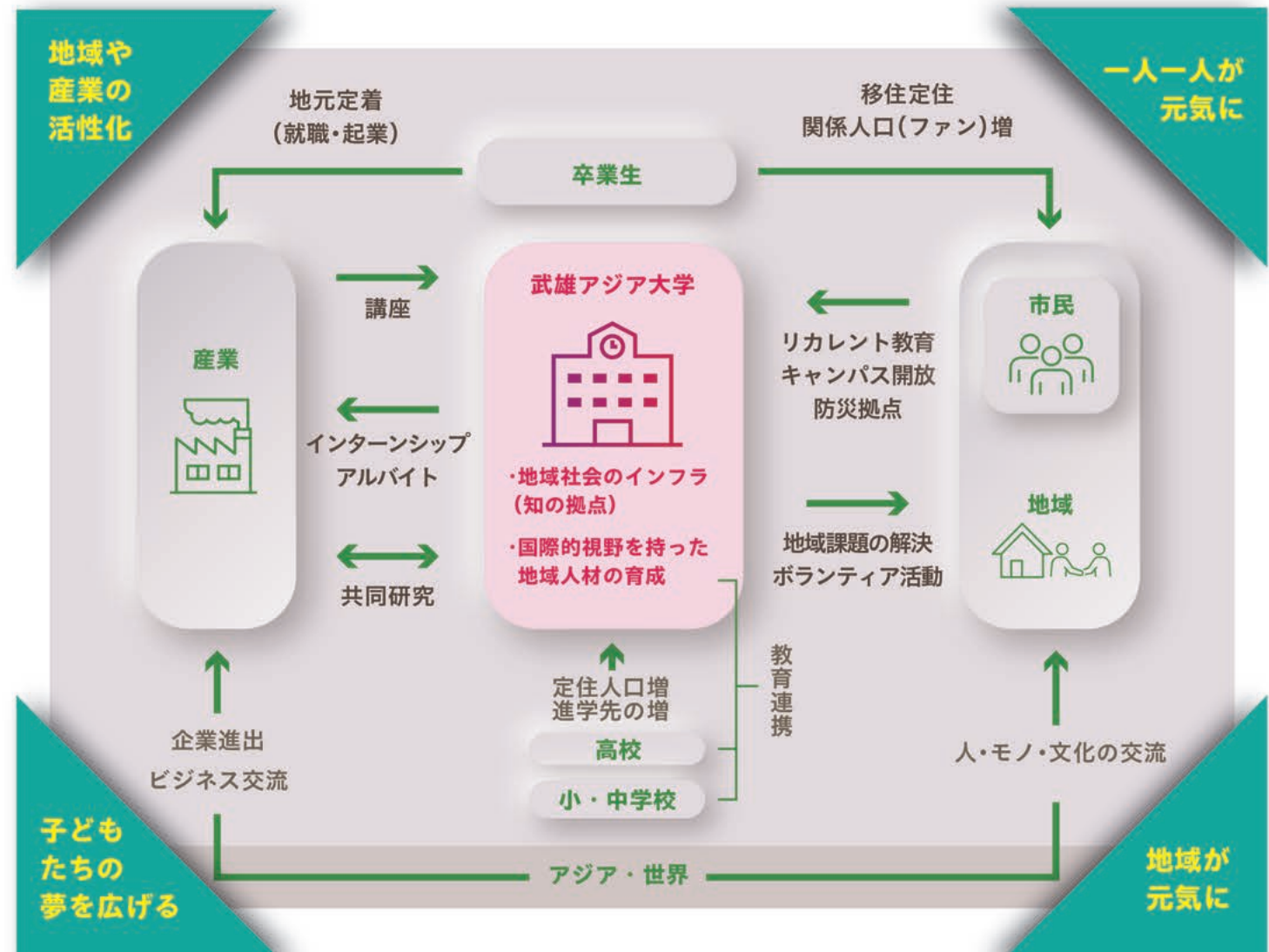

支援について

施設への支援

大学の設置認可が出ることを条件に、大学設置に係る「施設整備費」「設計費」「備品費」について補助。

用地への支援

キャンパス用地として、旧白岩体育館跡地11,386㎡を無償・有償の期間を定めて貸し付け。

公共空間利用への支援

体育施設など公共空間の利用について、カリキュラム内での使用に係る料金を免除する等。

市の財政支援額は、補助金として約13億円を見込んでいます。

※キャンパス用地の貸付料として約2億円の収入を差し引き、**実質財政支援は約11億円**と見込んでいます。

4月1日から 市役所の組織が 変わります。



フロアマップ



市では、各種政策のさらなる推進のために
4月1日付で組織改編を行いました。

組織の改編



部署の新設

特別支援教育に関することや不登校児童生徒を支援します。

子ども教育部 学校教育課 多様な学び支援室 ☎0954-23-8010

お知らせ

令和6年3月31日に新型コロナウイルスワクチンの特例臨時接種が終了したため、
新型コロナウイルスワクチン接種室を廃止します。

令和6年4月1日以降のワクチンに関するお問合せは、健康課(☎0954-23-9131)へご連絡ください。

スタンプを重ねて
絵柄を完成させよう!

弱虫ペダル 西九州新幹線かもめ スタンプラリー

西九州新幹線“かもめ”の停車駅5箇所をめぐって
オリジナルポーチをゲットしよう!



5箇所でスタンプを押すと
オリジナルポーチ
完結プレゼント!!
※なくなり次第終了

開催期間

2024年3月23日(土) ▶ 6月23日(日)

※台紙・ノベルティがなくなり次第終了いたします。

スタンプの捺し方

- 1 **スタンプ台紙**
専用ガイド
スタンプ台に設置している専用ガイドに、台紙をセット
- 2 **ピッタリ重ねて丁寧に押してね!**
台紙をセットした状態でスタンプを上から押す
- 3 **武雄温泉駅 嬉野温泉駅 新大村駅 諫早駅 長崎駅**
下記に記載している5箇所で各スタンプを重ねて押す
- 4 **完成してからの楽しみ!**
ノベルティ交換時に6個目のスタンプを押して完成!

台紙・スタンプ設置箇所

※各スタンプ設置箇所でノベルティが交換できます。

武雄温泉駅 — 嬉野温泉駅 — 新大村駅 — 諫早駅 — 長崎駅

観光案内所 まるくアイス 観光案内所 観光案内・PRコーナー 総合観光案内所



弱虫ペダル
LIMIT BREAK

JR九州

西九州新幹線
沿線5市

たけおし うれしのし おおむらし いさはやし ながさきし
武雄市 嬉野市 大村市 諫早市 長崎市

長崎 西九州新幹線

参加費
無料

ありがとうの気持ちをこめて

武雄市文化会館

寄せ描きプロジェクト

6[±]
1

10:00
-17:00



武雄市文化会館は、昭和50年5月の開館から48年が経過し、耐震不足や施設の老朽化が進んでいることから、新しい文化交流施設エリアとして整備を行います。整備に伴い、5月末で一時休館し、その後、小ホール棟、集会棟、成人棟は解体となります。解体を前に「ありがとう」の気持ちを込めて文化会館一室のガラス面にペインティングしませんか？

お問合せ

武雄市文化協会事務局(文化課)

☎0954-23-9181/8:30~17:15(平日)

FAX:0954-23-7585

✉bunka@city.takeo.lg.jp

場所 武雄市文化会館

テーマ 「未来の武雄」「私の好きな武雄」など

募集人数 50名程度(先着順)
住所・年齢 不問

募集締切 4月30日(火)

申込方法 ①参加申込書…必要事項を記入し、下記へ提出してください。
②電話またはメール
必要項目:氏名・住所・電話番号・参加人数

提出先 武雄市文化会館 窓口
文化課(市役所2階)



申込書

※参加申込書は、文化会館と文化課に準備しています。
※使用する画材は、マーカーペンです。
※ペインティングは、庭園側諸室の窓ガラス面に行います。

• information •

武雄市文化会館 休館のお知らせ

新文化交流施設エリア整備のため、下記の期間はご利用いただけません。現在ご利用されている方や今後利用を予定されている方には大変ご迷惑をおかけしますが、皆さまのご理解とご協力をよろしくお願いいたします。

文化会館 全館休館

令和6年6月~

ホールやその他諸室を含め令和6年6月利用分から新施設の開館まで予約受付ができません。

武雄公民館

令和6年5月まで
現状のままで開館

令和6年6月頃から新施設の開館までは勤労青少年ホーム棟を仮設公民館として開館します。

※勤労青少年ホーム棟は令和6年4月~5月までは通常どおりご利用いただけます。

青少年ホーム棟

成人棟

集会棟

小ホール棟

大ホール棟

Check /

たけおポータル



お問合せ 文化課 新文化交流拠点整備室 ☎0954-23-9181

市史編さん事業スタート！

その1 武雄市史編さん基本計画を策定

令和5年度に武雄市史編さん委員会を2回開催し、「武雄市史編さん基本計画」を策定しました。
令和9年度までの刊行を目指し、新しい市史の編さんを進めていきます。

武雄市史編さん委員会の様子▶



武雄の市史編さん

Vol.2

? どのような方針で編さんするの？

- ① 現在の市域における自然・地理の概観と、本地域の成り立ちの理解に必要な通史を盛り込み、幕末・近代～現代のあゆみを重点的に市史の編さんを行います。
- ② まちのあゆみをわかりやすくまとめます。
- ③ 資料等が散逸・消失しないよう、調査・収集・整理・保存を図ります。
- ④ 市民が郷土に愛着や誇りをもてるよう、市民参加と学びの機会をつくります。

その2 市史の資料を集めています

市史に取り上げる内容を選ぶために、たくさんの資料を収集する必要があります。これまでに、市の行政資料や刊行物を中心に所在や内容を確認してきました。今後は、関係機関や民間団体・個人の皆さまにも協力を得ながら、さらに市域に関する資料を収集していきます。

? どんな資料を集めているの？

現代までの資料を集めています。特に、明治・大正・昭和の資料を探しています。

- 古い観光案内図・パンフレット・チラシ
- 記念誌（行政、学校教育、農業、工業、商業、青年団、婦人会など）
- 昭和40年代以前の街並みや暮らしぶりを知ることができる写真
- その他、昔の武雄市・山内町・北方町を知ることができる資料

詳細は、下記へご連絡ください。
皆さまからの情報提供をお待ちしています。



「北方公民館報 第一号」
昭和二十七年四月発行

詳しくは 文化課 市史編さん室
☎0954-23-9181
Email:bunka@city.takeo.lg.jp



市史編さんの特集ページが誕生！
随時発信していきますので、ぜひご覧ください！
◀ たけおポータル



写真の提供をいただきました

市民の皆さまから提供された写真の一部を紹介します。



「武雄町中町の路上にて 祭りの集合写真」昭和27年



「黒髪山麓宮野上原にて 農耕風景」昭和15年

長い文章を読むよりも、1枚の写真で伝わる場合があります。平凡に見える写真でも、ほかのものと比較したり、映りこんでいる背景から意外な情報が引き出されることがあります。そんな写真を1枚ずつ集め、私たちのまちの面影・足跡を残していきます。ご協力をお願いします。



SAGA2024開催まであと**187**日(2024.4.1現在)

information

SAGA2024 国民スポーツ大会・全国障害者スポーツ大会

今年開催されるSAGA2024(さがにーまるにーよん)から、国体が国スポに変わります。
若楠国体以来48年ぶりの佐賀県開催となります。

あなたも SAGA2024 国スポ選手に！

デモンストレーションスポーツ(デモスポ)のチャレンジ・ザ・ゲームに
出場する選手を募集しています。
参加選手には、SAGA2024記念章を進呈！



開催日時	6月9日(日) 受付9:00~/競技開催10:00~
場 所	武雄市立西川登小学校 体育館
募集期間	4月8日(月)~5月12日(日)
募集定員	10チーム 100名(先着)
参加資格	県内に在住の小学生以上の方 ※未成年者は保護者の同意が必要です。
参加負担金	1人300円(当日、会場で納入ください)
参加申込書 設置場所	国スポ・全障スポ推進室(市役所2階)または各町公民館に設置。 右記QRコードからもダウンロードできます。
申込先	武雄市レクリエーション協会へ郵送でご提出ください。 (西川登町大字神六21078-2)



かんころの家(西川登小学校構)では
体験ブースもあるよ！



check

県内各地で様々な競技が
開催されるデモスポ！
申込ガイドを各町公民館に
設置しています。

？ デモンストレーションスポーツ(デモスポ)とは？

国民スポーツ・全国障害者スポーツ大会において、県民誰もが気軽に参加できる大会です。

3月号でお知らせしていた『スポーツウエルネス吹矢』は、4月20日(土)まで
出場選手を募集しています。(先着順)



デモンストレーション
スポーツの詳細は
こちらから！



花スポサポーター&運営ボランティアの ご応募ありがとうございました！

■ 花スポサポーターの皆さま

今後の活動を封書またはメールで
お送りしています。届いていない場
合は、大変お手数ですが事務局まで
ご連絡ください。初回活動日は4月
16日(火)です。



■ 運営ボランティアの皆さま

ご応募後、登録通知書を送付して
います。説明会等は、改めてお知らせ
しますので、今しばらくお待ちくだ
さい。



皆さまと一緒にSAGA2024
国スポ・全障スポで、最高の笑
顔と思い出が生まれる大会に。
どうぞよろしくお願いいたします！



出前講座 募集中！

SAGA2024開催へ向け、一人でも多くの皆さまに身近に感じて
いただけるよう各種団体様から
の出前講座を募集してい
ます。エアロビクなどの競
技体験やSAGA2024イメ
ージソングで踊るリズムダン
スなど、年齢や場所に合わせ
たメニューを準備しています。
ぜひお問合せください。



CHECK! /
ホームページ



CHECK! /
Facebook





ととのうまち武雄の

サウナ



リラックスでき疲れがとれるなど、近年サウナが注目されています。「サウナー」や「サ活」などといった言葉が耳にしたことはありませんか？市内には新しくオープンしたサウナや、全国のサウナー憧れのサウナから地元で愛されるサウナまで、様々なサウナがあります。また、一般的なサウ

ナ施設と違い、温泉と一緒に楽しめるのも武雄のサウナの魅力です。寒い冬から温暖な気候になる春は、サウナを楽しみやすい季節です。気になるけどまだサウナを体験していない人も、この機会に地元武雄のサウナでととのってみませんか？



ととのうまち武雄

武雄市では「ととのうまち武雄」をコンセプトに、新幹線開業後のツーリズム推進に取り組んでいます。

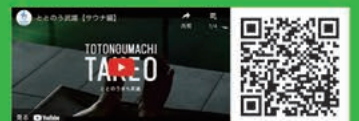

ととのうまち武雄のサウナプラン

からだを
ととのえる



CROSSOVER TAKEO-BRAND

ジムでのトレーニング体の基礎づくり



武雄温泉 鷺の湯

サウナで疲れた身体をリフレッシュ



居酒屋 甚八

低脂質の魚料理でたんぱく質を摂る

こころも
ととのえる



貴明寺

座禅体験で心を落ち着かせる



武雄神社・大楠

パワースポットで癒される



扇谷 別邸閑古錐

プライベートサウナで静かに過ごす



佐嘉平川屋 武雄温泉本店

サウナ飯は温泉湯豆腐でヘルシーに

日常を忘れて
ととのえる



武雄市図書館

読書でゆったりとした時間を過ごす



御船山楽園ホテル

こだわりが詰まったサウナで贅沢にととのう



あん梅

美味しい料理と佐賀のお酒を堪能する

自然の中で
ととのえる



黒髪山登山

九州百名山で森林浴



乳待坊公園いこいの広場キャンプ場

自然の中でテントサウナを体験



そのままキャンプ場で、
アウトドアサウナ飯を楽しむ

サウナの入り方

まずはしっかり 水分補給

サウナに入ること多量の汗をかくため、事前に水分補給をしっかりと行いましょう。

身体と頭を洗う

しっかりと洗うことで、すっきりと綺麗な汗をかくことができます。最後にととのったまま上がることもできて、損はなし！

準備運動として 温泉で「湯通し」

サウナに入る前に、温泉でコンディションを調整。入浴後にサウナに入ると、肌がつるつるになりやすいという嬉しい効果も。

サウナに行くなら
春がおすすめ！

水風呂にも入りやすく
外気浴が気持ちいい季節です

STEP1



サウナに入って 自分と向き合う [6~12分]

時間の長さよりも自分の気持ちよさを大切に、無理せず楽しみましょう。座る位置が上の段ほど体感温度も上がるため、熱いと感じたらなるべく下段に移動しましょう。

STEP3



外気浴で ととのいのタイム [5~10分]

軽く身体の水気を拭いて、浴室にある椅子などに腰掛けましょう。ゆっくり目を閉じていると、身体がじんわりと温まっていき、快適な気分になります。これがいわゆる「ととのう」というものです。

STEP2



サウナの神髄 水風呂へ [1~2分]

汗を流したら「ととのい」のカギを握る水風呂へ。いきなり入ると身体がびっくりしてしまうので手足の先などから徐々に浸かることがおすすめです。

このサイクルを
3回~4回セット
繰り返します

武雄の サウナの 醍醐味



♨の温泉

サウナの後の温泉でさらにととのいましょう。サウナで心身ともにリラックスして入る温泉で、いつもとは違う心地よさを楽しみましょう。

知っておきたい サウナでの マナー

1. サウナに入る前に水滴を拭く
2. タオルを絞って入る
3. 室内では大きな声で話さない
4. 水風呂に入る前に汗を流す
5. 水風呂では潜らない

魅力 武雄サウナの 地元サウナーに聞く



山内町
自称プロサウナー
下 博光さん
サウナー歴約15年

旅行や出張先でもサウナをチェックし、いろんなサウナを体験してきましたが、武雄ほどバラエティーに富んだサウナがある街は珍しいと思います。鷺の湯や七彩の湯のような地元の大衆サウナに通うのもいいですし、御船山楽園ホテルで特別感のあるサウナを近場で楽しめるのもいいですね。ONDHOTELのプライベートサウナもゆっくり過ごせてよかったです。その中でもおすすめなのが黒髪山の麓で楽しめるテントサウナです。乳待坊公園いこいの広場キャンプ場でレンタルでき、設置も管理人さんが手伝ってくれるので、初心者の方でも簡単に体験できます。自然の中のサウナと外気浴は他のサウナより、深い「ととのい」と満足感を得られる気がします。サウナーの方も初心者の方もぜひ体験してみてください。





今武雄の
サウナが熱い!

武雄のサウナ

サウナブームを牽引する有名サウナや、貸し切りのプライベートサウナなど、武雄にはサウナ一注目の名サウナが揃っています。ととのうまち武雄のサウナを体感してみてください。



NEW OPEN
OND HOTEL

4つのメインサウナとプライベートサウナ2室を完備。地域の自然を生かした他にはない個性豊かなサウナで心と身体を整えてみませんか？

- 📍 武雄町大字永島 18091
- ☎ 0954-27-8588
- 🕒 120分 / 2,200円
フリータイム / 3,300円 ※3月19日現在
- 🕒 10:30 ~ 23:30
※メンテナンス日は営業時間が変わります



3/16(土) 薪サウナリニューアル!

御船山楽園ホテル「らかんの湯」

「サウナシユラン」で2019年から3年連続グランプリを獲得した全国のサウナーが憧れるサウナ。セルフロウリュを楽しめるドライサウナを含む5種類のサウナが展開されています。

- 📍 武雄町大字武雄 4100
- ☎ 0954-23-3131
- 🕒 150分 / 4,950円～
- 🕒 8:00 ~ 24:00 / 5部制



宿泊者限定サウナスパ

**うらり武雄
ガーデンテラススパリゾート**

武雄の森にいるような、木々の香りに癒されるドライサウナと、山霧のように細やかな蒸気で潤うスチームサウナ。ととのうテラスで贅沢な時間を過ごせます。

- 📍 武雄町大字永島 15750-1
- ☎ 0954-27-7717



贅沢プライベートサウナ

懐石宿 扇屋 別邸 閑古錐

大正の時代を彷彿とさせる建物の中、完全プライベートサウナで癒しのひとときを過ごせます。アメニティとしてサウナハットの貸し出しも可能です。※予約制

- 📍 武雄町大字武雄 7399
- ☎ 0954-22-3188
- 🕒 1 ~ 2名利用 / 10,000円
+1人ごとに5,000円
- 🕒 11:00 ~ 14:00 / 15:00 ~ 18:00



モビバ

アウトドアサウナ

**乳待坊公園いこいの広場キャンプ場
テントサウナ**

テントサウナを借りることができ、大自然に囲まれながらサウナやキャンプが楽しめます。自分好みのセッティングで蒸された後は、絶景の外気浴をお楽しみください。

- 📍 山内町宮野 1864
- ☎ 080-2157-0357
- 🕒 テントサウナ貸出1日 / 1,100円～



地元憩いのサウナ

武雄温泉 鷺の湯

さっぱりとした弱アルカリ性の良質な武雄温泉とともにサウナまで楽しめます。サウナ室で汗をかいた後は、地下水の水風呂でクールダウンするのがお勧めです。

- 📍 武雄町大字武雄 7425
- ☎ 0954-23-2111
- 🕒 大人 / 740円
子ども(3歳~小学生) / 370円
- 🕒 6:30 ~ 24:00 (受付は1時間前まで)



サヴォッタ

モルジュ

テントサウナとは...

断熱性の高いテントにストーブを設置したサウナ。乳待坊公園いこいの広場キャンプ場では、フィンランドで生まれた「サヴォッタ」、ロシア生まれの「モルジュ」「モビバ」の3種類のテントサウナが楽しめます。



サウナも温泉も楽しみたい方に

北方温泉 四季の里 七彩の湯

トトロな美人の湯の温泉と、じんわり汗をかくサウナでしっかりとのお肌を体験できます。水風呂に温泉水を利用しているところもおすすです。

- 📍 北方町大字大崎 4300-1
- ☎ 0954-36-5926
- 🕒 大人(中学生以上) / 800円
小人(3歳~小学生) / 400円
- 🕒 10:00 ~ 22:00
(サウナは21:30まで)



税 固定資産の評価を確認できます

令和6年度に決定した土地・家屋の評価額など、固定資産に関する情報が縦覧できます。

縦覧とは／固定資産税の納税義務者が所有している土地・家屋の評価額と他の土地・家屋の評価額とを比較して、自己の土地や家屋の評価額が適正か確認できる制度。※対象者は納税義務者に限る。

縦覧場所／税務課(市役所1階)

縦覧内容(縦覧帳簿記載事項)／

- ・土地価格等縦覧帳簿
- ・土地の所在地・地番・登記地目・課税地目・登記地積・課税地積・評価額
- ・家屋価格等縦覧帳簿
- ・家屋の所在地・地番・家屋番号・構造・種類・課税床面積・評価額

縦覧できる人／

武雄市に固定資産税を納める方(納税義務者)

縦覧期間／4月1日(月)～6月28日(金)

8:30～17:15(土日・祝日除く)

縦覧に必要なもの／

本人確認書類(マイナンバーカード・運転免許証・パスポート・健康保険証等)

※代理人が申込む場合…委任状が必要です。

※法人が申込む場合…申請書に法人の代表者の押印が必要です。

手数料／無料(コピー等の交付はできません。)

詳しくは 税務課 ☎0954-23-9220

住 「武雄市くらしの便利帳」第4版を4月に配布します

市役所等での各種手続きや公共施設案内などを分かりやすくまとめた情報誌「武雄市くらしの便利帳」の第4版を官民共同事業として発行します。4月中旬に市内全世帯に配送事業者により配布する予定です。

【共同事業者】株式会社サイネックス

詳しくは 秘書広報課 ☎0954-23-9121



健 HPV(子宮頸がん予防)ワクチン接種を受けましょう

～キャッチアップ接種は令和7年3月31日まで～ HPVワクチンの定期接種の対象年齢(小学6年から高校1年相当)の間に接種を控えていた方へ、改めて接種の機会(キャッチアップ接種)をご提供しています。キャッチアップ接種の期間は、令和6年度で終了となります。

対象者／平成9年4月2日生まれ～平成20年4月1日生まれの女性で、過去にHPVワクチンの接種を合計3回受けていない方

費用／無料

期限／令和7年3月31日(月)まで

※これを過ぎると有料となります。(1回約2～3万円) ※接種は合計3回で、完了するまでに約6か月間かかるため、接種を希望する方は早めに接種してください。

詳しくは こども家庭課 ☎0954-23-9216

福 特別児童扶養手当及び特別障害者手当等の手当額が変わります

物価の変動に伴い、令和6年4月以降の特別児童扶養手当及び特別障害者手当等の手当額が3.2%引上げとなります。

手当の種類	令和5年度(月額)	令和6年度(月額)
特別児童扶養手当1級	53,700円	55,350円
〃 2級	35,760円	36,860円
特別障害者手当	27,980円	28,840円
障害児福祉手当	15,220円	15,690円

いずれの制度にも支給要件があります。

特別児童扶養手当／中程度以上の障がいのある児童の父母または父母に代わってその児童を養育している方へ支給されます。

特別障害者手当／在宅で重度の障がいがあり、常時特別な介護を必要とする満20歳以上の方へ支給されます。

障害児福祉手当／在宅で重度の障がいがあり、常時介護を必要とする満20歳未満の方へ支給されます。

受付時間／8:30～17:15(平日)

詳しくは 福祉課 ☎0954-23-9235

税 源泉徴収義務者の皆さまへ 所得税の定額減税制度 説明会

令和6年度税制改正のための税制改正法案が成立した場合、所得税の定額減税(1人あたり最大3万円)が実施され、源泉徴収義務者は、令和6年6月支給の給与に係る所得税額から減税額を控除する「定額減税事務」を実施することになります。つきましては、説明会を開催しますのでご希望の方はご参加ください。

日時／4月18日(木)、4月25日(木)、5月16日(木)、5月23日(木) 各日:①10:00～11:30 ②14:00～15:30

場所／武雄税務署(市役所5階)会議室

定員／各回25名

申込／事前予約制(下記へお電話ください。)

LINEアプリからも予約できます。

※詳細はQRコードからご確認いただけます。

詳しくは 武雄税務署 法人課税部門 (事前予約先) ☎0954-23-5297(ダイヤルイン)

健 76歳歯科健診(歯あわせ健診)を受けましょう

お口の健康は体全体の健康につながります。令和6年度に76歳になる方を対象に歯科健診を実施します。対象者には4月に受診券を送付します。

対象者／昭和23年4月1日～昭和24年3月31日生まれ

健診内容／歯・粘膜・顎関節の状況、かみ合わせや義歯の状態確認、飲み込みテスト、頬のふくらみ検査など

受診場所／県内の歯科医院(一部受診できない機関があります)

※事前に電話予約が必要です。

実施期間／令和7年3月31日(月)まで

詳しくは 佐賀県後期高齢者医療広域連合 ☎0952-64-8476

補 不妊治療費(自由診療・先進医療)一部助成 申請期限延長

全額自己負担となる「自由診療・先進医療」または「保険適用の治療に合わせて受けた先進医療」の一部助成の申請期限を、6か月以内から『1年以内』へ延長します。

対象治療(自由診療・先進医療に限る)／

- ①体外受精・顕微授精・胚移植
 - ②男性不妊治療(体外受精・顕微授精の一環として行われた治療)
- 助成対象者**／(1)(2)(3)を満たす方
- (1)妻の治療開始年齢が43歳未満
 - (2)夫婦いずれかが市内に1年以上継続して住所を有する
 - (3)夫婦いずれも他の市区町村からの助成を受けていない

助成額／年度内10万円を限度に助成 ※佐賀県からの助成を受ける場合は、その額を差し引いた額。

申請書類／窓口で準備しているほか、たけおポータルからもダウンロードできます。

申請期限／治療が終了した日から1年以内 ※保険適用に合わせて先進医療を受けた場合は、先に佐賀県への申請を行ってください。詳細は県のホームページでご確認ください。

●**不妊治療について理解を深めましょう** 不妊治療は精神的・身体的・経済的な負担が生じます。子どもを授かりたいと願う方々の負担が軽減できるように、家庭や地域、職場など社会全体で理解を深めましょう。

詳しくは こども家庭課 ☎0954-23-9216

人 あなたの声を「まちづくり」に 武雄市男女共同参画推進市民会議委員 募集

「すべての人がよきパートナーとして、共に築くゆとりと活力ある武雄市」を目指し、男女共同参画社会づくりのための調査、普及啓発等をしていただくために、「武雄市男女共同参画推進市民会議」を設置し、広く市民の皆さまの声を反映させるため、市民会議委員を募集します。

あなたのアイデアを未来の武雄のまちづくりに活かしませんか。どなたでも大歓迎です。皆さまのご応募をお待ちしています。

活動内容／年4回程度の会議、啓発活動

全委員数／17名以内

募集人数／3名程度(謝金・託児あり)

任期／2年間

応募資格／令和6年4月1日現在で満20歳以上の方で、市内に在住または通勤・通学している方

応募方法／応募用紙(たけおポータルに掲載)に必要事項、「応募する理由・動機(100字程度)」を記入の上、郵送、FAXまたはEメールでご応募ください。

※なお、応募書類は委員選考のみに使用しますが、返却しませんのでご了承ください。

応募期限／4月22日(月)まで

選考方法／応募書類をもとに書類選考・面談をします。

詳しくは 男女参画・市民協働課 ☎0954-23-9141 FAX ☎0954-23-3816 Eメール: danjyo@city.takeo.lg.jp

TAKEO Information

くらしのヒントや気になるイベントなど、耳寄り情報を一挙にお届け。今月もお見逃しなく!

給 たけお生活サポート(物価高騰支援) 給付金

市では、物価高騰による家計への負担増を踏まえ、市民への生活支援を行うことを目的として「たけお生活サポート給付金」を交付します。

給付対象者／以下のいずれかに該当する者

- ・令和6年4月1日に市内に住所を有する者
- ・令和6年4月2日から令和6年4月15日までに、新たに市内に住所を有する届出を行った者

給付額／1人あたり2,000円(1人1回限り)

申請方法／以下のいずれかの方法でご提出ください。

- ①電子申請(行政手続オンラインシステムによる申請)
 - ②郵送申請または窓口申請(紙の申請書を提出)
- ※申請書及び案内等は、世帯主の方に4月下旬に郵送します。

申請開始日／申請書がご自宅に届き次第

申請期限／令和6年8月30日(金) ※必着

給付時期／

①の場合:申請受付より2週間程度で給付

②の場合:申請受付より3週間～1か月程度で給付

詳しくは 企画政策課 ☎0954-27-7245

(たけお生活サポート給付金専用ダイヤル)

住 ゴールデンウィーク中の ごみの収集・し尿汲み取り

連休前のし尿汲み取りは大変混み合いますので、お早めにお申込みください。

	4月			5月							
	28日	29日	30日	1日	2日	3日	4日	5日	6日	7日	8日
ごみの収集	休	月	火	水	木	金	土	日	月	火	水
し尿汲み取り	休	休	○	○	○	休	休	休	休	○	○

※ごみは、各地区指定日に出してください。

し尿汲み取りの申込先／

【山内町】(有)山内環境整備 ☎0954-45-3490

【北方町】(株)三協環境開発 ☎0954-36-2115

【山内町・北方町以外】

(有)武雄衛生 ☎0954-23-2582

(有)武雄ひまわり環境 ☎0954-22-3357

詳しくは 環境課 ☎0954-27-7163

年 4月1日から 国民年金保険料が変わります

保険料／16,980円(月額) ※令和5年度より460円引上げ

納付方法／①現金納付 ②口座振替 ③クレジットカード納付 ④電子納付(インターネットバンキングなど)

※①～③には前納するとお得な割引制度があります。また、納付が難しい人には免除制度もあります。

詳しくは 武雄年金事務所 ☎0954-23-0121 健康課 ☎0954-23-9135

お子様連れ 歓迎ステッカー



お子様連れのお客様が気軽に飲食店を利用できることを目的として、ご協力いただける飲食店様へステッカーを配布しています。ステッカーを活用し、「お子様連れ歓迎」をPRしませんか？

申請条件 ①②③を全て満たすこと

- ① 3市町管内(有田町・武雄市・嬉野市)の飲食店である
- ② お子様連れのお客様を歓迎する
- ③ ミルクや離乳食のためのお湯を提供できる
または離乳食を温めるために電子レンジを利用できる
またはお子様用食器の貸出ができる

お問合せ 企画政策課 ☎0954-23-9325



この活動は、有田町・武雄市・嬉野市の3市町で構成された「3市町連携会議」の事業の1つです。

申込書兼同意書のダウンロードはこちら！



- ①郵送
武雄町大字昭和12番地10
企画政策課
- ②FAX
☎0954-23-3816

お申込み確認後、ステッカーを郵送します。

催 Event

第47回佐賀県消防職員 意見発表会

県内5つの消防本部から選抜された10人の消防職員が消防や救急などの業務を通じて体験し、感じたことを発表します。消防士の熱い思いを聞いてみませんか？

日時/4月12日(金) 10:00~12:30(予定)

場所/佐賀市文化会館 中ホール
(佐賀市日の出一丁目21番10号)

※意見発表後、消防音楽隊によるミニコンサートも予定しています。

詳しくは 佐賀県消防長会(佐賀広域消防局総務課内)

☎0952-33-6763



武雄市役所 人事異動

3月31日付退職者

■部長級

まちづくり部長・総務部財政課契約検査監 野口 和信
こども教育部理事 諸岡 智恵
議会事務局 川久保 和幸

■課長級

会計管理者・会計課長事務取扱 谷口 勝
農業委員会事務局長 田栗 和彦

■課長代理級

総務部 総務課主幹 平野 久子

■係長級

営業部 お結び課副主幹 諸石 佳代

■県職員

こども教育部学校教育課長・新しい学校づくり課参事 小川 明浩(▶武雄市立朝日小学校長へ)

こども教育部学校教育課主幹・学務係長事務取扱・新しい学校づくり課主幹・指導主事 森 裕子(▶武雄市立武雄小学校教頭へ)

こども教育部学校教育課副主幹・新しい学校づくり課副主幹・指導主事 鶴田 智樹(▶白石町教育委員会事務局・主任指導主事へ)

福 Welfare

物価高騰対応重点支援給付金の申請期限が迫っています

物価高騰による市民の方の負担増を踏まえて、特に生活に困っている方々への措置として支援給付金を支給しています。

給付額/

- ①住民税均等割のみ課税世帯(1世帯あたり10万円)
- ②こども加算(児童1名につき5万円)

申請期限/令和6年4月30日(火) ※当日消印有効対象世帯/

- ①住民税均等割のみ課税世帯(1世帯あたり10万円) 基準日(令和5年12月1日時点)に、令和5年度住民税所得割が課せられていない者のみで構成される世帯(既に給付対象だった非課税世帯は除く)

- ②こども加算(児童1名につき5万円) 住民税非課税世帯への給付金(1世帯7万円)及び①の受給者で基準日(令和5年12月1日)現在18歳以下(平成17年4月2日以降生まれ)の児童がいる世帯

※基準日(令和5年12月1日)以降に生まれたお子さんがいらっしゃる世帯は加算対象になる場合がありますので電話でご連絡ください。

注意事項(①②共通)

- ・既に他市町で物価高騰対応重点支援給付金を受給した世帯員がいる世帯は対象外です。
- ・住民税課税者から税法上の扶養を受けている方(被扶養者)のみの世帯は対象外です。
- ※令和4年中に別世帯の子に扶養されている高齢者や親に扶養されている学生などは対象外です。
- ※各給付金の対象世帯に該当するかなど、個人情報に関するお問合せは、電話やメールでは回答できません。

詳しくは 福祉課 ☎0954-27-7141(給付金専用ダイヤル)

武雄市

ビーコロ×スイッチ展

日時/5月6日(月)まで

開館時間/ (平日)9:15~17:15
(土日祝)9:15~18:00

会場/佐賀県立宇宙科学館 ゆめぎんが

内容/たくさんの種類のスイッチが登場!
押し、転がって、あなたの「感動スイッチ」をオンにしよう!



詳しくは



▲ホームページ

佐賀県立宇宙科学館
☎0954-20-1666

伊万里市

竹の古場公園 つつじ祭り

日時/5月5日(日・祝) 10:00~14:00

場所/竹の古場公園
(東山代町滝川内1690)

内容/1万本のつつじを鑑賞することができます。
ビンゴゲームやカラオケ大会などのイベントを開催します。



詳しくは



シティプロモーション推進課
☎0955-20-9031

有田町

第120回 有田国際陶磁展

日時/4月29日(月・祝)~5月6日(月)

会場/佐賀県立九州陶磁文化館
佐賀県陶磁器工業協同組合

内容/日本で最も歴史のある陶磁器の公募展。
質の高い多様な作品の競演をぜひご覧ください。



有田国際陶磁展事務局
☎0955-46-2500

補
Assist

令和6年度 観光誘客チャレンジ補助金 事業者募集

市への観光誘客拡大に向けて、新たなチャレンジや資源の磨き上げを行う事業者を募集します。申請いただいた事業は「観光誘客」「市のPR効果」「実現性」「継続性」等の項目により審査し、交付を決定します。

募集期間/令和6年4月1日~
※予算の上限に達し次第終了

対象事業/

- ①新たなイベント、企画等の「活動支援事業」
- ②新たな食、特産品、土産品、サービス等の「ブランド化事業」

事業期間/交付決定日~令和7年3月31日(月)

補助金額/事業に必要な経費の1/2以内(最大50万円)

詳しくは 観光課 ☎0954-22-0101



健
Health

お酒は二十歳になってから

4月は20歳未満飲酒防止協調月間です。20歳未満の者がお酒を飲むと、脳の発達などの身体の発達に悪影響を及ぼし、健全な成長を妨げるのみならず、アルコール依存症になりやすいおそれがあります。2022年4月から民法の成年年齢は18歳に引き下げられましたが、お酒に関する年齢制限は20歳のまま維持されています。

詳しくは 武雄税務署 ☎0954-23-2127 (代表)

住
Life

市民課からのお知らせ

市民サービスセンター山内・北方は、令和6年9月末をもちまして業務を終了します。市役所では、合併の効果を生かし、少子高齢化、人口減少の進行の中で、計画的に行政サービスの最適化などの取り組みを行っており、見直しを図るものです。証明書発行などは、本庁に来庁いただくか、コンビニ交付、オンライン申請、動く市役所などのサービスをご利用ください。

本庁での証明書発行について/

庁内にコンビニ交付対応の端末機を設置しています。操作方法は職員が案内しますので、マイナンバーカードをご持参のうえご利用ください。

詳しくは 市民課 ☎0954-23-9225

募
Contest

ポスター・標語・青パト写真を 募集します

令和6年「全国地域安全運動」・「全国暴力追放運動」のポスター及び標語と青パト写真を募集します。

応募課題/

- ①ポスター:様々なかたちの防犯ボランティア活動
~見守りやサイバーパトロールなど~
- ②青パト写真:青色回転灯等装備車の活躍
- ③標語:暴力団のいない社会づくり

応募要領/未発表の作品に限ります。

応募作品の裏面に住所・氏名(フリガナ)・年齢・電話番号・職業または学校名・学年を明記してください。

応募先/武雄市防犯協会(武雄警察署内)

締切/6月4日(火)

詳しくは 武雄市防犯協会(武雄警察署内)
☎0954-22-2144



催
Event

武雄法人会 公開講演会 二宮清純氏「勝つ組織 負ける組織」

日時/5月22日(水) 15:30~

場所/武雄市文化会館 小ホール

講師/スポーツジャーナリスト 二宮清純氏

入場料/無料

定員/300名

申込/下記へご連絡ください。

詳しくは 公益社団法人 武雄法人会 ☎0954-22-4309

4月

性暴力をなくそう

若年層の性暴力被害予防月間

10代 20代に対する性暴力の手口が巧妙になっています。
特に4月は生活環境が大きく変わる時期のため、被害に遭うリスクが高まります。
被害者にも加害者にも傍観者にもならないために
性暴力に関する情報を共有し、社会全体で性暴力をなくしていきましょう。



実際にこんな被害が起こっています

まさかあの人が…

そんなつもりは
なかったのに…

AV（アダルトビデオ）出演被害

モデルにならないかと誘われて
事務所と契約したのに
撮影現場に行くと
AVへの出演だった。

JKビジネス

一緒にお茶するだけ、
写真を撮るだけのバイト
と聞いていたのに、
客に性的な行為を強要された。

レイプドラッグ

出された飲み物に
薬が混入されていて意識がなくなった。
目が覚めると胸や下半身を
触られていた。

酔わせて性的行為を強要

お酒を断れず飲んでいたら眠くなり、
目が覚めると胸や下半身を
触られていた。

SNSを利用した性被害

私的な性的画像を
勝手にSNS上に掲載された。
なりすました相手から
性暴力を受けた。

セクシャルハラスメント

痴漢

被害に遭わないために

- ▶ 「簡単にお金を稼げる」「友だちに誘われたから」と安易に考えない
- ▶ 少しでも怪しいと思ったら、友だちからの紹介であっても断る
- ▶ 個人情報を安易に教えたり、その場で契約せずに、冷静に考える

18歳になったら契約は慎重に！

令和4年4月1日から、成年年齢が20歳から18歳に引き下げられました。18歳になると一人でも有効な契約をすることが可能となり、未成年者取り消しができなくなるため、若年層の性暴力被害の深刻化が懸念されます。自らの行動がどういった結果につながるのか、より慎重に考える必要があります。

被害にあっているかも…と思ったら

ひとりで悩まずご相談ください。プライバシーは守られます。

- 武雄市女性総合相談
☎0954-27-7001 月・木/9:00~16:00★
- 女性が元気になるセンター（民間相談機関）
☎0954-22-0122 火・水・金/10:00~15:00★
※火曜日は電話相談のみ
- 佐賀県配偶者暴力相談支援センター
☎0952-26-0018 火~土/9:00~21:00 日・祝/9:00~16:30
☎0952-26-1212 月~金/8:30~17:15★
- 性犯罪・性暴力被害者のためのワンストップ支援センター
全国共通番号#8891（はやくワンストップ）
※最寄りのワンストップ支援センターにつながります。
- アバンセ「男性総合相談」
☎080-6426-3867 電話相談 水 /19:00~21:00(祝日除く)
面談 第4土/14:00~16:00(事前予約制)

性犯罪・性暴力相談窓口の外部リンク先
(内閣府男女共同参画局 HP)

性犯罪・性暴力被害、
AV出演被害等



JKビジネス問題、
ストーカー行為等被害等



詳しくは

男女参画・市民協働課
☎0954-23-9122

★…祝日・年末年始を除く

4

2024年/令和6年

武雄地区休日急患センター

電話/☎0954-22-5599
診療日/日曜・祝日、12月31日、
1月1日～3日
時間/9:00～17:00

小児救急電話相談

毎日 19:00～翌朝8:00
☎#8000

(小児時間外診療)

診療時間 19:00～21:00
(毎日)武雄地区休日急患センター
☎0954-22-5599

※火・水曜日は下記でも受診できます。
(火曜)鹿島藤津地区医師会の協力医療機関
杵藤地区消防本部
☎0954-22-4207
(水曜)鹿島時間外子どもクリニック
☎0954-63-1838

精神科救急医療 電話窓口

精神症状の悪化により緊急に医療
の必要がある方への医療相談。
24時間365日専門スタッフが対応
します。☎0952-20-0212

救急医療機関問合せ

杵藤地区消防本部
☎0954-22-4207

1 (月)	●囲碁 (例会)	16 (火)	●あいあい
2 (火)	●法律相談 ●あいあい	17 (水)	●土地建物無料相談 ●親子でリフレッシュタイム ●吟詠・囲碁
3 (水)	●吟詠・囲碁	18 (木)	●遺言・相続相談 ●こころの相談 ●あいあい
4 (木)	●あいあい ★夢スター「春・秋」(13:00～15:30 コンサート有料) ★夢グループ在庫処分スーパーセール (11:00～14:00 ホワイエ 入場無料)	19 (金)	●法律相談 ●あっぷっぷ ●囲碁
5 (金)	●あっぷっぷ ●囲碁	20 (土)	
6 (土)		21 (日)	★日本舞踊たつみ会 おさらい会 12:30～15:30
7 (日)	★2024 文化堂 スプリングコンサート 13:00～15:00 (予定)	22 (月)	●謡曲・囲碁
8 (月)	●謡曲・囲碁	23 (火)	●健康栄養相談 ●赤ちゃんひろば ●あいあい ●サンサン ●たけのこ
9 (火)	●健康栄養相談 ●あいあい ●サンサン	24 (水)	●行政相談 ●囲碁
10 (水)	●特設人権相談 ●身体障がい者相談 ●くすっこ ●囲碁	25 (木)	●弁護士相談 ●助産師さんのなんでも相談室 ●すこやか相談 ●あいあい
11 (木)	●弁護士相談 ●あいあい	26 (金)	●あっぷっぷ ●おほしさま ●いちご ●囲碁
12 (金)	●赤ちゃんひろば ●あっぷっぷ ●にこにこ ●囲碁	27 (土)	●女性いろいろ相談 ★連合佐賀南部地域メーデー 10:00～12:00
13 (土)		28 (日)	
14 (日)		29 (月)	
15 (月)	●囲碁 (例会)	30 (火)	●あいあい

各種相談

法律相談 ※要予約(定員3人)
☎0954-23-9122
13:30～15:00
2日(火)、19日(金)市役所2階相談室

弁護士相談 ※要予約(定員5人)
☎0954-26-8013
13:00～16:00
11日(木)社会福祉協議会 本所
25日(木)社会福祉協議会 山内支所

遺言・相続相談 ※要予約(定員4人)
☎0954-26-8013
13:00～17:00
18日(木)社会福祉協議会 本所

身体障がい者相談
☎0954-23-9235
10日(水)10:00～15:00
市役所1階1-1相談室

行政相談
☎0954-23-9122
9:00～12:00
24日(水)市役所2階相談室

女性総合相談
(子ども家庭課)☎0954-23-9129
9:00～16:00
毎週月・木曜日 ※祝日を除く
市役所2階

女性が元気になるセンター
女性総合相談
☎0954-22-0122
毎週火・水・金曜日※祝日年末年始を除く
(火曜日は電話相談のみ)
10:00～15:00

女性いろいろ相談
(男女参画・市民協働課)
☎0954-23-9141
10:00～12:00
27日(土)子育て総合支援センター

特設人権相談
☎0954-23-9315
9:00～12:00
10日(水)北方公民館

土地建物無料相談
☎0952-32-7120
13:30～16:30
17日(水)市役所2階相談室

消費生活相談
(消費生活センター)
☎0954-23-9500
平日 9:00～16:30
※祝日年末年始を除く
市役所2階

外国人向け相談
☎0954-23-9141
平日 8:30～17:00
※祝日年末年始を除く
市役所2階

みんなの健康 (健康課)☎0954-23-9131

健康栄養相談
9:30～11:30
9(火)、23日(火)
市役所1階ホール
※日程は変更になることがあります。

こころの相談 ※要予約
13:00～16:00
18日(木)市役所1階相談室

文化会館催し・憩い

★文化会館催し
(問合せ先)☎0954-23-5165
各催し物の詳しい情報は、開催場所である武雄市文化会館までお問合せください。

●憩い
(日輪荘)☎0954-22-3288
※土日祝日を除く

謡曲…隔週月 10:00～
吟詠…隔週水 10:00～
囲碁…毎週月・水・金 9:30～
(例会は隔週月曜日)

子育て 子育て総合支援センター ☎0954-36-3700

赤ちゃんひろば
10:30～11:30 各日10組
12日(金)、23日(火)
子育て総合支援センター

親子でリフレッシュタイム(音楽)
10:30～11:30 10組
17日(水)子育て総合支援センター

上記催しは全て予約制になります。
予約受付開始 4月5日(金)～

子どもの健康 (子ども家庭課)☎0954-23-9216

助産師さんのなんでも相談室
受付 9:30～11:00 ※要予約
25日(木)北方保健センター

すこやか相談
受付 9:30～11:00 ※要予約
25日(木)北方保健センター

結婚支援

電話またはメールで予約受付
(お結び課)☎0954-27-7500
メール:omusubi@city.takeo.lg.jp

子育て交流ひろば 10:00～12:00

あいあい	キッズステーション	サンサン	朝日公民館
あっぷっぷ	山内公民館	たけのこ	武内公民館
くすっこ	若木公民館	おほしさま	橋公民館
にこにこ	西川登公民館	いちご	東川登公民館

4/2は 世界自閉症啓発デー

毎年4月2日は、国連が定めた「世界自閉症啓発デー」です。
日本では、発達障がいへの理解を深めるために、4月2日から8日を「発達障害啓発週間」として、癒し・希望・穏やかを表す「青」をシンボルカラーに各地で啓発活動が行われています。

「自閉症」ってなに？

脳の発達の方法が違うことで「人の気持ちを理解する」ことや、「その場に合った言葉遣いをする」こと、「新しいことを学習する」ことなどが苦手な人がいます。親のしつけや育て方が悪い、性格の問題などと誤解されることがありますが、そうではありません。自閉症や発達障がいについて正しく理解し、誰もが暮らしやすい社会にしていましましょう。

発達障がいの種類・主な特徴

自閉症(自閉スペクトラム症)

- ・コミュニケーションが苦手
- ・こだわりが強い など

注意欠如・多動性障害(ADHD)

- ・多動で落ち着きがない
- ・不注意、忘れ物が多い など

学習障害(LD)

- ・読み・書き・計算に困難が生じる

特徴には個人差があります。

発達障がいに関する主な相談先

発達障がい児者およびご家族向けの無料相談窓口です。

●西部発達障害者支援センター 蒼空(そら)～SORA～

多久市北多久町大字小侍40-2
(多久市児童センター1階)
☎0952-37-1251

●発達障害者就労支援センター SKY～スカイ～

佐賀市駅前中央1丁目7-131
☎0952-20-2971

●発達障害児者 専門相談窓口 (県内7か所で定期的に設置)

武雄市役所旧山内支所(毎月第2火曜) ※要予約
☎0952-37-0250
(窓口:NPO法人それいゆ 月～金 10:00～17:00)

市の相談窓口

●こども家庭課 子育て相談係(こどもの発達担当)

発達障がい児・発達の気になるお子さんに関すること
☎0954-27-7092

▶ペアレント・プログラム

楽しい子育てのコツを学ぶ保護者向け勉強会

▶子育て交流サロン

同じ悩みを持つ保護者同士の交流会

▶公認心理師による巡回訪問(学校、こども園等)

▶出前講座(発達障がいの理解啓発)

▶公認心理師による個別の相談会(要予約)

●武雄市相談支援センター

発達障がい者(成人)に関すること
☎0954-45-2370

お気軽にご相談ください。

有料広告

#ラジドラ50

視聴者参加型のラジオドラマで「あの頃」を振り返る

思い出の音楽をテーマに、自主制作のラジオドラマをお届けする視聴者参加型のFMラジオ番組「#ラジドラ50」を放送中です。九州各地から届いたラジオドラマは名作揃い。老若男女を問わずさまざまなリスナーが「あの頃」の思い出を作品にしています。毎週土曜日18:15～18:30、FM福岡とラジコで「ラジドラ50」放送!



武雄市の皆さん
ラジドラ50で
一緒に番組を
作りませんか？

年間の最優秀作品には
賞金20万円を進呈します！
<https://radidra50.com/>

ラジドラ50

検索

皆さんの作品を
大募集
小中学生や主婦から
ご高齢者まで



200円 で楽しめる!



武雄観光周遊バス【たけめぐり】

武雄温泉

佐賀県武雄市
観光周遊バス

ミニミニ周遊バスの旅

～たけめぐり～

限定運行

令和6年

令和7年

日祝 4/7 ~ 3/30

※1月1日、1月2日は除きます。

午前便 山内ルート

- 10:20 武雄温泉楼門
- 10:25 武雄温泉駅 南口
- 10:42 三間坂駅
- 10:50 黒髪山陶芸村 **着**

武雄温泉駅南口を出て左奥の交番近くに「バスのりば」があります。



- 11:20 黒髪山陶芸村 **発**

個性豊かなやきものエリア♪ 森のカフェでゆったり楽しんで頂けます。

- 11:32 道の駅 黒髪の里 **着**

- 11:47 道の駅 黒髪の里 **発**

- 12:03 武雄温泉駅南口
- 12:07 武雄市図書館

- 12:11 武雄高校【武雄神社はこちらで下車】
- 12:15 武雄温泉楼門
- 12:18 武雄温泉駅南口

滞在時間
30分

滞在時間
15分

乗継コース
「ゆめタウン・図書館」(祐徳線)
※運賃別 → 宇宙科学館

運賃
200円

小学生
障がい者
100円

未就学児
無料

※午前便、午後便もそれぞれ
運賃が必要
※途中乗降可

武雄観光情報は
こちら↓



武雄市役所観光課
0954-22-0101

お問い合せ
祐徳自動車西部営業所
0954-63-3201

午後便 若木・武内ルート

世界最大級の登り窯と川古の大楠に癒される

- 13:40 武雄温泉楼門
- 13:45 武雄温泉駅 南口

- 14:05 飛龍窯 **着**
- 世界一の大きさを誇る登り窯。やきもの体験ご希望の方は、約40分滞在して14:50発のバスに再乗車



滞在時間
10分

- 14:15 飛龍窯 **発**

- 14:25 川古の大楠公園 **着**



樹齢3千年の大楠は全国巨木ランキング第5位。水車小屋との、のどかな風景がおすすめ!

滞在時間
15分

- 14:40 川古の大楠公園 **発**

- 14:50 飛龍窯 **着 発**

- 15:10 武雄温泉物産館 **着**



武雄のおみやげが勢ぞろい! パンやスイーツやお惣菜も大人気です。

滞在時間
15分

- 15:25 武雄温泉物産館 **発**

- 15:30 武雄温泉駅南口

- 15:34 武雄市図書館

乗継コース
「ゆめタウン・図書館」(祐徳線)
※運賃別 → 宇宙科学館

- 15:38 武雄高校【武雄神社はこちらで下車】
- 15:42 武雄温泉楼門
- 15:45 武雄温泉駅南口



Instagram

武雄旅書店

出会いのレコード音楽紀行

長崎県西海市にある音楽ファンの聖地『音浴博物館』。このたび「音浴博物館」のご協力により、上質のオーディオ・セットと旅行関連のレコードが武雄温泉駅へやってきます。春の『出会い』にちなんで音楽をアナログ・レコードで聴いて楽しむイベントです。お手持ちのレコードの持ち込みも受け付けます。

ご案内役はラジオ、テレビで活躍中の椎葉ユウさんと音浴博物館の長田さん。武雄旅書店で音の温泉につかって過ごしてみませんか。

日時 - 4月13日(土) ①13:00~14:30 ②16:00~17:30

協力 - 音浴博物館(長崎県西海市大瀬戸町雪浦河通郷342-80)
☎ 0959-37-0222



旅書店ゆるコミュ「推し語り会」

武雄旅書店で行われるゆるーいコミュニティー活動「推し語り会」。推しを語り合いながら、知らない世界に触れてみませんか？ジャンルは自由！アニメ、漫画、アイドル、俳優、スポーツ選手... あなたの心を熱くする“推し”を存分に語り合しましょう！

日時 - 4月18日(木) 18:00~19:30

申込 - カウンターまたはお電話、DMによる申込受付。
参加には申込が必要ですが飛び入り参加も歓迎です。

EVENT



お問合せ 武雄温泉駅観光案内所・武雄旅書店 ☎0954-22-2542

駅前広場

第2回 武雄蚤の市

2回目となる「武雄蚤の市」。県内外から厳選されたショップが参加。

アンティーク雑貨、古道具を主役に、中古レコードやお花、焼きものの器などが所狭しと並びます。また人気の焼き菓子やジビエバーガー、カレーなどの飲食店も充実。蚤の市は店主と会話をしながら、自分のお気に入りの宝物を探すことが楽しみの一つ。是非この機会に出店者との交流を楽しんでほしいかがでしょうか？

日時 - 4月13日(土) 9:30~16:00

武雄温泉駅観光案内所・武雄旅書店 ☎0954-22-2542



歴史・文化・未来 学びの武雄ミニ博

武雄の英知が集合!過去から現在、そして宇宙まで、学びをテーマとしたスペシャルイベントです。武雄の歴史、文化、未来を楽しく学んでみませんか?体験やワークショップも多数開催します。その他マルシェや楽しいステージイベントなども盛りだくさん。大人にも子どもにもスペシャルなひと時を。会場でお待ちしています!

日時 - 4月20日(土)~21日(日) 10:00~17:00

レストラン&カフェOLY/花頭窓の家武ふく ☎0954-27-7210



駅前広場ご利用 お問い合わせ・お申し込み

武雄市 まちづくり部 都市政策課
0954-27-7162





Let's Have Fun in English!

4/3(水) 19:00-20:00
4/10(水) 19:00-20:00
4/17(水) 19:00-20:00
4/24(水) 19:00-20:00



会場:武雄市図書館 共有席/定員:各回12名/参加費:700円/
申込方法:3/15以降、本館サービスカウンターにて参加整理券配布開始

楽しい英語の旅に出よう!
遊ぶように楽しみながら英語を学ぶクラスです。

ミモザのスワッグづくり ワークショップ

4/6(土) 14:00-15:00



※写真はイメージです

会場:武雄市図書館 共有席/定員:10名/
参加費:2,000円/申込方法:3/15以降、本館
サービスカウンターにて参加整理券配布開始

ミモザとグリーンを使ったスワッグづくりのワークショップです。
壁に飾ったり、ドアにかけたりと楽しみ方はさまざま。お部屋を彩るスワッグをつくって、春を楽しみませんか。

起業したいひとのための 「今、はじめる起業」 交流会&個別相談会

4/12(金) 17:00-20:30



会場:武雄市図書館 共有席/
定員:交流会10名、相談会4名/参加費:無料/
申込方法:4/5以降、ホームページイベント詳細ページよりWEB受付開始

起業・創業に興味がある方、最初の一步を踏み出しましょう!
今回はカルチュア・コンビニエンス・クラブ株式会社にて起業相談を務めているコンシェルジュによる交流会・個別相談会を実施します。

ハッピーバースデー おはなし会

4月うまれのおともだちおめでとう

4/14(日) 11:00-11:30



会場:武雄市子ども図書館/定員:6組/
参加費:無料/申込方法:3/25以降、子ども館
サービスカウンターにて受付開始/対象:12歳以下

月に1回お誕生日のお子様に向けたおはなし会を開催いたします。今回は4月生まれのお子様を対象です。みんなでお祝いしましょう!

#花より読書 貸出セットづくりました

4/23(火)-5/12(日) 9:00-21:00



会場:武雄市図書館、武雄市子ども図書館/
定員:大人向け 30セット、子ども向け 30セット/
参加費:無料

4月23日~5月12日は「こどもの読書週間」です。今年のテーマは「ひらいてワクワク めくってドキドキ」。司書がテーマに合わせて選んだ3冊セットをぜひ開いてみてください。春は出会いの季節。素敵な本との出会いがありますように。

※なくなり次第終了いたします。

映画上映会 タケオシネマ倶楽部

4/26(金) 18:00-20:30



会場:武雄市図書館 シェアルーム/定員:50名/
参加費:無料/申込方法:3/25以降、本館
サービスカウンターにて参加整理券配布開始

図書館で映画なひとときを。今回の上映作品は「赤毛のアン」です。
“世界一美しい島”と言われるプリンス・エドワード島に暮らすマッシュウとマリラ兄妹のもとへやってきた少女アン。
2015年制作。原作者モンゴメリの孫娘、ケイト・マクドナルド・バトラーが製作総指揮として参加した、清々しい感動の物語。

こどもの読書週間 スペシャルおはなし会

4/27(土) 10:30-11:30



会場:武雄市子ども図書館/参加費:無料/
申込方法:当日会場にお越しください

4月23日からはじまる「こどもの読書週間」に合わせて、いつもよりスペシャルなおはなし会を開催いたします。
大型絵本や紙芝居、ペープサートなど楽しいおはなしがいっぱいです。ぜひ家族そろってお越しください。

ポーリングアート

4/27(土) 13:00-15:00



会場:武雄市図書館 共有席/定員:5名/
参加費:2,000円/申込方法:4/5以降、
ホームページイベント詳細ページよりWEB受付開始

アクリル絵の具を使って楽しいアートに挑戦!好きな色を選んでキャンバスに流す手法を使います。どんな模様になるかはお楽しみ。小さなお子様も、大人のサポートがあれば作成できますよ。

いろとりどりのオリジナル こいのぼりをつくろう!

4/28(日) 14:00-16:00



会場:武雄市子ども図書館/参加費:無料/
申込方法:当日会場にお越しください

手づくりのこいのぼりをつくって、子ども図書館を飾りましょう。作成したこいのぼりは、5月1日~7日まで展示いたします。
※雨天の場合は中止いたします。

図書館でコンサート ヴァイオリン・ピアノ・エレクトーン

4/29(月) 14:00-14:40/16:00-16:40



会場:武雄市図書館 シェアルーム/
定員:各回30名/参加費:無料/申込方法:3/25以降、
子ども館サービスカウンターにて参加整理券配布開始

エレクトーン 久米詔子、ヴァイオリン 森和幸、ピアノ 木須千津子による演奏会です。お楽しみに!
※会場は本館シェアルームです。お間違えのないようご注意ください。

☆本場開催

4月 9日(火)～ 11日(木) モーニング7 オッズパークのオズパ祭杯 (8:30)

☆武雄競輪場・サテライト武雄 場外発売!!

4月 4日(木)～ 6日(土) 和歌山F1	4月 20日(土)～ 22日(月) 岐阜F1
4日(木)～ 7日(日) 川崎記念GIII	20日(土)～ 23日(火) 西武園記念GIII
8日(月)～ 10日(水) 立川F1	21日(日)～ 23日(火) 別府F1ナイター☆
8日(月)～ 10日(水) 小田原F1	26日(金)～ 28日(日) 伊東温泉F1
8日(月)～ 10日(水) 佐世保F1ナイター☆	26日(金)～ 28日(日) AGC G1ナイター☆ 久留米
11日(木)～ 13日(土) 松阪F1	27日(土)～ 29日(月) 富山F1
11日(木)～ 14日(日) 高知記念GIII	30日(火)～ 5月 2日(木) 四日市F1ナイター☆
17日(水)～ 19日(金) 松山F1	30日(火)～ 5日(日) 日本選手権G1 いわき平
18日(木)～ 20日(土) 函館F1ナイター☆	

詳しくは たけお競輪 ☎0954-23-2701



私の趣味自慢

皆さまからお寄せいただいた、川柳・俳句をご紹介します。

お題は

「四月馬鹿 (エイプリルフール) R6.3.15 締切分

次号のお題は
「新茶」

毎月15日までに送られてきた作品の中から、秘書広報課で選考して翌月の広報武雄に掲載します。ご応募お待ちしております。

申し込み方法/

住所・氏名・年齢・電話番号を記入し、次の①～③の方法でご連絡ください。

- ①ハガキ、封書で郵送
- ②FAXで送信
- ③メールで送信

うそつきが許されるなんてうそでしょう	野副 正道 (武雄町)
四月馬鹿うれしいニュースも思案する	田栗 あき子 (武雄町)
かわいいネ馬鹿はバカでも四月だけ	藤瀬 美代子 (朝日町)
春眠に桜は咲いたが夢現つ	浦郷 茂 (武内町)
4月馬鹿度が過ぎ妻の大目玉!	木寺 基子 (西川登町)
微笑まれその気に成った四月馬鹿	林 忠治 (山内町)
四月馬鹿馬鹿に成り切り聞きながす	がばいじいさん (北方町)
嘘つくも舌も抜かれず六十五	ゆうくひゃん (北方町)

問合せ 秘書広報課 趣味自慢担当 〒843-8639 佐賀県武雄市武雄町大字昭和12-10
 申込先 (電話) 0954-23-9121 (FAX) 0954-23-3816 (メールアドレス) kouhou@city.takeo.lg.jp

有料広告

体験学習実施中!

SHIMADA_SOROBAN

生徒募集中!

幼児～ フラッシュ暗算 zoom YouTube

島田そろばん教室

※詳しくは、お電話にてお問い合わせください

武雄教室

武雄市武雄町大字昭和36-5
 天神区公民館
 080-8562-4123

武雄町	古賀	ひの陽乃	健大 / 早也香 (上西山)
	ピソソポロ ツィンバ	のりあん 典杏	(八並)
	ピソソポロ アベル	マッスンギ エドモンドウ	
	平本	あやの彩乃	裕也 / 千佳 (八並)
	徳富	らな麗奈	誠也 / 璃奈 (川良)
	田中	いな仁菜	遼士 / 愛海 (川良)
	牧野	そう想	光一朗 / 葉留菜 (小楠)
	杉原	なお由	紳 / なつみ (花島)
	野田	はるえ春恵	涼太 / 律子 (永島)
	日高	せな汐那	友和 / 祥子 (昭和)

おたんじょう おめでとう

橘町	吉本	なおたろう 直太郎	裕一 / 統貴子 (納手)
朝日町	大川内	せんじゆ 仙樹	優一郎 / アリナ (甘久)
東川登町	中尾	りた 吏汰	淳一 / 葉月 (袴野)
北方町	淵上	えま 愛真	真司 / 瑠美 (北方)

(3月15日受付分まで)

令和6年能登半島地震災害義援金

募金箱を設置しています。
皆さまの温かいご支援をお願いします。

設置場所

- ・市役所1階 総合案内
- ・各町公民館 (武雄町を除く)
- ・武雄市文化会館
- ・武雄市図書館・歴史資料館
- ・武雄市こども図書館
- ・武雄温泉駅観光案内所
- ・武雄市社会福祉協議会

※各施設、開館時間内の設置となります。
※領収書の発行は、福祉課及び社会福祉協議会で受付けています。



福祉課 ☎0954-23-9235 社会福祉協議会 ☎0954-26-8013

ひとの動き

総人口	47,354 (-61)	武雄町	16,964 (-2)
男	22,588 (-15)	橘町	2,313 (-4)
女	24,766 (-46)	朝日町	6,291 (-17)
世帯数	19,104 (+12)	若木町	1,477 (-2)
※令和6年2月末日現在 ()は前月比 外国人を含む		武内町	2,135 (-5)
		東川登町	1,987 (-5)
		西川登町	1,542 (+2)
		山内町	7,861 (-12)
		北方町	6,784 (-16)

有料広告



ランチ&ディナーご予約受付中

祝賀会・謝恩会・歓送迎会 (ご予約10名様以上)、
祝折詰、季節のお祝いオードブル等、
ご予算に応じてご相談ください。

代表 tel.0954-27-7210 (OLY)

武雄温泉駅南口広場前
レストラン&カフェ **OLY** 花顔の会 武ふく

防災アプリ「たけぼう」



市の防災情報をリアルタイムで
受取ることができます。



iOS 版



Android 版

防災ネット「あんあん」

県の各種防災情報等の配信がメールから
アプリに切り替わりました。



iOS 版



Android 版

■お問合せ 防災・減災課 ☎0954-23-9223



シリーズ

武雄の治水

vol.25

～水と共に生きるまちへ～

今回のテーマは

高橋排水機場

令和3年度から行われていた高橋排水機場の増強工事が完了しました。今回は、その工事内容等について紹介します。

どんな施設？

朝日町高橋地区周辺の内水被害の軽減を目的として、平成9年に完成した排水能力50m³/秒の中内で最大の排水能力を有する排水機場です。大雨で高橋川と甘久川から武雄川への自然排水が困難となった時に、排水機場のポンプで強制的に排水します。

▼平成2年7月 朝日農協周辺(当時)



国土交通省武雄河川事務所により管理されています。▶



今回はどんな工事が行われたの？

六角川水系では、河川激甚災害対策特別緊急事業が採択され、高橋排水機場の排水能力を50m³/秒から約61m³/秒に増強する工事等が行われました。



▲増強工事完了後の排水機場内部。ポンプが3台設置されています。

令和3年度から段階的に工事が進められ令和6年3月に全ての工事が完了

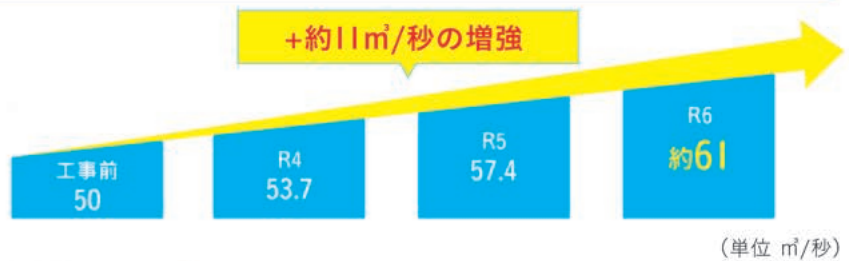

毎秒約61m³の排水能力ってどれくらい？

例

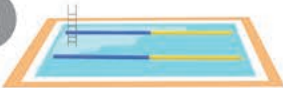

武雄中学校のプール
約540m³

3台のポンプを稼働させると…
8～9秒で空にできる能力

今回の工事で、国土交通省が所管する排水機場では九州最大の排水能力となりました。工事完了により、高橋地区周辺の内水被害の軽減が期待されます。



▲排水機場のしくみ

NEWS

六角川流域水害対策計画骨子案がまとまりました

└─ 計画の主な内容や骨組みのこと。

2月19日(月)に、第2回六角川流域水害対策協議会が開催されました。この協議会は、昨年3月に六角川上流域が特定都市河川に指定されたことにより発足したものです。

会議では、六角川流域水害対策計画の骨子案が示されました。今後は、地域の皆さんの意見なども踏まえながら、市のまちづくりと合わせた治水対策を地域ごとに検討していきます。計画は、令和7年3月策定を目標にしています。

骨子案のポイント

- 浸水被害対策の重点整備地区として、橘地区、朝日地区、北方地区の3地区が示されました。
- 重点整備地区3地区において、最大で580万m³の貯留対策が必要と試算されました。
- ため池などの既存施設の活用強化、新たな貯留施設の整備、土地利用のルールづくりや住まい方の工夫などによる水災害対策を行っていくという方向性が確認されました。



▲骨子案

詳しくは まちづくり部 治水対策課 ☎0954-27-7097

シリーズ武雄の治水 バックナンバーはこちらから▶

