

様式第10号（第7条関係）

令和 4年 4月 15日

武雄市長 小松 政 様

（武雄市議会議長経由）

会派名

公明党

代表者名

松尾陽輔

政務活動費実績報告書

武雄市議会政務活動費の交付に関する条例施行規則第7条第1項の規定により、次のとおり令和3年度政務活動費の実績を報告します。

交付年月日	令和 3年 4月 9日 /
文書番号	武市総第21号 /
交付年度	令和 3 年 度
完了年月日	令和 4年 3月31日
交付決定金額	100,000 円 /

令和3年度事業報告書

(会派名 公明党)

月 日	事業内容	備考
令和3年 4月	・3月定例会 報告会 開催 ・地域との意見交換会	若木町、北沢町 開催
5月	・「おうけ」通信発行 ・6月定例会 現地調査	障がい者団体との 意見交換(手羽茶会等) 山内町、北沢町 開催
6月	・6月定例会 開催 ・地域 語子会 開催	
7月	・中山町地の現地訪問視察 ・周辺部 課題研究調査	若木町、耕作放棄地、 急傾斜地の現地視察
8月	・豪雨災害発生に伴う支援活動 ・赤羽国交大臣 被災地訪問	8/26 赤羽大臣、被災地 朝日、北沢、橋 同行
9月	・9月定例会 開催 ・災害被災者支援活動	北沢町内 支援活動
10月	・被災者の意見要望聴取 ・福祉文教単位委員会 視察	北沢町、不器町にて開催
11月	・治水対策の要望活動 ・被災者復旧支援活動	橋町、朝日 支援活動
12月	・12月定例会 開催 ・語子会 開催	山内町 開催
R4年 1月	・おうけ通信発行 ・新型コロナ対策アンケート調査	市内全域アンケート調査
2月	・3月定例会 開催 ・治水対策活動と意見交換	お堀河の事務所訪問
3月	・おうけ通信発行 ・地域との「語子会」開催	お堀河、街づくり 語子会 9町 開催

令和 4年 4月 15 日

武雄市議会議長 山口昌宏 様

会派名 公明党

代表者名 松尾陽輔



収 支 報 告 書

武雄市議会政務活動費の交付に関する条例施行規則第6条の規定により、次のとおり令和3年度政務活動費の収支を報告します。

1 収 入

政務活動費 100,000 円

2 支 出

項 目	金 額	備 考
調 査 研 究 費	円	
研 修 費		
広 報 費	3,696円	
広 聴 費		
要請・陳情活動費		
会 議 費		
資 料 作 成 費	6,712円	
資 料 購 入 費	40,200円	
人 件 費		
事 務 所 費	50,058円	
計	100,666円	

(注) 備考欄には、主たる支出の内訳を記載する。

3 残 額 0 円

支 出 明 細 書

項 目	元 報 費					
金 額	3,696 円					
摘 要						
支出明細	種 別	単 価	数 量	金 額		
	大河川通信 折込料	円		2,112 円		
	//			1,584		
		計			3,696 円	
	支出明細 (調査旅費用)	目 的	場 所	期 日	人 員	金 額
				人	円	
		計				

支 出 明 細 書

項 目	資料作成費				
金 額	6,712円				
摘 要					
支出明細	種 別	単 価	数 量	金 額	
	コピー用紙	円		1,070円	
	印刷代			2,797円	
	コピー用紙			1,060円	
	FAX代			1,185円	
	計			6,712円	
支出明細 (調査旅費用)	目 的	場 所	期 日	人 員	金 額
				人	円
	計				

支 出 明 細 書

項 目	資料購入費				
金 額	40,200円				
摘 要					
支出明細	種 別	単 価	数 量	金 額	
	佐賀新聞	2,050円	124冊	40,200円	
		計			40,200円
支出明細 (調査旅費用)	目 的	場 所	期 日	人 員	金 額
				人	円
		計			

支 出 明 細 書

項 目	事務計費				
金 額	50,058円				
摘 要					
支出明細	種 別	単 価	数 量	金 額	
		円			
	インターネット利用料			27,104円	
	携帯回線利用料			22,404	
	コピー代			550	
		計			50,058円
支出明細 (調査旅費用)	目 的	場 所	期 日	人 員	金 額
				人	円
	計				

政務活動費 領収書 写し 《令和3年度分》

【科目】（いずれか1つに○をつける）

調査研究費 研修費 広報費 広聴費 要請・陳情活動費
 会議費 資料作成費 資料購入費 人件費 事務所費

金額	2,696	円
支払先	有) グローカル	
内容	おひけ通信 折込代	

【領収書添付欄】注：領収書が重ならないように貼ってください。

領収証

松尾陽輔

様

No. _____

★

¥ 2,112 -

内訳

現金 _____

小切手 /

手形 /

消費税額等(%) _____

但

テウシ折込み代として
 3年5月25日 上記正に領収いたしました

収入印紙

〒843-0151 武雄市若木町大字川古7868-1

有限会社 グローカル

代表取締役 山田信



TEL (0954) 26-2321 FAX (0954) 26-2889

コクヨ ウケ-98

領収証

松尾ようすけ

様

No. _____

★

¥ 1,584 -

内訳

現金 _____

小切手 /

手形 /

消費税額等(%) _____

但

テウシ折込み代として
 4年 / 月 / 2日 上記正に領収いたしました

収入印紙

〒843-0151 武雄市若木町大字川古7868-1

有限会社 グローカル

代表取締役 山田信



コクヨ ウケ-98

政務活動費 領収書写し《令和3年度分》

【科目】（いずれか1つに○をつける）

調査研究費 研修費 広報費 広聴費 要請・陳情活動費
 会議費 資料作成費 資料購入費 人件費 事務所費

金額	1,070	円
支払先	ケーズデンキ 武雄店	
内容	コピー用紙	

【領収書添付欄】注：領収書が重ならないように貼ってください。

新製品が安い
KS ケーズデンキ

お買上げ明細

2022年 3月31日(木) 16時25分

【お名前】 (3229000109767)
 マツヨシ
 松尾 陽輔 様
 会員番号 0530021305252

<明細>

1 ●コピー用紙	・ 持帰
三菱製紙	
4957250601814 RE-FSC-MX A4	10%
5点	¥1,370
10%値引対象	
5点/合計	¥1,370
税率別内訳 / 課税対象額 10%	¥1,370
(内消費税額)	¥124

[0533229-053029582-2310004025694]

領収証

2022年 3月31日(木) 16時25分

松尾 陽輔 様

金額 ¥1,370

(内消費税等 ¥124)
 税率別内訳 / 課税対象額 10% ¥1,370
 (内消費税額 ¥124)

但し、お品代として
 上記金額正に領収致しました。

<決済内訳>

現金	¥1,370
(内消費税等)	¥124

現金お預かり ¥10,000
 お釣り ¥8,630

ケーズデンキ武雄店
 電話番号 0954-20-1550
 販売担当者029582 フクヤマ

政務活動費 領収書写し《令和3年度分》

【科目】（いずれか1つに○をつける）

調査研究費 研修費 広報費 広聴費 要請・陳情活動費
 会議費 資料作成費 資料購入費 人件費 事務所費

金額	5,042	円
支払先	ケーズデンキ武雄店 様	
内容	インク コピー用紙 等	

【領収書添付欄】注：領収書が重ならないように貼ってください。

＜明細＞
 1 コリカ リサイクルインク 1点 持帰
 コリカ 10%
 4571163366341 ECI-C3266P+BK 1点 ¥2,797
 クーポン値引500円
 10%値引対象

1点/合計 ¥2,797
 税率別内訳 / 課税対象額 10% ¥2,797
 (内消費税額 ¥254)

[0533229-053029582-2310005713750]

領収証
 2021年12月29日(水) 16時23分
 松尾陽輔様
 金額 ¥2,797
 (内消費税等 ¥254)
 税率別内訳 / 課税対象額 10% ¥2,797
 (内消費税額 ¥254)
 但し、お品代として
 上記金額正に領収致しました。

＜決済内訳＞
 現金 ¥2,797
 (内消費税等 ¥254)

現金お預かり ¥2,800
 お釣り ¥3

ケーズデンキ武雄店
 電話番号 0954-20-1550
 販売担当者029582 フクヤマ

店コード 2200005332290
 売上伝票番号 2310005713750

あんしんパスポートアプリダウンロードと
 新規登録でクーポンプレゼント中！
 【実施期間：2022年3月31日まで】



MrMax
 株式会社ミスターマックス



伊万里店 0955-23-0011

★★★ アプリ会員募集中 ★★★
 上記QRコードよりダウンロード
 おトクなクーポンやチラシを
 毎週配信します！！

領収証

2022年01月14日(金)15:25 ①0003
 貴No00066533藤川
 子No00066533藤川

松尾陽輔様

¥1,360-

上記正に領収しました(消費税等
 123円を含みます)

4948466392917JAN
 <ケ>A4コピー用紙 ¥1,237
 小計 ¥1,237
 (外10% タイヨウ ¥1,237)
 外10% ¥123
 (税合計 ¥123)
 合計 ¥1,360
 お預り ¥1,560
 お釣り ¥200
 (消費税等 ¥123)

お買上点数 1点
 領収証を保管頂く場合は、印刷面を
 内側に折って保管願います。
 ◆はレシート・クーポン対象商品
 \$はアプリクーポン対象商品
 *は軽減税率(8%)適用商品です



レシートNo2285

店No00745

MrMax
 株式会社ミスターマックス



伊万里店 0955-23-0011

★★★ アプリ会員募集中 ★★★
 上記QRコードよりダウンロード
 おトクなクーポンやチラシを
 毎週配信します！！

領収証

2022年02月17日(木)14:00 ①0003
 貴No00061498岩橋
 子No00061498岩橋

松尾陽輔様

¥1,185-

上記正に領収しました(消費税等
 107円を含みます)

FAX用インク ¥1,078
 小計 ¥1,078
 (外10% タイヨウ ¥1,078)
 外10% ¥107
 (税合計 ¥107)
 合計 ¥1,185
 お預り ¥1,505
 お釣り ¥320
 (消費税等 ¥107)

お買上点数 1点
 領収証を保管頂く場合は、印刷面を
 内側に折って保管願います。
 ◆はレシート・クーポン対象商品
 \$はアプリクーポン対象商品
 *は軽減税率(8%)適用商品です



レシートNo6167

店No00745

政務活動費 領収書写し《令和3年度分》

【科目】（いずれか1つに○をつける）

調査研究費 研修費 広報費 広聴費 要請・陳情活動費
 会議費 資料作成費 (資料購入費) 人件費 事務所費

金額	40,200	円
支払先	武内・若木新聞販売店	
内容	日刊紙(佐賀新聞)	

【領収書添付欄】注：領収書が重ならないように貼ってください。

千 年 月分 領収証

松尾 ようすけ 様

認 柄 名	部 数	金 額
佐賀新聞 R3.4月~R4.3月		40,200 ② 2,050

合 計

40,200 円

上記の金額通り領収いたしました。
(消費税は含まれています。)

武内/若木
領収印
販売店

領収日

毎度ご購入ありがとうございます。
武内 / 若木新聞販売店 稲富弘至
 〒843-0151 武雄市若木町川古 9331-1
TEL26-2351

政務活動費 領収書写し《令和3年度分》

【科目】（いずれか1つに○をつける）

調査研究費 研修費 広報費 広聴費 要請・陳情活動費
会議費 資料作成費 資料購入費 人件費 事務所費

金額	22,404	円
支払先	KDDI(株)	
内容	回線利用料(携帯)	

【領収書添付欄】注：領収書が重ならないように貼ってください。

843-0151
佐賀県武雄市若木町川古5962番地

発行年月日 DATE OF ISSUE 2022年 3月29日

松尾 陽輔 様

05 50000011#-29C-AHKX11X
BS

ご利用料金証明書

[REDACTED]のご利用料金
証明書No. 0000000006

ご請求月	ご利用金額(円)	うち消費税相当額(円)	備考
2021年 4月	3,457	280	1/2 1,728円 } 6,912①
2021年 5月	3,457	280	
2021年 6月	3,457	280	
2021年 7月	3,457	280	1,728円 } 10,374②
2021年 8月	3,458	280	
2021年 9月	3,458	280	
2021年10月	3,458	280	1,728円③
2021年11月	3,458	280	
2021年12月	3,458	280	1/2 2,390円④ 22,404
2022年 1月	3,458	280	
2022年 2月	3,457	280	
2022年 3月	6,780	582	
合計	44,813	3,662	

本書は、回線単位のご利用料金を記載したものであり、料金のお支払い額を証明しているものではありません。

政務活動費 領収書写し《令和3年度分》

【科目】（いずれか1つに○をつける）

調査研究費 研修費 広報費 広聴費 要請・陳情活動費
 会議費 資料作成費 資料購入費 人件費 **事務所費**

金額	550	円
支払先	ダイソー-メリーランド武雄店	
内容	クリアホルダー 1枚	

【領収書添付欄】注：領収書が重ならないように貼ってください。

領 収 証

田島 友子 様

¥330-

(うち、消費税等 30円)

但し、
売上引No.: 4704

として上記正に領収いたします

ダイソー-メリーランド武雄店
080-4125-5398

<領収証印月系田>
 2022年01月15日(土)15:26
 引No.: 0002 賣: 松浦
 ファイルスタンドA4 1枚 ¥110
 クリアホルダー(A4、1枚) ¥110
 A4クリアホルダー-10枚 ¥330
 小計 ¥330
 (10%内税対象額 ¥30)
 (10%内税額 ¥30)
合計 ¥330
 お預り合計 ¥1,030
お釣 ¥700



店: 007623 引No.: 4704

領 収 証

田島 友子 様

¥220-

(うち、消費税等 20円)

但し、
売上引No.: 0166

として上記正に領収いたします

ダイソー-メリーランド武雄店
080-4125-5398

<領収証印月系田>
 2021年11月20日(土)18:58
 引No.: 0001 賣: 立石
 クリアホルダー(A4、1枚) ¥220
 (①110 x 2個) 2点 ¥220
 小計 ¥220
 (10%内税対象額 ¥20)
 (10%内税額 ¥20)
合計 ¥220
 お預り合計 ¥0
お釣 ¥0



店: 007623 引No.: 0166



—KOMEITO—

公明党 武雄市議会議員

市民の声を第一に！

松尾ようすけ 通信

2021年（R3年）
5月発行

発行者
松尾陽輔後援会

連絡先 * 武雄市若木町大字川古5962 TEL・0954-26-2025. 080-9804-8383
議会役職： 福祉文教常任委員会委員長、 議会改革調査特別委員会委員
佐賀県西部広域環境組合議員 公明党役職： 武雄支部副支部長

ごあいさつ

新型コロナウイルスの感染が、国内で確認されたのが、2020年1月15日。その日から1年4か月余、未だに終息の兆しが見えない中、中小事業者への経営支援、個人への生活支援に、6月の市議会でも、しっかりと市民目線で政策を提言して参ります。又、現在、進められている高齢化社会における地域包括ケアシステムの現状と課題、更には、担い手不足等による農業の将来と対策にも、しっかりと取り組んで参ります。

* 一般質問から「手話言語条例」が制定へ！（施行日2021年4月1日）

手話言語条例を制定

佐賀・武雄市

多様な会話手段の利用促す



北野事務局長・中村理事長・松尾

平成29年9月、武雄市「手話言語条例」の制定を提言。平成31年3月にも、手話普及（手話条例等）の取り組みの必要性を定例議会で訴え、令和3年3月の定例会で、「手話言語の普及」及び「障がいの特性に応じた多様なコミュニケーション手段の利用の促進に関する条例が、県聴覚障がい者協会の中村理事長ほか、武雄市内の聴覚障がい者等、議会傍聴（約40名）の中で可決成立。今後は、コミュニケーション支援ボードの公共施設設置や、市長の記者会見に手話通訳士の導入が進められます。

* 一般質問から「がん治療」に伴う「補正具」の購入費補助へ！

令和2年6月の一般質問で、がん治療をされている女性の方から相談を受け、「がん治療」に伴う頭髪補正具（かつら）、乳房補正具の購入費の補助事業を提案。今年4月1日から、「がん治療」による補正具の購入費の全額（上限2万円）が予算化。（喜びの声が届く。）

令和3年3月の一般質問で、市長へ3年・5年後を見据えた市内9町の均衡ある発展を提言。更に市内中心部の市道整備に比べ、周辺部の市道整備が遅れており、特に山間地の市道に至っては、側面崩落等が激しく、

現状報告と計画的整備を訴える！！

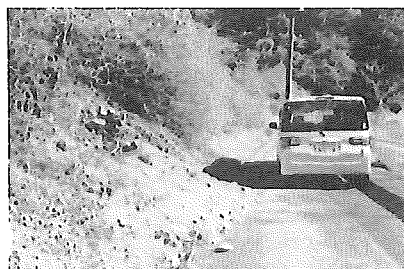

コロナPCR検査が身近に！

PCR検査費用が大幅に拡充
対象者・市民・市内在勤者
助成費用・高齢者施設等は全額助成

その他は自己負担500円で検査可能

* 詳しい問い合わせ先

武雄市新型コロナ総合相談室
0954-27-7102

コロナ
対策

あなたの声をカタチにしました!

生活が苦しい!

特例貸し付けの申請期限を延ばしました(6月末まで)

- ・両資金は困窮世帯が無利子・保証人なしで借りられる生活資金です
- ・貸し付け(※)を受け、なお苦境が続く世帯はさらに最大60万円の再貸し付けが可能に
- ・住民税非課税の世帯であれば、一括で返済免除に



雇用を守りたい!

雇用調整助成金の特例措置を6月末まで延長

(感染拡大地域や特に経営が厳しい企業に限る)



中小企業を助けて!

コロナ禍でも仕事ができるよう
新分野への進出を補助金で応援

- ・新分野への進出や業態転換など(右の例を参照)に取り組む中小企業らを支援するため、「事業再構築補助金」(100万~1億円)を創設しました!

業態転換の例

(経済産業省 事業再構築補助金事務局ホームページより)

飲食業 喫茶店の場合

店内の飲食スペースを縮小し、テイクアウト販売を実施

小売業 ブティックの場合

衣料品のネット販売に業態を転換

サービス業 ヨガ教室の場合

室内での密を避けるため、オンライン形式での教室の運営を開始



子育てが大変!

低所得の子育て家庭に
3回目の特別給付金

- ・去2回、低所得のひとり親世帯へ子ども一人当たり5万円(第2子以降は一人当たり3万円)を給付
- ・今回、一律5万円に拡充し、3回目の給付が決定しました!
- ・給付対象も、ふたり親世帯も含めた住民税非課税世帯にまで拡大!



関連動画は
こちらから



女性を支えて!

「生理の貧困」から
女性を守ります!

- ・コロナの影響で貧困状態にある女性を支援するための交付金を拡充!
- ・交付金を使って、民間の支援団体が生理用品を提供できるようになりました
- ・各自治体による無償配布も大きく前進しています



関連動画は
こちらから



公明党がコロナ対策をリード (抜粋)

- ・全国民に一律10万円の特別定額給付金
- ・専門家会議の設置を推進
- ・外国企業との交渉をリードし、国民全員分のワクチンを確保万が一の副作用に備え、健康被害救済制度を創設
- ・医療・介護従事者などへ最大20万円の慰労金を給付

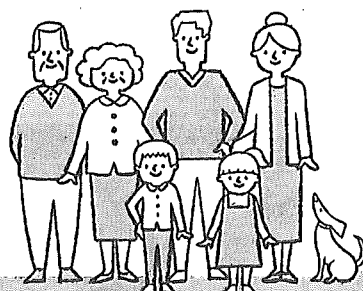

松尾ようすけ 通信

2022年(R4年) 1月発行
発行所 松尾隆輔後援会
連絡先 * 武雄市若木町大字川百5962 TEL・0954-26-2025 080-9804-8383
議会後援 福祉文教福祉委員会委員長 議政改革調査特別委員会委員
佐賀県西郷元城域振興会議員 公明党佐賀2区支部副支部長

ごあいさつ

新春の候、皆様におかれましては、輝かしい新年を迎えられましたこととお慶び申し上げます。新型コロナウイルス感染症が未だに終息の兆しが見えない中、昨年8月の、度重なる豪雨災害、更に、武雄市への信頼が損なわれた「ふるさと納税」の遅延問題等に対して12月の一般質問で、しっかりと市民目線で提言を致しました。又、本年3月の一般質問では、2022年秋に開業する九州新幹線武雄温泉駅開業に向けた市内9町の均衡ある発展を(課題解決を合め)「市民の声を」第一に提案・提言して参ります。

*12月の一般質問・「手話条例」制定の提言者として定例会毎に手話で挨拶!



平成29年9月、武雄市「手話言語条例」の制定を提言。
平成31年3月にも、手話普及の取り組みの必要性を定例会で訴え、令和3年3月の定例会で、「手話言語の普及」及び「障がい者の特性に応じた多様なコミュニケーション手段の利用の促進に関する条例」を可決。現在、普及の取り組みとして庁舎の窓口等にコミュニケーション支援ボードの設置と声報にも挨拶等の簡単な手話を連載中)

*度重なる豪雨災害(令和3年8月)・浸水被害ゼロへ! 要望活動と支援策を提案 武雄市全域にわたった豪雨災害、特に六角川流域における甚大な浸水被害



令和3年8月26日に、当時の赤羽国交大臣と被災地の橋・朝日・北方町へ。六角川水系と排水機(ポンプ場)の現地確認にて、「浸水被害ゼロへ」早急な対策を要望。又、12月の一般質問では、国・県の急傾斜地崩壊対策事業・崖崩落事業等の要件に該当しない家屋等の被災ヶ所に対して、市独自の補助制度を提案。
(答弁) 県の要件緩和を考慮しながら、武雄市独自の補助制度の策定を進めていきたいとの回答。

*子どもの「貧困・いじめ・虐待」と『生理の貧困』について質問!

子どもの貧困(要保護・準要保護)は、市内の小・中学校に5.27名。現状を確認し、キメ細やかな対応を要請、いじめ・虐待等についても、学校に専門職としてスクールソーシャルワーカーが配属されているが、市内16小・中学校を3名で対応している状況を確認し、学校現場から増員の要望を受け、早速、県に増員を要請。又、生理の貧困は、生理用品を各小・中学校の女子トイレの壁へ配備を要請・・・市長答弁・・・一番大事な事は、困っている子どもが安心してできる環境をつくる事。生理の貧困は、1日も早くトイレに置く事を、教育長に伝え動いて頂きたいと回答。

*「ふるさと納税」返礼品遅延問題を踏えて! 一般質問!



「ふるさと納税」返礼品遅延問題を踏えての抜本的見直し
1. 選定委員に学識経験者を必須に
2. モニタリング制度の導入を

定期的・継続的な監視。観察・検査・追跡・情報交換
モニタリングを怠ると重大な事故の予兆を見逃す

1. 「ふるさと納税」業務委託先の選定・採択に当って、一部、市職員だけで選定委員会が構成されている事から、委託先の選定は、委託する業務内容の専門知識と委託先(会社等)の経営判断能力と将来性を見極める判断能力が心要で、今回の問題(返礼品遅延問題)を機に、選定委員会に、学識経験者(有識者)の必須を提言。
答弁・・・学識経験者(有識者)を入れ構成しますと回答。
2. 更に、今回の問題を二度と起こさない為に、委託業務後の定期的な監視・訪問・検査・聞取りを行なうモニタリング制度の導入も提言 答弁・・・早速、導入しますと回答。

*投票率の向上対策についての提案



投票所の集約(減少)、高齢化、高齢化、選挙への感心度等の様々な要因で、投票率が、毎回低下傾向にある事から、まずは、移動手段の少ない周辺部へ、車輪(バス等)を活用した移動期日前投票所の運行と選挙支援カード(名前が書けない等)事前支援を依頼するカードの導入を提案
答弁・・・選挙管理委員会へ緊いで検討しますと回答。

お知らせ!! 新型コロナウイルスワクチン接種について (R4年1月7日の状況)

- ①新型コロナウイルスワクチン接種 (1・2回目を希望される方)
1. 電話予約を! 0120-947-694 (9:30~17:00)
(電話予約先 杵藤地区新型コロナウイルスワクチンコールセンター)
- ②新型コロナウイルスワクチン接種 (3回目を希望される方)
1. 65才以上の方、7ヶ月以上経過後の方から (施設入居者・医療従事者は優先接種)
*ワクチン接種券券送 1月21日(金) から順次発送
2. 65才以下の方も、概ね8ヶ月以上経過後の方から順次発送準備中との事。
尚、詳細は、接種券に記載されている内容を確認して予約を! (市ワクチン接種券提供)

党員会用

松尾ようすけ 通信

R. J. J. 2/

手話言語条例を制定

佐賀・武雄市 R. J. J. 18

多様な会話手段の利用促す



中村理事長（右から2人目）らと条例制定を喜び合う松尾市議（右端）

同市でも、松尾市議が2017年9月の定例議会で条例制定を検討するよう訴えるなど、手話の普及に全力で取り組んできた。

各地で条例制定が進んでいることに対し、中村理事長は「公明党の尽力に感謝している。手話の普及に期待したい」と喜んでいる。

難病の永石さんあす卒業

難病で多くの障害がある武雄市西川登町の永石日香莉さん(12)が22日、西川登小を卒業する。特別支援学校への入学を勧められたが、地元の学校を選んで6年。「みんなと一緒に」の毎日さまざまな挑戦につながった。立てるようになり、少し言葉も出るようになった。子どもたちも自然に接する中で多くのことを学んだ。学校に「育ち合い」が広がった。

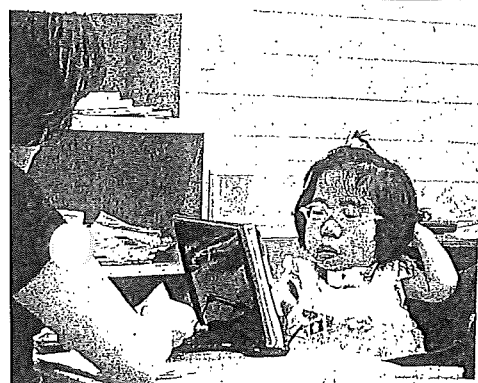

4年生の時、タブレット端末を使って学ぶ日香莉さん

武雄・西川登小

Health がんの治療に伴う補正具の購入費用の一部を補助します

R. J. J. 12

対象者／武雄市に住民票のある方で、がん治療に伴う補正具の購入をされた方(購入日:4月1日~令和4年3月31日)
補助対象／頭髮補正具、乳房補正具
補助額／補正具の種類ごとに購入費の全額(上限20,000円)を補助する。

◎ 災害の翌日、公明党、江田衆議院議員等と災害現地へ

R. J. J. 8. 28



災害現地には、高瀬参議院議員、小松武雄市長も、いち早く現地に駆け付けて頂き、住民の方が「気付いた時には、身動きが取れないほど浸水(1m以上)、恐怖を感じました。後は、泥等の災害ゴミの撤去と再建支援を是非、お願いしたい」と窮状を訴え、江田議員は「国と県、市の連携を強め、早期復旧と洪水対策を全力で進めて行く」と住民に力強い激励。



発行所

武雄市若木町大字川古5962

松尾陽輔 後援会

0954-26-2025 / 080-9804-8383

水害対策・支援策を提案

令和3年8月26日に、当時の赤羽国交大臣と被災地の北方町・朝日町・橋町へ。北方町新橋にて町内の被災状況と町民の声を届け、予算を含めた早期対策を要望した。現在は、国としても六角川のさらなる河道掘削(大町町~橋町)等の治水対策を着実に推進している。



これによりR3年と同規模の雨が降った場合でもポンプ停止を回避できる！



皆様の声をカチ手に!!

しゅんせつ

六角水系の浚渫工事

水害については武雄市だけの問題ではなく流域全体で取り組むべき課題！洪水時の水位を低下させるため、市としては特に、川底の土砂を取り除く浚渫工事に総力をあげている。

度重なる豪雨災害 浸水被害ゼロへ！

被災された皆様に心からお見舞い申し上げます。何かございましたら、遠慮なくご連絡ください。

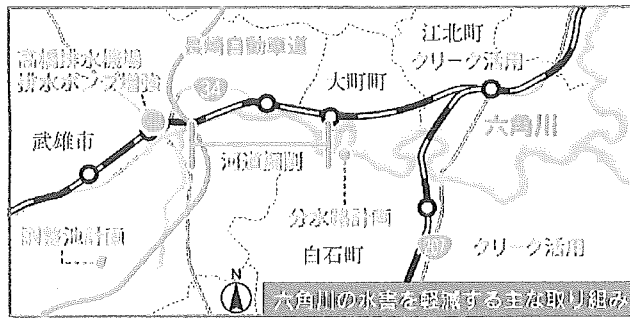

田んぼダム・調整池の整備

大雨の際、一時的に田んぼにダムのように水をためる「田んぼダム」を整備！また六角川調整池の整備にも着手。



これらの3つで貯水量130万L分を確保！

ポンプの増強 (高橋地区)

全3基 高橋排水機場のポンプ増強工事を実施中。本年6月までには1基増強される見通し。

定例会 一般質問にて



動いています！「松尾ようすけ」

9月 定例会

“新国道34号線バイパス”の内水対策

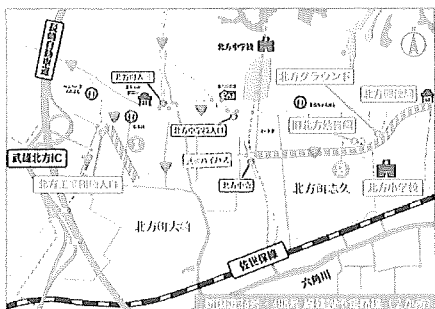

現在、北方町内の国道34号線、国道498号線の交通量増加による新バイパス建設が進められている。しかし、新道路は盛り土構造のため、「道路が堤防のようになってしまう豪雨時に内水がはけないのでは」との地域住民からの懸念の声がある。

そこで 松尾 は動いた！



提案 道路造りが治水に影響を及ぼしてはならない。見直しを含め、排水対策と命を守る計画を！

市長の回答 「新道路を造る事で、治水に影響があってはならない。ここは、国に早急な確認と要望をしていく」との回答

市独自の

12月 定例会

“がけ地崩壊防止事業” 補助制度の創設

北方町民



令和3年の豪雨災害で、北方町民より「浸水は免れたものの、敷地横のがけ崩れが心配」との声をいただく。しかし、現在の国の補助金制度では要件に満たない被害箇所は補助金の対象外となってしまう…！

とても助かるわ！

そこで 松尾 は動いた！



提案 地元民には待ったなしの事案！早急に市独自の補助制度を！

実現 市単独の補助金制度を予算に計上！



新型コロナ対策アンケート

新型コロナウイルスの拡大により、皆様の生活がどのような影響をうけ、またどのような支援を必要とされているのか、お声を聞かせていただき、今後の対策に生かしていきたいと思っております。ご協力の程、宜しくお願いします。

Q1 コロナ禍で特に不安に 感じていることは何ですか？ (複数回答可)

- | | | |
|-------------------------------------|-----------------------------------|----------------------------------|
| <input type="checkbox"/> 自分や家族の感染 | <input type="checkbox"/> 生活の維持・収入 | <input type="checkbox"/> 働き方への影響 |
| <input type="checkbox"/> 学業への影響 | <input type="checkbox"/> 人間関係の希薄化 | <input type="checkbox"/> コロナの後遺症 |
| <input type="checkbox"/> 医療・検査体制の逼迫 | <input type="checkbox"/> ワクチンの副反応 | <input type="checkbox"/> 心身の健康 |
| <input type="checkbox"/> その他 (|) | <input type="checkbox"/> 不安はない |

Q2 コロナ対策で評価できることは？ (複数回答可)

- | | | |
|----------------------------------------------|--------------------------------------|----------------------------------|
| <input type="checkbox"/> 全国民分のワクチンの確保 | <input type="checkbox"/> 治療薬の確保 | |
| <input type="checkbox"/> 特別定額給付金(国民一律10万円給付) | <input type="checkbox"/> 唾液検査体制の構築 | |
| <input type="checkbox"/> パルスオキシメーターの導入 | <input type="checkbox"/> 持続化給付金 | <input type="checkbox"/> 雇用調整助成金 |
| <input type="checkbox"/> 18歳以下への10万円給付 | <input type="checkbox"/> ワクチン3回目の無料化 | |
| <input type="checkbox"/> その他 (|) | |

Q3 今後、どのような対策・支援が必要と考えますか？ (複数回答可)

- | | | |
|--------------------------------------------|----------------------------------------|-------------------------------------|
| <input type="checkbox"/> 国産飲み薬の確保 | <input type="checkbox"/> 国産ワクチンの確保 | <input type="checkbox"/> コロナ後遺症への支援 |
| <input type="checkbox"/> 医療・検査体制の充実 | <input type="checkbox"/> 入院・療養施設の拡充 | |
| <input type="checkbox"/> 休園に伴う保育・幼児教育の体制確保 | <input type="checkbox"/> 学校行事・部活動の再開支援 | |
| <input type="checkbox"/> 低所得者支援 | <input type="checkbox"/> その他(|) |

Q4 その他、コロナ禍において困っている ことがあればお聞かせください

