

様式第10号(第7条関係)

平成30年 3月 31日

武雄市長 小松 政 様

(武雄市議会議長経由)

会派名 新政策研究クラブ

代表者名 山口 等



政務活動費実績報告書

武雄市議会政務活動費の交付に関する条例施行規則第7条第1項の規定により、次のとおり平成29年度政務活動費の実績を報告します。

交付年月日	平成29年 4月 5日
文書番号	武市総第 10 号
交付年度	平成 2 9 年 度
完了年月日	平成30年 3月 31日
交付決定金額	<u>500.000</u> 円

山口 等

杉原豊喜

川原千秋

平成29年度 事業報告書

(会派名 新政策研究会)

月 日	事業内容	備考
5/10	調査活動	
7/8	調査活動	
7/22	議会報告会	
8/4	調査活動	
10/19	調査活動	
11/11	議会報告会	
H30. 1/17	会派視察	岡山県 総社市
5/18	"	
2/10	議会報告活動	
5/2/17	"	

平成 29 年 10 月 17 日

武雄市議会議長 杉原豊喜 様

会派名 新政策研究クラブ  
 代表者名 山日尋 (印)

収 支 報 告 書

武雄市議会政務活動費の交付に関する条例施行規則第6条の規定により、次のとおり平成29年度政務活動費の収支を報告します。

1 収 入

政務活動費 400,000 円

2 支 出

項 目	金 額	備 考
調 査 研 究 費	91,620 円	岡山県総社市生涯文庫事業にかた
研 修 費	0	
広 報 費	0	
広 聴 費	0	
要請・陳情活動費	0	
会 議 費	0	
資 料 作 成 費	48,880 円	議会報告資料
資 料 購 入 費	72,972 円	佐賀新聞、西日本新聞
人 件 費	0	
事 務 所 費	102,632 円	プリンター代他
計	405,844 円	

(注) 備考欄には、主たる支出の内訳を記載する。

3 残 額 0 円

支 出 明 細 書

項 目	調査研究費					
金 額	91,620 円					
摘 要	岡山県総社市 総社市生活交通事業の現状に於いて、市内バス路線の普及を図るため、市内バス路線の調査研究					
支出明細	種 別	単 価	数 量	金 額		
		円		円		
		計				
	支出明細 (調査旅費用)	目 的	場 所	期 日	人 員	金 額
生活交通事業調査研究		岡山県総社市	H. 30 7/17~18	3 人	50,540 円	
					x3 = 91,620 円	
計					91,620 円	

政務活動費 領収書写し 《平成29年度分》

【科目】（いずれか1つに○をつける）

調査研究費   
  研修費   
 広報費   
 広聴費   
 要請・陳情活動費  
 会議費   
 資料作成費   
 資料購入費   
 人件費   
 事務所費

金額	91,620 円
支払先	祐徳旅行(株)
内容	旅費 交通費 宿泊費

【領収書添付欄】注：領収書が重ならないように貼ってください。

No 228805	領 収 書				
新政策研究クラブ様					
金額	¥ 91,620	平成30年 1月11日			
内    訳	月 日	摘 要	数 量	単 価	金 額
	1 / 17 - 18	旅費	3	30,540	91,620
	/				
	/				
	/				
	/				
計					791,620
上記の通り領収致しました。 国内・海外旅行総合案内 本社 佐賀県鹿島市大字高津原4078番地の1 (0954) 63-1151 <div style="display: flex; justify-content: space-between; align-items: center;"> <div style="font-size: 24px; font-weight: bold;">祐徳旅行株式会社</div> <div style="border: 1px solid black; padding: 2px;">                     取扱者印                 </div> </div>					

平成 30 年 1 月 22 日

## 新政策研究クラブ 行政視察報告書

武雄市議会議長 杉原豊喜 様

新政策研究クラブ

代 表  
委 員

山口 等  
川原千秋  
杉原豊喜



以上 3 名

下記の通り、行政視察を行いましたので、関係書類を添えて報告致します。

### 記

- 1、 期 日 平成 30 年 1 月 17 日 (水) ～ 18 日 (木) 2 日間
- 2、 視察先 ① 岡山県総社市中央 1 丁目 1 番 1 号  
総社市役所 交通政策課
- 3、 調査事項  
①総社市新生活交通事業の現状について  
・『雪舟くん』導入の市内バス路線について  
・『いきいきチケット』について
- 4、 調査結果 視察先での調査結果は別紙の通りです。

# 新政策研究クラブ 会派視察 行程表

(平成30年1月17日～18日)

視察先：岡山県総社市 総社市役所交通政策課

- 総社市新生活交通事業の現状について
  - ・『雪舟くん』導入の市内バス路線について
  - ・『いきいきチケット』について

1月17日 (水) 1日目

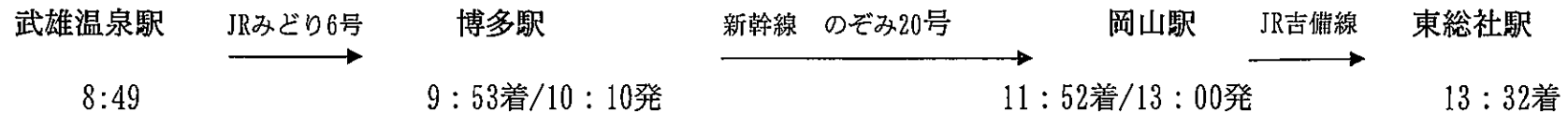

昼食

・ 総社市役所 交通政策課  
(担当 中島) (0866-92-8249)

宿泊地：アークホテル岡山  
(朝食付)

1月18日 (木) 2日目

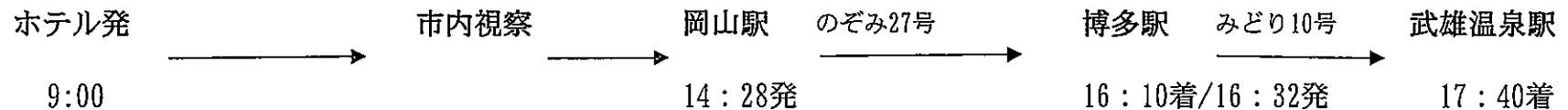

2020/11/17 (水) 14:00

香舟さん  
157112  
視察

☪ 総社市役所

市民生活部 交通政策課



主 事 中島 甲太郎  
Nakashima Kotaro

〒719-1192 岡山県総社市中央一丁目1番1号  
TEL:(0866)92-9249 FAX:(0866)93-9479  
E-mail:kotsu@city.soja.okayama.jp



1) 総社市：新生活交通事業の現状について

- ・『雪舟くん』導入の市民バス路線について

●総社市の概要

総社市は、岡山県の南西部に位置し、東部は岡山市、南部は倉敷市の2大都市に隣接している。平成17年3月に、総社市、山手村、清音村の1市2村で合併し、現在の人口は68,354人、高齢化率（65歳以上）27.5%（平成29年7月末現在）である。

- 総社市新生活交通『雪舟くん』は事前登録制の予約型乗り合い方式で運行

- 出かける時、電話で予約すれば、自宅までお迎えに行き、病院や商店などの目的地まで送ります。

【雪舟くん、導入までの経緯】

- ・平成17年 総社市路線バス等対策協議会の設置
- ・平成18年 バスの利用促進を促す啓発活動等の実施
- ・平成19年 市内の循環バスのルート変更、停留所の移設  
総社市高齢者バス・タクシー料金助成事業の実施
- ・平成21年 コミュニティバス『こまわりくん』の導入  
\*高齢化率の特に高い2地区4路線で運行
- ・平成22年3月 新交通システム調査特別委員会を議会が設置
- ・平成22年6月 市長が6月議会でデマンド交通『来年4月導入』を表明
- ・平成23年3月 『雪舟くん』試行運行実施
- ・平成23年4月 『雪舟くん』本格運行開始

【交通体系の見直し方針】

- ① 公共交通空白地帯の解消  
市内全域を『面』でカバーできる公共交通システムの実現
- ② 高齢者等の移動手段の確保  
地域公共交通に不便に感じている高齢者が、市内での買い物や通院に利用しやすいサービスの提供

③ 行政経費の見直し

平成 22 年度の地域公共交通の対策等にかかっている予算の範囲内での見直し

● 総社市交通手段に関するアンケート調査（デマンド導入前）

- ・実施時期 平成 22 年 7 月
- ・対象者 65 歳以上を含む世帯
- ・配布数 2,900 世帯
- ・回収数 1,939 件
- ・回収率 67.0%

\* 市民が望む地域交通とは。

- ① 便数が多い
- ② 家の前まで迎えに来て欲しい
- ③ 安い料金

● 『雪舟くん』の概要

- 1、運営主体 総社市
- 2、運行事業者 タクシー事業者 5 社及びバス事業者 2 社
- 3、運行方式 ドア・トゥ・ドア（原則）
- 4、車両サイズ・台数 5 人乗り（9 台）
- 5、運行エリア 市内全域
- 6、運行曜日 平日のみ
- 7、運行時間帯 午前 8 時～午後 4 時 30 分
- 8、運行ダイヤ 行き便/1 時間ごと 帰り便/1 時間ごと
- 9、運賃 1 乗車 300 円（減免制度あり）
- 10、利用対象者 総社市内に居住されている方
- 11、予約期限 1 週間前から 1 時間前

● 『雪舟くん』の利用状況

1) 人口・登録者数（平成 29 年 7 月末現在）

人口 : 68,354 人  
登録者数 : 17,301 人  
登録率 : 25.3%

2) 年度別平均利用者数 (1日)

平成 23 年度	192 人
平成 24 年度	228 人
平成 25 年度	249 人
平成 26 年度	229 人
平成 27 年度	211 人
平成 28 年度	213 人
平成 29 年度	220 人

● 『雪舟くん』の運行見直し (課題)

◇ 見直し方針

- ①既存のバス・タクシー事業との役割分担を行い、平日昼間は『雪舟くん』を中心とした交通体系とし、市民の利便性の向上を目指す。
- ②高齢者へわかりやすい制度にする。
- ③以前の予算範囲内での見直しを行う。

◇ 見直し項目

- ①利用者が不便に感じている事への見直し
- ②タクシー会社との共存を図るための見直し
- ③未利用者への対応



総社市新生活交通 みんなで乗ろう!

**雪舟くん**

戸口から戸口を結ぶ

**1乗車300円**

利用予約専用ダイヤル  
☎ **92-1111**

受付時間  
月 7:00~17:00  
火~金 7:30~17:00

よくあるご質問Q&A

**利用登録のご案内**

雪舟くんとは	利用案内
店舗による運行支援	運行ルールの変更

**バス路線と時刻表**

- 雪舟くん・倉敷中央病院往復便
- 総社~新本線
- 吉備津神社参道口・大井線
- 総社南高北・総社駅~妙仙寺・宮前線
- 地頭~岡山線
- 美袋~水戸線
- 美袋~楳嶺

▶ 詳細ページへ

『雪舟くん』 5人乗り

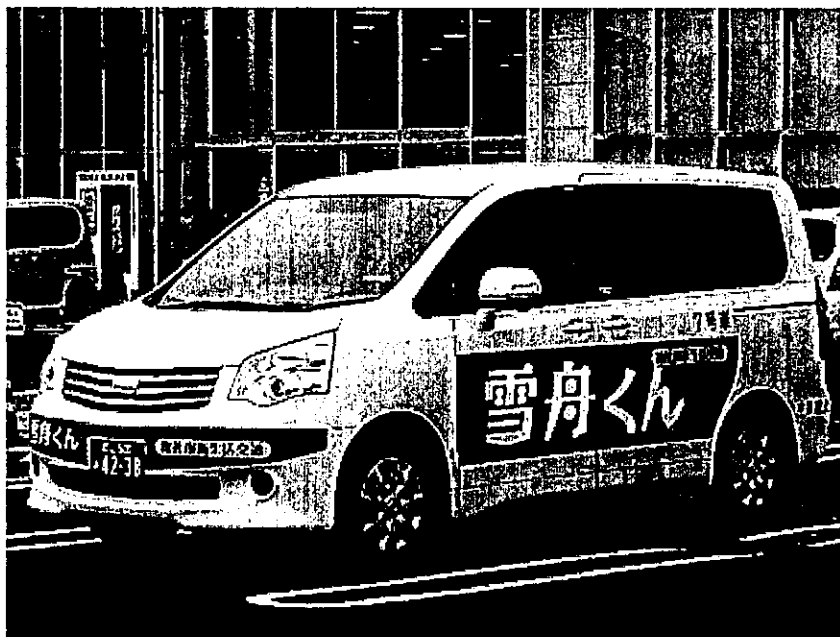

視察状況 (総社市役所 交通政策課)  
『雪舟くん』の取組みについて



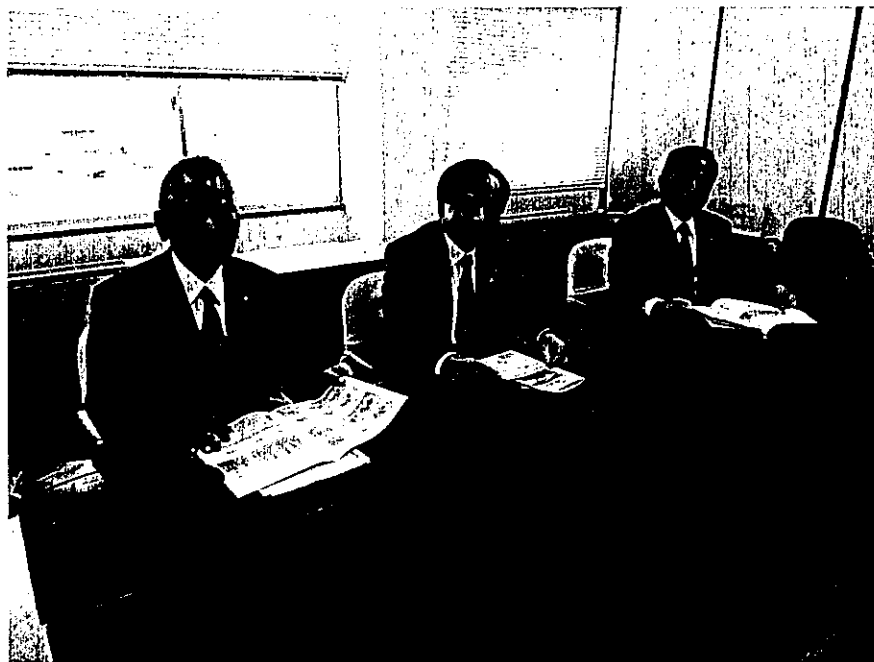
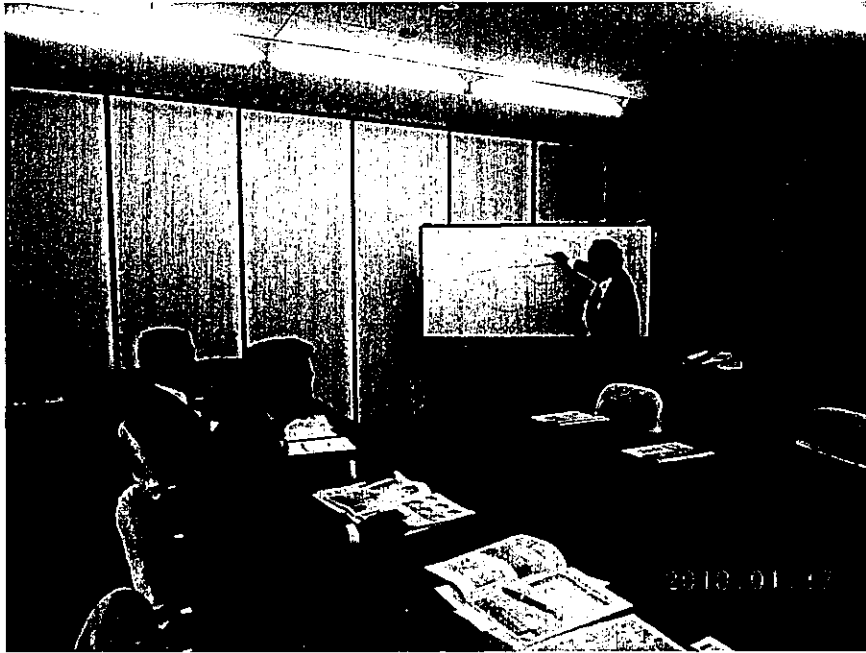

『雪舟くん』予約センター

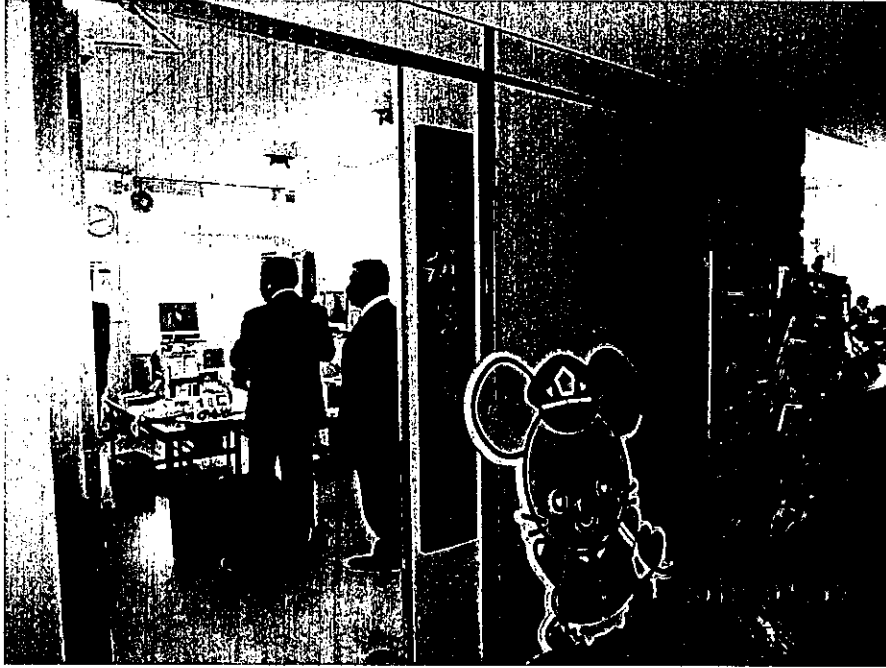

予約センター内



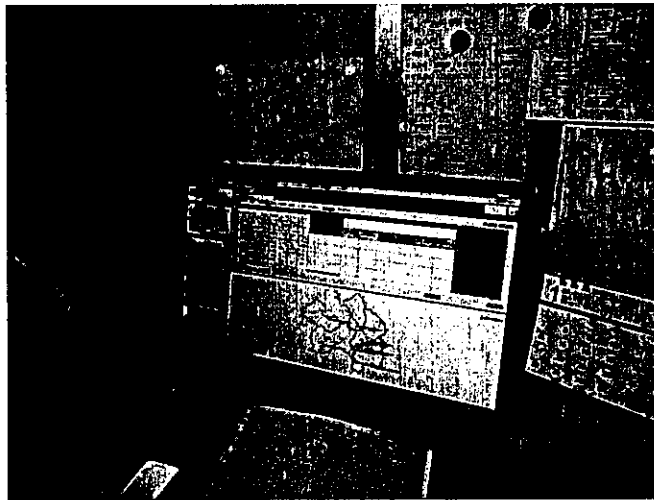
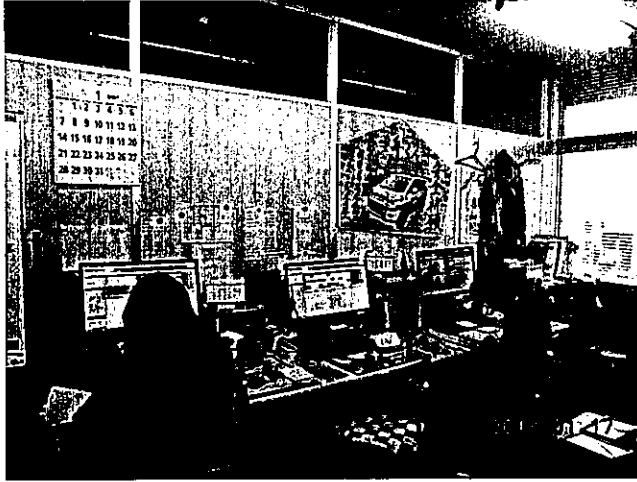

### 【視察を終えて】

車を持たないお年寄りの『生活の足』をどう守るか？

武雄市でも免許証の自主返納者が増加しつつある中、『みんなのバス』の乗車数の減少。そのような状況で、高齢者が買い物や通院に使う『足』をどう守っていくか。

この様な問題を 6 年くらい前から取組んでいる岡山県総社市に視察に行かせていただきました。

(市、担当者の話)

昼過ぎ、総社市役所から 5 人乗りのワンボックスカーが出発した。市が 2011 年に導入した予約制の乗り合いタクシー『雪舟くん』だ。3 人の利用者を迎えに行くと言う。数分後、市内の病院に到着、『今日は待ち時間、少なかったよ』病院帰りの男性が乗り込んだ。男性は脳梗塞で運転が出来なくなり、雪舟くんを利用するようになった。次は近くのスーパーマーケットで杖をついた女性 2 人を乗せた。81 歳の女性はスーパーから最寄りのバス停まで歩くと 30 分ほどかかるという。自宅から市内までのタクシー代は片道 2 千円ほど、家の軒先まで来てくれるからありがたい。足が悪いからこれじゃなかったら家から動けません。30 分後、それぞれの家を順番に回って送り届けた。

『雪舟くん』は 1 回 300 円。

総社市の取組みは地域の皆さんの要望に応えた素晴らしい事業です。

武雄市でも①便数が多い ②家の前まで迎えに来て欲しい ③安い料金がいい

この様な市民の要望に応えられるように『高齢者の足、生活の足』について取り組んでいきたい。今回、いい勉強になりました。今後の参考にさせていただき、これからの課題である『お年寄りの足』について協議していきたいと思います。

以上、報告致します。

平成 30 年 1 月 22 日

新政策研究クラブ

代表 山口 等



総社市新生活交通

せしやう.

99127  
555

# 「雪舟くん」



岡山県 総社市 交通政策課

## 総社市の概要

総社市は、岡山県の南西部に位置し、東部は岡山市、南部は倉敷市の2大都市に隣接しています。平成17年3月に、総社市・山手村・清音村の1市2村で合併し、現在の人口は68,354人、高齢化率は27.5%<sup>65%以上</sup>（平成29年7月末現在）。

総面積は212㎢で、市域の中央を北から南に岡山県の三大河川のひとつ高梁川が貫流しています。年平均気温は16.5℃前後、雨量は年間1,000mm前後で、瀬戸内海特有の温暖、少雨の恵まれた気候です。

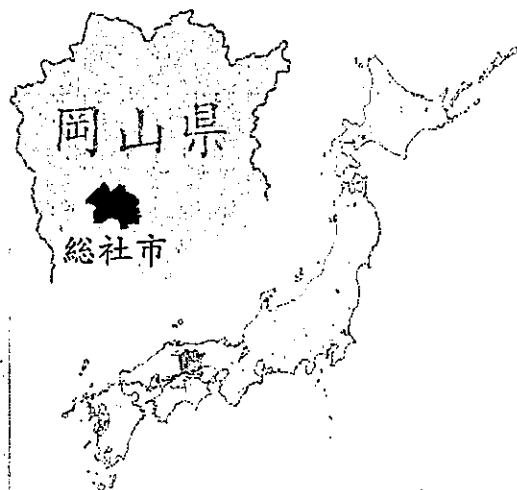

# 総社市の交通事情

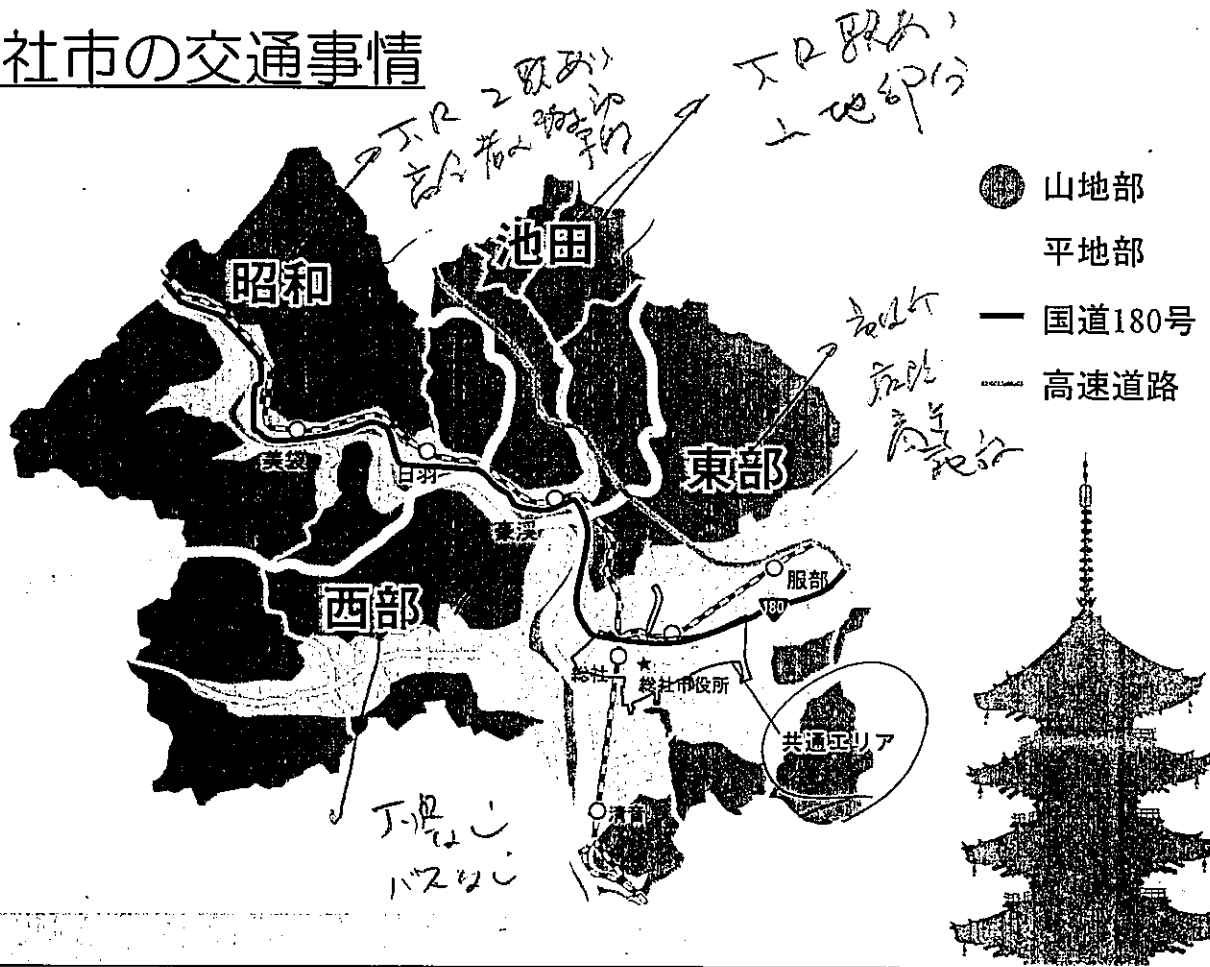

## 「雪舟くん」導入までの経緯

平成17年3月 /

【調整方針】

「現行のまま新市に引継ぎ、バス路線の維持確保に努める」

平成17年 総社市路線バス等対策協議会の設置  
バス路線等のあり方の大綱を市長に答申

平成18年度 / バスの利用促進を促す啓発活動等の実施  
平成19年度 / 市内の循環バスのルート変更, 停留所の移設  
総社市高齢者バス・タクシー料金助成事業の実施

平成21年度 コミュニティバス「こまわりくん」の導入  
※高齢化率の特に高い2地区4路線で運行

平成22年3月 新交通システム調査特別委員会を議会が設置  
平成22年6月 市長が6月議会でデマンド交通「来年4月導入」を表明

平成23年3月 「雪舟くん」試行運行実施  
平成23年4月 「雪舟くん」本格運行開始

意見の提案) 本を向



## 交通体系の見直し方針

### ① 公共交通空白地帯の解消

市内全域を「面」でカバーできる公共交通システムの実現  
線→面へ

### ② 高齢者等の移動手段の確保

地域公共交通に不便を感じている高齢者が、市内での  
買い物や通院に利用しやすいサービスの提供

### ③ 行政経費の見直し

平成22年度の地域公共交通の対策等にかかっている予算の  
範囲内での見直し  
家計の運送費



# 「雪舟くん」導入前の交通体系

## ◇地域公共交通の現状

### (1) 路線バス (5社8路線)

⇒ 広域路線は存続, 市内完結路線は減便又は廃止

### (2) 山手ふれあいタクシー

⇒ 名称を変更して存続 ✓

### (3) 総社市コミュニティバス (4路線)

⇒ 廃止

こまわりくん 廃止

## ◇各分野での施策

### (1) 総社市高齢者バス・タクシー料金助成事業

⇒ 廃止

### (2) 総社市児童・生徒通学費支給

⇒ 存続



「雪舟くん」導入前の交通体系

「雪舟くん」導入後の交通体系

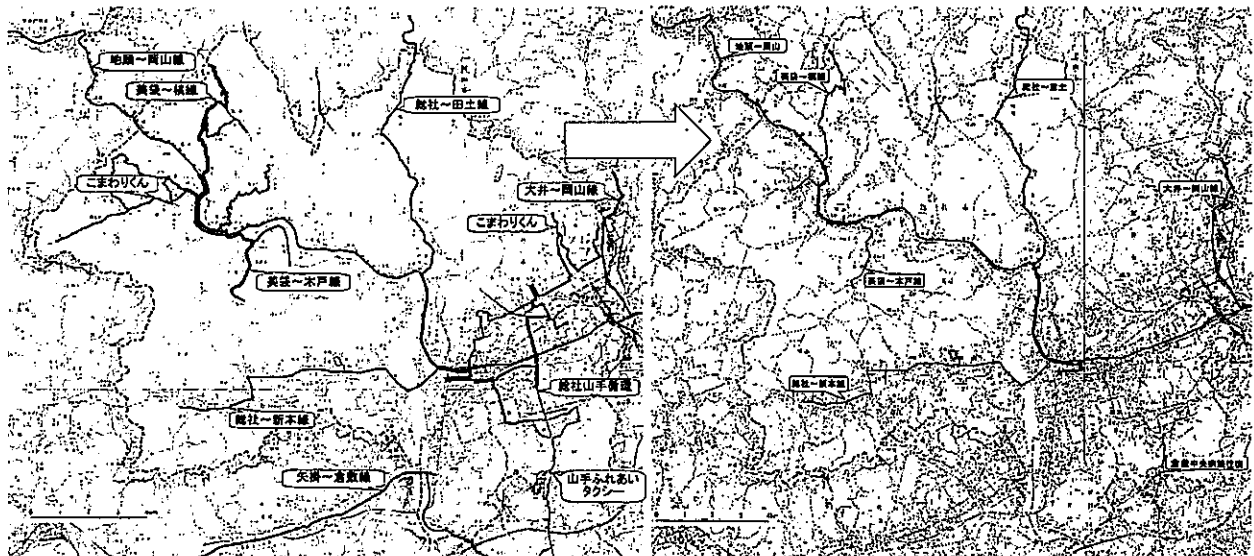

# 「雪舟くん」導入前後の交通体系と予算

(単位：千円)

	H22予算	移行方針	H23予算	H24予算		H27予算	H28予算	H29予算
総社市新生活交通	初期導入費 45,932					システム更新費 8,121	車両更新費 44,433	
			入 17,750 出 57,885	入 16,850 出 64,238		入 16,150 出 70,396	入 14,000 出 70,633	入 14,000 出 71,391
			差引 40,135	差引 47,388		差引 54,246	差引 56,633	差引 57,391
路線バス (市内4路線)	15,500	減便(3路線) 又は廃止(1路線)	8,050	4,000		4,200	4,200	4,200
路線バス (広域4路線)	6,100	現行のまま継続	5,700	4,400	...	800	800	800
山手ふれあい タクシー	1,287	名称変更して継続 (倉敷中央病院 往復便)	1,441	1,441		1,482	1,482	1,482
コミュニティ バス(4路線)	2,444	廃止	0	0		0	0	0
高齢者バス・ タクシー料金 助成事業	39,000	廃止後いきいき チケットへ移行	3,000	3,183		2,625	2,018	2,107
合計	64,331		58,326	60,412		63,353	65,133	65,980

6,000万  
1,000万  
5,000万  
9  
28

## 総社市交通手段に関するアンケート調査 (デマンド導入前)

- ◇実施時期 平成22年7月
- ◇対象者 65歳以上を含む世帯
- ◇配布数 2,900世帯
- ◇回収数 1,939件
- ◇回収率 67.0%

どのような地域交通があればよいか

- ① 便数が多い
- ② 家の前まで迎えに来てほしい
- ③ 安い料金がいい



# 「雪舟くん」の概要

項目	内容
1. 運営主体	総社市
2. 運行事業者	タクシー事業者5社及びバス事業者2社
3. 運行方式	原則 ドア・トゥ・ドア <i>5分以内</i>
4. 車両サイズ・台数	5人乗り(9台) <i>5人乗り</i>
5. 運行エリア	市内全域 東部・西部・昭和・池田の4エリア 共通エリアを設定
6. 運行曜日	平日のみ
7. 運行時間帯	午前8時便～午後4時30分便
8. 運行ダイヤ	行き便 1時間ごと 帰り便 1時間ごと
9. 運賃	1乗車 300円 <i>お客さん</i> (減免制度あり)
10. 利用対象者	総社市内に居住されている方 (登録制)
11. 予約期限	1週間前から1時間前

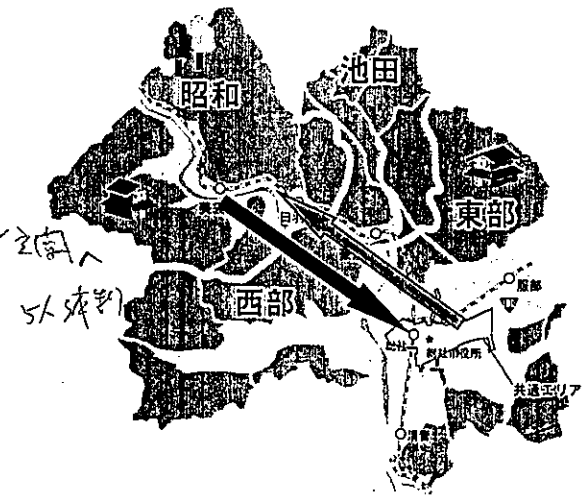

## 運行時刻表 全エリア共通

行き (各エリアー共通エリア)		帰り (共通エリアー各エリア)	
便	予約締切	便	予約締切
8:00	前日まで	8:30	前日まで
9:00	1時間前まで	9:30	1時間前まで
10:00		10:30	
11:00		11:30	
12:00		12:30	
13:00		13:30	
14:00		14:30	
15:00		15:30	
16:00		16:30	

# 「雪舟くん」の利用状況

## (1) 人口・登録者数

人口(人)	68,354
登録者数(人)	17,301
登録率(%)	25.3%

※人口、登録者数：平成29年7月末現在

	平均延利用者
平成23年度	192人
平成24年度	228人
平成25年度	249人
平成26年度	229人
平成27年度	211人
平成28年度	213人

*H. 29年 220人/日*

## (2) 1日平均延利用者数の推移

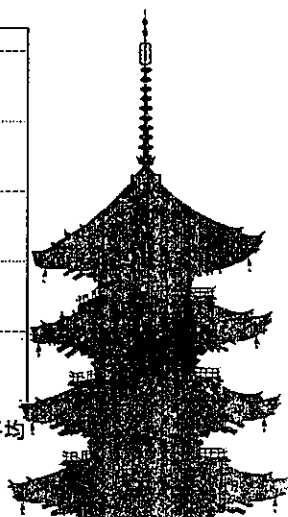
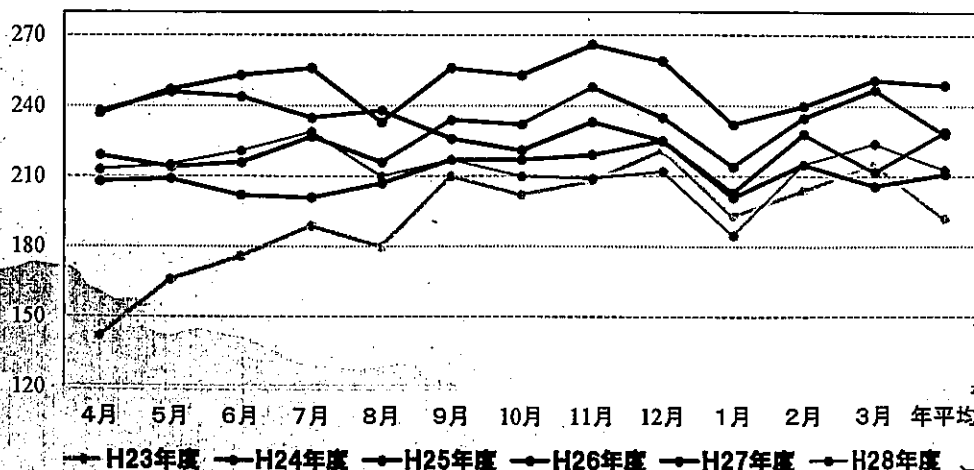

(3) 年代別延利用者数の割合

【H23年度】

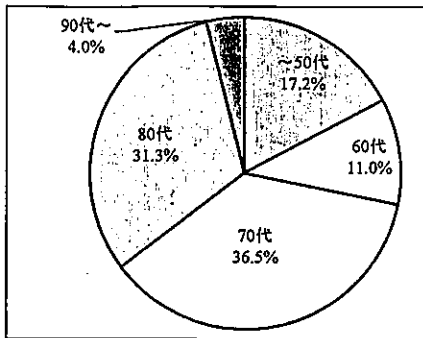

【H24年度】

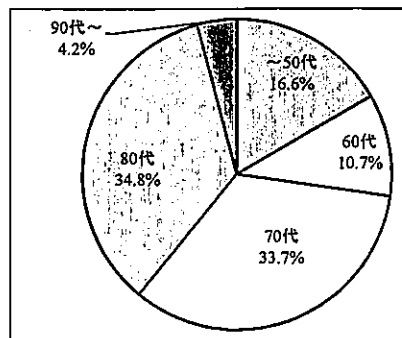

【H25年度】

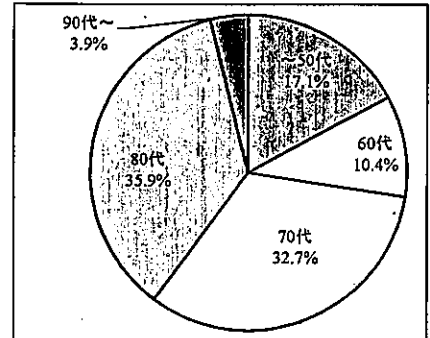

【H26年度】

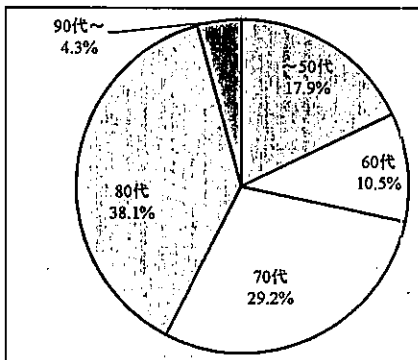

【H27年度】

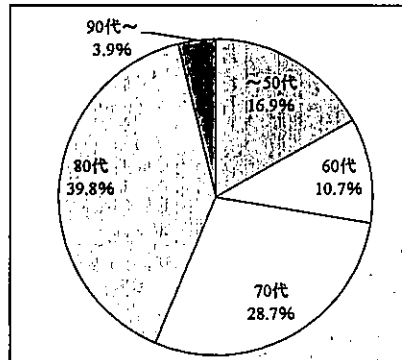

【H28年度】

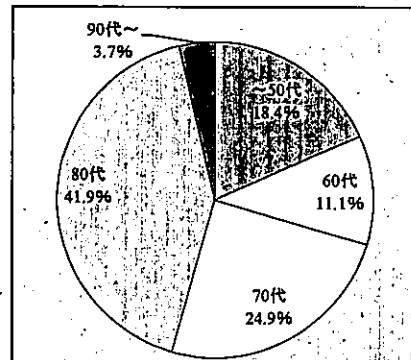

(4) 1日平均の曜日別延利用者数 (年間)

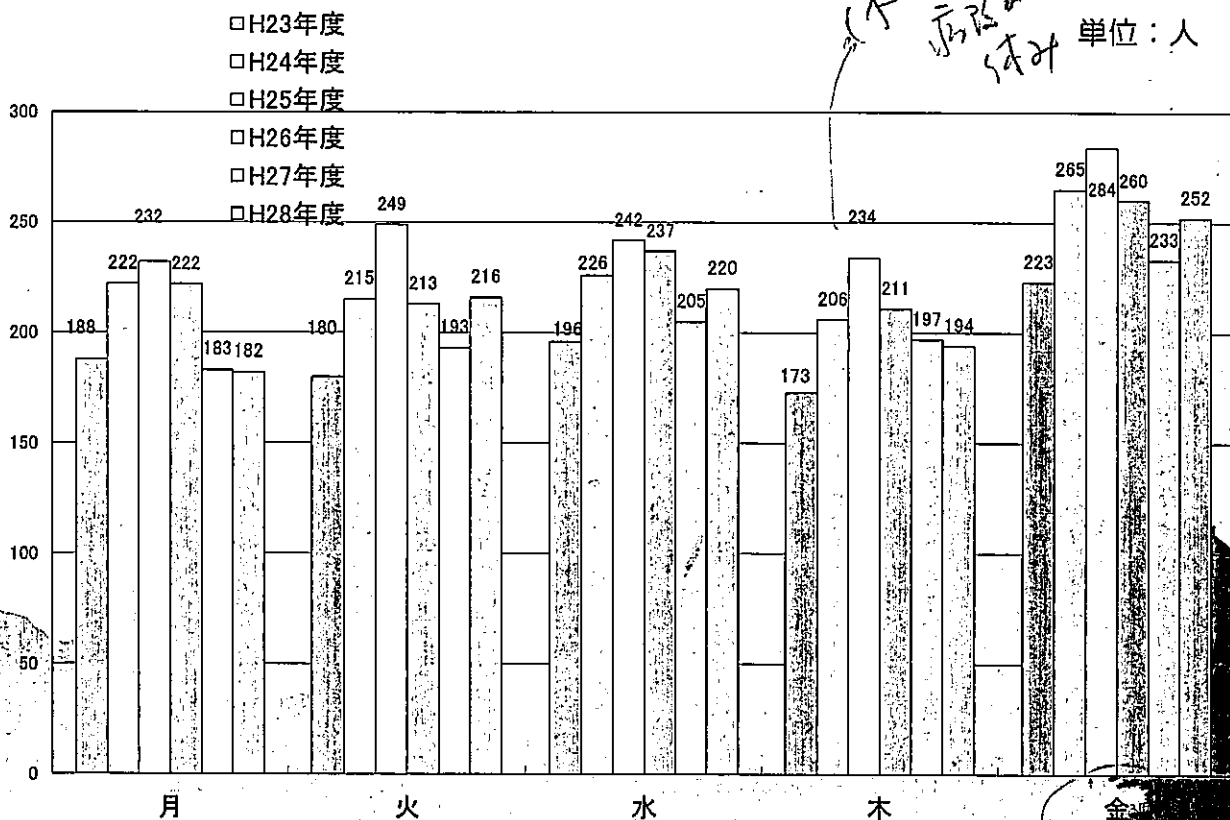

(5) 目的別利用者数 (降車)

【H23年度】

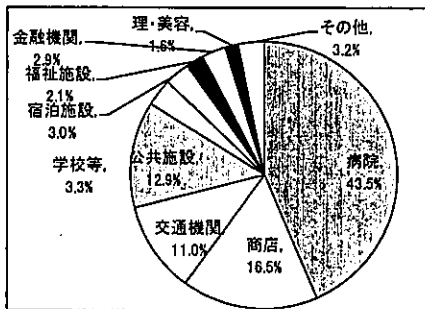

【H24年度】

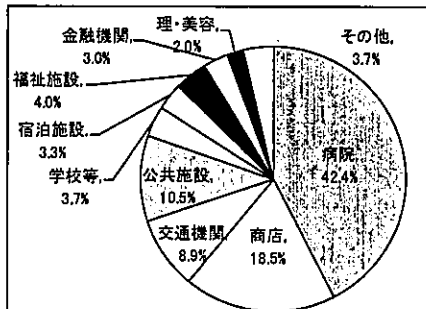

【H25年度】

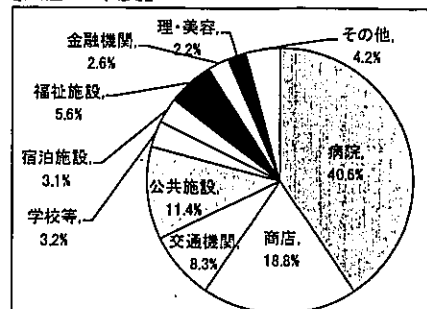

【H26年度】

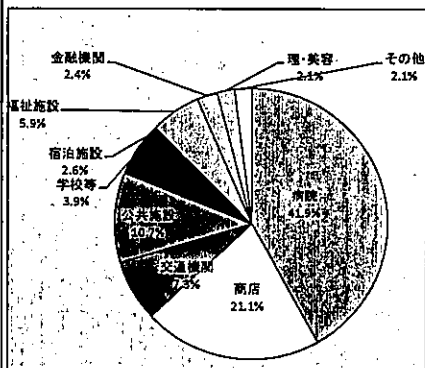

【H27年度】

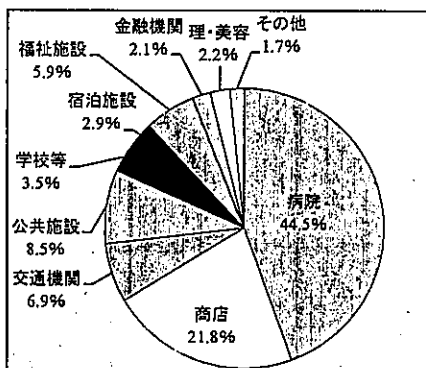

【H28年度】

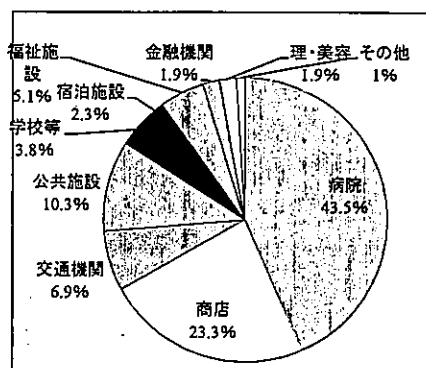

(6) 目的別利用者数 (乗車)

【H23年度】

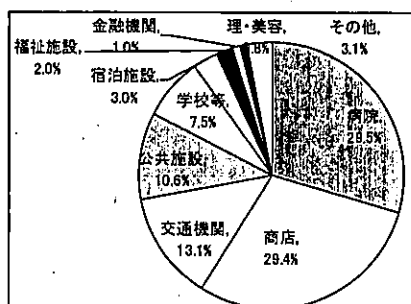

【H24年度】

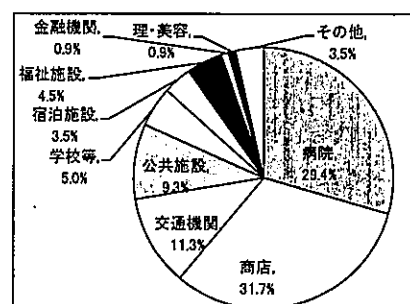

【H25年度】

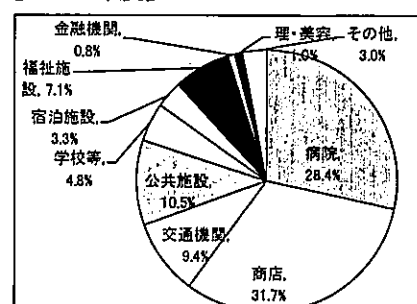

【H26年度】

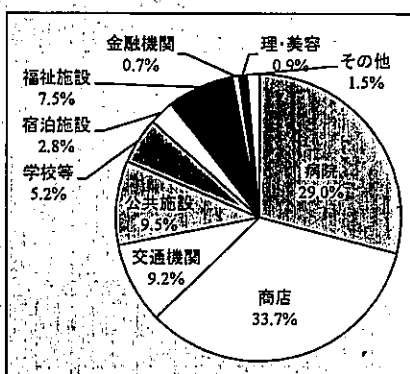

【H27年度】

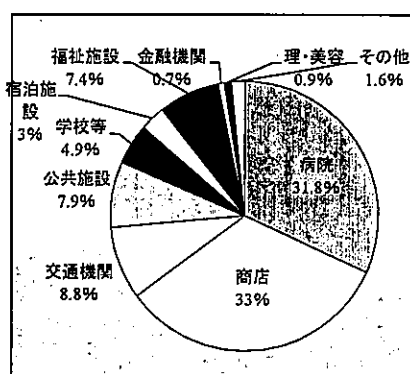

【H28年度】

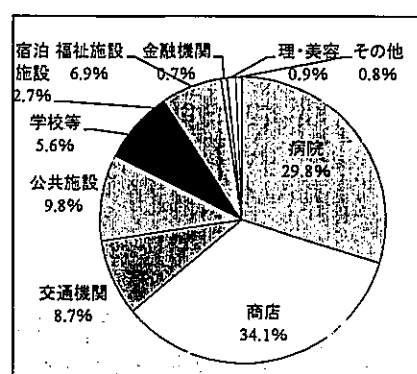



(7) 時間帯別延利用者数 (1日平均)

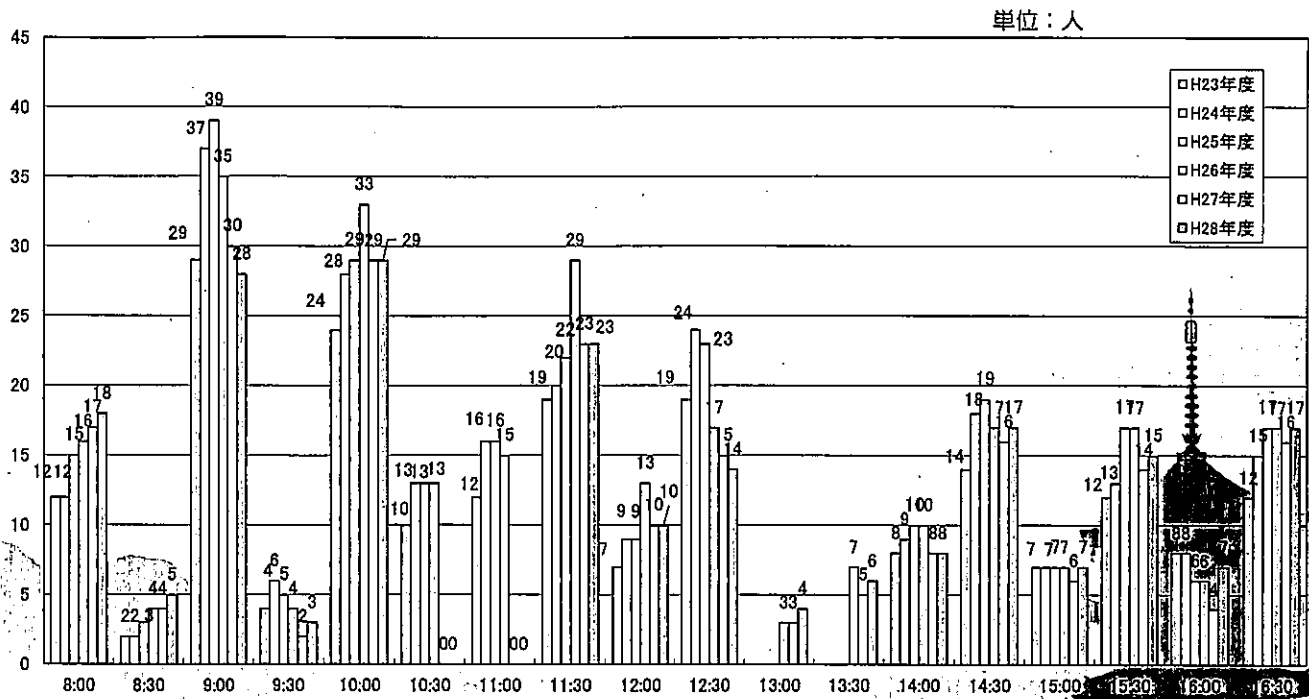

## 「雪舟くん」に関するアンケート調査

(1) 利用者へのアンケート

	H23年度	H24年度	H25年度	H26年度	H27年度	H28年度
対象者	H23.4.1～ H23.9.30の間 で利用の多い 上位100人	H23.9.1～ H24.8.24間 で利用の多い 上位100人	H24.9.1～ H25.8.31間 で利用の多い 上位100人	H25.9.1～ H26.8.31間 で利用の多い 上位100人	H26.9.1～ H27.8.31間 で利用の多い 上位100人	H27.10.1～ H28.9.30間 で利用の多い 上位100人
回答数	83人	79人	53人	64人	60人	68人
実施時期	H23年11月	H24年9月	H25年10月	H26年10月	H27年11月	H28年11月

◇「雪舟くん」の運行により生活が便利になったか  
(複数回答可)

- ①非常に便利になった    ②少し便利になった    ③あまり変わらない(わからない)  
④少し不便になった    ⑤非常に不便になった

【H23年度】

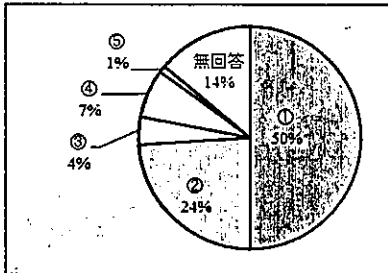

【H24年度】

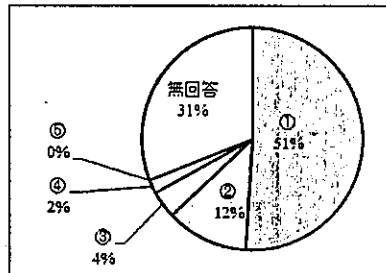

【H25年度】

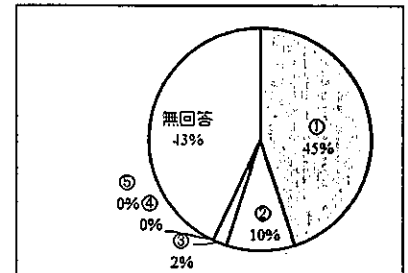

【H26年度】

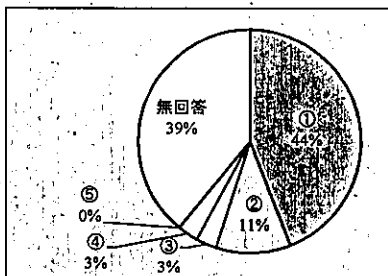

【H27年度】

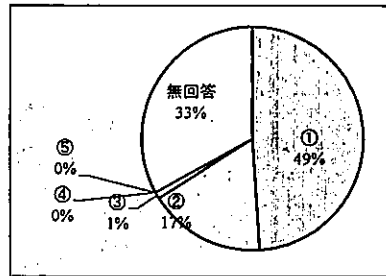

【H28年度】

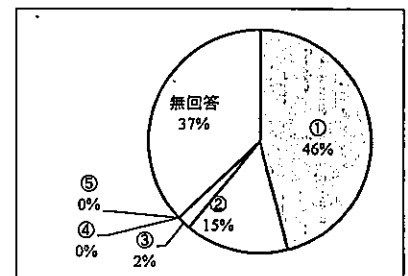

-19-

(2) 未利用者へのアンケート

	H23年度	H24年度	H25年度	H26年度	H27年度	H28年度
対象者	60歳以上で利用登録をしている未利用の者 300人 ✓					
回答数	186人	198人	184人	218人	189人	193人
実施時期	H23年11月	H24年9月	H25年10月	H26年10月	H27年11月	H28年11月

-20-

## ◇「雪舟くん」の評価（複数回答可）

- ①運行されて本当に良かった    ②不満もあるがおおむね良かった  
 ③以前の方が良かった    ④良くなかった    ⑤その他

【H23年度】

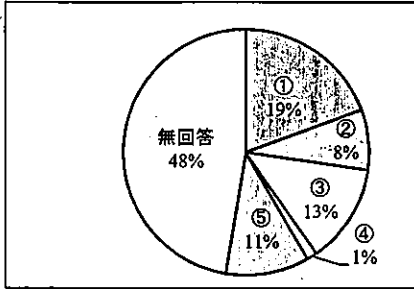

【H24年度】

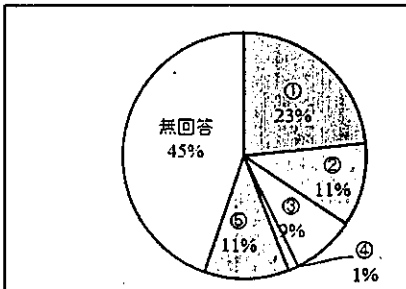

【H25年度】

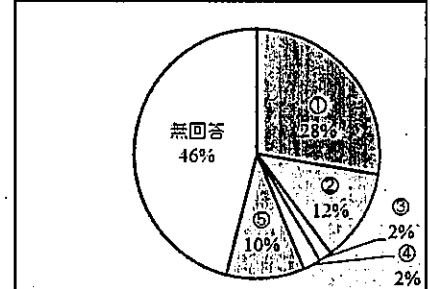

【H26年度】

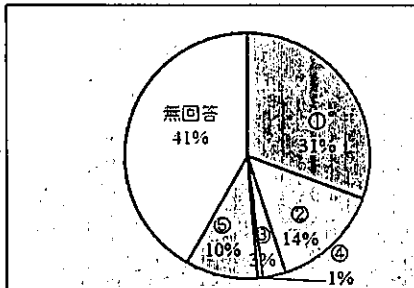

【H27年度】

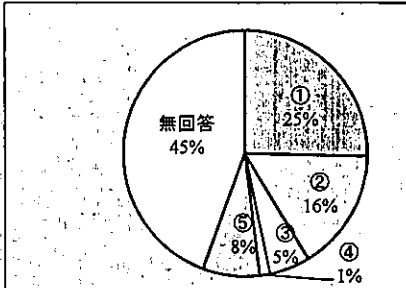

【H28年度】

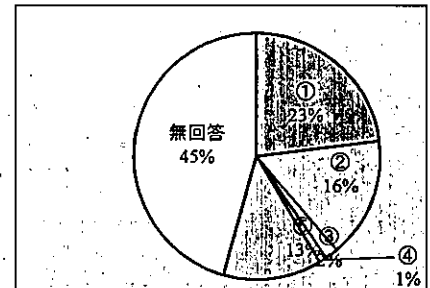

## ◇「雪舟くん」の運行についての意見・要望

要望の種類	平成23年度	平成24年度	平成25年度
運行日	・土日、祝日も運行してほしい。	・土日、祝日も運行してほしい。	・土日、祝日も運行してほしい。
運行時間	・時間がわからないので使いにくい。 ・13時台も運行してほしい。	・待ち時間が長すぎることもある。その場合は連絡してほしい。	・待ち時間が長すぎることもある。その場合は連絡してほしい。 ・もっと遅くまで運行してほしい。 ・昼の時間も運行してほしい。 ・2～3箇所連れ回される。
料金	・毎日利用する人に300円は高すぎる。 ・小銭を毎回用意するのは手間なので回数券にしてほしい。	・小銭を毎回用意するのは手間なので回数券にしてほしい。	
要望の種類	平成26年度	平成27年度	平成28年度
運行日	・土日、祝日も運行してほしい。	・土日、祝日も運行してほしい。	・土日、祝日も運行してほしい。
運行時間	・待ち時間が長すぎることもある。その場合は連絡してほしい。	・待ち時間が長すぎることもある。その場合は連絡してほしい。 ・時間の融通が利かない ・最終便をもう少し遅くして欲しい	・待ち時間が長い。 ・最終便を遅くしてほしい。 ・10:30・11:00便も運行してほしい
料金	・小銭を毎回用意するのは手間なので回数券にしてほしい。	・以前より交通費が高くなった ・小銭を毎回用意するのは手間なので回数券にしてほしい。	・回数券を導入してほしい ・料金を200円にしてほしい

## ◇「雪舟くん」の運行についての意見・要望

要望の種類	平成23年度	平成24年度	平成25年度
区域	<ul style="list-style-type: none"> <li>狭い道などで目的地（自宅）まで行ってくれない。</li> </ul>	<ul style="list-style-type: none"> <li>行き先を車に記してほしい。</li> <li>小さい車にして、狭い道でも家の前まで来てほしい。</li> <li>市外の人が通勤に使えると便利</li> <li>市外へも運行してほしい。</li> </ul>	<ul style="list-style-type: none"> <li>市街地はバス・タクシーのほうが便利。</li> <li>小さい車にして、狭い道でも家の前まで来てほしい。</li> <li>市外の人が通勤に使えると便利</li> <li>市外へも運行してほしい。</li> </ul>
予約	<ul style="list-style-type: none"> <li>予約時話し中が多い。</li> <li>1時間前までの予約を見直してほしい。</li> <li>空いていれば急な乗車にも対応してほしい。</li> </ul>	<ul style="list-style-type: none"> <li>利用のたびに電話をするのは不便。</li> </ul>	<ul style="list-style-type: none"> <li>予約の電話がつながりにくい。</li> </ul>
利用	<ul style="list-style-type: none"> <li>荷物を乗せるスペースを作してほしい。</li> </ul>		
要望の種類	平成26年度	平成27年度	平成28年度
区域	<ul style="list-style-type: none"> <li>市外へも運行してほしい。</li> </ul>	<ul style="list-style-type: none"> <li>小さい車にして、狭い道でも家の前まで来てほしい。</li> <li>逆方向に連れ回さないでほしい</li> <li>市外の人が通勤に使えると便利</li> </ul>	<ul style="list-style-type: none"> <li>細い道でも家の前まで迎えに来てほしい</li> <li>市外の病院にも行きたい</li> </ul>
予約	<ul style="list-style-type: none"> <li>予約を断られるときがあるので台数を増やしてほしい。</li> </ul>	<ul style="list-style-type: none"> <li>毎日利用する人は、キャンセルのときだけ電話するようにしてほしい</li> </ul>	<ul style="list-style-type: none"> <li>電話がつながりにくい。</li> <li>30分前まで予約を取ってほしい。</li> <li>対応が遅く、長電話になる</li> </ul>
利用			

-23-

## 「雪舟くん」の運行見直し

### ◇見直し方針

- ① 既存のバス・タクシー事業との役割分担を行い、平日昼間は「雪舟くん」を中心とした交通体系とし、市民の利便性の向上を目指す。
- ② 高齢者へ分かりやすい制度にする。
- ③ 以前の予算の範囲内での見直しを行う。

### ◇見直し項目

- ① 利用者が不便に感じていることへの見直し
- ② タクシー会社との共存を図るための見直し
- ③ 未利用者への対応

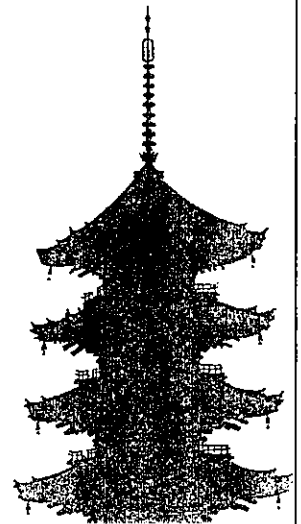

-24-

◇「雪舟くん」の運行見直し内容

平成24年度	平成25年度	平成26年度
① 月曜日の予約受付時間の一部変更 ② タクシー料金助成券の配布 ③ 運転免許証自主返納者への「雪舟くん」利用券の配布 ④ 共通エリアの一部変更 ⑤ シルバーカー（手押し車）を乗っての乗車 ⑥ 応援車両の配置	① 介助者の利用料金の設定 ② タクシー料金助成券の有効期限の廃止 ③ 電話予約お願いカードの作成	① 運休時間の変更 ② 共通エリアの一部変更
平成28年度	平成29年度	
① タクシー料金助成券をバス・タクシー料金助成券に	① 料金の減免対象者の拡大 ② 運休時間の撤廃（倉体みも運行）	



バス・タクシー料金助成券

□市内のバス・タクシーで使用可能

□賛同いただいた店舗で

特典サービスが受けられる

【賛同店舗:59件】

雪舟くん  
予約お願いカード

□診察の時間を見計らい病院の  
受付が本人に代わって予約

【賛同医療機関:66件】

**雪舟くん** の予約を  
お願いします

予約センター（月～金 7:30～17:00）  
**92-1111**

医療機関の方へ このカードを出された方の  
雪舟くん予約にご協力をお願いいたします。

人権・まちづくり課 安全安心係 92-8249

## のり得サービス

□食後のコーヒー1杯無料

□ランチ代50円引き

□印刷代金の5%割引

□花代の10%割引

□商品ポイント10倍

□カラオケルーム1時間無料

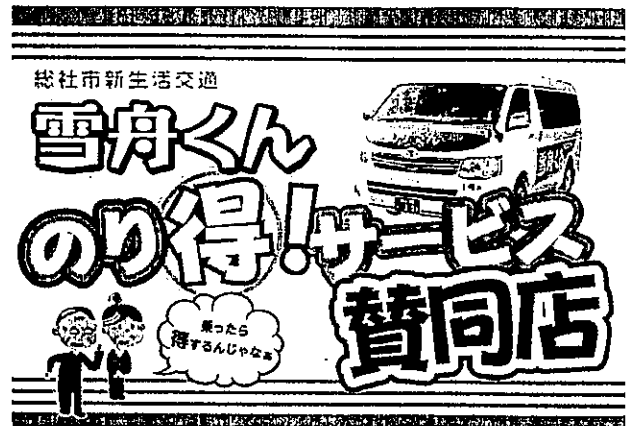

↑  
賛同店表示板

## 雪舟くん待合所



市内の金融機関や大型商業施設等に  
「雪舟くん待合所」を設置

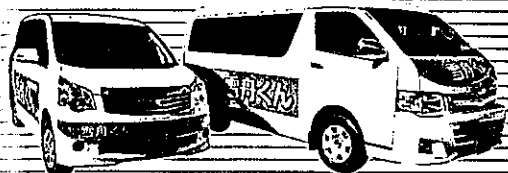

総社市新生活交通

# 雪舟くん

予約型で乗り合い方式のみんなの乗り物

## ～利用の仕方～

**利用には登録が必要!!**

### ①電話で予約する

予約電話番号 **92-1111**

お伝えいただくこと

- ①ご利用される方のお名前・電話番号
- ②利用したい日と時間帯
- ③迎えに行く場所と目的地

●時台の便で、  
□から▲まで  
お願いします。



### ②300円払い乗車

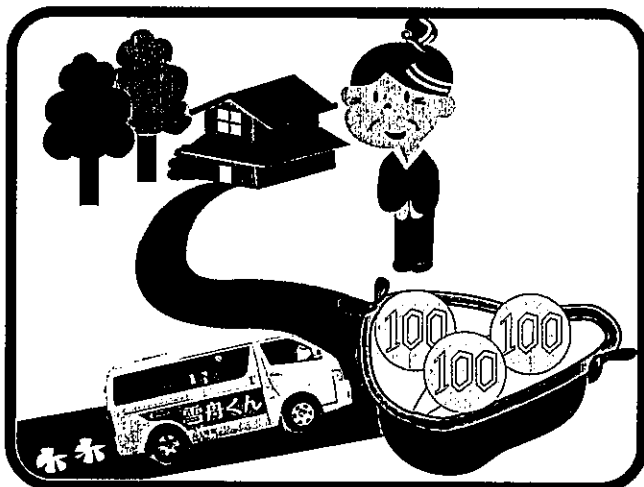

### ④目的地でおりる



### ③順番に移動

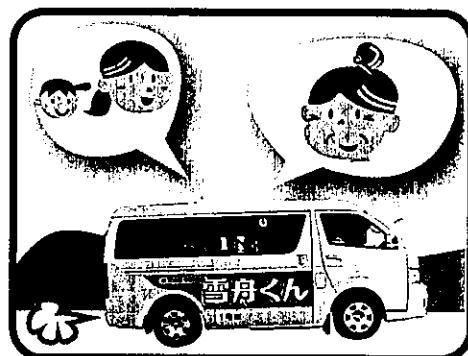

## 運行の決まり



◆運行日 平日のみ

◆予約受付時間

月曜日 午前7時00分～午後5時まで

月曜日以外 午前7時30分～午後5時まで

(土日・祝日・年末年始は受付していません)

# 総社市新生活交通 雪舟くん 運行エリア

総社市新生活交通 雪舟くん は市内4つのエリアと1つの共通エリアに分けて運行します。移動の方法は基本的には次の3とおりがあります。

- ①各エリア内での移動  
例) 昭和エリアの清梁園から同エリアの美袋駅までの移動…1乗車300円となります。
- ②各エリアから共通エリア(共通エリアから各エリア)への移動  
例) 池田エリアの北出張所から共通エリアのサンロード吉備路までの移動…1乗車300円となります。
- ③各エリアから別のエリアへの移動(共通エリアでの乗り換えが必要となります)  
例) 西部エリアの西出張所から東部エリアの清音ふるさとふれあい広場までの移動  
西部エリアの西出張所→共通エリア(乗り換え)、共通エリア→東部エリアの清音ふるさとふれあい広場  
といった移動になります。…2乗車600円となります。

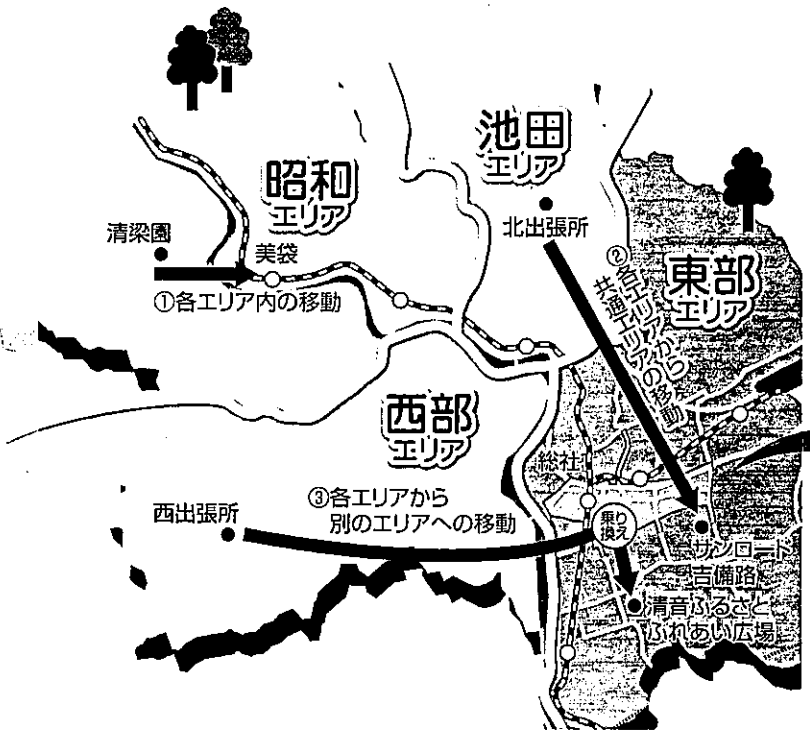

## 利用料金 (1乗車)

- ◆大人(中学生以上) …300円
- 小学生や障がい者、要支援、要介護認定者は200円、未就学児は無料。※介助者は200円

## 運行時刻表 全エリア共通

行き (各エリア→共通エリア)

帰り (共通エリア→各エリア)

便	予約締切
8:00	前日まで
9:00	1時間前まで
10:00	
11:00	
12:00	
13:00	
14:00	
15:00	
16:00	

便	予約締切
8:30	前日まで
9:30	1時間前まで
10:30	
11:30	
12:30	
13:30	
14:30	
15:30	
16:30	

※時刻は最初の利用者が乗車する時間と予約締切の時間を表しています。ただし月曜日の8時、8時30分の便は当日朝7時から7時30分まで予約を受け付けます。また、予約は利用したい日の1週間前から受け付けます。

※お知らせ 平成26年5月1日から時刻表が変更になりました

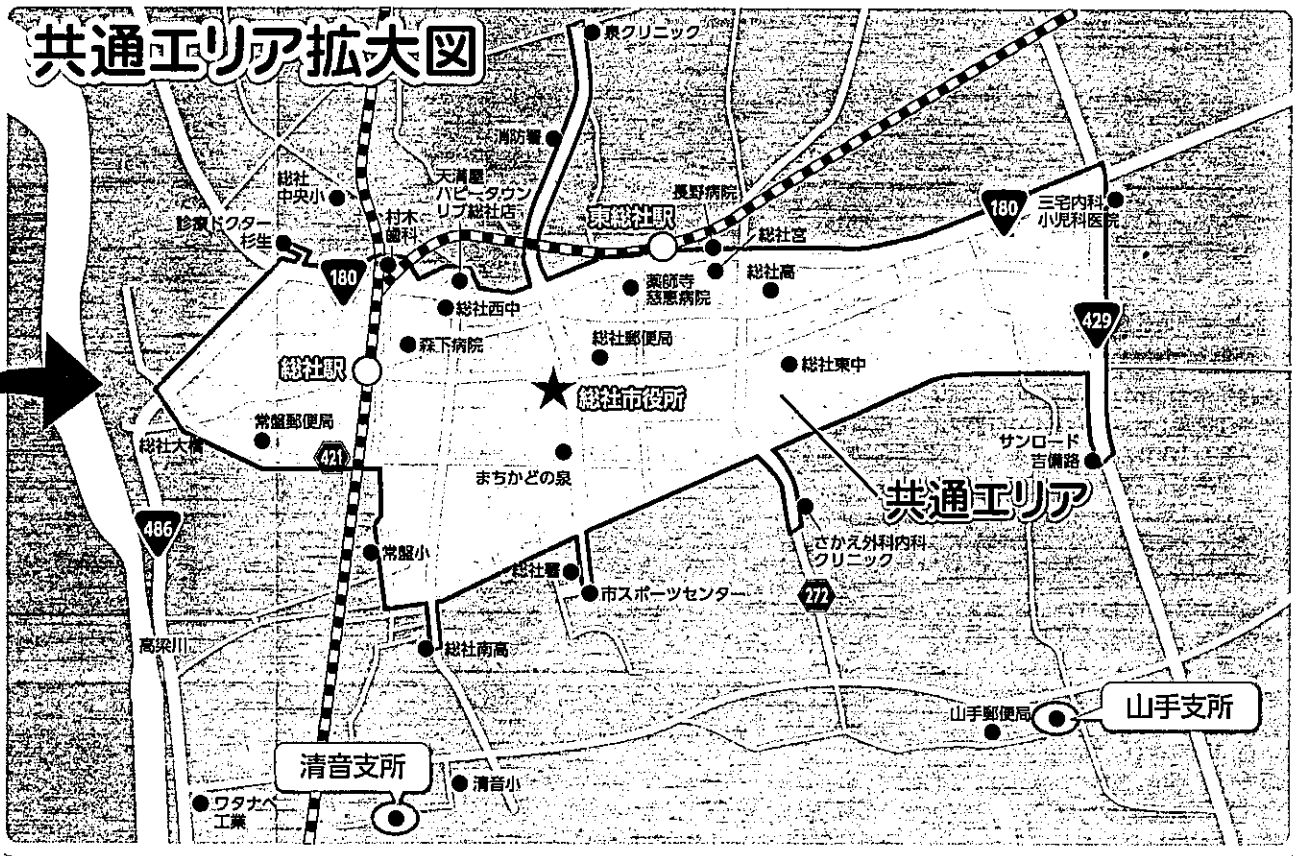



# 雪舟くん 利用案内

出かけるとき、電話で予約すれば、自宅までお迎えに行き、病院や商店などの目的地までお送りします。

※ただし、道路事情により自宅までお迎えに行けない場合もあります。その際は、車が入ることができる最寄りの所までお迎えに行きます。

◎総社市新生活交通 **雪舟くん** は  
事前登録制の**予約型 乗り合い方式** で運行します。

## 事前に利用登録を

- 事前に利用登録が必要です[登録は無料]。
- ◇利用登録票は、市庁舎や公民館等に備え付けていますので、お尋ねください。
- ◇利用登録票を提出いただいた後、利用できるまでには数日かかります。  
お早めにご提出ください。

## 予約は電話で

**雪舟くん** 予約センター受付 (月 7:00~17:00)  
(火~金 7:30~17:00)  
予約専用受付電話番号 **92-1111**

新生活交通に関する お問い合わせは ~~大権まちづくり課~~ ~~安全安心係~~ 交通政策課 電話 **92-8249**

- 利用予定日の1週間前から予約を受け付けます。
- 予約変更(キャンセル等)は直ちにご連絡ください。
- 予約したい便が定員に達している場合、予約受付をお断りすることがありますので、ご了承ください。

## 注意していただくこと

- 複数の人との乗り合い利用となります。
- 車椅子でのご乗車はできません。
- 大きな荷物、ペットは乗せられません。
- 道路事情により、車両が進入できない場所もありますので、あらかじめご了承ください。
- 目的地に直行する一般のタクシーとは異なりますので、到着時間に余裕をもってご利用ください。
- 未就学児は、保護者同伴に限ります。
- インフルエンザ等感染症に感染されている方のご利用はご遠慮ください。
- 小さく折りたためるシルバーカー(手押し車)をもってのご利用の際はオペレータにご相談ください。

# 雪舟くんの 使い方



総社市 交通政策課

## 雪舟くんの 使い方 ①

登録票を 書いて 出します。

実際に送って取り置き、封筒にしてポストに投函してください。必ずはがきです。

のりつけ欄  
C C A H

見本

住所

電話番号

名前

生年月日

総社市新生活交通利用登録票

住所	電話番号	性別	氏名	生年月日	住所	電話番号
		男・女	明志 大正 昭和 平成	年 月 日		
		男・女	明志 大正 昭和 平成	年 月 日		
		男・女	明志 大正 昭和 平成	年 月 日		
		男・女	明志 大正 昭和 平成	年 月 日		

総社市 交通政策課

## 雪舟くんの 使い方 ②

電話で 予約します。(0866)92-1111

- 使いたい日, 時間
  - 使う人の名前
  - どこから 乗る
  - どこまで 行く
- を 言います。



3

## 雪舟くんは いつ 使うことができますか? ①

○使うことが できる日

月曜から 金曜まで

8:00~16:30

×休みの日

土曜, 日曜, 祝日

12月29日~1月4日

8月13~15日



4

## 雪舟くんは いつ 使うことができますか？ ②

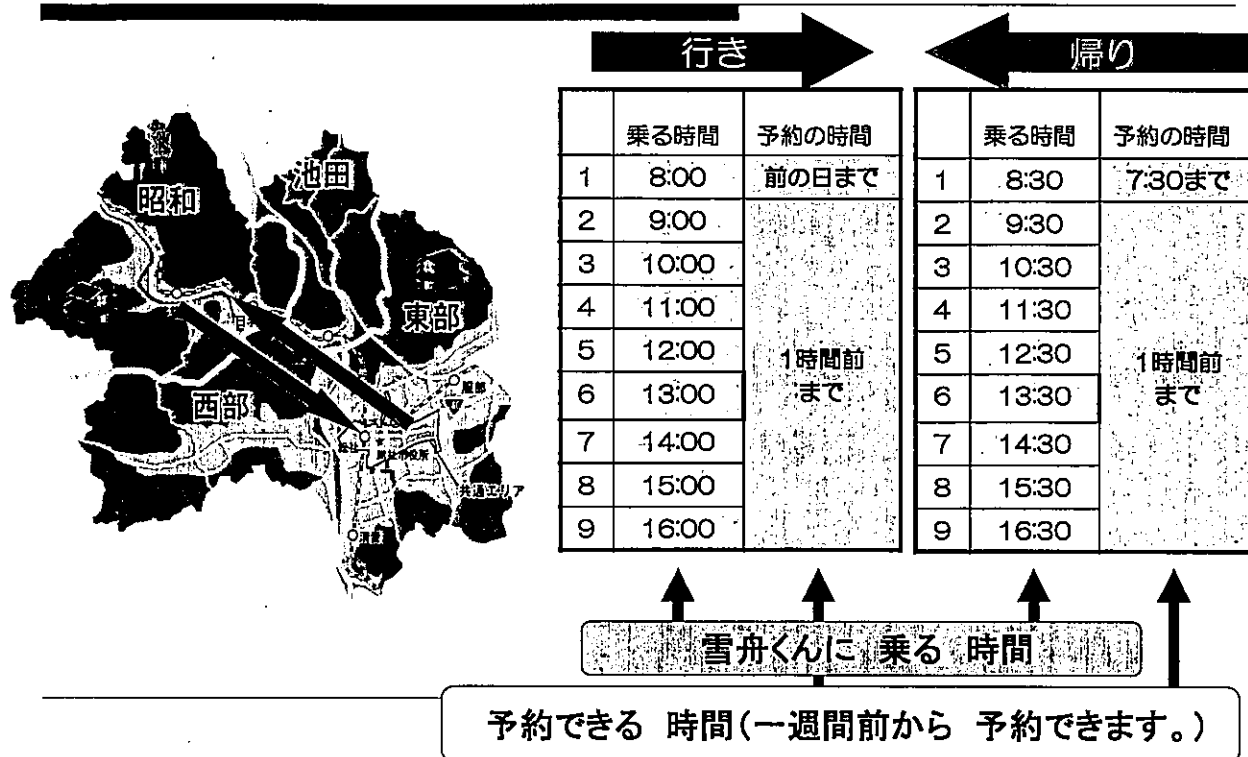

## 雪舟くんを 使うことができる人

総社市に 住む人は 誰でも 使うことができます。

×登録していない人は 使えません。

×総社市に 住んでいない人は 使えません。

お金・・・300円 (中学生～大人)

- 小学生, 障がい者, 要支援・要介護認定者, 介助者・・・200円
- 未就学児・・・0円

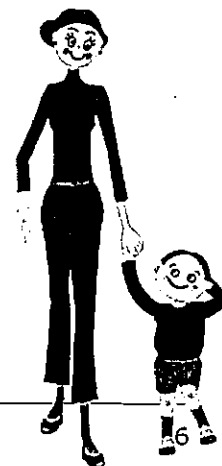

## 雪舟くんに 乗ることができる 場所

- 総社市の中は どこでも  
乗ることができます。

×総社市以外（岡山・倉敷など）では  
乗ることができません。

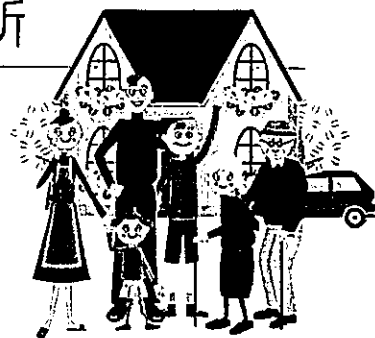

- 雪舟くんは 家の前に 迎えに行きます。

×雪舟くんは 大きな車です。すごく細い道には  
行くことができません。

- 家じゃない 場所にも 迎えに行きます。

迎えに来てほしい 場所を 教えてください。

7

## 雪舟くんで 行くことができる 場所

- 総社市の中は どこでも  
行くことができます。

×総社市以外（岡山・倉敷など）には  
行くことができません。

- 雪舟くんは 行きたい場所まで 行きます。  
行きたい場所を 教えてください。

※雪舟くんに バス停は ありません。

行きたい場所の前まで 行きます。



8

## ☎電話で 言うこと

### ① 「いつ 乗ります。」

乗りたい日と 時間を 言います。

乗りたい日の 一週間前から 予約できます。

### ② 「だれが 乗ります。」

自分のほかに 乗る人が いるときは いっしょに 言います。

×登録していない人は 予約できません。

### ③ 「どこから どこまで 行きます。」

乗りたい場所と 行きたい場所を 言います。

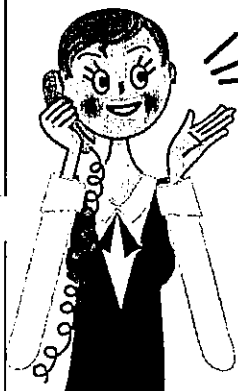

## 雪舟くんの 使い方 ③

雪舟くんに 乗ります。

- 雪舟くんは 予約した 場所に 行きます。
- 予約した 時間に 必ず  
外で 待ってください。
- 雪舟くんに 乗るときに  
お金を はらいます。  
大人は 300円です。

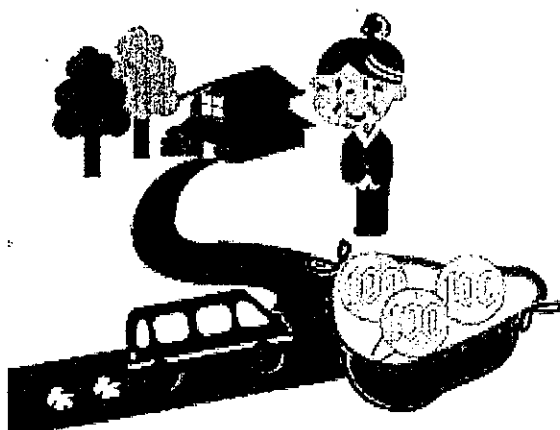

## 雪舟くんの 使い方 ④

雪舟くんに 他の人も 乗ります。

- 雪舟くんは 他の人と いっしょに 乗ります。
- 遠くの人から 順番に 迎えに 行きます。
- 大きなものや ペットは 乗ることができません。

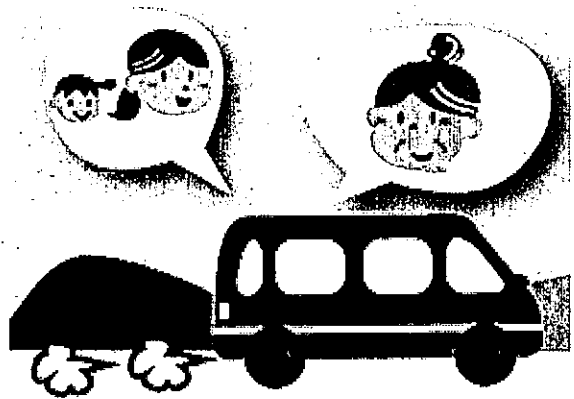

11

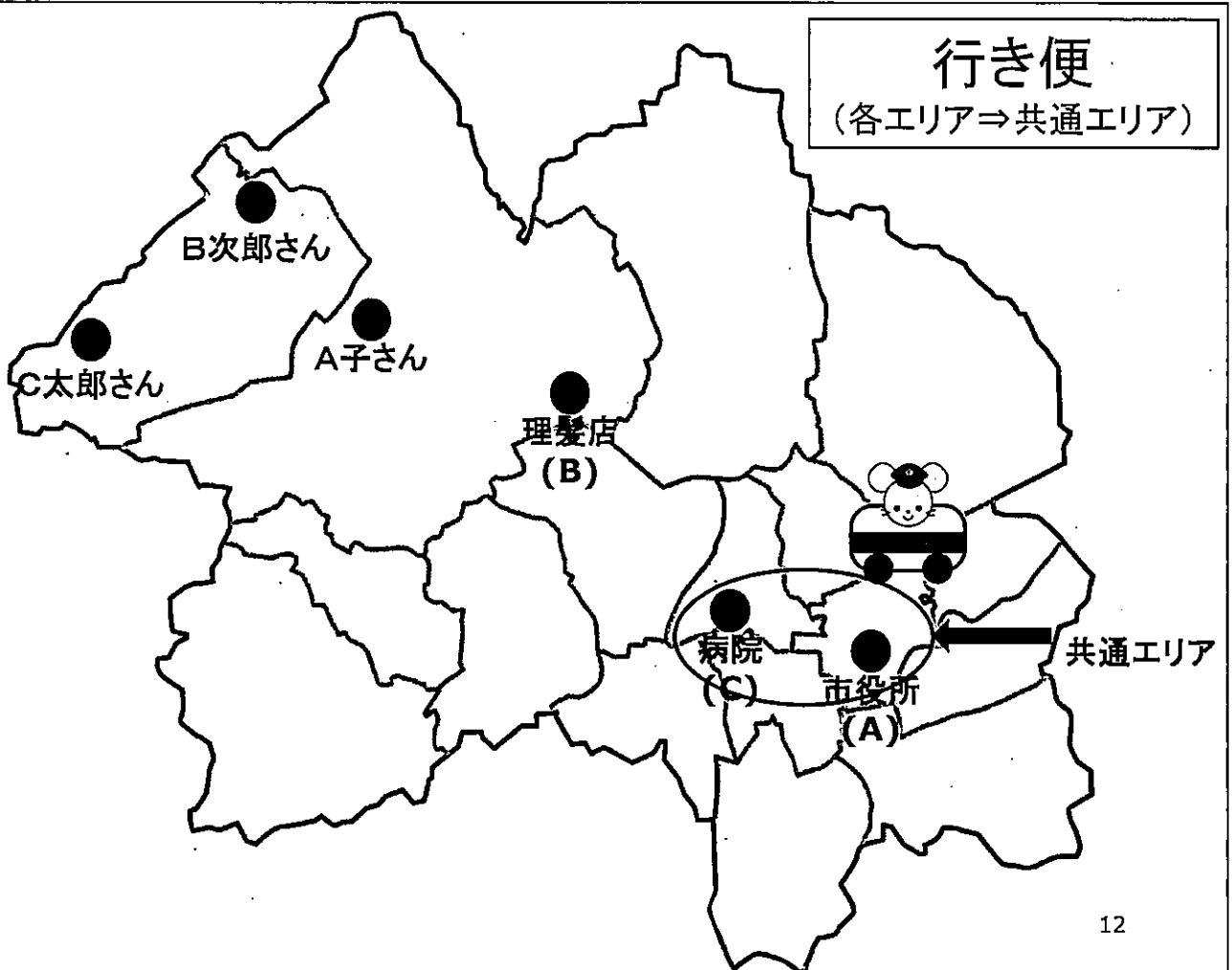

12



# 雪だるまのり得!サービスの店一覧表

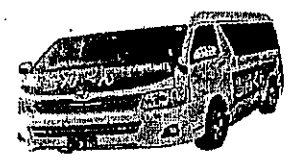

店名	サービス内容	有効日	サービス提供時間	定休日	住所
郁文社印刷	印刷代金の5パーセント割引	いつでも	8:30~17:30	日・祝	中央1丁目3-28
おかやまコープコープ総社東	1000円以上お買い物で100円の割引(月3回まで) 3000円お買い物でご自宅に無料配送	当日限り	9:30~21:00 配送サービス12:00まで	1月1日2日	総社1370-3
栢原商店	陳列商品に限り、5パーセント割引	当日限り	9:00~16:00	なし	総社3丁目6-2
かめや呉服店	相談により値引きあり	いつでも	9:00~17:00	日・月曜	総社1丁目4-8
季節料理 二合半	ランチ代50円引き	当日限り	11:30~14:00	日曜夜・月曜	総社2丁目15-14
久代屋ランドリー	ドライクリーニング10パーセント割引	当日限り	9:00~19:00	原則なし	真壁908
総社らあめん 鬼の城 一紅の豚骨	食事代金の5パーセント割引	当日限り	11:00~15:00 17:00~21:00	月曜	中央1-6-23
さぬき手打うどん笹山	一品追加	いつでも	11:00~19:00	なし	中央2-2-2
ストロベリーフィールズ	利用代金の10パーセント割引	当日限り	8:00~22:00	日曜	駅前2-3-101
坪井花店	10パーセント割引	いつでも	9:00~19:00	日曜	中央2-2-1
ながたや	5パーセントOFF 但しサービス品特価品除く	当日限り	10:00~20:00	不定休	総社1-5-10
ニュードレミファ総社店	ルーム利用料金1時間無料(2時間以上ご利用の方に限り) 1ドリンクオーダー制(有料)	いつでも	平日日曜12:00~2:00 金土祝前日 12:00~4:00	なし	中央4-2-102
延代 西店	店内商品525円以上お買い上げに付1ポイント付加致します	いつでも	8:00~18:00	日曜	総社1-2-3
橋本金物店	電動工具以外、5パーセント割引	いつでも	7:30~19:00	日曜	総社1-2-25
8番ラーメン総社	らーめんをご注文された方にギョーザ1皿100円で提供(230円の品) お持ち帰りはご利用いただけません	いつでも	11:00~20:50	水曜	真壁2122-3
備中南森林組合	3000円以上ご利用で50円割引	いつでも	8:30~17:15	土曜日曜	中央1-1-1
日の丸タクシー	タクシー券を使った楽しいプランを用意しています。 ご相談ください	いつでも	086-698-1288		総社40-7
ぶっかけうどん ふるいち 総社店	うどん一杯お食事につき50円割引 他の割引併用不可	いつでも	11:00~21:00	なし	総社100-1
ヘアサロン イリエ	5パーセント割引(消費税相当分)	当日限り	9:00~19:00	月曜 第1月火 第3日曜	中央2-17-2
ベーカリー トングウ	パン・焼菓子のみ5パーセント割引	当日限り	7:00~19:00	日曜	駅前1-2-3
ホームセンターおの	3000円以上お買い上げの方、200円引き	当日限り	9:00~19:00	水曜	中央3-11-109

共通エリア



共通 エリア	松美家	料理一品又は吸物サービス	いつでも	11:00~14:00	月曜	中央2-19-12
	メガネのはちや	お買い上げ価格より更に10パーセント割引	いつでも	9:30~19:00	木曜	中央4-20-110
	山谷商会	1点1000円以上現金お買い上げ50円引き 草刈機の歯、燃料、オイル、クワ、鎌	いつでも	8:30~17:30	月曜	中央2-9-26
	洋食の店ブーン	利用代金の5パーセント割引	いつでも	11:00~14:00 17:00~20:30	木曜	中央2-2-1
	理容 男爵	技術料5パーセント割引 愛カード併用不可	いつでも	9:00~19:00	月曜 第1月火 第3日曜	中央2-1-23
	両備ツアーズ総社支店	①粗品プレゼント/パッケージ旅行お申込、ご来店の上現金でお支払いください ②QUOカード500円分プレゼント(お一人様)/お一人様10万円以上のパッケージ旅行お申込、ご来店の上現金でお支払いください	いつでも	9:30~18:00	日曜・祝日 (年末年始)	中央4-1-106
	ろわーる どっと混む	5パーセント割引	いつでも	10:00~20:00	なし	中央1-6-18
東部	吉備路もてなしの館	ソフトクリーム代金 30円引き うどん定食またはそば定食、各500円です	当日限り	10:00~17:00(10~3月) 10:00~18:00(4~9月)	年末のみ	宿418
	くろひめ亭	コーヒー(ホット/アイス)50円引き	当日限り	10:00~16:00 15:30オーダーストップ	月曜	上林1046
	サンロード吉備路	ランチバイキング:1,350円→1,100円(※(水)レディースデー同額) ベーカリーショップ:飲料・ソフトクリーム50円引き(※ミニソフト除く) 売店:1,500円以上購入で5パーセント割引(※たばこ・酒除く)	当日限り 本人のみ	ランチ 11:00~14:00 (13:30最終受付) ベーカリーショップ 8:00~18:00 売店 8:00~21:00	なし	三須825-1
	シャンピニオン	利用代金の5パーセント割引(平日のみ)	いつでも	7:00~19:00	月曜	金井戸303-4
	食絆かないど	1500円以上ご利用で5パーセント割引	いつでも	11:00~14:00 17:00~22:00	不定休	金井戸190-1
	総社らあめん 鬼の城	食後のコーヒー1杯無料	当日限り	11:00~21:00	月曜	地頭片山5-1
	チカ美容室	いつでも商品ポイント10倍	いつでも	9:00~19:00	月曜 第3日曜	清音軽部734-3
	農マル園芸 吉備路農園	ホットコーヒー280円を150円で提供	当日限り	9:30~17:30	なし	西郡411-1
	星島商店	1000円以上お買い上げの方玉子1P100円で販売致します	当日限り	8:30~18:00	水曜・日曜 日曜は仕出しOK	清音軽部877
	山手マルシェ・きびきび亭	山手マルシェ(物販) 5パーセント割引 きびきび亭 ランチバイキング10パーセント割引	いつでも	山手マルシェ 9:00~17:00 きびきび亭(コーヒータイム) 11:00~14:30	12月31日 1月1~3日	岡谷25-1
西部	サントピア岡山総社	レストラン100円引き 大浴場100円引き ラウンジ50円引き	当日限り 本人のみ	レストラン 11:30~14:30(受付14時まで) 大浴場 10:00~22:00月曜は13:00から ラウンジ 9:00~18:00	なし	秦1215
昭和	シスター美容室	技術料消費税サービス	当日限り	9:00~19:00	月曜 第3日曜	美袋364
	つりぼり 穂里山	1組につき、さお1本又は魚一匹のみ200円引き 土日祭日営業 電話で確認ください 99-1550	いつでも	9:00~17:00	不定休	下倉2409-1

auショップ リブ総社 リブ21専門店街	携帯電話本体価格より30円割引 一部対象外の機種があり。他のキャンペーン併用不可	当日限り	10:00~20:00	なし	門田187 リブ 2階
ウイズ 雑貨 リブ21専門店街	5パーセント割引	当日限り	10:00~20:00	なし	門田187 リブ 1階
栢原商店リブ店	陳列商品に限り、5パーセント割引 ハッピーカードとの併用はできません	当日限り	10:00~20:00	なし	門田187 リブ 1階
吉備寿園 お茶・コーヒー リブ21専門店街	コーヒー豆・お茶のハカリ売り 10パーセント割引	当日限り	10:00~20:00	不定休	門田187 リブ 1階
コットンハウス アン 雑貨 リブ21専門店街	2000円以上お買い上げで粗品プレゼント	当日限り	10:00~20:00	なし	門田187 リブ 2階
サンスポーツ リブ21専門店街	店内商品10パーセント割引 特価品は除く	当日限り	10:00~20:00	なし	門田187 リブ 2階
サンセリテ 婦人服 リブ21専門店街	婦人服5パーセント割引 但しサービス品特価品除く	当日限り	10:00~20:00	不定休	門田187 リブ 2階
ジュエルダン リブ21専門店街	5パーセント割引 ただし、特価品、セール期間中は除く	いつでも	10:00~20:00	不定休	門田187 リブ 2階
シューズショップヨコタ リブ21専門店街	2000円以上の品5パーセント割引 学校規定品、赤札、特価品は除きます	いつでも	10:00~20:00	なし	門田187 リブ 1階
総社ランドリー リブ店 リブ21専門店街	ドライクリーニング10パーセント割引	いつでも	10:00~20:00	なし	門田187 リブ 1階
天満屋ハピータウン リブ総社店	当日宅配便210円 詳しくは1Fサービスカウンターまで	当日限り	当日宅配受付 10:00~12:00	なし	門田187 リブ 1階
ハッピーレストラン 天満屋ハピータウンリブ総社店内	食後のコーヒーもしくは紅茶一杯サービス	当日限り	10:00~15:00	なし	門田187 リブ 2階
パール 婦人服 リブ21専門店街	1万円以上お買い上げで1000円値引きします	いつでも	10:00~20:00	なし	門田187 リブ 1階
マキノカメラ リブ総社店 リブ21専門店街	L判プリント1000円以上で5パーセント割引	いつでも	10:00~20:00	なし	門田187 リブ 1階
ブティック マルイ 婦人服 リブ21専門店街	婦人服5パーセント割引 但し、サービス品は除く	当日限り	10:00~20:00	不定休	門田187 リブ 2階
ミズ 雑貨 リブ21専門店街	ポイントカード2倍押し	いつでも	10:00~20:00	なし	門田187 リブ 3階
よした薬局リブ店 リブ21専門店街	お買い上げ金額3000円以上 5パーセント割引(一部対象外)	いつでも	10:00~20:00	なし	門田187 リブ 1階

総社市産業部商工観光課

※エリア別に50音順で掲載しています。サービス内容が変更になっている場合がありますので、ご注意ください。

# 新総 生社市 活交 通

# 登録車

「それが、総社市新生活交通」

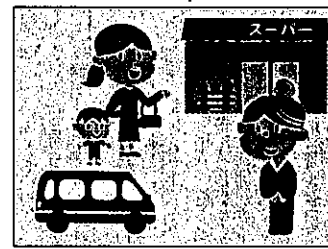
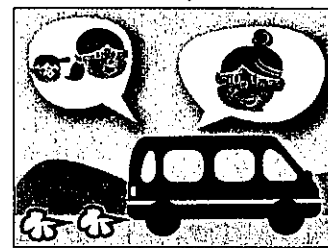
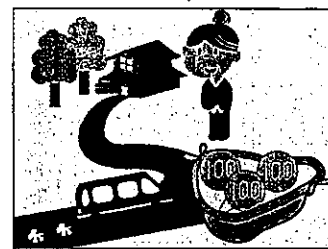

予約して、迎えに来てもらい、乗り合いで、目的地へ送ってもらう。



総社市新生活交通を利用するためには、

# 登録が必要です。

予約型で乗合方式のみんなの乗り物「総社市新生活交通」を利用するためには、事前の登録が必要です。

市内に住んでいる人であれば、だれでも、無料で登録できます。

登録方法は、下の記入例を参考に、左ページの登録票に必要なことを書いてください。書き終えたら、実線に沿って切り取り、折りたたんで封書にしてポストに投函してください。切手は貼らなくてかまいません。

3月から行う試行運行の利用にも登録は必要ですので、早めの登録をお願いします。

問い合わせ 交通政策課 (☎92-8249)

## 【記入例】

世帯のなかで、登録を希望する人すべてを記入してください

緊急の連絡が必要な場合に、使います。

障害者手帳を持っている人や介護認定を受けている人、小学生は、料金が減免されます。該当する項目を記入してください。なお、障害者手帳を持っている人は障害者手帳の写し、介護認定を受けている人は介護の保険証の写しを登録票に添付してください。

### 総社市新生活交通利用登録票

住所	郵便番号(719-1131) 総社市中央一丁目1番1号	電話番号	92-8200	
ふりがな 氏名	性別	生年月日	携帯電話番号	伝っておきたいこと 該当する数字を記入してください
そうじゃ いちろう 総社 一郎	男・女 男	明治 大正 昭和 平成 8年5月5日	090-0000-0000	障害者手帳 2 級 要支援 — 要介護 — 小学 — 年生
そうじゃ たらう 総社 太郎	男・女 男	明治 大正 昭和 平成 43年4月20日	090-0000-0000	障害者手帳 — 級 要支援 — 要介護 — 小学 — 年生
そうじゃ はなこ 総社 花子	男・女 女	明治 大正 昭和 平成 45年10月31日	090-0000-0000	障害者手帳 — 級 要支援 — 要介護 — 小学 — 年生
そうじゃ きびたらう 総社 吉備太郎	男・女 女	明治 大正 昭和 平成 13年11月29日	- ない -	障害者手帳 — 級 要支援 — 要介護 — 小学 3 年生
特記事項	家の前の道路が狭いため、送迎は〇〇さん宅の東でお願いします。			

※この登録票に記載されている個人情報、総社市新生活交通に関する目的以外には使用しません。

## 【封筒の作り方】

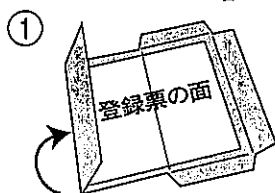

封筒部分を実線に沿って切り離し、登録面を巻くように線に沿って左側を折る。

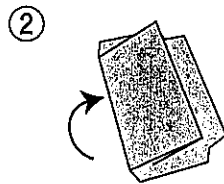

さらにもう1回、線に沿って左側を折る。

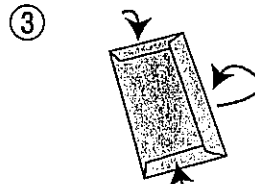

ひだの部分を折り返し、のりを塗り、ひだの部分に貼る。



封筒ができたら、ポストに投函。切手は貼らないでください。

実線に沿って切り取り、封書にしてポストに投函してください。切手は不要です。

のりづけ部分

たにおり

# 総社市新生活交通利用登録票

住所	郵便番号(      )	電話番号	
----	--------------	------	--

フリガナ氏名	性別	生年月日	携帯電話番号	伝えておきたいこと <small>該当する数字を記入してください</small>
-----	男・女	明治 大正 昭和 平成 年 月 日	— —	障害者手帳 ___級 要支援 ___ 要介護 ___ 小学 ___年生
-----	男・女	明治 大正 昭和 平成 年 月 日	— —	障害者手帳 ___級 要支援 ___ 要介護 ___ 小学 ___年生
-----	男・女	明治 大正 昭和 平成 年 月 日	— —	障害者手帳 ___級 要支援 ___ 要介護 ___ 小学 ___年生
-----	男・女	明治 大正 昭和 平成 年 月 日	— —	障害者手帳 ___級 要支援 ___ 要介護 ___ 小学 ___年生

特記事項	
------	--

※この登録票に記載されている個人情報は、総社市新生活交通に関する目的以外には使用しません。

のりづけ部分  
たにおり

(1) (2) (3)

お 留 心

実線に沿って切り取り、封書にしてポストに投函してください。切手は不要です。

のりつけ部分 ①

7 1 9 - 1 1 9 0

料金受取人払

総社局  
承認  
143号

差出有効期間  
平成31年3月  
31日まで  
(切手不要)

7 1 9 1 1 9 0



総社市役所  
交通政策課 行

18

総社市新生活交通登録票 在中

さ  
冊  
お  
り

さ  
冊  
お  
り

のりつけ部分 ②

のりつけ部分 ②

支 出 明 細 書

項 目	資料作成費				
金 額	38,880 円				
摘 要	議会報告資料				
支出明細	種 別	単 価	数 量	金 額	
	議会報告印刷	円		38,880 円	
		計			38,880 円
	支出明細 (調査旅費用)	目 的	場 所	期 日	人 員
				人	円
		計			

政務活動費 領収書写し 《平成29年度分》

【科目】（いずれか1つに○をつける）

調査研究費 研修費 広報費 広聴費 要請・陳情活動費  
 会議費 資料作成費 資料購入費 人件費 事務所費

金額	¥8,880 円
支払先	(株)エヌワイ企画
内容	議会報告資料

【領収書添付欄】注：領収書が重ならないように貼ってください。

領 収 証

No. \_\_\_\_\_

平成 29年 7月 5日

山口ひとし 様

広告・パンフレット制作・印刷

株式会社 **エヌワイ企画**  
 代表取締役 中 嘉

領収金額 ¥38,880

上記金額を正に受領いたしました。

本 部 / 佐賀市大財町丁目5-6  
 TEL(0952)40-7768(代)  
 武雄支店 / 武雄市武雄町大字富岡10794-7

但し、 として

品名	数量	単位	単価	金額
議会報告紙 No. 15				
A3判	800			736.000
4/1色				
1回折				
データ支給				
小計				36.000
消費税				2880
合計				738880

収入  
印紙

内 訳

現金	
小切手	
手形	



# 山口ひとし 議会報告 No.15

平成29年 夏

## 新庁舎建設 (市の拠点づくり)

6月中旬現在：進捗率30% (予定通り)

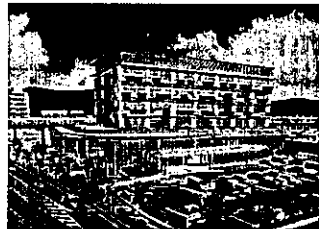

新庁舎完成予想

順調に工事が進む新庁舎建設 (来年3月完成予定)

## 武雄バイパス建設 (市東部のまちづくり)

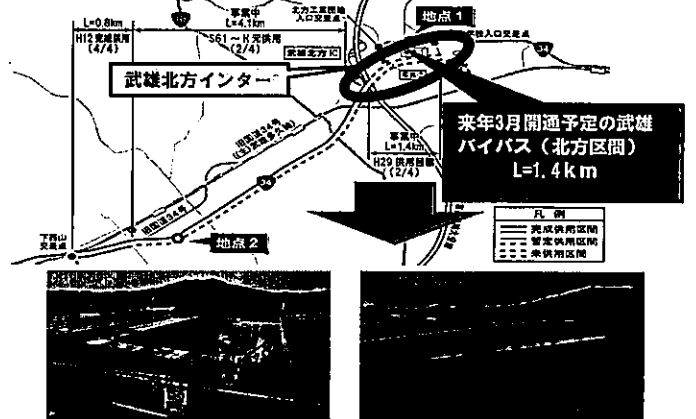

来年3月開通予定の武雄バイパス (北方区間) L=1.4km

来年3月末開通予定の武雄バイパス (工事中の北方区間)

## こども図書館建設 (子育て・教育)

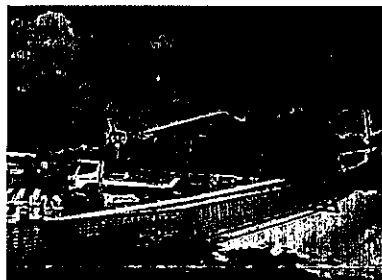

今年、10月オープン予定。  
武雄市図書館と併設。  
これからの武雄市のシンボルに!!

## 柏岳砂防事業 (安全安心のまちづくり)



工事が始まった砂防事業

## 6月議会より

### ● 一般会計補正予算の議出の主なもの

・武雄市新工業団地整備事業	5891万5千円	起業の進出や地場産業の増設を推進するため、新たな工業団地を整備する。東川登町袴野地区に約10ヘクタールの新工業団地造成、用地測量、基本設計、地質調査など。平成32年分譲予定。
・防災システム構築事業	2115万1千円	災害情報、避難所情報等の情報集約・共有・発信のための防災システムを構築する。(防災カメラの設置、市内8ヶ所) この定点カメラ及び防災システムを有効に活用。
・新庁舎情報システム構築事業	1億8000万円	新庁舎建設に伴い事務の高度化、効率化の為に情報システムを構築する。
・新庁舎整備事業	1億7000万円	新庁舎建設に伴い庁用器具類を購入する。
・病児・病後児保育施設整備事業	3299万4千円	病児等により集団保育が困難な子どもの一時的な保育を行うため、病児・病後児保育施設の新築経費に対して補助金を交付する。たけお保育園の敷地内に建設。

### ● 今議会 (6月議会) に於いて雇用創出、福祉の充実、子育て・教育、また、安全安心なまちづくりなどについての政策提案がありました。

#### 雇用創出について

雇用の創出は地方創生を進める上では欠かすことの出来ない重要課題。東川登町袴野地区に新工業団地の開発、造成を計画。約10ha (ヘクタール) の規模。平成32年の分譲開始に向けて測量、調査等に着手する。

#### 福祉の充実について

2025年には65歳以上の5人に1人が認知症になると言われる中、認知症サポーター養成講座を市内全中学校で開催、認知症と介護をテーマとした啓発イベントを開催し、市民の認知症への理解を深めていく。

#### 子育て・教育について

子育てと就労の両立を実現するため、たけお保育園の敷地内に病児・病後児保育施設を設置する。来年4月開園を目標に進めて行く。今年、10月オープン予定の『こども図書館』と合わせ、これまで以上に安心して楽しく子育てできる環境づくりを進める。

#### 安全安心なまちづくりについて

昨年の熊本地震を教訓に、ICTを活用してこれまで以上に行政と地域が災害情報を共有し、行政と地域の住民同士が連携して災害対応を行えるネットワーク作りを進める。また、市内、8か所 (全町) に防災カメラを設置し、より安全安心なまちづくりを目指す。



今年の夏も『ヒマワリ400本』が暑い夏を楽しませてくれます!!  
開花予定は7月20日ごろです。お楽しみに!!  
(川良地域資源保全会で取り組んでいます)

# 山口ひとしの6月議会 一般質問より

## 1) 交通事故防止について

**質問** 佐賀県は人口10万人あたりの交通事故の発生率が全国ワースト(全国で最悪)、しかも、5年連続。この武雄市における事故多発箇所はどこなのか?また、発生状況はどうなっているのか、質問した。

**答弁** 【担当部】昨年、平成28年中の市内の事故多発箇所(交差点)は①武雄物産館前交差点 ②白岩公園入口交差点 ③鳴瀬分道交差点 ④武雄高校西側交差点などの国道34号線沿いの主要な交差点で多く発生している。また、発生状況は高齢者や若者だけではなく、40代の事故原因者率も高い。原因別ではわき見など、運転者のちょっとした油断で発生する事故が多い。

**質問** 国道34号線沿いで事故が多いと言う事であるが、子ども達と一緒に取組む事故防止大作戦を実施したらどうか。34号線の34とゼロ作戦の0のゴロ合わせで340人体制の規模で交通事故防止大作戦の実施を提案したい。是非、市が先頭になって出来ないか、質問した。

**答弁** 【担当部】地域と一体となった交通安全運動の新たな取り組みとして、是非、実施に向けて協議をしていきたい。

【市長】子ども達と一緒に言うところは、私はいいアイデアだと思う。より注意喚起が出来、効果が望める。34号線という事で武雄町だけでなく、北方町とか武雄町以外の町に於いてもぜひ、関係機関と協議を進めていきたい。

### 【山口ひとし】

佐賀県が交通事故率、全国ワースト、5年連続。そのような中で毎年 いろんな事故防止活動が展開されていますが、皆さん交通安全と言う事に関して慣れっこになってしまっているところがある。違った形での事故防止活動と言う事で提案した340人規模の大作戦。武雄町には2校の小学校があり5,6年生はあと6~7年すれば実際にハンドルを握るような立場になる。子ども達が家庭において、お父さん、お母さん、おじいちゃん、おばあちゃん達に対して安全運転の呼び掛けも出来るはず、家族全員で交通安全の話が出来ることになる。このような取り組みをメディアを通して県民に広く情報発信していけば、いいPRになると思う。この武雄市から事故防止を発信していきたい。

**質問** 「ゾーン30」について『ゾーン30』とは、生活道路における歩行者等の安全な通行を確保することを目的とし、区域(ゾーン)を定めて最高速度30キロの速度規制をし、その他の安全対策を必要に応じて組み合わせ、速度規制や抜け道として通行する行為の抑制を図る生活道路の安全対策です。車道付近が5.5m以上の道路では事故件数も減少しているが、5.5m以下の道路(生活道路)における事故はなかなか減少していないのが実情。道路事情が厳しい武雄小、中学校付近での交通事故の発生状況はどうなっているのか質問した。

**答弁** 【担当部】武雄小、武雄中周辺での事故の発生は、過去5年間、子どもに関する事故は平成27年11月に1件発生している。

**質問** 子ども達に関する事故は5年間で1件ですが、武雄小周辺での一般の方の交通事故の発生状況を調査してみました。今年1月から5月末までの5ヶ月間で人身事故が4件、物損事故が16件も発生しています。そこで、武雄小を拠点とした区域を『ゾーン30』に指定して推進出来ないか、質問した。範囲は西側が山崎鮮魚店から円応寺へ通じる市道、北側が川良公民館の通り、東側が田代商店から八並の二本松商店までの市道、南側が二本松商店から山崎鮮魚店(小学校の下の市道)の範囲(案)。

**答弁** ゾーン30については、佐賀県公安委員会の指定になる。この取組みについては、地元の区長さんや関係者の方々と十分に協議しながら、関係機関が一体となった推進対策が必要である。指定が出来るとなれば、規制に関する標示等は警察で、また、路側帯の拡幅については道路管理者である市が行う。路側帯のカラー塗装(着色塗装)を進めていきたい。まずは、関係機関と協議をして進めていく。

【市長】『ゾーン30』については、この周辺の危険性は認識しているし、安全対策を求める声も保護者の方等からも直接聞いたりもする。この件は地元の同意が不可欠である。提案として、ぜひ市のほうから関係者の方へ協議を持ちかけていきたい。

### 【山口ひとし】

本当に交通事故はなかなか減らない、また、ドライバーのマナーが最近特に悪い。私も毎朝、子ども達の交通誘導をしているが、携帯電話をしながら、また、食事をしながらなどの運転が目立つ、マナーが悪い。こんな事もありました、子ども達が横断しようとしている時、車両が一旦停止したので“気をつけて”と言って子ども達を渡そうとした時、2台目の車両が反対車線をスピードを上げて通行して行ったのです。“あっ、撥ねられた”と思った。横断歩道の真ん中での出来事でした。その時、子どもが渡るのをちゅうちょしたから大事には至りませんでした。『あっ』と叫んだ出来事でした。このような状況から子ども達を守る為に地元と協議し、関係機関と一緒に通学路を含めた生活道路の安全対策を計画的に進め、ぜひ『ゾーン30』の指定をして推進していきたい。そして、交通事故の減少に努めたい。

## 2) 子育て支援について(放課後児童クラブの施設について)

**質問** たけお保育園が新築移転し、武雄保育所が昨年9月から武雄小の放課後児童クラブの施設として活用されている。旧運動場が保護者(送迎者)の駐車場となっているが出入り口が狭く、また、出入り口付近にプールがあり、夕方の迎え時は混雑もひどくなっている。児童の安全確保という面から整備の必要があると考える。担当部としてどのように現状を見ているのか、質問した。

**答弁** 児童の安全確保のためにも改修は必要と考えている。今後、現地を調査し必要に応じた安全対策を講じていく。

**質問** 施設の改築については、平成27年9月議会でも質問しているが、その時の答弁は、改築についての方針はアセットマネジメントの中で具体的に検討していくという事であったが、その後の進捗状況について質問した。

**答弁** 【市長】

基本方針に基づいて、現施設の耐震改修の費用、将来の児童数の推移そして、自治公民館などの周辺施設の利用等も含めて総合的に検討し、2年から3年を目途に策定していきたい。また、今ある所を改修するとかに限らず、幅広く検討すべきであると考えている。その中で、自治公民館は一つの有力な案と考える。地域の方も行きやすいような場所というところも考えていきたい。

### 【山口ひとし】

武雄児童クラブは現在、約130名が登録し、毎日、約70名が放課後を元気に、楽しく過ごしています。現施設も築44年が経過し、耐久性、耐震性についても問題があり、早めの対応が必要である。市としては2~3年で基本計画を策定するとの事であるが出来るだけ早く安全な施設で子ども達が過ごせるように今後も要望し続けていきたい。

支 出 明 細 書

項 目	資料購入費				
金 額	72,972 円				
摘 要	佐賀新聞, 西日本新聞				
支出明細	種 別	単 価	数 量	金 額	
	佐賀新聞	2,988 円	12	35,856 円	
	西日本新聞	3,093 円	12	37,116 円	
		計			72,972 円
支出明細 (調査旅費用)	目 的	場 所	期 日	人 員	金 額
				人	円
		計			

# 政 務 活 動 費

《 29 年度 》

【科 目】（ いずれかに○をつける。 ）

調査研究費    研修費    広報費    広聴費    要請・陳情活動費  
 会議費    資料作成費    資料購入費    人件費    事務所費

金 額	35856 円
支 払 先	佐賀新聞 北方販売店
内 容	新聞代

【領収書添付欄】

領 収 証

川 原 千 穂 様 No. \_\_\_\_\_

★35856-

但 新聞代 29/09 ~ 29/12  
 30年3月12日 上記正に領収いたしました

内 訳

税抜金額	
消費税額等(%)	

〒849-2201 佐賀県武雄市北方町志久2346-4  
 佐賀新聞北方販売店  
 廣瀬延寿  
 TEL(0954)36-3911

収入印紙

コクヨ ウケ-1097

政務活動費 領収書写し 《平成29年度分》

【科目】（いずれか1つに○をつける）

調査研究費 研修費 広報費 広聴費 要請・陳情活動費  
 会議費 資料作成費 資料購入費 人件費 事務所費

金額	37,116 円
支払先	岩崎新聞店
内容	西日本新聞購読料

【領収書添付欄】注：領収書が重ならないように貼ってください。

領 収 証

平成 20 年 3 月 31 日

新原豊彦 様

現金	円
小切手	
手形	
振込	

金額	7	7	2	9	7	2	円
----	---	---	---	---	---	---	---

佐賀新聞・朝日新聞・毎日新聞・産経新聞

**岩崎新聞店**

岩崎 宏 太

佐賀県武雄市山内町宮野91-178  
 TEL・FAX 0954-45-4606  
 取引銀行 佐賀銀行三間坂出張所  
 振込口座 普通 No. 3002085

印  
紙

但し H.29年4月～H.30年3月分  
 上記の金額正に領収致しました  
 佐賀新聞  
 西日本新聞

作費 35856 (2988×12)  
 西報 37116 (3093×12)

支 出 明 細 書

項 目	事務調査				
金 額	102,672円				
摘 要	プリンター、トナー代、インターネット利用料 事務用品代				
支出明細	種 別	単 価	数 量	金 額	
	プリンタートナー代	円		55,401円	
	インターネット利用料			17,170円	
	"			15,259円	
	プリンター代			10,190円	
	テレホンカード モバイル			4,452円	
	計				102,672円
支出明細 (調査旅費用)	目 的	場 所	期 日	人 員	金 額
				人	円
	計				

政務活動費 領収書写し 《平成29年度分》

【科目】（いずれか1つに○をつける）

調査研究費 研修費 広報費 広聴費 要請・陳情活動費  
 会議費 資料作成費 資料購入費 人件費 **事務所費**

金額	55401 円
支払先	(株) ソア-
内容	プリンター代金

【領収書添付欄】注：領収書が重ならないように貼ってください。

領 収 証

2017年 9月 / 日 No. 031625



山口 等 様

金額	¥	5	5	4	0	1	-
----	---	---	---	---	---	---	---

(内消費税相当額 )

但し プリンター代金として

上記金額正に受領しました。

現金   
 小切手



本 社 〒849-0037 佐賀市網島3丁目10番14 ☎0952(33)0694  
 唐 津 支 店 〒847-0022 唐津市鏡字宮の下4530-1 ☎0955(77)0694  
 伊万里営業所 〒848-0035 伊万里市二里町大里乙116 ☎0955(22)7440  
 武雄営業所 〒843-0001 武雄市朝日町大字甘久1325-1 ☎0954(23)6666  
 鳥栖営業所 〒841-0056 鳥栖市蔵上3丁目146番地 ☎0942(85)3030

政務活動費 領収書写し 《平成29年度分》

【科目】（いずれか1つに○をつける）

調査研究費 研修費 広報費 広聴費 要請・陳情活動費  
会議費 資料作成費 資料購入費 人件費 事務所費

金額	17,170 円
支払先	(株) ケーブルワン
内容	インターネット利用料

【領収書添付欄】注：領収書が重ならないように貼ってください。

※ 領収書 次ページ



843-0024

武雄市武雄町大字富岡 [REDACTED]

山口 等 様

[REDACTED]

### 2017年度分 お支払い証明書

お支払い日	お支払い金額
2017年04月25日	3,434
2017年05月25日	3,434
2017年06月26日	3,434
2017年07月25日	3,434
2017年09月25日	3,434
2017年10月25日	3,434
2017年11月27日	3,434
2017年12月25日	3,434
2018年01月25日	3,434
2018年02月26日	3,434
2017年度 お支払い合計	¥34,340

$$\cancel{\times} \quad 34,340 \text{円} \times \frac{1}{2} = 17,170 \text{円}$$

但、通信関連利用料（インターネット利用料・オプション料金等）として、お支払い頂いたことを証明いたします。

印  
紙

2018年3月7日

〒843-0023  
武雄市武雄町大字昭和360  
株式会社 ケーブルワン  
TEL:0120-80-7511 FAX:09



# 政 務 活 動 費

《 29 年度 》

【科 目】( いずれかに○をつける。 )

調査研究費    研修費    広報費    広聴費    要請・陳情活動費  
 会議費        資料作成費    資料購入費    人件費    事務所費

金 額	15,259 円
支 払 先	株式会社 Y-71ルワン
内 容	インターネット使用料

849-2204

武雄市北方町大字大崎 1 8 0 2 - 2

川原 千秋 様

( XXXXXXXXXX )

## 2017年度分 お 支 払 い 証 明 書

お支払い日	お支払い金額
2017年06月26日	4,298
2017年07月25日	4,298
2017年08月25日	4,298
2017年09月25日	4,298
2017年10月25日	216
2017年11月27日	216
2017年12月25日	4,298
2018年01月25日	4,298
2018年02月26日	4,298
2017年度 お支払い合計	¥30,518

次頁へ  
 続く

但、通信関連利用料（インターネット利用料・オプション料金等）として、  
お支払い頂いたことを証明いたします。



2018年3月9日

〒843-0023  
武雄市武雄町大字昭和360  
株式会社 ケーブルワン  
TEL:0120-80-7511 FAX:09



# 政 務 活 動 費

《 29 年度 》

【科 目】 ( いずれかに○をつける。 )

調査研究費    研修費    広報費    広聴費    要請・陳情活動費  
 会議費    資料作成費    資料購入費    人件費    事務所費

金 額	10190 円
支 払 先	ベスト電器 武雄店
内 容	プリンター (川原+秋分)

【領収書添付欄】

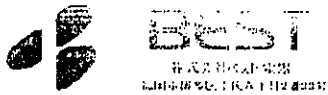

武雄店  
0954-22-3181  
御来店誠に有り難う御座います  
令頁又書

No. 2125-305-048781 [現金売]  
 2017/08/29 14:17  
 レジ担当:983490 藤村 祐子  
 販売担当:982871 田中 里香  
 会員 No:8927015780934  
 3194735017 LC11BK2PK 11  
 BRシステム 1:持帰 外08  
 会員様値引 (5%) ¥2,100  
 会員様値引計 ¥105  
 会員様値引計 ¥105  
 小計 ¥1,995  
 消費税 ¥2,154  
 合計 ¥2,154  
 (内消費税 ¥159)  
 現金お預り ¥2,154  
 お釣り ¥3,549  
 お釣り ¥1,395

打換伝票No. 2125-303-124646  
 B2125305048781B

商品の返品につきまして  
 必ずこのシートを  
 お持ち下さい。返品が  
 出来ません。但し開封  
 後は返品出来ません。  
 印紙税申告納  
 付につき博多  
 税務署承認済

★出張修理受付ダイヤル★  
 0120-130-807  
 (10:00~20:00)

【お問合せレシート番号】  
 2125-305-048781



武雄店  
0954-22-3181  
御来店誠に有り難う御座います

令頁又書 [現金売]  
 No. 2125-403-002741  
 2017/11/23 13:19  
 レジ担当:983533 松尾 三枝子  
 販売担当:983533 松尾 三枝子  
 会員No:8927015780934\*  
 3194735017 LC114PK 11  
 BRシステム 1:持帰 外08  
 会員様値引 (5%) ¥1,800  
 会員様値引計 ¥109  
 会員様値引計 ¥209  
 小計 ¥3,971  
 消費税 ¥4,288  
 税込計 ¥4,288  
 合計 ¥4,288  
 (内消費税 ¥317)  
 現金お預り ¥4,288  
 お釣り ¥10,008  
 お釣り ¥5,720

B2125403002741B

商品の返品につきまして  
 必ずこのシートを  
 お持ち下さい。返品が  
 出来ません。但し開封  
 後は返品出来ません。  
 印紙税申告納  
 付につき博多  
 税務署承認済

★出張修理受付ダイヤル★  
 0120-130-807  
 (10:00~20:00)

【お問合せレシート番号】  
 2125-403-002741



武雄店  
0954-22-3181  
御来店誠に有り難う御座います

令頁又書

No. 2125-404-004563 [現金売]  
 2018/01/20 18:10  
 レジ担当:983469 田崎 万代子  
 販売担当:983469 田崎 万代子  
 会員No:8927015780934\*  
 3194735017 LC114PK 11  
 BRシステム 1:持帰 外08  
 会員様値引 (5%) ¥4,180  
 会員様値引計 ¥209  
 0965081014 Bアンソ500ユカワリ ZZZ  
 社シヨ 1:持帰 外08  
 会員様値引計 ¥209  
 小計 ¥3,971  
 消費税 ¥4,288  
 税込計 ¥4,288  
 合計 ¥4,288  
 (内消費税 ¥277)  
 現金お預り ¥3,748  
 お釣り ¥10,750  
 お釣り ¥7,002

B2125404004563B

商品の返品につきまして  
 必ずこのシートを  
 お持ち下さい。返品が  
 出来ません。但し開封  
 後は返品出来ません。  
 印紙税申告納  
 付につき博多  
 税務署承認済

★出張修理受付ダイヤル★  
 0120-130-807  
 (10:00~20:00)

【お問合せレシート番号】  
 2125-404-004563

政務活動費 領収書写し 《平成29年度分》

【科目】（いずれか1つに○をつける）

調査研究費 研修費 広報費 広聴費 要請・陳情活動費  
 会議費 資料作成費 資料購入費 人件費 **事務所費**

金額	4,352 円
支払先	えんぴつ館
内容	テフテフ 石川他

【領収書添付欄】注：領収書が重ならないように貼ってください。

(株)ヤマサキ商事  
 事務用品・OA機器・文具・オフィス用品  
 印刷コピー業務・リユース品の専門販売  
**えんぴつ館**  
 武雄市朝日町大字甘久309-2  
 TEL: 0954-23-3800

領収証

\*\*\*\*\*  
 山口 尊 様  
 \*\*\*\*\*  
 2017/05/26 (金) 14:17

【合計】 ¥1,760-

(内消費税 ¥130)

但し、

上記正に領収いたしました。

この面を内側に折って  
保管して下さい。

M-001 R-1 担当:山口 弘子  
 RNo-10018801 SEQNo-100021061

=====  
 <お客様情報>  
 今回付加PT 16  
 今回使用PT 0  
 ★現在ポイント★ 637  
 =====

上記正に領収いたしました。

M-001 R-1 担当:山口 弘子  
 RNo-10018801 SEQNo-100021061

(株)ヤマサキ商事  
 事務用品・OA機器・文具・オフィス用品  
 印刷コピー業務・リユース品の専門販売  
**えんぴつ館**  
 武雄市朝日町大字甘久309-2  
 TEL: 0954-23-3800

領収証

\*\*\*\*\*  
 山口 尊 様  
 \*\*\*\*\*  
 2018/01/07 (日) 15:12

【合計】 ¥2,592-

(内消費税 ¥191)

但し、Ae 石川他

上記正に領収いたしました。

この面を内側に折って  
保管して下さい。

M-001 R-1 担当:レジ山崎秋子  
 RNo-10029082 SEQNo-100031521

【合計】 ¥2,592

=====  
 [現金] ¥2,592  
 [預り金] ¥2,600  
 [釣 銭] ¥8  
 =====

=====  
 <お客様情報>  
 今回付加PT 120  
 今回使用PT 0  
 ★現在ポイント★ 1116  
 =====

上記正に領収いたしました。

M-001 R-1 担当:レジ山崎秋子  
 RNo-10029082 SEQNo-100031521