

平成 31 / 年 4 月 9 日

武雄市長 小 松 政 様

（武雄市議会議長経由）

会派名 政策クラブ
代表者名 末藤正幸



政務活動費実績報告書

武雄市議会政務活動費の交付に関する条例施行規則第7条第1項の規定により、次のとおり平成30年度（4月16日以降）政務活動費の実績を報告します。

交 付 年 月 日	平成30年 5月 10日
文 書 番 号	武市総第 73 号
交 付 年 度	平 成 3 0 年 度
完 了 年 月 日	平成31年 3月 3日
交 付 決 定 金 額	275,000 円



平成 31 年 4 月 9 日

武雄市議会議長 杉原豊喜 様

会派名 政策クラブ

代表者名 末藤正幸



収 支 報 告 書

武雄市議会政務活動費の交付に関する条例施行規則第6条の規定により、次のとおり平成30年度(4月16日以降)政務活動費の収支を報告します。

1 収 入

政務活動費 275,000 円

2 支 出

項 目	金 額	備 考
調 査 研 究 費	0 円	
研 修 費	0	
広 報 費	49,680	議会報告
広 聴 費	0	
要請・陳情活動費	91,680	六角川洪水調整池提案活動
会 議 費	0	
資 料 作 成 費	0	
資 料 購 入 費	75,280	新聞購読料
人 件 費	0	
事 務 所 費	106,383	パソコン購入, 携帯電話等
計	323,023	

(注) 備考欄には、主たる支出の内訳を記載する。

3 残 額 0 円

支 出 明 細 書

項 目	広報費				
金 額	49,680 円				
摘 要	議会報告印刷代				
支出明細	種 別	単 価	数 量	金 額	
	議会報告印刷	円	1式	49,680円	
		計			49,680円
	支出明細 (調査旅費用)	目 的	場 所	期 日	人 員
				人	円
		計			

政務活動費 領収書写し
 《平成30年度分》(平成30年4月16日以降)

【科目】(いずれか1つに○をつける)

調査研究費 研修費 広報費 広聴費 要請・陳情活動費
 会議費 資料作成費 資料購入費 人件費 事務所費

金額	49,680 円
支払先	山口印刷株式会社
内容	議会報告印刷

【領収書添付欄】注：領収書が重ならないように貼ってください。

(H30.7.18 24,840.-
 H30.10.31 24,840.-
 合計 49,680.-)

領 収 証

010772

30年
 7月18日

未藤正幸 様

金額	4	9	6	8	0	円
----	---	---	---	---	---	---

(内消費税等)

但し

内 訳

現金		✓
小切手	/	
手形	/	
相殺		

(注) 領収証は金額訂正社印・取扱者印及び複写でないものは無効です。

収入印紙

上記金額正に領収致しました。
 毎度お引立ありがとうございます。

山口印刷株式会社

代表取締役 山口正幸

本社 佐賀県伊万里市二里町字里子30番地5
 ☎ 0955-22-5188(代) ☎ 0955-22-5189

受取者印



H31. 10. 31

議会報告印刷

領 収 証

011157

30年
10月21日

未藤 正幸 様

金額												円
			5	2	4	8	4	0				

(内消費税等)

但し

議会報告印刷代として

上記金額正に領収致しました。
毎度お引立ありがとうございます。

内 訳

現金		✓
小切手	/	
手形	/	
相殺		

(注) 領収証は金額訂正社印・取扱者印及び複写でないものは無効です。

収入印紙

受取者印

山口印刷株式会社

代表取締役 山 末 藤 正 幸

本社 佐賀県伊万里市二里西天里3-30-1 電話 0955-22-5188



あえとう正幸 議会報告

発行文責 市議会議員 末藤正幸
武雄市山内町大字犬走 5779-4
TEL・FAX 45-2857
携帯電話 090-7381-4208
平成 30 年 10 月 5 日 発行

9月一般会計補正予算 12億6865万円

今年は、近年になく台風が多く発生し、全国的に被害も多く発生いたしました。また、大阪や北海道での地震災害も発生し多くの方が被災されました。被災地におかれましては一日も早い復興をお祈りいたします。本市でも7月6日は大雨となり災害が多く発生しました。今議会にその災害復旧費として7億5539万円が計上されました。

◆9月定例会は、9月3日から9月21日まで19日間開催されましたのでご報告いたします。

まず、小松市長が、提案事項説明の発言をされました。その内容といたしまして、▼被災地の岡山県倉敷市に被災地支援として、本市職員を交代で派遣したそうです。大阪地震のブロック塀事故を受け、市内小中学校のブロック塀の調査を行い、早急に撤去など対応したとの事でした。また、本市でも7月豪雨で土砂災害が多く発生しているため、早急に災害復旧に取り組むための予算を計上したと説明がありました。▼雇用創出について、8月に市と武雄市地域雇用創造協議会を主体にハローワーク武雄と共同で「企業合同求人説明会」を開催し、104名の求職者と面談が行われたそうです。なお、10月には介護職に特化した求人説明会を、12月にはシニア世代を対象に働きたいシニアのための合同説明会を開催する予定であると説明がありました。▼西九州ハブ都市に向けた取組について、9月4日から40日間、長崎空港と本市をつなぐ予約制乗合タクシー「武雄温泉すいすいタクシー」の試験運行を実施されています。(以上市長提案事項説明より抜粋)

◆9月議会に提出された議案のうち決算認定議案を除く議案は、全て原案の通り可決致しました。平成29年度決算認定議案については、閉会中の10月下旬に一般会計、11月上旬に特別会計の決算審査特別委員会を、それぞれ3日間開催し審査が行われます。

◇◇ 条例改正議案の主なもの ◇◇

☆『武雄市税条例の一部を改正する条例』⇒地方税法の一部改正に伴うもので、主な改正のみ報告。

《1. 市民税関係》

(1) 給与所得控除・公的年金等控除の一部を基礎年金控除に振替えることに伴い、非課税限度額を10万円引上げる改正 〈施行日平成33年1月1日〉

- | | |
|-------------------------|--------------------|
| ア 障がい者、未成年者、寡婦又は寡夫 | 合計所得金額 125万円⇒135万円 |
| イ 均等割のみを課すべき者(扶養者なしの場合) | 合計所得金額 28万円⇒38万円 |
| ウ 所得割を課すべき者(扶養者なしの場合) | 合計所得金額 35万円⇒45万円 |

(2) 基礎控除の改正

ア 基礎控除を 10 万円引上げる。 33 万円⇒43 万円

イ 控除額が逡減・消失する仕組みを設け、下記の通りになります。

(合計所得金額)		(基礎控除額)
2,400 万円以下	⇒	43 万円
2,400 万円超 2,450 万円以下	⇒	29 万円
2,450 万円超 2,500 万円以下	⇒	15 万円
2,500 万円超	⇒	適用なし

《2. たばこ税関係》

(1) 製造たばこ区分として新たに加熱式たばこが加えられた。(平成 30 年 10 月 1 日施行)

(2) 市たばこ税の税率の改正

①一般紙巻きたばこ 税率を 1000 本につき 1,290 円引上げる。 激変緩和と消費税率引き上げ予定を考慮し3回に分けて実施されます。

期 間	税 率 (1000 本につき)
~H30.9.30	5,262 円
H30.10.1~H32.9.30	5,692 円
H32.10.1~H33.9.30	6,122 円
H33.10.1~	6,552 円

②旧 3 級品に係る特別税率の経過措置を平成 31 年 9 月 30 日まで延長される。平成 31 年 10 月 1 日以降は一般紙巻きたばこと同額となる。

◇◇ 平成 30 年度一般会計 9 月補正予算の概要 ◇◇

◎平成 30 年度一般会計 6 月補正予算総額 12 億 6865 万円

【歳出】の主なもの

《民生費関係》

☆保育士等就職支援事業 230 万 4 千円 ⇒市内の教育・保育施設に保育士等として就職する方に対し、就職支援補助金を交付するもの。(常勤職員 10 万円、非常勤職員 5 万円、転入準備金 10 万円)

☆介護職員就職支援事業 280 万 2 千円 ⇒市内の介護施設等に介護職員として就職する方に対し、就職支援補助金を交付するもの。(常勤職員 10 万円、非常勤職員 5 万円、転入準備金 10 万円)

《教育費関係》

☆塚崎の大楠保存整備事業 2700 万円 ⇒市の天然記念物「塚崎の大楠」の保護を図るもの。
(土地購入費 2700 万円)

☆体育施設維持管理事業 2595 万 3 千円 ⇒利用者の安全確保のため、緊急的な対応が必要となった施設の改修を行うもの。

(山内中央公園ｽﾀｰｼｯｸ-天井改修工事 2242 万 1 千円、北方ｽﾀｰｼｯｸ-雨漏り修繕工事 353 万 2 千円)

《災害復旧》

☆災害復旧費 7 億 5539 万 9 千円⇒7 月降雨災害(農林、土木等補助事業及び単独事業 125 ヶ所分)

「市政に対するご意見、要望などお聞かせください」

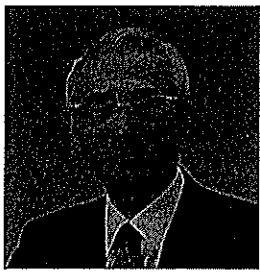

あえとう正幸 議会報告

発行文責 市議会議員 末藤正幸
武雄市山内町大字犬走 5779-4
TEL・FAX 45-2857
携帯電話 090-7381-4208
平成 30 年 6 月 25 日 発行

小松政市長、12月の市長選に再出馬表明。

5月7日、新庁舎開庁し、5月12日は「明治維新150年記念秋田竿燈祭り IN 武雄」が開催され8万人の見物客が来られ空前の人出を記録し、事故トラブルもなく、大成功で終わりました。今後、武雄市民訪問団を秋田市に派遣し、同市と交流をさらに深めて行く計画で御座います。

6月4日から6月20日まで17日間、新庁舎の新議場で最初の議会、6月定例会が開催されました。議場が新しくなり、気が引き締まりました。

まず、小松市長が、今、議会の一般質問の答弁で、「1期目は土台作り、2期目はこれを生かして武雄の元気づくり、活気づくりを進めていく」と決意を述べ、今年、12月実施される武雄市長選挙に再出馬の意向を表明されました。(平成30年12月16日投開票)

小松市長は就任以来、教育政策を一丁目一番地として取組まれ、子ども図書館の建設や、子どもの福祉の充実では、子どもの貧困対策について積極的に取組まれ、他市をリードして事業を展開されました。また、高齢者福祉のさらなる充実にも取組まれ、今年度予算に高齢者の元気づくりを目指した「高齢者福祉パッケージ」、事業費3億円を計上されました。

さらに、4年後の、新幹線長崎ルート開業を見据え、本市が西九州のハブ都市を目指す事が重要と、市長主導で今年度から、ハブ都市に向けた事業を展開していくと、力強く発言されました。

6月議会に提出された議案は、全て原案の通り可決したので、その主な内容をご報告いたします。

◇◇ 条例改正議案の主なもの ◇◇

☆『武雄市税条例の一部を改正する条例』⇒生産性向上特別措置法の改正に伴うもので、市が認定した先端設備等導入計画に基づき償却資産について、3年間課税免除とし設備投資を図る。

☆『武雄市放課後児童健全育成事業の設備及び運営に関する基準を定める条例の一部を改正する条例』⇒放課後児童健全育成事業の設備及び運営に関する基準の一部改正に伴うもので、放課後児童支援員の基礎資格等についての改正です。学歴など問わないものとなります。

①教員免許取得者で有れば、更新がなされていない場合でも基礎資格を満たすことを明確化するため、規定を「教職員免許法に規定する免許状を有する者」に改正。

②「5年以上放課後児童健全育成事業に従事した者であって、市長が適当と認めたもの」を追加。

☆『武雄市都市公園設置条例の一部を改正する条例』⇒都市公園法施行令の一部改正に伴うもので、公園内の運動施設の設置に関する基準が緩和されたもので、運動施設の占める割合を、市の条例で「100分の50以下」に定めるものです。

◇◇ 平成 30 年度一般会計6月補正予算の概要 ◇◇

◎平成 30 年度一般会計 6 月補正予算 総額 1 億 7 7 8 4 万 1 千円

【歳出】の主なもの

《総務費関係》

- ☆キッズウィーク PR 事業 31 万 7 千円 ⇒国が進めるキッズウィーク実施に向けて市内企業や店舗、学校等へ周知活動を行い、保護者の皆さんの参加を推進するもの。 期間 10 月 5 日(金)~8 日(月)
- ☆ありがとう秋田竿燈まつり市民訪問団派遣事業 450 万円 ⇒市民訪問団を秋田市に派遣するもので、児童派遣は 8 月 4 日から 6 日まで、市内小学校 11 校を対象。市民派遣は 10 月 20 日から 22 日までの予定で武雄市在住 65 歳以上が対象。(後日、公募)
- ☆コミュニティ助成事業 100 万円 ⇒宝くじ収益金を財源に、コミュニティ活動備品の整備等に対して補助金を交付するもの。(袴野区伝統浮立の用具の整備)

《民生費関係》

- ☆放課後児童対策事業 330 万 3 千円 ⇒武雄児童クラブ施設について、施設整備計画の方向性を決定していくにあたり、現施設での利用が可能か、耐震診断等の調査を実施するもの。
- ☆子ども・子育て支援体制整備総合推進事業 10 万円 ⇒保育士・放課後児童クラブ支援員確保のため、保育士等資格を有している方を対象に研修会を開催し、再就職を支援するもので、潜在保育士等の再就職支援のための研修講師の謝金等。

《農林業費関係》

- ☆さが園芸農業者育成対策事業 △2880 万円 ⇒補助金の県事業から国庫事業への組み替え。
- ☆産地パワーアップ事業 1 億 1168 万 8 千円 ⇒産地力の強化、新規就農者の確保、収穫量の増加を図るため、生産技術高度化施設(低コスト耐候性ハウス)の整備に伴う費用に対して補助金を交付するもの。事業実施主体(施設胡瓜環境制御型耐候性ハウス組合。嬉野市含)

《教育費関係》

- ☆学校以外の場における教育機会の確保等に関する調査研究事業 376 万円 ⇒不登校児童生徒サポーターを配置し、タブレット端末を生かしながら、不登校児童生徒の習熟度に応じた学習環境を整備するもの。(文科省調査研究委託事業)
- ☆学習上の支援機器等教材活用評価研究事業 61 万 4 千円 ⇒障がいのある児童の学びの充実のため、障がいの状態や特性等踏まえた教材やタブレット端末を活用した適切な指導を実施し、特別支援教育を推進するもの。(文科省調査研究委託事業) 実施校 西川登小学校

◇◇ 人事議案 ◇◇

- ☆「農業委員会委員の任命について」 ⇒武雄市農業委員会委員 19 名の任命について、議会に同意を求められ、全会一致で 19 名を同意しました。

山内町関係 ⇒○川内正美氏(犬走)

○山口武美氏(今山)

「市政に対するご意見、要望などお聞かせください」

支 出 明 細 書

項 目	事務所費				
金 額	106,383円				
摘 要	デスクトップパソコン1台, インターネット, 携帯電話				
支出明細	種 別	単 価	数 量	金 額	
	デスクトップ パソコン	円	1台	48,600円	
	インターネット		1式	16,038	
	携帯電話		1式	41,745	
		計			106,383
支出明細 (調査旅費用)	目 的	場 所	期 日	人 員	金 額
				人	円
		計			

政務活動費 領収書写し
 《平成30年度分》(平成30年4月16日以降)

【科目】(いずれか1つに○をつける)

調査研究費 研修費 広報費 広聴費 要請・陳情活動費
 会議費 資料作成費 資料購入費 人件費 **事務所費**

金額	48,600 円
支払先	有限会社 アイティワン
内容	パソコン(デスクトップ)購入

【領収書添付欄】注：領収書が重ならないように貼ってください。

(97,200 ÷ 2 = 48,600)

領収証

No.

末藤 正幸 様

H31 年 1 月 21 日

金額	¥ 97,200 -
----	------------

内 消費税等	
現金	
小切手	

但 パソコン代とシ

上記正に領収いたしました



HISAGO 780

佐賀県武雄市山内町大字三間坂甲13038-2
 有限会社 アイティワン
 代表取締役 犬塚 浩之
 TEL (0954) 45-6173
 FAX (0954) 45-6177



政務活動費 領収書写し
《平成30年度分》(平成30年4月16日以降)

【科目】(いずれか1つに○をつける)

調査研究費 研修費 広報費 広聴費 要請・陳情活動費
会議費 資料作成費 資料購入費 人件費 事務所費

金額	16,038 円
支払先	株式会社テレビ九州
内容	インターネット

【領収書添付欄】注：領収書が重ならないように貼ってください。

別添付

末藤 正幸 様

領収明細書

摘要		金額	引落日
平成 30 年 4 月	インターネット利用料 (8Mコース)	2,916	平成 30 年 4 月 25 日
平成 30 年 5 月	インターネット利用料 (8Mコース)	2,916	平成 30 年 5 月 25 日
平成 30 年 6 月	インターネット利用料 (8Mコース)	2,916	平成 30 年 6 月 25 日
平成 30 年 7 月	インターネット利用料 (8Mコース)	2,916	平成 30 年 7 月 25 日
平成 30 年 8 月	インターネット利用料 (8Mコース)	2,916	平成 30 年 8 月 27 日
平成 30 年 9 月	インターネット利用料 (8Mコース)	2,916	平成 30 年 9 月 25 日
平成 30 年 10 月	インターネット利用料 (8Mコース)	2,916	平成 30 年 10 月 25 日
平成 30 年 11 月	インターネット利用料 (8Mコース)	2,916	平成 30 年 11 月 26 日
平成 30 年 12 月	インターネット利用料 (8Mコース)	2,916	平成 30 年 12 月 25 日
平成 31 年 1 月	インターネット利用料 (8Mコース)	2,916	平成 31 年 1 月 25 日
平成 31 年 2 月	インターネット利用料 (8Mコース)	2,916	平成 31 年 2 月 25 日
平成 31 年 3 月	インターネット利用料 (8Mコース)	2,916	平成 31 年 3 月 25 日
合 計		34,992	

上記、金額を引落日にご指定の口座より正に領収いたしました。

平成31年4月2日



佐賀県嬉野市嬉野町大字下野甲760-2

株式会社 **テレピカ**



TEL 0954-20-2550

FAX 0954-20-2550

2,916 ÷ 2 × 11ヶ月 = 16,038,-

政務活動費 領収書写し
《平成30年度分》(平成30年4月16日以降)

【科目】(いずれか1つに○をつける)

調査研究費 研修費 広報費 広聴費 要請・陳情活動費
会議費 資料作成費 資料購入費 人件費 事務所費

金額	41,745 円
支払先	NTTファイナンス株式会社
内容	携帯電話

【領収書添付欄】注：領収書が重ならないように貼ってください。

H30.6月 4,553.-
 7 4,558.-
 8 4,527.-
 9 4,459.-
 10 4,462.-
 11 4,186.-
 12 5,000.-
 H31.1 5,000.-
 2月 5,000.-

 合計 41,745円



〒849-2301
武雄市山内町 大字犬走5779-4

末藤 正幸 様



019043201003267375

発行会社 NTTファイナンス株式会社
料金センター
お問合せ先 0800-333-0091
受付時間 9:00~17:00
(土・日・祝日・年末年始を除く)
〒812 福岡市博多区住吉
-0018 4-29-22 ドコモ住吉ビル

8515A01040001-

電話料金等ご利用料金証明書

電話番号等 - -

年月分	ご利用金額	支払年月日	記 事
2018年 4月分	9,301円	2018年 4月 8日	ドコモご利用分 一括請求によるお支払 クレジットカードによるお支払
2018年 5月分	8,934円	2018年 5月 9日	ドコモご利用分 一括請求によるお支払 クレジットカードによるお支払
2018年 6月分	9,107円	2018年 6月 8日	ドコモご利用分 一括請求によるお支払 クレジットカードによるお支払
2018年 7月分	9,116円	2018年 7月 8日	ドコモご利用分 一括請求によるお支払 クレジットカードによるお支払
2018年 8月分	9,054円	2018年 8月 8日	ドコモご利用分 一括請求によるお支払 クレジットカードによるお支払
2018年 9月分	8,918円	2018年 9月 8日	ドコモご利用分 一括請求によるお支払 クレジットカードによるお支払
2018年10月分	8,925円	2018年10月 8日	ドコモご利用分 一括請求によるお支払 クレジットカードによるお支払
2018年11月分	8,372円	2018年11月 8日	ドコモご利用分 一括請求によるお支払 クレジットカードによるお支払
2018年12月分	10,201円	2018年12月 8日	ドコモご利用分 一括請求によるお支払 クレジットカードによるお支払
2019年 1月分	10,248円	2019年 1月10日	ドコモご利用分 一括請求によるお支払 クレジットカードによるお支払
2019年 2月分	11,852円	2019年 2月 8日	ドコモご利用分 一括請求によるお支払 クレジットカードによるお支払
2019年 3月分	10,407円	2019年 3月 8日	ドコモご利用分 一括請求によるお支払 クレジットカードによるお支払
合計	114,435円		

- ※1 各通信サービス提供会社側でポイント充当等により、請求金額を相殺した場合、「ご請求金額なし」と表示されます。
- ※2 本書は、一括請求回線単位のご利用料金、または、クレジットカード払いによるご利用料金を記載したものであり、料金のお支払額を証明しているものではありません。
- ※3 各通信サービス提供会社名の記載がない料金は、NTTファイナンスご利用料金となります。

2019年 4月 4日

NTTファイナンス株式会社



〒108-0075 東京都港区港南1-2-70

内訳項目 金額 (円) BREAKDOWN BY CATEGORY (YEN)	内訳金額 (円) AMOUNT (YEN)	内訳等詳細 (DETAILS OF BREAKDOWN)	税区分 (TAX)
◆		ご利用期間 (5/1~5/31)	
◇基本使用料 (計) 2,700	2,700	カケホーダイプラン (スマホ/タブ) iPhone	合 算
◇通話料・通信料 (計) 175	105	Xi・SMS通信料	5月ご利用分 合 算
	70	他社接続サービス通信料 [Xi]	5月ご利用分 合 算
		ナビダイヤル等	
◇パケット定額料等 (計) 2,900	3,500	XiデータSパック (小容量) 定額料	合 算
	-600	ずっとドコモ割プラス (料金割引)	合 算
	0	(参考) 当月ご利用データ量	1.1G (通信速度制限含む) 合 算
◇その他ご利用料金等 (計) -469	300	spモード利用料	合 算
	666	AppleCare+ for iPhone 利用料	非対象等
	500	dヒッツ (500円) 利用料	合 算
	300	ドコモWi-Fi利用料 (spモード)	合 算
	-300	永年キャンペーン割引料 (ドコモWi-Fi)	合 算
	-1,917	月々サポート適用額	本回線は19回目の適用 (全24回) 内 税
	2	ユニバーサルサービス料/基本	1番号あたり2円のご請求となります 合 算
	-20	eビリング割引料	5月請求分 合 算
◇端末等代金分割支払金 3,277	3,277	端末等代金分割支払金	19回目のご請求です。(全24回) 非対象等
		ご請求は2018年11月請求迄で、分割支払金残額は	16,385円です。
◇消費税等相当額 (計) 524	524	消費税等相当額 (合計)	合算表示の料金合計 × 8%
◇合計 9,107	9,107	合計 $\div 2 = 4,553.5$	
		<NTTドコモからのお知らせ>	
		○継続利用期間は、5月末で	18年2か月となりました。
		○カケホーダイ/ライトプランご契約期間は5月末で	8か月となりました。
		○ポイントのお知らせ	
		今月のご利用金額に対する獲得ポイントは、	40です。
		(ポイント進量の対象になるご利用金額は、	4,712円です。)
		※その他の獲得ポイントはWEBをご確認ください。	
		○ステージのお知らせ	
		5月末のステージは、	プラチナステージです。
		※その他のステージ情報はWEBをご確認ください。	
		○個別にご請求のファミリー割引グループ電話番号。	(2018年5月31日現在)
		◆	

内訳項目 BREAKDOWN BY CATEGORY (YEN)	金額 (円)	内訳金額 (円) AMOUNT (YEN)	内訳等詳細 (DETAILS OF BREAKDOWN)	税区分 (TAX)
◆			ご利用期間 (6/1~6/30)	
◇基本使用料 (計)	2,700	2,700	カケホーダイプラン (スマホ/タブ) iPhone	合 算
◇通話料・通信料 (計)	183	183	Xi・SMS通信料	6月ご利用分 合 算
◇パケット定額料等 (計)	2,900	3,500	XiデータSパック (小容量) 定額料	合 算
		-600	ずっとドコモ割プラス (料金割引)	合 算
		0	(参考) 当月ご利用データ量	0.6G (通信速度制限含む) 合 算
◇その他ご利用料金等 (計)	-469	300	spモード利用料	合 算
		666	AppleCare+ for iPhone利用料	非対象等
		500	dヒッツ (500円) 利用料	合 算
		300	ドコモWi-Fi利用料 (spモード)	合 算
		-300	永年キャンペーン割引料 (ドコモWi-Fi)	合 算
		-1,917	月々サポート適用額	本回線は20回目の適用 (全24回) 内 税
		2	ユニバーサルサービス料/基本	1番号あたり2円のご請求となります 合 算
		-20	eピリング割引料	6月請求分 合 算
◇端末等代金分割支払金	3,277	3,277	端末等代金分割支払金	20回目のご請求です。(全24回) 非対象等
			ご請求は2018年11月請求迄で、分割支払金残額は	13,108円です。
◇消費税等相当額 (計)	525	525	消費税等相当額 (合計)	合算表示の料金合計×8%
◇合計	9,116	9,116	合計	≒2=4558-
			<NTTドコモからのお知らせ>	
			○継続利用期間は、6月末で	18年3か月となりました。
			○カケホーダイ/ライトプランご契約期間は6月末で	9か月となりました。
			○ポイントのお知らせ	
			今月のご利用金額に対する獲得ポイントは、	40です。
			(ポイント進呈の対象になるご利用金額は、	4,790円です。)
			※その他の獲得ポイントはWEBをご確認ください。	
			○ステージのお知らせ	
			6月末のステージは、	プラチナステージです。
			※その他のステージ情報はWEBをご確認ください。	
			○個別にご請求のファミリー割引グループ電話番号。	(2018年6月30日現在)
			◆	

内訳項目 金額 (円) BREAKDOWN BY CATEGORY (YEN)	内訳金額 (円) AMOUNT (YEN)	内訳等詳細 (DETAILS OF BREAKDOWN)	税区分 (TAX)
		ご利用期間 (7/1~7/31)	
◇基本使用料 (計) 2,700	2,700	カケホーダイプラン (スマホ/タブ) iPhone	合 算
◇通話料・通債料 (計) 126	96	Xi・SMS通債料	7月ご利用分 合 算
	30	他社接続サービス通債料 [Xi]	7月ご利用分 合 算
		ナビダイヤル等	
◇パケット定額料等 (計) 2,900	3,500	Xiデータパック (小容量) 定額料	合 算
	-600	ずっとドコモ割プラス (料金割引)	合 算
	0	(参考) 当月ご利用データ量	1.5G (通信速度制限含む) 合 算
◇その他ご利用料金等 (計) -469	300	spモード利用料	合 算
	666	AppleCare+ for iPhone利用料	非対象等
	500	dヒッツ (500円) 利用料	合 算
	300	ドコモWi-Fi利用料 (spモード)	合 算
	-300	永年キャンペーン割引料 (ドコモWi-Fi)	合 算
	-1,917	月々サポート適用額	本回線は21回目の適用 (全24回) 内 税
	2	ユニバーサルサービス料/基本	1番号あたり2円のご請求となります 合 算
	-20	eビリング割引料	7月請求分 合 算
◇端末等代金分割支払金 3,277	3,277	端末等代金分割支払金	21回目のご請求です。(全24回) 非対象等
		ご請求は2018年11月請求迄で、分割支払金残額は	9,831円です。
◇消費税等相当額 (計) 520	520	消費税等相当額 (合計)	合算表示の料金合計×8%
◇合計 9,054	9,054	合計 $\div 2 = 4,527$	
		<NTTドコモからのお知らせ>	
		○継続利用期間は、7月末で	18年4か月となりました。
		○カケホーダイ/ライトプランご契約期間は7月末で	10か月となりました。
		○ポイントのお知らせ	
		今月のご利用金額に対する獲得ポイントは、	40です。
		(ポイント進呈の対象になるご利用金額は、	4,703円です。)
		※その他の獲得ポイントはWEBをご確認ください。	
		○ステージのお知らせ	
		7月末のステージは、	プラチナステージです。
		※その他のステージ情報はWEBをご確認ください。	
		○個別にご請求のファミリー割引グループ電話番号。	(2018年7月31日現在)

内訳項目 金額 (円) BREAKDOWN BY CATEGORY (YEN)	内訳金額 (円) AMOUNT (YEN)	内訳等詳細 (DETAILS OF BREAKDOWN)	税区分 (TAX)
		ご利用期間 (8/1~8/31)	
◇基本使用料 (計) 2,700	2,700	カケホーダイプラン (スマホ/タブ) iPhone	合算
◇パケット定額料等 (計) 2,900	3,500	XiデータSバック (小容量) 定額料	合算
	-600	ずっとドコモ割プラス (料金割引)	合算
	0	(参考) 当月ご利用データ量	0.8G (通信速度制限含む)
◇その他ご利用料金等 (計) -469	300	spモード利用料	合算
	666	AppleCare+ for iPhone利用料	非対象等
	500	dヒッツ (500円) 利用料	合算
	300	ドコモWi-Fi利用料 (spモード)	合算
	-300	永年キャンペーン割引料 (ドコモWi-Fi)	合算
	-1,917	月々サポート適用額	本回線は22回目の適用 (全24回)
	2	ユニバーサルサービス料/基本	1番号あたり2円のご請求となります
	-20	eピリング割引料	8月請求分
◇端末等代金分割支払金 3,277	3,277	端末等代金分割支払金	22回目のご請求です。(全24回)
		ご請求は2018年11月請求迄で、分割支払金残額は	6,554円です。
◇消費税等相当額 (計) 510	510	消費税等相当額 (合計)	合算表示の料金合計×8%
◇合計 8,918	8,918	合計 $\div 2 = 4,459$	
		<NTTドコモからのお知らせ>	
		○継続利用期間は、8月末で	18年5か月となりました。
		○カケホーダイ/ライトプランご契約期間は8月末で	11か月となりました。
		○ポイントのお知らせ	
		今月のご利用金額に対する獲得ポイントは、	40です。
		(ポイント進呈の対象になるご利用金額は、	4,607円です。)
		※その他の獲得ポイントはWEBをご確認ください。	
		○ステージのお知らせ	
		8月末のステージは、	プラチナステージです。
		※その他のステージ情報はWEBをご確認ください。	
		○個別にご請求のファミリー割引グループ電話番号。	(2018年8月31日現在)

内訳項目 金額 (円) BREAKDOWN BY CATEGORY (YEN)	内訳金額 (円) AMOUNT (YEN)	内訳等詳細 (DETAILS OF BREAKDOWN)	税区分 (TAX)
		ご利用期間 (9/1~9/30)	
◇基本使用料 (計) 2,700	2,700	カケホーダイプラン (スマホ/タブ) iPhone	合 算
◇通話料・通債料 (計) 6	6	Xi・SMS通債料 9月ご利用分	合 算
◇パケット定額料等 (計) 2,900	3,500	XiデータSバック (小容量) 定額料	合 算
	-600	ずっとドコモ割プラス (料金割引)	合 算
	0	(参考) 当月ご利用データ量 1.6G (通信速度制限含む)	合 算
◇その他ご利用料金等 (計) -469	300	spモード利用料	合 算
	666	AppleCare+利用料 (最終月)	非対象等
	500	dヒッツ (500円) 利用料	合 算
	300	ドコモWi-Fi利用料 (spモード)	合 算
	-300	永年キャンペーン割引料 (ドコモWi-Fi)	合 算
	-1,917	月々サポート適用額 本回線は23回目の適用 (全24回)	内 税
	2	ユニバーサルサービス料/基本 1番号あたり2円のご請求となります	合 算
	-20	eピリング割引料 9月請求分	合 算
◇端末等代金分割支払金 3,277	3,277	端末等代金分割支払金 23回目のご請求です。(全24回) ご請求は2018年11月請求迄で、分割支払金残額は 3,277円です。	非対象等
◇消費税等相当額 (計) 511	511	消費税等相当額 (合計) 合算表示の料金合計×8%	
◇合計 8,925	8,925	合計 $\frac{1}{2} = 4,462.5$	
		<NTTドコモからのお知らせ>	
		○継続利用期間は、9月末で 18年6か月となりました。	
		○カケホーダイ/ライトプランご契約期間は9月末で 12か月となりました。	
		○ポイントのお知らせ 今月のご利用金額に対する獲得ポイントは、 40です。 (ポイント進呈の対象になるご利用金額は、 4,613円です。)	
		※その他の獲得ポイントはWEBをご確認ください。	
		○ステージのお知らせ 9月末のステージは、 プラチナステージです。 ※その他のステージ情報はWEBをご確認ください。	
		○個別にご請求のファミリー割引グループ電話番号。 (2018年9月30日現在) [REDACTED]	

内訳項目 金額 (円) BREAKDOWN BY CATEGORY (YEN)	内訳金額 (円) AMOUNT (YEN)	内訳等詳細 (DETAILS OF BREAKDOWN)	税区分 (TAX)
		ご利用期間 (10/1~10/31)	
◇基本使用料 (計) 2,700	2,700	カケホーダイプラン (スマホ/タブ) iPhone	合 算
◇通話料・通信料 (計) 111	21	Xi・SMS通信料	10月ご利用分 合 算
	90	他社接続サービス通信料・[Xi]	10月ご利用分 合 算
		ナビダイヤル等	
◇パケット定額料等 (計) 2,900	3,500	XiデータSパック (小容量) 定額料	合 算
	-600	ずっとドコモ割プラス (料金割引)	合 算
	0	(参考) 当月ご利用データ量	1.7G (通信速度制限含む) 合 算
◇その他ご利用料金等 (計) -1,135	300	spモード利用料	合 算
	500	dヒッツ (500円) 利用料	合 算
	300	ドコモWi-Fi利用料 (spモード)	合 算
	-300	永年キャンペーン割引料 (ドコモWi-Fi)	合 算
	-1,917	月々サポート適用額	本回線は24回目の適用 (全24回) 内 税
	2	ユニバーサルサービス料/基本	1番号あたり2円のご請求となります 合 算
	-20	eピリング割引料	10月請求分 合 算
◇端末等代金分割支払金 3,277	3,277	端末等代金分割支払金	24回目のご請求です。(全24回) 非対象等
		ご請求は2018年11月請求迄で、分割支払金残額は	0円です。
◇消費税等相当額 (計) 519	519	消費税等相当額 (合計)	合算表示の料金合計×8%
◇合計 8,372	8,372	合計 ≒ 2 = 4,186-	
		<NTTドコモからのお知らせ>	
		○継続利用期間は、10月まで	18年7か月となりました。
		○カケホーダイ/ライトプランご契約期間は10月まで	1年1か月となりました。
		○ポイントのお知らせ	
		今月のご利用金額に対する獲得ポイントは、	40です。
		(ポイント進呈の対象になるご利用金額は、	4,628円です。)
		※その他の獲得ポイントはWEBをご確認ください。	
		○ステージのお知らせ	
		10月末のステージは、	プラチナステージです。
		※その他のステージ情報はWEBをご確認ください。	
		○個別にご請求のファミリー割引グループ電話番号。	(2018年10月31日現在)

内訳項目 金額 (円) BREAKDOWN BY CATEGORY (YEN)	内訳金額 (円) AMOUNT (YEN)	内訳等詳細 (DETAILS OF BREAKDOWN)	税区分 (TAX)
		ご利用期間 (11/1~11/30)	
◇基本使用料 (計) 2,700	2,700	カケホーダイプラン (スマホ/タブ) iPhone	合 算
◇通話料・通信料 (計) 64	24	Xi・SMS通信料	11月ご利用分 合 算
	40	他社接続サービス通信料 [Xi]	11月ご利用分 合 算
		ナビダイヤル等	
◇パケット定額料等 (計) 3,900	3,500	XiデータSバック (小容量) 定額料	合 算
	-600	ずっとドコモ割プラス (料金割引)	合 算
	1,000	スピードモード/1GB追加オプション利用料	超過分は1回分です。 合 算
	0	(参考) 当月ご利用データ量	3.0G (通信速度制限含む) 合 算
◇その他ご利用料金等 (計) 2,782	300	spモード利用料	合 算
	625	ケータイ補償 iPhone&iPad750 [日割]	11/6~11/30 合 算
	-625	ケータイ補償サービス初回申込割引料 [日割]	11/6~11/30 合 算
	50	ケータイお探しサービス利用料	合 算
	-50	ケータイお探しサービス初回申込割引料	合 算
	500	dヒッツ (500円) 利用料	合 算
	300	ドコモWi-Fi利用料 (spモード)	合 算
	-300	永年キャンペーン割引料 (ドコモWi-Fi)	合 算
	2,000	登録等手数料 (Xi)	合 算
	2	ユニバーサルサービス料/基本	1番号あたり2円のご請求となります 合 算
	-20	eピリング割引料	11月請求分 合 算
◇消費税等相当額 (計) 755	755	消費税等相当額 (合計)	合算表示の料金合計×8%
◇合計 10,201	10,201	合計 $\div 2 = 5,100 \rightarrow 5,000.-$	
		<NTTドコモからのお知らせ>	
		○継続利用期間は、11月末で	18年8か月となりました。
		○カケホーダイ/ライトプランご契約期間は11月末で	1年2か月となりました。
		○ポイントのお知らせ	
		今月のご利用金額に対する獲得ポイントは、	70です。
		(ポイント進呈の対象になるご利用金額は、	7,406円です。)
		※その他の獲得ポイントはWEBをご確認ください。	
		○ステージのお知らせ	
		11月末のステージは、	プラチナステージです。
		※その他のステージ情報はWEBをご確認ください。	
		○個別にご請求のファミリー割引グループ電話番号。	(2018年11月30日現在)

内訳項目 金額 (円) BREAKDOWN BY CATEGORY (YEN)	内訳金額 (円) AMOUNT (YEN)	内訳等詳細 (DETAILS OF BREAKDOWN)	税区分 (TAX)
		ご利用期間 (12/1~12/31)	
◇基本使用料 (計) 2,700	2,700	カケホーダイプラン (スマホ/タブ) iPhone	合 算
◇通話料・通信料 (計) 9	9	Xi・SMS通信料	12月ご利用分 合 算
◇パケット定額料等 (計) 2,900	3,500	XiデータSパック (小容量) 定額料	合 算
	-600	ずっとドコモ割プラス (料金割引)	合 算
	0	(参考) 当月ご利用データ量	1.1G (通信速度制限含む) 合 算
◇その他ご利用料金等 (計) -1,071	300	spモード利用料	合 算
	750	ケータイ補償 iPhone&iPad750	合 算
	-146	ケータイ補償サービス初回申込割引料 [日割]	12/1~12/6 合 算
	50	ケータイお探しサービス利用料	合 算
	-50	ケータイお探しサービス割引料	合 算
	500	dヒッツ (500円) 利用料	合 算
	300	ドコモWi-Fi利用料 (spモード)	合 算
	-300	永年キャンペーン割引料 (ドコモWi-Fi)	合 算
	-2,457	月々サポート適用額	本回線は1回目の適用 (全24回) 内 税
	2	ユニバーサルサービス料/基本	1番号あたり2円のご請求となります 合 算
	-20	eピリング割引料	12月請求分 合 算
◇端末等代金分割支払金 5,151	5,151	端末等代金分割支払金	1回目のご請求です。(全24回) 非対象等
		ご請求は2020年12月請求迄で、分割支払金残額は	118,427円です。
◇消費税等相当額 (計) 559	559	消費税等相当額 (合計)	合算表示の料金合計×8%
◇合計 10,248	10,248	合計 $\div 2 = 5,124 \rightarrow 5,000-$	
		<NTTドコモからのお知らせ>	
		○継続利用期間は、12月末で	18年9か月となりました。
		○カケホーダイ/ライトプランご契約期間は12月末で	1年3か月となりました。
		○ポイントのお知らせ	
		今月のご利用金額に対する獲得ポイントは、	40です。
		(ポイント進呈の対象になるご利用金額は、	4,720円です。)
		※その他の獲得ポイントはWEBをご確認ください。	
		○ステージのお知らせ	
		12月末のステージは、	プラチナステージです。
		※その他のステージ情報はWEBをご確認ください。	
		○個別にご請求のファミリー割引グループ電話番号。	(2018年12月31日現在)
		[Redacted]	

内訳項目 BREAKDOWN BY CATEGORY (YEN)	金額 (円)	内訳金額 (円) AMOUNT (YEN)	内訳等詳細 (DETAILS OF BREAKDOWN)	税区分 (TAX)
			ご利用期間 (1/1~1/31)	
◇基本使用料 (計)	2,700	2,700	カケホーダイプラン (スマホ/タブ) iPhone	合算
◇通話料・通信料 (計)	350	30	Xi・SMS通信料	1月ご利用分 合算
		320	他社接続サービス通信料 [Xi]	1月ご利用分 合算
			ナビダイヤル等	
◇パケット定額料等 (計)	3,900	3,500	Xiデータパック (小容量) 定額料	合算
		-600	ずっとドコモ割プラス (料金割引)	合算
		1,000	スピードモード/1GB追加オプション利用料	超過分は1回分です。 合算
		0	(参考) 当月ご利用データ量	2.5G (通信速度制限含む) 合算
◇その他ご利用料金等 (計)	-925	300	spモード利用料	合算
		750	ケータイ補償 iPhone & iPad 750	合算
		50	ケータイお探しサービス利用料	合算
		-50	ケータイお探しサービス割引料	合算
		500	dヒッツ (500円) 利用料	合算
		300	ドコモWiFi利用料 (spモード)	合算
		-300	永年キャンペーン割引料 (ドコモWiFi)	合算
		-2,457	月々サポート適用額	本回線は2回目の適用 (全24回) 内税
		2	ユニバーサルサービス料/基本	1番号あたり2円のご請求となります 合算
		-20	おピリング割引料	1月請求分 合算
◇端末等代金分割支払金	5,149	5,149	端末等代金分割支払金	2回目のご請求です。(全24回) 非対象等
			ご請求は2020年12月請求迄で、分割支払金残額は	113,278円です。
◇消費税等相当額 (計)	678	678	消費税等相当額 (合計)	合算表示の料金合計×8%
◇合計	11,852	11,852	合計 $\div 2 = 5,926 \rightarrow 5,000.-$	
			<NTTドコモからのお知らせ>	
			○継続利用期間は、1月末で	18年10か月となりました。
			○カケホーダイ/ライトプランご契約期間は1月末で	1年4か月となりました。
			○ポイントのお知らせ	
			今月のご利用金額に対する獲得ポイントは、	50です。
			(ポイント進呈の対象になるご利用金額は、	5,887円です。)
			※その他の獲得ポイントはWEBをご確認ください。	
			○ステージのお知らせ	
			1月末のステージは、	プラチナステージです。
			※その他のステージ情報はWEBをご確認ください。	
			○個別にご請求のファミリー割引グループ電話番号。	(2019年1月31日現在)

内訳項目 金額 (円) BREAKDOWN BY CATEGORY (YEN)	内訳金額 (円) AMOUNT (YEN)	内訳等詳細 (DETAILS OF BREAKDOWN)	税区分 (TAX)
		ご利用期間 (2/1~2/28)	
◇基本使用料 (計) 2,700	2,700	カケホーダイプラン (スマホ/タブ) iPhone	合 算
◇通話料・通帳料 (計) 12	12	Xi・SMS通帳料	2月ご利用分 合 算
◇パケット定額料等 (計) 2,900	3,500	XiデータSパック (小容量) 定額料	合 算
	-600	ずっとドコモ割プラス (料金割引)	合 算
	0	(参考) 当月ご利用データ量	1.7G (通信速度制限含む) 合 算
◇その他ご利用料金等 (計) -925	300	spモード利用料	合 算
	750	ケータイ補償 iPhone&iPad750	合 算
	50	ケータイお探しサービス利用料	合 算
	-50	ケータイお探しサービス割引料	合 算
	500	dヒッツ (500円) 利用料	合 算
	300	ドコモWi-Fi利用料 (spモード)	合 算
	-300	永年キャンペーン割引料 (ドコモWi-Fi)	合 算
	-2,457	月々サポート適用額	本回線は3回目の適用 (全24回) 内 税
	2	ユニバーサルサービス料/基本	1番号あたり2円のご請求となります 合 算
	-20	eリビング割引料	2月請求分 合 算
◇端末等代金分割支払金 5,149	5,149	端末等代金分割支払金	3回目のご請求です。(全24回) 非対象等
		ご請求は2020年12月請求迄で、分割支払金残額は	108,129円です。
◇消費税等相当額 (計) 571	571	消費税等相当額 (合計)	合算表示の料金合計×8%
◇合計 10,407	10,407	合計 $\div 2 = 5,203.5 \rightarrow 5,000.-$	
		<NTTドコモからのお知らせ>	
		○継続利用期間は、2月末で	18年11か月となりました。
		○カケホーダイ/ライトプランご契約期間は2月末で	1年5か月となりました。
		○ポイントのお知らせ	
		今月のご利用金額に対する獲得ポイントは、	40です。
		(ポイント進呈の対象になるご利用金額は、	4,869円です。)
		※その他の獲得ポイントはWEBをご確認ください。	
		○ステージのお知らせ	
		2月末のステージは、	プラチナステージです。
		※その他のステージ情報はWEBをご確認ください。	
		○個別にご請求のファミリー割引グループ電話番号。	(2019年2月28日現在)

支 出 明 細 書

項 目	要請・陳情活動費				
金 額	91,680.- 円				
摘 要	六角川洪水調整池の提案活動				
支出明細	種 別	単 価	数 量	金 額	
	旅費	円	1式	73,580 円 /	
	宿泊費		"	18,100 /	
		計			91,680 /
支出明細 (調査旅費用)	目 的	場 所	期 日	人 員	金 額
				人	円
	計				

政務活動費 領収書写し
 《平成30年度分》(平成30年4月16日以降)

【科目】(いずれか1つに○をつける)

調査研究費 研修費 広報費 広聴費 **要請・陳情活動費**
 会議費 資料作成費 資料購入費 人件費 事務所費

金額	73,580 円
支払先	ウェルネット株式会社
内容	旅費

【領収書添付欄】注：領収書が重ならないように貼ってください。

取扱明細兼領収書 (お客様控え)

発券日 2018年11月17日
 070717 武雄温泉駅前通り店

時間 08時57分
 お支払い金額 73,580 円(税込)

ANA(全日本空輸株式会社)

お客様氏名
 お客様電話番号 *****

下記予約を承っております。
 全1名 全2旅程分の金額です。
 出発日 便名 区間 出発時刻 出発日 便名 区間 出発時刻
 11/21 ANA246 福岡 -羽田 0940 11/22 ANA253 羽田 -福岡 1245

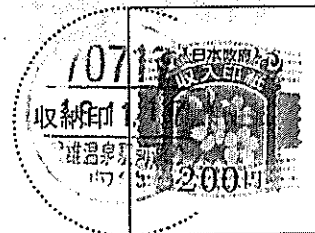

お支払い後の返金は当店ではお受けできません。お支払い内容に関しては下記へ直接お問い合わせください。

お問合わせ先： 国内線予約案内センター
 電話： 0570-029-222 受付時間： 06:30-22:00
 東京03-6741-8800 大阪06-7637-8800
 札幌011-726-8800 福岡092-752-8800 沖縄098-861-8800

収納代行会社
 ウェルネット株式会社

この明細は大切に保管してください。

政務活動費 領収書写し
 《平成30年度分》(平成30年4月16日以降)

【科目】(いずれか1つに○をつける)

調査研究費 研修費 広報費 広聴費 **要請・陳情活動費**
 会議費 資料作成費 資料購入費 人件費 事務所費

金額	18,100 円
支払先	センチュリオンホテル
内容	宿泊費

【領収書添付欄】注：領収書が重ならないように貼ってください。

122394

領収書
RECEIPT

発行日
ISSUED 2018/11/22 2:24:41

お名前
NAME 山口 昌宏 様

領収金額
RECEIVED THE SUM OF ¥18,100

(上記金額には消費税が含まれております。)

印
紙

CENTURION HOTEL GRAND

AKASAKA
センチュリオンホテル グランド赤坂

〒107-0052 東京都港区赤坂3丁目19番3号

TEL : 03-6435-5226 FAX : 03-6435-5227



お名前
NAME 山口 昌宏 様

部屋番号
ROOM NO.

512

到着日
ARRIVAL

18/11/21

出発日
DEPARTURE

18/11/22

発行日
ISSUED

18/11/21

宿泊人数
PERSONS

1

CENTURION HOTEL GRAND

AKASAKA
センチュリオンホテル グランド赤坂

〒107-0052 東京都港区赤坂3丁目19番3号

TEL : 03-6435-5226 FAX : 03-6435-5227

日付 DATE	摘要 DESCRIPTION	単価 PRICE	数量 Q'TY	金額 AMOUNT	お支払い PAID	消・奉 TAX SV	備考 REMARKS
18/11/21	ご宿泊代	17,900	1	17,900		**	
	現金	18,100	1	0	18,100		
	宿泊税			200			
					ご利用金額 AMOUNT TOTAL	ご入金金額 PAID TOTAL	ご請求金額 BALANCE DUE
					18,100	18,100	0

ありがとうございました。またのご利用をお待ち申し上げます。

Thank you for your staying with us.
 We hope we may have pleasure of saving you again.

平成30年12月4日

武雄市議会議長 杉原豊喜 様

政策クラブ 山口昌宏



報 告 書

下記のとおり、要望等の活動を行いましたので、関係書類を添えて報告いたします。

記

- ・期 間 平成30年11月21日(水)～22日(木) 2日間
- ・訪問先 別紙書類のとおり
- ・目 的 六角川洪水調整池の提案

11月21日(水) 六角川調整池 要望活動

役職	氏名	廻順	時間		備考
10月11日 国土交省 1Fロビー	13:50集合		13:50	~ 14:50	首都圏事務所 青山
国土交通大臣	石井 啓一	4F	自然体	~	14:00~14:25に自然体で回ります。
国土交通副大臣	大塚 高司	4F ①	14:30	~ 14:45	[担務] 災害、土地・建設産業、水管理・国土保全、住宅、鉄道、自動車、国際、気象
水管理・国土保全局長	塚原 浩一	1F	自然体	~	14:00~14:25に自然体で回ります。
水管理・国土保全局 治水課長	井上 智夫	1F	自然体	~	
水管理・国土保全局 流域減災推進室長	矢崎 剛吉	1F		~	
水管理・国土保全局 企画専門官	森久保 司	1F		~	
■財務省 守衛室	15:20集合		15:20	~ 15:50	首都圏事務所 富地
財務大臣	麻生 太郎	2F	地方課 渡し	~	
財務副大臣	うえの 賢一郎	2F		~	[担務] 主計局、理財局、政策金融
財務副大臣	鈴木 馨祐	2F ②	15:30	~ 15:45	★アポ [担務] 主税局、関税局、国際局
財務大臣政務官	伊佐 進一	2F	地方課 渡し	~	
財務大臣政務官	渡辺 美智太郎	2F		~	
主計局長	太田 充	2F		~	
主計局 次長	阪田 涉	2F		~	[担務] 調査課、農林水産課、国土交通係、防衛係、公共事業包括係、調整係
主計局 主計官(国交省、公共事業)	岩佐 理	1F		~	
■自民党本部 1Fロビー	16:05集合		16:05	~ 16:40	首都圏事務所 青山
自民党 幹事長	三階 俊博		室渡し	~	
自民党 幹事長代行	萩生田 光一	③	16:15	~ 16:30	★アポ
自民党 総務会長	加藤 勝信		室渡し	~	
自民党 政務調査会長	岸田 文雄		室渡し	~	
■議員会館					
国会議員	足立 敏之	参議 501号室	16:45	~ 17:00	

※要望活動後、佐賀県選出国会議員との打合せ

首都圏事務所 青山[携帯]

活動時間 14:00 ~ 17:30

- 六角川洪水調整池の新規着手について
- 事前防災のための治水関連事業の予算増額について



平成30年7月6日 越水状況



平成30年7月6日 河川状況



提 案 書

六角川洪水調整池の新規着手について



■武雄市橘町内 六角川越水状況及び応急対策状況（平成30年7月）

平成30年11月

佐 賀 県 武 雄 市

目 次

提案趣旨	1
提案項目	3
出水狀況写真	5

提 案 趣 旨

武雄市を流れる六角川は、日頃より特段の配慮を頂き、河川改修や河川維持工事等の治水事業により、着実に河川の安全度が向上していることに対し、関係各位のご尽力の賜物であると流域住民を代表しまして深く感謝申し上げます。

武雄市では、7月の豪雨で六角川の水位の急激な上昇により越水が発生し、堤防の決壊には至りませんでした。下流6か所の内水排水ポンプ停止の要請がなされ、地元住民の避難はもとより多くの市民に不安を与えたところです。

六角川上流部に計画されている洪水調整池が完成していれば、水位の低下が図られ、脅威が軽減できたのではないかと考えております。

近年、豪雨や台風が多く発生し、被害も甚大化しており、

「安全で安心なまちづくり」を実現し、地域の発展をもたらす治水事業の役割は極めて重要で、沿川住民の大きな期待を担っています。災害が起きてからでは遅く、事前防災が重要と考えております。

このような環境下にあることをご賢察いただき、六角川の治水事業促進のため、次の項目について提案いたしますので、早期実現へ向けて特段のご配慮を賜りますようお願い申し上げます。

なお、武雄市としましても円滑なる事業の促進を図るため、地元における諸課題の解決へ向け協力体制を確立し、対処する所存でございます。

提 案 項 目

- 1 近年頻発する多様な自然災害に事前に備えるため、必要な治水対策、土砂災害対策、河川管理の耐震化や老朽化対策のための治水関連事業予算を大幅に増額すること。
- 2 六角川における大雨時の河川水位を調整するための、上流部に計画されている洪水調整池の新規着手を図ること。

六角川洪水調整池

- ◆貯水容量: 約300~400万 m^3
- ◆貯水面積: 約16ha(約600m × 約300m)
- ◆満水時の水深: 約40m~60m

至 武雄IC

至 嬉野IC

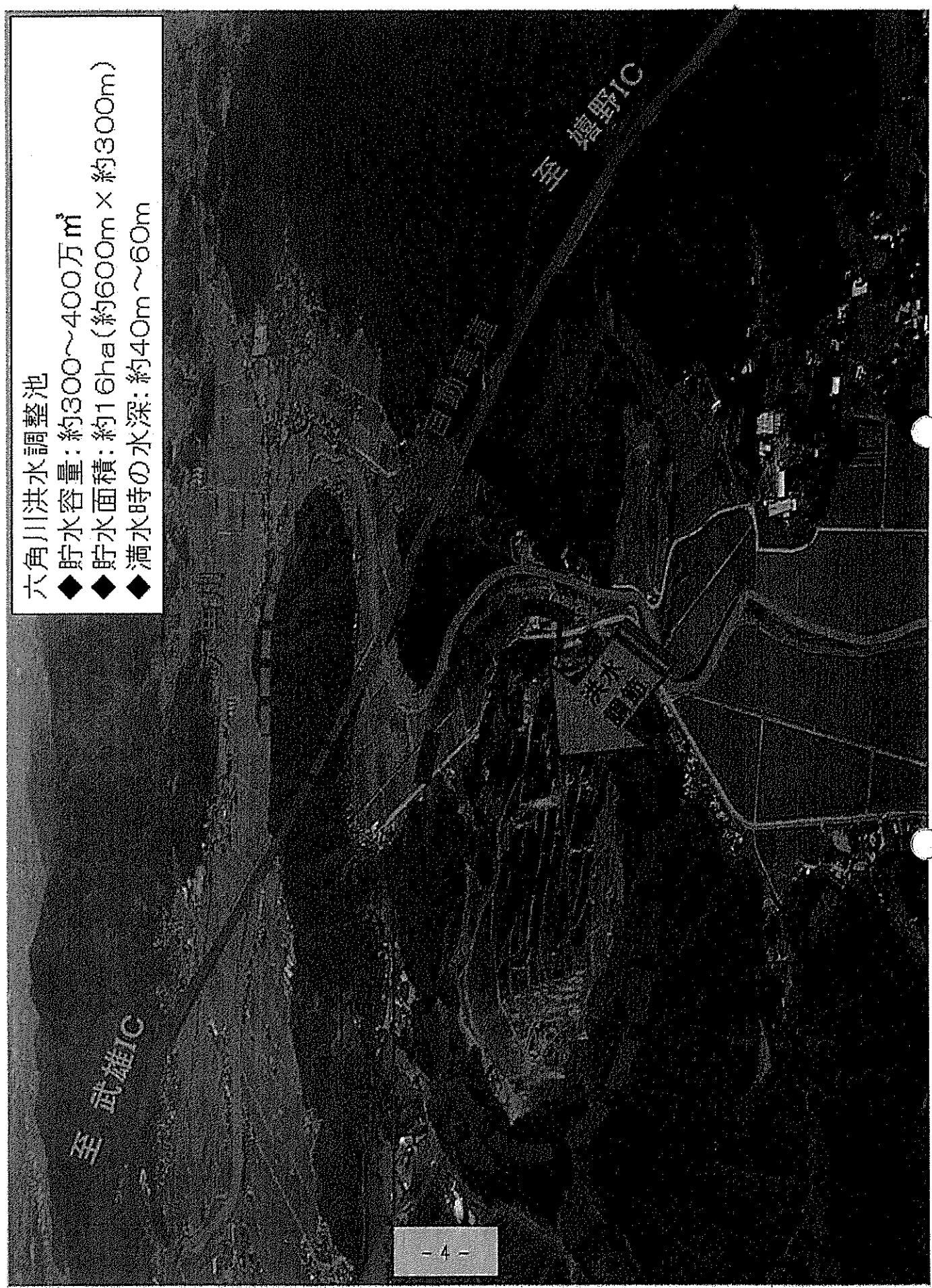

①平成30年7月豪雨 六角川越水状況（橘町大日地区）

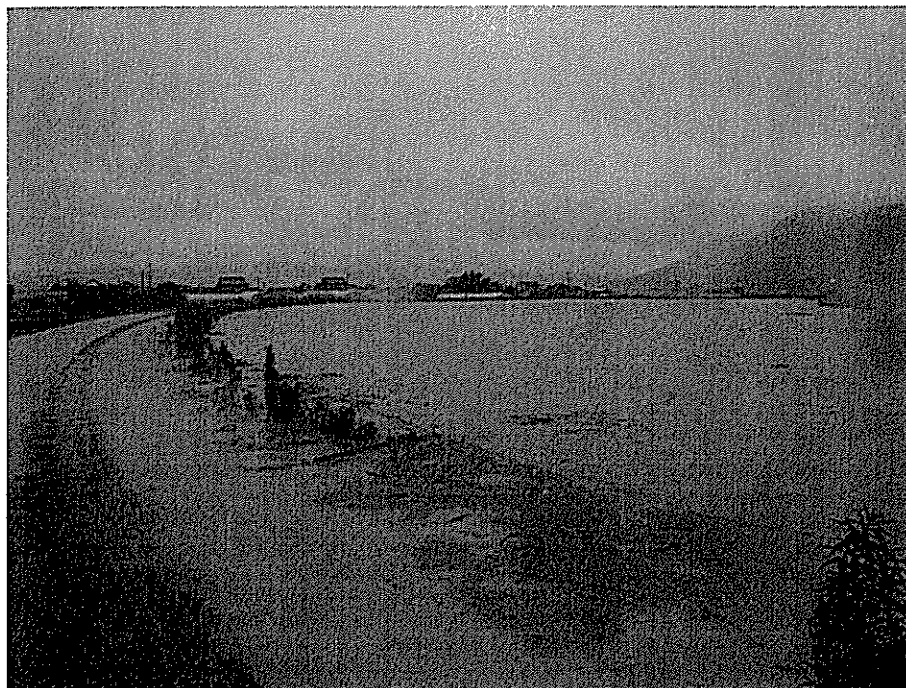

②平成30年7月豪雨 六角川越水状況（橘町大日地区）



③平成30年7月豪雨 六角川上流部氾濫状況（東川登町北永野地区）



④平成30年7月豪雨 六角川上流部氾濫状況（東川登町北永野地区 永野橋付近）

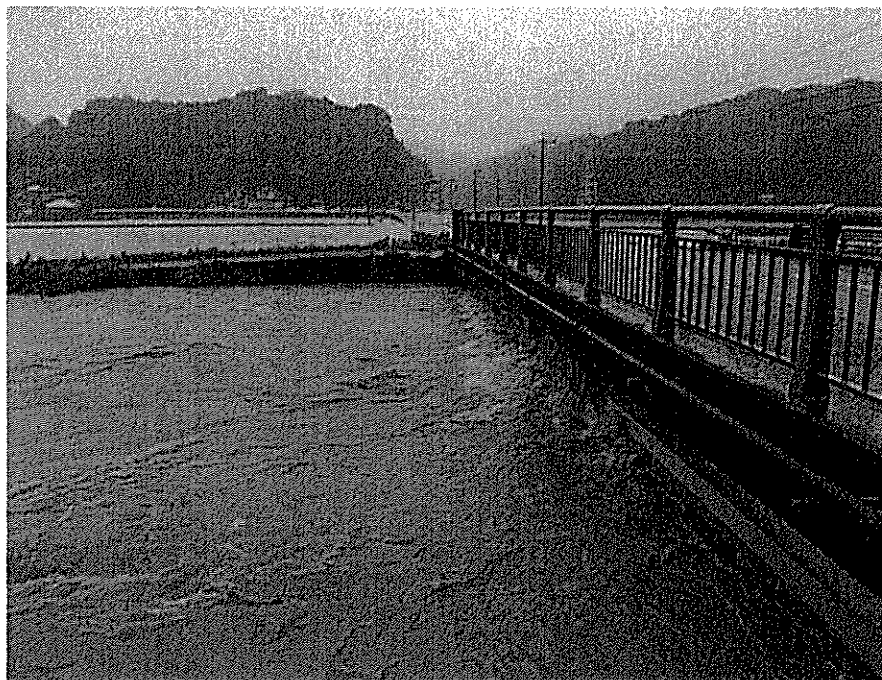

⑤平成30年7月豪雨 北方町木ノ元地区湛水状況（北方町木ノ元地区）



⑥平成30年7月豪雨 北方町湛水状況（北方町高野地区北方小学校付近）



支 出 明 細 書

項 目	資料購入費				
金 額	75,280円				
摘 要	新団等購読料				
支出明細	種 別	単 価	数 量	金 額	
	佐賀新報	円	1式	33,230円	
	佐賀新報		1式	34,350	
	全国農業新報		1式	7,700	
		計			75,280
支出明細 (調査旅費用)	目 的	場 所	期 日	人 員	金 額
				人	円
		計			

政務活動費 領収書写し
 《平成30年度分》(平成30年4月16日以降)

【科目】(いずれか1つに○をつける)

調査研究費 研修費 広報費 広聴費 要請・陳情活動費
 会議費 資料作成費 資料購入費 人件費 事務所費

金額	33,230 円
支払先	佐賀新聞武雄販売店
内容	佐賀新聞代

【領収書添付欄】注：領収書が重ならないように貼ってください。

領 収 証

No. _____

政策クラブ
 不松尾 初秋様

7/31 年 3 月 5 日

★ 33,230 -

但 平成30年5月~2月 7/31 8月 33,250 -

上記正に領収いたしました

内 訳

税抜金額

消費税額等(%)

佐賀新聞武雄販売店

武雄市武雄町大字富岡11767-2

TEL (0954) 23-6780



政務活動費 領収書写し
《平成30年度分》(平成30年4月16日以降)

【科目】(いずれか1つに○をつける)

調査研究費 研修費 広報費 広聴費 要請・陳情活動費
会議費 資料作成費 資料購入費 人件費 事務所費

金額	34,350 円
支払先	岩崎新聞店
内容	佐賀新聞紙 30.5月~31.3月

デジタル含み

【領収書添付欄】注：領収書が重ならないように貼ってください。

H 30.5月~H 31.2月 3,100 × 10ヶ月 = 31,000.-
H 31.3月 3,350 × 1ヶ月 = 3,350.-
合計 34,350.-

領 収 証

平成 30 年 3 月 2 / 日

末藤正幸 様

現金	円
小切手	
手形	
振込	

金額	3	7	4	5	0	円
----	---	---	---	---	---	---

佐賀新聞・朝日新聞・毎日新聞・産経新聞

岩崎新聞店

岩崎宏太

佐賀県武雄市山内町宮野91-178
TEL・FAX 0954-45-4606
取引銀行 佐賀銀行三間坂出張所
振込口座 普通 No. 3002085

但し 佐賀新聞 H30.4月~H.31.3月
3100 × 11 = 34,100
上記の金額正に領収致しました
3350 × 1 = 3350

印
紙

政務活動費 領収書写し
《平成30年度分》(平成30年4月16日以降)

【科目】(いずれか1つに○をつける)

調査研究費 研修費 広報費 広聴費 要請・陳情活動費
会議費 資料作成費 資料購入費 人件費 事務所費

金額	7,700 円
支払先	武雄市農業委員会
内容	全国農業新聞購読料

【領収書添付欄】注：領収書が重ならないように貼ってください。

領 収 書

平成31年3月29日

山口昌宏様

金8,400円也

ただし、全国農業新聞購読料(平成30年4月~平成31年3月分)として領収しました。

武雄市農業委員会
会長 佐佐木 幸夫



$$8,400円 \div 12 \times 11 = 7,700円$$