

Contents

武雄市の組織機構が変わりました	2~3
市職員人事異動	4~6
愛犬の登録と狂犬病予防注射 他	7
総合健診が変わります	8~10
固定資産縦覧のおしらせ	11
国保税の改定を行います	12
国民年金保険料額が変わります	13
4月のカレンダー	14~15
がばいのためになる武雄の歴史	16
水道の申込みについて 他	17
みんなで守る公共交通	18
お誕生 おめでとう	19
町の話	20
武雄市長物語	21
男女がよきパートナーとして共に生きるために	22
保健連絡協議会だより	23
みんなのスポーツ	24~25
お知らせ	26~27
武雄市の文化財	28

 **武雄市**

<http://www.city.takeo.lg.jp/>

「西九州新幹線」



早期実現を!

No.14
2007. April **4**

武雄

Takeo Public Relations Magazine



がばいよか武雄の宣伝隊

本 庁

武雄市の組織機構が変わりました。

平成19年4月1日から

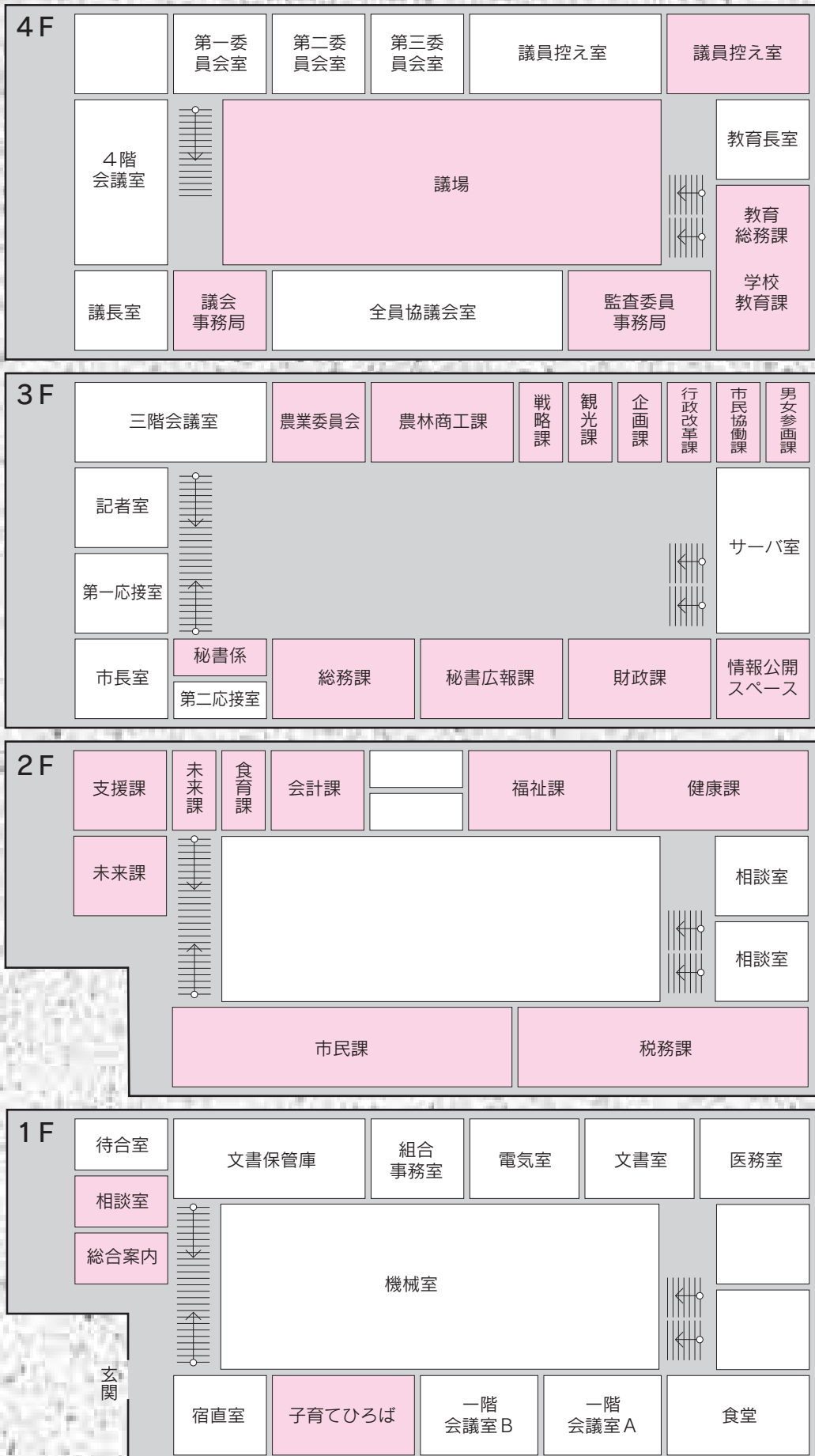

先月号でお知らせしたとおり平成19年4月1日から武雄市の組織機構を変更しました。
 今月は、本庁・各支所における各課・局の配置をお知らせします。

山内支所

2F

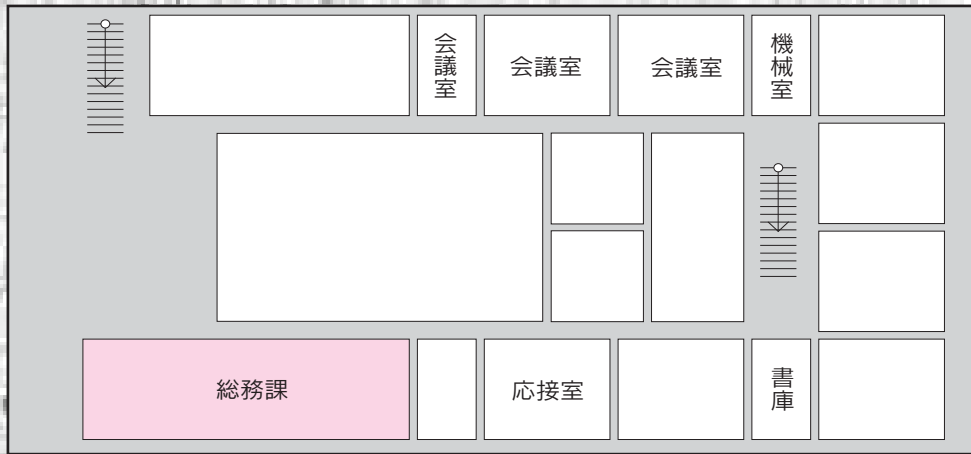

1F

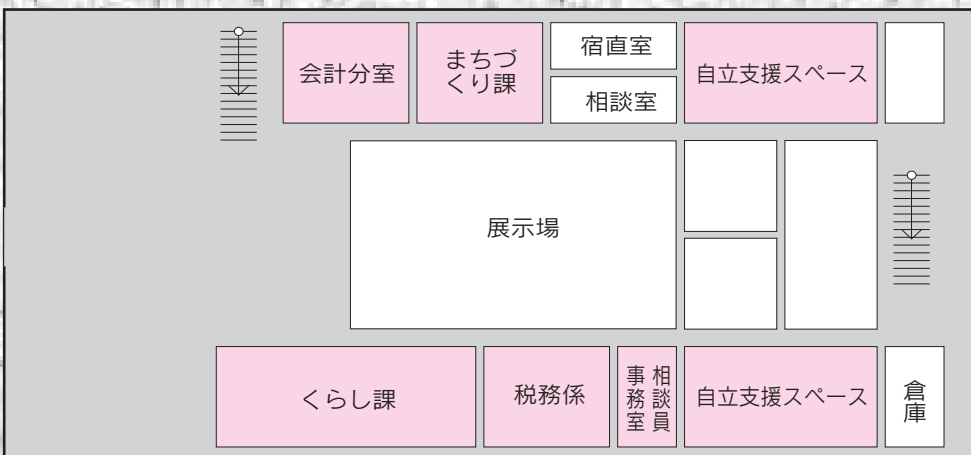

北方支所

2F



1F



市職員人事異動

【部長級】

企画部長 末次隆裕

営業部長 前田敏美

くらし部長 福祉事務所長

兼務 國井雅裕

子ども部長 福祉事務所副

所長兼務 松尾茂樹

まちづくり部長 松尾定

山内支所長 藤崎勝行

北方支所長 大石隆淳

市民病院事務部門事務長 田代裕志

会計管理者 会計課長事務

取扱 森基治

【課長級】

総務部総務課付課長待遇・

杵藤地区広域市町村圏組合

派遣 橋口一夫

同秘書広報課長 情報係長

事務取扱 溝上正勝

同財政課長 土地開発公社

事務局長併任 久原義博

同税務課長 田中進

企画部企画課長兼行政改革

課長 角眞

同市民協働課長兼男女参画

課長 大曲洋一

営業部戦略課長 宮下正博

同農林商工課長 古川正明

同観光課長兼佐賀のがばい

ばあちゃん課長 蒲原恵子

同観光課付課長待遇・財団

法人武雄市観光協会派遣 白濱貞則

同競輪課長 林和幸

くらし部福祉課長 川内野

英夫

同健康課長 山田義利

同市民課長 選挙管理委員

会事務局長併任 大宅敬一

子ども部未来課長 馬渡公

子

同支援課長 成松薫

同食育課長 松本重男

まちづくり部建設課参事・

管理係長事務取扱 森義彦

同都市計画課長 石橋幸治

同環境課衛生処理センタ

ー 長 課長待遇 東島豊

同下水道課長 西村益生

山内支所総務課長 原茂

同くらし課長 永尾忠則

同まちづくり課長 牟田泰

範

北方支所総務課長 坂口勉

同くらし課長 福地純一

同まちづくり課長 岩永浄

教育部教育総務課長 浦川

正盛

同文化・学習課図書館・歴

史資料館副館長 課長待遇

川副義敦

同山内分室長 久保孝男

同北方分室長 渕野尚明

【課長代理級】

総務部総務課長代理・人事

係長事務取扱 水町直久

同総務課主幹 安全安心係

長事務取扱 固定資産評価

審査委員会事務局書記併任

末藤彰彦

同秘書広報課主幹 秘書係

長事務取扱 井上祐次

同秘書広報課主幹 広報広

聴係長事務取扱 山田浩則

同財政課主幹 政係長事

務取扱 中野博之

同財政課主幹 管財係長事

務取扱 土地開発公社事務

局次長併任 井手正照

同税務課主幹 管理係長事

務取扱 千賀耕司

同税務課主幹 納税係長事

務取扱 森博文

同税務課主幹 杉原信行

同税務課主幹 福田進

同税務課主幹 小川博之

企画部企画課長代理・企画

係長兼ユニバーサルデザイ

ン係長事務取扱 橋口正紀

同行政改革課主幹 行政改

革係長事務取扱 平川剛

営業部戦略課長代理・営業

係長事務取扱 筒井孝一

同農林商工課主幹 産業係

長事務取扱 松尾満好

同競輪課主幹 事業係長事

務取扱 西野純一郎

くらし部福祉課長代理・障

害 福祉係長事務取扱 福

田正人

同福祉課主幹 川内直人

同健康課主幹 健康づくり

係長事務取扱 子ども部食

育課主幹兼務 村山伸子

同健康課主幹 たつしゅか

係長事務取扱 井上将治

同市民課主幹 窓口係長事

務取扱 川久保京子

子ども部未来課長代理・子

育て係長事務取扱 田代昌

三

同未来課子育て総合支援セ

ンター長 課長代理待遇 中

原栄子

同未来課若木保育所長 課

長代理待遇 森順子

同支援課主幹 家庭支援係

長事務取扱 中原保子

同支援課主幹 朝重豊章

まちづくり部建設課主幹

住宅係長事務取扱 松尾善

広

同都市計画課主幹 市街地

係長事務取扱 田中純夫

同都市計画課主幹 前田健

次

同下水道課主幹 笠原孝久

山内支所まちづくり課主幹

川久保隆

北方支所まちづくり課主幹

建設係長事務取扱 森正秀

同まちづくり課主幹 環境

係長事務取扱 坂口範秋

教育部文化 学習課山内公

民館主事 課長代理待遇 神

宮一文

同文化 学習課北方公民館

主事 課長代理待遇 江頭

和昭

同山内分室主幹 教育係長

事務取扱 田中悦雄

同山内分室山内学校給食セ

ンター長 課長代理待遇 坂

口竹春

水道部水道課主幹 古賀哲

輔

【係長級】

総務部総務課副主幹 諸岡

智恵

同総務課付係長待遇・財団法人自治体国際化協会派遣
 同森一也
 同営業部農林商工課副主幹
 山口元尚
 同観光課観光係長兼佐賀のがばいばあちゃん係長
 尾徹
 同くらし部健康課国保年金係長
 山口智幸
 同食育課食習慣係長
 幸未
 同まちづくり部建設課副主幹
 同松尾文子
 同建設課副主幹
 同都市計画課計画係長
 同泰光
 同下水道課副主幹
 同山内支所総務課副主幹
 同計課山内分室副主幹兼務
 同選挙管理委員会事務局書記
 同併任
 同総務課税務係長
 同くらし課福祉健康係長
 同永淵晃子
 同くらし課副主幹
 同美子
 同北方支所総務課地域振興係長
 同江上新治

同くらし課福祉健康係長
 山口孝子
 同くらし課国保年金係長
 同山口雄司
 同まちづくり課副主幹
 同農業委員会事務局北方分室副主幹
 同併任
 同教育部教育総務課総務係長
 同くらし部食育課副主幹
 同村上美智子
 同教育部総務課施設係長
 同上政義
 同文化・学習課若木公民館主事
 同文化・学習課武内公民館主事
 同文化・係長待遇
 同主事
 同文化・係長待遇
 同松尾司
 同文化・学習課図書館
 同史資料館歴史資料係長
 同ノ瀬明子
 同北方分室北方学校給食センター長
 同和幸
 同農業委員会事務局農地係長
 同藤井覚
 同水道部水道課副主幹
 同保和幸
 同水道課副主幹
 同古川清茂
 同総務部税務課主任
 同諸石早苗
 同営業部競輪課主任
 同辻泰子
 同くらし部未来課主任
 同大渡ルリ子
 同くらし部未来課主任
 同徳永

同美津子
 同未来課武雄保育所主任
 同枝國京子
 同未来課若木保育所主任
 同馬場ひとみ
 同山内支所総務課主任
 同課山内分室主任兼務
 同賢二
 同総務課主任
 同牟田由紀子
 同北方支所くらし課主任
 同時和子
 同会計課主任
 同石橋千佳子
 同農業委員会事務局主任
 同村明美

【職員】

同総務部総務課
 同奥幹久
 同総務課
 同淵上恵子
 同総務課付
 同杵藤地区広域
 同市町村圏組合派遣
 同金瀧律子
 同総務課付
 同杵藤地区広域
 同市町村圏組合派遣
 同安藤政文
 同総務課付
 同杵藤地区広域
 同同総務課
 同田中祐紀
 同同財政課
 同吉丸慎也
 同同税務課
 同徳永美鈴
 同同税務課
 同田中美由紀
 同同税務課
 同田中弘一
 同企画部企画課
 同大島拓也

【技能労務職】

くらし部健康課業務員 川内節子
 同健康課業務員 石永弘子
 子ども部未来課武雄保育所調理員 松尾礼子
 教育部学校教育課御船が丘小学校用務員 角綾子
 同学校教育課若木小学校用務員 永田京子
 同学校教育課山内東小学校用務員 山崎幸子
 同学校教育課山内西小学校用務員 山口富美子
 同学校教育課北方小学校用務員 原口一雄
 同学校教育課武雄中学校用務員 中山義彦
 同学校教育課山内中学校用務員 角昌子
 同学校教育課北方中学校用務員 梶原三昭
 同学校教育課山内学校給食センター 調理員 原信子
 同学校教育課北方学校給食センター 調理員 山田尋子
 同学校教育課北方学校給食センター 調理員 横山直美
 水道部水道課技術員 山田智啓

【医療職】

市民病院看護部門第1病棟

係看護師長 藤原智美

市民病院看護部門第2病棟
 係看護師長 永田智子
 市民病院看護部門主任看護師 古賀涼子

【新規採用】

総務部税務課 金岩範和
 営業部戦略課 泉美香
 同農林商工課 石永慎
 同観光課・佐賀のがばいばあちゃん課兼務 古田徳幸
 くらし部健康課 山崎洋平
 同市民課 楠玄香
 教育部学校教育課指導主事 土岐洋二
 市民病院診療部門医長 徳島恵美子
 市民病院診療部門医長 森本忠嗣
 市民病院診療部門医師 古賀浩木
 市民病院看護部門看護師 松隈真美
 市民病院看護部門看護師 前田弘子
 市民病院看護部門看護師 増田あつ子
 市民病院看護部門看護師 浦川大輔
 市民病院看護部門看護師 小柳智子
 市民病院看護部門看護師

森 松恵

市民病院看護部門看護師 杉本真紀
 市民病院看護部門看護師 鳥谷美紘
 市民病院看護部門看護師 森 勇治

(平成19年4月1日付)

【退職】

【部長級】
 中原正敏 (福祉保健部長・福祉事務所長兼務)
 木寺甚藏 (市民病院事務部門事務長)

【課長級】

山下一彦 (市民環境部環境課衛生処理センター長)
 鈴山和朗 (山内支所総務課長)
 山口ツタ子 (教育部教育総務課長)
 福地浩 (教育部北方分室長)

【課長代理級】

伊東孝治 (総務部財政課主幹)
 林京子 (市民環境部市民課長代理)
 宮原雪子 (福祉保健部福祉課若木保育所長)

松本宜久 (教育部生涯学習課図書館・歴史資料館主幹)

【係長級】
 前田定良 (市民環境部税務課管理係長)
 森福枝 (北方支所福祉保健課福祉係長)
 宮原静江 (教育部生涯学習課北方公民館主事)
 奥弘幸 (総務部総務課付主任)

山口廣 (福祉保健部福祉課主任)
 高尾多智子 (教育部学校教育課主任山内中学校勤務)

【吏員】

古川早苗 (福祉保健部健康増進課保健師)
 【技能労務職】
 藤雄米子 (福祉保健部福祉課武雄保育所調理員)
 中瀬房子 (教育部学校教育課用務員)

【医療職】

肥後知子 (市民病院診療部門医長)
 岡本純明 (同診療部門医師)
 川副俊彦 (同診療支援部門薬剤師長)

古川津代子 (同看護部門看護師長)

大西初江 (同看護部門看護師)
 仲尾聡子 (同看護部門看護師)
 藤野智子 (同看護部門看護師)
 溝口由香里 (同看護部門看護師)
 浦田早苗 (同看護部門看護師)
 石橋歩己 (同看護部門看護師)
 古川美砂 (同看護部門看護師)

(平成19年3月31日付)



愛犬の登録と狂犬病予防注射

平成19年度の飼い犬の登録と狂犬病予防注射を次の日程で行います。生後91日以上の犬を飼っている人は必ず登録と年に1度の予防注射を行ってください。また、飼い犬が死亡したり、犬の所有者・所在地などの変更があれば届出が必要です。

◆新規登録の場合
手数料（1頭につき）

6,050円

◆登録済みの場合

3,050円

○犬の放し飼いは、犬取締条例により禁止されています。

○散歩中に犬がフンをした場合は、飼い主がきちんと始末してください。

○やむをえず飼えなくなつたときは、保健所か市役所に相談してください。

○問合せ先

まちづくり部 環境課

TEL 23 9130

期日	時間	場所	期日	時間	場所
4/11(水)	9:30~11:30	橘公民館	4/19(木)	9:30~11:30	北方(中央)公民館駐車場
	13:30~15:30	朝日公民館		13:30~15:30	北方東体育館
4/12(木)	9:30~11:30	武内公民館	4/20(金)	9:30~11:30	追分公民館
	13:30~15:30	若木公民館		13:30~15:30	北方幼稚園北側駐車場
4/13(金)	9:30~11:30	東川登公民館	【予備日】 ※予備日は非常に混雑し待ち時間が長くなります。 各地区で注射を受けることが出来る人は、出来るだけご利用下さい。		
	13:30~15:30	西川登公民館			
4/16(月)	9:30~11:30	武雄市役所車庫前	4/21(土)	9:30~12:00	武雄市役所車庫前
	13:30~15:30			13:30~14:30	西川登公民館
4/17(火)	9:30~10:30	宮野公民館		15:00~16:30	東川登公民館
	11:00~12:00	大野コミュニティセンター		4/22(日)	9:30~10:30
	13:00~14:00	旧J A佐賀みどり立野川内事業所	11:00~12:00		武内公民館
14:30~16:00	山内保健センター	13:30~14:30	朝日公民館		
4/18(水)	9:30~10:30	犬走公民館	4/29(日)	15:00~16:00	橘公民館
	11:00~12:00	永尾公民館		9:30~11:30	北方幼稚園北側駐車場
	13:00~14:00	柿古場・中辰集会所			
	14:30~16:00	J Aさが山内支所			

※北方町の大崎八幡神社は路上駐車で苦情等もあり、北方公民館（旧中央公民館）駐車場に変更しました。

※お住まいの地区の注射日に行けないときは、市内どこでも注射を受けることができます。

「武雄の森づくり隊」からのお知らせ

「武雄の森づくり隊」では、JR武雄温泉駅南口広場にクスノキを移植するイベントを、平成19年5月13日(日)に計画しています。今回、新武雄市誕生1周年を記念して、左記の課題で折り句を募集します。応募いただいた作品については、当日掲示を予定しています。なお、応募いたたく折り句について独自のルールを決めましたので、そのルールに従い応募してください。

をながめに (お)い(で)よ(こ)へ」
「(が)ん(ば)り(す)ぎ(な)い(で) (ば)か(や)つ(た)つ(て) (い)い(ん)じ(ゃ)ない」
「(み)ん(な)来(て) (ど)田(舎)だ(か)ら (り)ら(っ)く(す)」
悪い例
「武雄だよ 結構イイ街
おいでなさい」
ルール②より
「緑ある 泥もいつばい
立派な田舎」
ルール③より
あまり硬く考えずに、楽しんで作ってください。
募集締切日 5月1日(火)
応募方法
はがき、メール
必要事項
住所、氏名、年齢、性別

「武雄の森づくり隊」独自ルール

ルール①

課題の文字がそれぞれの区の頭に折り込んであること

ルール②

課題を言葉本来の意味で折り込まないこと

ルール③

五・七・五に必ずしもこだわらなくてよい

正しい例

「た)だ、(ば)ー(っ)と (け)し(き

〒843-8639

1 武雄市武雄町大字昭和1-

まちづくり部都市計画課市街地係

TEL 23 9418

FAX 23 9419

メール toshi@city.takeo.lg.jp

総合健診（住民健診）の会場 及び受診票の通知方法が変わります！

平成19年度総合健診のお知らせ

6月4日から7月19日まで、総合健診を実施します。

今年度は健診会場・事前通知での変更点があります。健診は病気の早期発見・早期治療のためだけでなく、自分の体の健康状態を知り、生活改善のヒントとなるものです。ぜひ1年に1度は身体の総点検をし、いつも健康でいられるよう努めましょう。

健診時期

6月～7月に実施します（詳しい日程は以下に示しています。）

※全戸配布の健康カレンダーにも掲載しています。

今年度の大きな変更点

健診会場を3会場にし、受診しやすい（待合場所・

冷房設備の整った）会場にいたします。

【会場数の減少に伴い、橘町、朝日町、若木町、武内町、東川登町、西川登町については、公民館と各会場との間をマイクロバスにて送迎します。運行表については後日各戸回覧しますので、ご覧下さい。】

■武雄市文化会館

武雄町・橘町・東川登町

■山内保健センター

武内町・西川登町・山内町

■北方保健センター

朝日町・若木町・北方町

健診の通知方法が変わります！

基本健診（血液・尿検査等）は、尿検査の事前採尿が必要な為、国保世帯・16

18年度受診者の方へ受診票を通知します。

また、各がん検診については、受診対象年齢であればどなたでも受診できますので、直接会場でお申し込み下さい。

※ただし、どの健診についても、通知がない方も受診対象年齢であれば受診できます。申し込みは健診会場にて受け付けます。



健診項目	受診対象年齢 (H18.4.1現在)	受付時間	料金	注意事項
基本健診	30歳以上	8:30～10:30	1,300円	詳細については、通知書に同封いたします。
結核検診	65歳以上	8:30～10:30	無料	受診希望の方は、金具や濃い模様のない下着・タンクトップ・Tシャツが適しています。
肺がん検診	40歳以上	8:30～10:30	レントゲンのみ 200円 レントゲン+喀痰 700円	
胃がん検診	40歳以上	8:30～10:30	900円	①検診前日の夜10時から何も口にせずにおいで下さい ②手術を受けられた方は受診できません。
乳がん検診	40歳以上	8:30～10:30	1,000円	詳細については次ページをご覧ください
視触診		診察開始8:30～		
マンモグラフィー		診察開始10:30～		
子宮がん検診	30歳以上	8:30～10:30 検診開始10:30～	600円	
大腸がん検診	40歳以上	8:30～10:30	500円	

子宮がん・乳がん検診日程及び地区割

総合健診(基本健診・結核検診・肺がん検診・胃がん検診・大腸がん検診)は全日程で実施します。

健診日	健診会場	対象行政区	子宮がん 検診	乳がん 検診
6月4日(月)	武雄市 文化会館	上西山、本町、宮野町、松原、中町、竹下町、新町、西浦、八並	○	○
6月5日(火)		天神、花島、永島、溝の上		○
6月6日(水)		小楠、昭和、蓬莱町、内町、桜町、永松	○	○
6月7日(木)		下西山、武雄		○
6月8日(金)		川良	○	○
6月11日(月)		南方白、大日、北檜崎、二又、沖永、鳴瀬		○
6月12日(火)		納手、小野原	○	○
6月14日(木)		南永野、袴野、宇土手		○
6月15日(金)		内田、北永野	○	○
6月19日(火)	山内保健 センター	弓野、小田志、高瀬	○	○
6月20日(水)		矢筈、神六、庭木		
6月21日(木)		西梅野、柚ノ木原、東真手野、平古場		
6月22日(金)		東梅野、梅野、西真手野、多々良	○	○
6月25日(月)		犬走、踊瀬、鳥海		
6月26日(火)		永尾、三間坂東		
6月28日(木)		船の原、上戸、宮野西	○	○
6月29日(金)		三間坂西	○	○
7月2日(月)		今山、宮野東	○	○
7月3日(火)		黒髪、大野		
7月4日(水)	立野川内		○	
7月6日(金)	北方保健 センター	下村、上宿、皿宿、黒岩、百堂原、宿、原、本部山中	○	○
7月9日(月)		川古山中、中山、御所、永野、川内、附防、菅牟田	○	○
7月10日(火)		中野、黒尾、繁昌、川上	○	○
7月11日(水)		北上滝、南上滝、甘久、高橋	○	○
7月12日(木)		東宮裾、西宮裾、杉岳、白仁田、北方	○	○
7月13日(金)		馬神、浦田、西杵、久津具	○	○
7月17日(火)		焼米、追分、掛橋	○	○
7月18日(水)		木の元、高野	○	○
7月19日(木)		橋下地区(大渡、蔵道、永池、芦原、医王寺)	○	

※ 各町毎の日程をお知らせしております。町・行政区についての振り分けをしておりますが、お住まいの町・行政区以外の日程で受診いただいてもかまいません。

※ 乳がん・子宮がん検診については、○がついている日のみ実施します。実施しない日の対象の方で、受診希望の方は他の健診日に受診してください。

また、乳がん・子宮がん検診は、昨年受診してない方が対象となりますので、注意してください。

結核・肺がん検診、胃がん検診、大腸がん検診、基本健診については全日程で実施します。

●乳がん検診について

乳がん検診は毎年実施しますが、個人的には2年に1回の検診となり、昨年受診されていない方が対象となります。

さらに1日の検査可能人員が限られているため受診人員を各健診日1日先着50名に限定させていただきます。

定員になり次第締め切らせていただきますのでご了承ください。

乳がん検診は、医師による視触診とマンモグラフィ（乳房エックス線写真）撮影を合わせて検査するものです。申し訳ありませんが、乳房の手術を受けられた方は受診できませんのでご了承ください。

●子宮がん検診について

乳がん検診と同じく毎年実施し、個人的には2年に1回の検診となり、昨年受診されていない方が対象となります。

ただし、子宮がん検診については、受診人員の制限はありません。

●大腸がん検診について

検診は、指定の容器に採

便し、便のなかの潜血反応を見るのですが、検診日には採便容器を配布し、検査方法について説明します。採便は容器を持ち帰り、自宅で採便し、容器回収日（検診日に連絡）に提出してください。

【受付時間】

8時30分～10時30分

（半日でほぼすべての検診が終わります。）

【検診開始時間】

結核・肺がん検診、胃がん検診、大腸がん検診、基本健診開始時間

8時30分から

乳がん検診のマンモグラフィ開始時間

8時30分から

視触診開始時間

9時30分から

子宮がん検診の開始時間10時30分から各検診により、開始時間が異なります。ご注意ください。

問合せ先

武雄市健康課健康づくり係
電話 ⑳ 9135

北方支所 くらし課福祉係
電話 ㉑ 6020

山内支所 くらし課福祉係
電話 ㉒ 2906

康係 電話 ㉓ 2906

一票で築こうわが夢わが郷土

佐賀県知事及び佐賀県議会議員の選挙のお知らせ

4月8日は佐賀県知事選挙と佐賀県議会議員選挙の投票日です。

【期日前投票】

期間 4月7日（土）まで

時間 毎日、午前8時30分から午後8時まで

投票所 投票所入場券の表

に書いてある投票区が、旧武雄市の区域の方は武雄市役所、山内町の区域の方は山内支所、北方町の区域の方は北方支所

【投票】

投票日 4月8日（日）

投票所 36箇所（従来どおりです。各自の投票所は投票所入場券に記載していますので、ご覧ください。）

【開票】

開票所 白岩体育館

開始時間 午後9時15分

投票所入場券は3月30日に郵送しています。入場券が届いていない場合は、選挙管理委員会へ問い合わせるか、投票所の受付でお申出てください。

郵便等投票のお知らせ

郵便等投票証明書の交付を受けている方は、自宅等で郵便による投票ができます。

投票用紙の請求は、4月4日（木）までです。

問合せ先

武雄市選挙管理委員会
（本庁1階）
電話 ㉔ 9211

新入学（園）児を守る交通安全旬間

平成19年4月9日（月）～18日（水）までの10日間

旬間のスローガン

「みんなで守ろう」

新入学（園）児

この旬間は、新入学（園）児に正しい交通ルールを習得させるとともに、広く県民に新入学（園）児を守る交通安全思想を普及させ、その実践を習慣づけることにより、県民総ぐるみで新入学（園）児の交通事故防止を図ることを目的としています。

新入学（園）児の交通事故を防止するため、各家庭で交通安全について親と子で話し合うことで意識を高め、ドライバーは新入学（園）児を見かけたら「減速・徐行・一時停止」などを心がけましょう。

固定資産縦覧のお知らせ

平成19年度の土地・家屋の価格が決定しましたので、4月2日より固定資産の縦覧ができます。

【縦覧できる場所】

○武雄市役所税務課課税係

○山内支所総務課課税係

○北方支所総務課課税係

※武雄市内すべての固定資産について、本庁及び支所の課税担当係で縦覧できませんが詳しいお問い合わせについては、当該固定資産の属する旧市町ごとに対応いたします。

ご了承ください。

旧山内町地区↓山内支所

旧北方町地区↓北方支所

旧武雄市地区↓武雄本庁

【縦覧できる帳簿】

（記載事項）

○土地価格等縦覧帳簿

土地の所在・地番・地目

地積・価格

○家屋価格等縦覧帳簿

家屋の所在・家屋番号・種類・構造・床面積・価格

格すべての土地または家屋が掲載されておりますので、指定していただいた地番付

近の価格等を縦覧できるようにになります。（非課税・課税免除・免税点未満の物件は除かれております。）

いずれにも個人情報保護のため、所有者名・納税義務者名は、記載されておられません。

【縦覧できる方】

固定資産税を納めていた

だいている方

ただし、土地に対する固定資産税のみ納税されている方は、家屋価格等縦覧帳簿は縦覧できません。また、家屋に対する固定資産税のみ納税されている方も、土地価格等縦覧帳簿は縦覧できません。

【縦覧できる期間】

平成19年4月2日（月）から7月2日（月）まで土曜・日曜・祝休日を除く午前8時30分から午後5時まで

【縦覧の申込みに必要なもの】

○納税者であることを確認できる書類

○納税通知書や課税明細書または本人確認ができるもの（運転免許証・パスポート・健康保険証等）

【縦覧の手数料】

縦覧の期間中は無料です。ただし、コピー等の交付はできません。

《注意》

・代理人が申し込む場合は、委任状及び身分証明書が必要になります。

・法人が申し込む場合には、申請書に法人の代表者印の押印が必要になります。

◎固定資産課税台帳に登録された価格について不服がある場合は地方税法第43条の規定により、価格等を登録し公示した日（4月2日）から納税通知書送達後60日までの間において固定資産評価審査委員会（事

務局総務課安全安心係

電話 ②③ 9315

に審査の申し出をすることができます。

●問合せ先

総務部税務課課税係

電話 ②③ 9220

山内支所総務課課税係

電話 ④⑤ 2906

北方支所総務課課税係

電話 ③⑥ 6020

市町村合併に伴い、固定資産の『名寄せ』を行いました。

『名寄せ』って何？……固定資産課税台帳に記載されている名義人（企業）ごとに固定資産を取りまとめること

たとえば、平成18年度までは合併前の武雄市と北方町及び山内町に、またがって固定資産をお持ちの方が固定資産の閲覧をする場合は、旧市町ごとに名寄せ帳を発行しておりました。

今回名寄せ作業をおこなった事により平成19年度からは1枚にまとめて発行出来ます。

『名寄せ』作業は万全を期しておこないましたが、ご不明な点や、疑問な点については、お気軽に、本庁税務課課税係または支所税務係にお尋ねください。

国保税率の改定を行います

国民健康保険では、今後の医療費の動向を考慮し、国保事業の健全な運営のために平成19年度において次のとおり国保税率の改定をお願いすることになりました。

国保税率引き上げの理由

1 医療分保険税について

国保は地域医療保険制度の担い手として、国民皆保険制度を支える責務があります。また、相互扶助の保険制度であるために運営は主に国・県の負担金と加入者の保険税によって支えられていきます。しかし、近年の急速な高齢化の進展や医療の高度化により医療費が年々増加し国保会計の支出が増えつつあります。また、経済の長期低迷による雇用の削減などから、失業中や所得の少ない方の加入割合が増加するなど厳しい財政環境にあり、保険税収入の伸び悩みにより国保事業は厳しくなっています。

このため、収支のバランスをとるために「国民健康保険基金」を取り崩して国保会計の収入に充て、財政運営をしてまいりましたが、平成18年度の取り崩しにより基金残高が約60万円と底をつくような状況となっております。

		18年度	19年度
医療分	所得割	9.9%	11%
	均等割	23,000円	25,800円
	平等割	32,000円	33,600円
	限度額	530,000円	560,000円
介護分	所得割	1.37%	2.1%
	均等割	6,200円	8,900円
	平等割	3,500円	5,100円
	限度額	90,000円	90,000円

平成18年度において、国保税率引き上げを実施しましたが、この税率のままでは国保財政の運営ができません。市議会や国保運営協議会でご審議を頂きやむを得ず平成19年度の税率を引上げさせていただくことになりました。

2 介護の第2号被保険者の介護分について

国保に加入している介護の第2号被保険者（40歳から64歳の人）は12年度から国保税（医療分）と併せて介護納付金課税分が附加されています。その賦課額は全国共通の第2号被保険者にかかる介護納付金単価を基として、医療分保険税の賦課方式に準じて算定すべきものとされています。介護納付金に必要な保険税（介護分）の財源は、制度運営の原則に基づき対象者（介護保険の第2号被保険者）からの保険税収入によって確保しなければなりません。そのため、介護納付金に必要な保険税について、税率の改定は避けられず、改定することになりました。

この状況をご理解いただき、このたびご負担をお願いする平成19年度国保税につきまして、ご協力をお願いいたします。

公的年金控除の見直しに伴う国保税の経過措置について

平成17年1月1日に65歳

になっていた方で、税制改正による公的年金控除の見直しで国保税が増加する方については、急激な増加を避けるために、平成18年度・19年度の国保税算定時に控除を設け、20年度で本来の国保税に移行していく経過措置がとられています。

市では国保の健全財政のために、医療費や国保資格の適正化を図る取り組みや、国保税の収納対策の強化を進めてまいりますので、一層のご協力をお願いいたします。

問合せ先

健康課国保年金係
電話 23 9135
くらし部

山内支所 ぐらし課
国保年金係
電話 45 2906

北方支所 ぐらし課
国保年金係
電話 36 6021

一人あたりの医療費と国保税額の推移

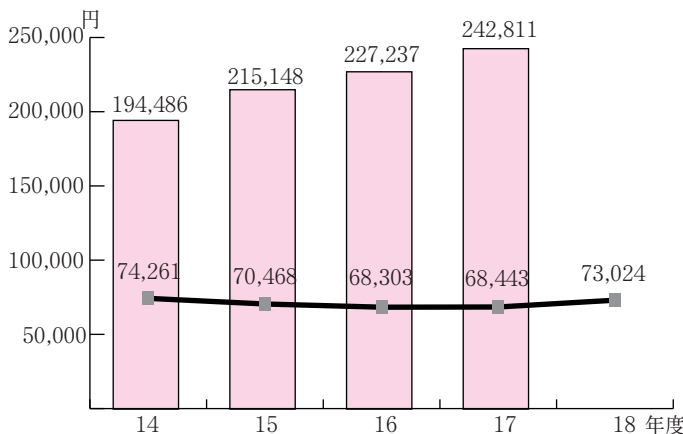

被保険者の皆様へのお願い

- 国民健康保険財政の健全な運営のためには、保険税の滞納をなくすことが大切です。保険税の収納率向上に一層のご協力をお願いいたします。
 - 健康診断などを受けて病気の早期発見・早期治療に心がけましょう。また、普段から生活習慣病などに配慮して健康づくりに努めましょう。市では、検診や様々な健康づくり事業を実施していますので、積極的に参加しましょう。
- 皆さんの意識と努力が健康をもらたし、国保の健全化にもつながります。

国民年金保険料額が変わります

4月からの保険料額は
14、100円です。
(平成19年度・月額)

納めかたを選べます。

現金納付

各金融機関・郵便局・社会保険事務所・コンビニエンスストアなどで納付できます。納付書と保険料をお持ちください。

口座振替

自動的に保険料が引き落とされます。お申し込みには納付書につづられている「口座振替納付申出書」と「口座振替依頼書」をお持ちのうえ、各金融機関・郵便局で申し込みください。

電子納付

自宅からインターネットを利用するインターネットバンキングや携帯電話からのモバイルバンキングなどがあります。

口座振替割引制度・前納

制度がお得です！

	1ヶ月	6ヶ月	1年
保険料額	14,100円	84,600円	169,200円
現金での前納		83,910円 (690円割引)	166,200円 (3000円割引)
口座振替での前納	14,050円 (50円割引)	83,640円 (960円割引)	165,650円 (3550円割引)

口座振替での前納(早割)をお申し込みになると、毎月の保険料が当月末に引き落とすとなり、1ヶ月50円が割引になります。
さらに、まとめて保険料を納める「前納制度」とセットで、割引額が大幅アップとなります。

毎年申請が必要です！

学生納付特例制度

前年の収入が一定以下の学生の方は申請して承認されると、保険料を後から納めることができる納付特例制度があります。

現在、納付特例をされている方も新たに4月からの申請が必要です。

☆申請に必要なもの
年金手帳・印かん・学生証の写、又は在学証明書
免除や特例があります。

納付に困ったときは、年金係の窓口までご相談ください。

問合せ先

- くらし部 健康課
- 国保年金係 (23) 9 1 3 5
- 山内支所 くらし課
- 国保年金係 (45) 2 9 0 6
- 北方支所 くらし課
- 国保年金係 (36) 6 0 2 0
- 武雄社会保険事務所
- (23) 0 1 2 1

はりきゅう助成が始まります！

平成19年4月より、はりきゅう施術に対する助成を開始します。

助成金額

1回につき900円

回数制限

年間40枚(4月から3月まで)

対象年齢

満50歳以上の武雄市民の方

入院する時は「限度額適用認定証」の提示を！

平成19年4月から、保険証と一緒に「限度額適用認定証」を医療機関窓口で提示すれば、入院時の窓口負担が自己負担限度額までとなります。詳しくは市報3月号と一緒に配布されている「国保だより」をご覧ください。

療 院 名	住 所	電話番号
池田鍼灸院	武雄町上西山	22-2457
慈眼治療院	武雄町上西山	22-4633
末藤療院	武雄町新町	22-3397
よしむら治療院	武雄町武雄	22-2268
ミサト鍼灸院	武雄町永島	22-3958
はりマッサージセンター	武雄町本町	22-8064
東島はり灸院	武雄町八並	23-7448
樋渡治療院	朝日町甘久	23-7515
川登治療院	東川登町北永野	23-0798
横田はりきゅう院	武内町馬場	27-2108
光明堂鍼灸院	山内町三間坂	45-4960
一心堂治療院	山内町宮野	45-5303
田中鍼灸院	山内町宮野	45-2544
荒川はり灸院	北方町大崎	36-2976
もゆるはり・あんま・マッサージ	北方町志久	36-5298

※ 助成券は4月より本庁・支所にて交付します。印鑑を持参してください。

※ これまで実施していた武雄市国民健康保険のはりきゅう助成は3月をもって廃止いたします。

4月のカレンダー

平成19年 2007 April

SUN(日)	MON(月)	TUE(火)	WED(水)	THU(木)	FRI(金)	SAT(土)
1 ◆ 文化堂ヤマハ音楽教室 スプリングコンサート	2 ♥ ところとからだの相談 ♠ 消費生活相談 ♣ 囲碁例会	3 ♥ 乳幼児相談 ♠ 人権相談 ♠ 法律相談	4 ♥ 栄養相談 ♣ 吟詠教室	5 ♥ ところとからだの相談 ♠ 消費生活相談 ♣ 将棋例会	6	7 ○ 「図書館おはなし会」
8 ◆ 川原ピアノ教室 ピアノ発表会	9 ♥ ところとからだの相談 ♠ 行政相談 ♠ 消費生活相談 ♣ 民謡教室 ♣ 謡曲教室	10 ♥ 乳幼児相談	11 ♥ BCG予防接種 ♥ 栄養相談 ♠ 身体障害者相談	12 ♥ ところとからだの相談 ♥ 糖尿病予防相談 ♠ 消費生活相談 ♠ 弁護士相談	13 ♥ 3歳6カ月児健診 ♥ 歯科相談	14 ○ 「図書館おはなし会」 第23回童謡・ 唱歌を歌う会
15 ◆ ミュージックハウスひばり会 カラオケ発表会	16 ♥ ところとからだの相談 ♠ 消費生活相談 ♣ 囲碁例会	17 ♥ 乳幼児相談 ♠ 行政相談	18 ♥ 4カ月児健診 ♥ 栄養相談 ♣ 吟詠教室 ○ 「おひざでよんで!」	19 ♥ ところとからだの相談 ♠ 消費生活相談	20 ♥ 3歳6カ月児健診 ♥ 歯科相談 ♠ 法律相談	21 ○ 「子ども読書の日」の おはなし会 ○ 「図書館おはなし会」
22 ◆ 寿賀留会 舞初め	23 ♥ ところとからだの相談 ♠ 消費生活相談 ♣ 民謡教室 ♣ 謡曲教室	24 ♥ 乳幼児相談	25 ♥ 4カ月児健診 ♥ 栄養相談 ♠ 行政相談 ○ 「おひざでよんで!」	26 ♥ ところとからだの相談 ♥ 糖尿病予防相談 ♠ 消費生活相談 ♠ 弁護士相談	27 ♥ 3歳6カ月児健診 ♥ 歯科相談	28 ○ 「図書館おはなし会」
29	30 ● 昭和の日	5/ 1	5/ 2	5/ 3 ● 憲法記念日	5/ 4 ● みどりの日	5/ 5 ● こどもの日 ○ 「図書館おはなし会」
5/ 6	5/ 7	5/ 8	5/ 9	5/ 10	5/ 11	5/ 12

♥けんこう Health 市役所2階 くらし部 健康課 TEL 23-9135

♥ 4ヵ月児健診	H18.11~12月生	25日	山内保健センター	受付 13:30~14:00
♥ 4ヵ月児健診	H18.11~12月生	18日	北方保健センター	受付 13:30~14:00
♥ 3歳6ヵ月児健診	H15.8~9月生	13日	医師会検診センター	受付 13:30~14:00
♥ 3歳6ヵ月児健診	H15.8~9月生	27日	山内保健センター	受付 13:30~14:00
♥ 3歳6ヵ月児健診	H15.8~9月生	20日	北方保健センター	受付 13:30~14:00
♥ 乳幼児相談	相談を希望する乳幼児	3、17日	山内保健センター	受付 13:30~14:00
♥ 乳幼児相談	相談を希望する乳幼児	10、24日	北方保健センター	受付 13:30~14:00
♥ BCG予防接種	H18.10.12~H19.1.11生	11日	医師会検診センター	受付 13:45~14:15
♥ 歯科相談	H15.8月生~就園前	13日	医師会検診センター	受付 14:00~14:15
♥ 歯科相談	H15.8月生~就園前	27日	山内保健センター	受付 14:00~14:15
♥ 歯科相談	H15.8月生~就園前	20日	北方保健センター	受付 14:00~14:15
♥ こころとからだの相談 市民	2、9、16、23日		山内保健センター	受付 9:30~11:00
♥ こころとからだの相談 市民	5、12、19、26日		北方保健センター	受付 9:30~11:00
♥ 栄養相談 市民	4、11、18、25日		山内保健センター	受付 9:30~11:30
♥ 糖尿病予防相談 市民	12、26日		北方保健センター	受付 9:30~11:30

♠そうだん Consultation 市役所1階 総務部 総務課 TEL 23-9315

♠ 行政相談		25日	市役所1階相談室	受付 9:00~12:00
♠ 行政相談		9日	山内支所1階相談室	受付 9:00~12:00
♠ 行政相談		17日	北方支所3階会議室	受付 10:00~15:00
♠ 消費生活相談	2、5、9、16、19、23日		市役所1階相談室	受付 10:00~16:00
♠ 消費生活相談		26日	山内支所1階相談室	受付 10:00~16:00
♠ 消費生活相談		12日	北方支所3階会議室	受付 10:00~16:00
♠ 人権相談		3日	市役所4階委員会室	受付 10:00~15:00
♠ 身体障害者相談		11日	市役所1階相談室	受付 10:00~15:00
♠ 弁護士相談	(23-9425へ要事前予約)	12日	社会福祉協議会	受付 13:00~16:00
♠ 弁護士相談	(45-2366へ要事前予約)	26日	社会福祉協議会山内支所	受付 13:00~16:00
♠ 法律相談	(当日8:30から受付、5人まで)	3日	市役所1階相談室	受付 13:10~15:40
♠ 法律相談	(当日8:30から受付、7人まで)	20日	市役所1階相談室	受付 9:45~14:45

♣いこい Rest 日輪荘 TEL 22-3288

♣ 囲碁例会	2、16日	日輪荘	9:30~
♣ 吟詠教室	4、18日	日輪荘	10:00~
♣ 民謡教室	9、23日	日輪荘	10:00~
♣ 謡曲教室	9、23日	日輪荘	10:00~
♣ 将棋例会	5日	日輪荘	10:00~

◆ぶんか Culture 文化会館 TEL 23-5165 エポカル武雄 TEL 20-0222

◆ 文化堂ヤマハ音楽教室 スプリングコンサート	1日	文化会館小ホール	10:00~16:00
◆ 川原ピアノ教室 ピアノ発表会	8日	文化会館小ホール	9:30~12:00
◆ ミュージックハウスひばり会 カラオケ発表会	15日	文化会館小ホール	10:00~17:00
◆ 寿賀留会 舞初め	22日	文化会館小ホール	10:00~17:00
◆ 第23回童謡・唱歌を歌う会	14日	山内公民館	13:30~15:00
○ 「図書館おはなし会」	毎週土曜日	エポカル武雄	14:30~15:00
○ 「子ども読書の日」のおはなし会	21日	エポカル武雄	13:30~16:00
○ 「おひざでよんで！」	25日	山内保健センター	13:30
○ 「おひざでよんで！」	18日	北方保健センター	13:30

たけのこ競輪 4月の開催予定



◆本場開催	◆場外開催
武雄記念 大楠賞争奪戦	川崎記念 5、6、7、8日
12、13、14、15日	ふるさとダービー観音寺 19、20、21、22日
第1回後節	西武園記念 26、27、28、29日
23、24、25日	平塚記念 30、4/1、2、3日

4月 = 卯月 = April・誕生石/ダイヤモンド(洗浄) 誕生花/ふじ(歓迎)
編集・発行 武雄市総務部秘書広報課 TEL 23-9121・FAX 23-3816

がばい ためになる 武雄の歴史

これまでの「ふるさとの歴史散歩 武雄」を刷新
「新・ふるさとの歴史散歩 武雄」 発行

各町別にポイントを絞り掲載

写真は多く用い解りやすく

写真は全てカラーで掲載

武雄の歴史を歩いて見て回るように編集

この本と一緒に武雄の歴史探訪を

武雄市文化会議は、武雄

市文化祭50周年記念を祝し

て、旧武雄市・山内町・北

方町を対象とした新武雄市

の歴史を町別にわかりやす

く、訪れやすく、見やすく

した読物「新・ふるさとの

歴史散歩 武雄」を発刊し

ました。身近なふるさとの

歴史をひもとく必携の書と

して、多くのみなさまに愛

読され、活用されることを

願っています。

編著 武雄歴史研究会

発行 武雄市文化会議

発行年月日 平成19年3月

1日

サイズ B5判 262

ページ

価格 1,500円

購入方法

武雄市文化会議事務局で

お買い求めください。郵送

によるお申込みも受けま

す。その際は、本代と送料

として1,800円を現金書

留にてお送りください。

問合せ先

武雄市文化会議事務局

電話0954-235166

〒843-0022 佐賀

県武雄市武雄町武雄553

8番地1武雄市文化会館内

個人または団体に企画展示室を

ご利用ください。

武雄市図書館・歴史資料館では、武雄市の文化の向上を目的として、企画展示室の個人及び団体への貸し出しをおこなっています。

皆様の作品の発表の場として、ぜひご利用ください。

1、貸出施設

武雄市図書館・歴史資料館の企画展示室

2、貸出対象

武雄市民及び武雄市に事務局を置く個人または団体で次に該当する方

①佐賀県公募展入賞以上の者

②その他教育長が認めたもの

3、貸出期間

①平成19年6月8日(金) ~ 6月24日(日)

②平成19年7月6日(金) ~ 7月22日(日)

③平成19年8月10日(金) ~ 8月26日(日)

④平成19年9月14日(金) ~ 9月30日(日)

4、利用料 武雄市図書館・

歴史資料館設置条例による

(参考) 公益性が高いものについては、減免措置を受けることが出来ます。

5、申込先

武雄市図書館・歴史資料館歴史資料係

6、申込期限

平成19年5月1日(火)

7、問合せ先

武雄市図書館・歴史資料館歴史資料係

電話②0222



水道の使用開始・中止の申込みについて

こんなときはお届けが必要です。

- ◆水道の使用を始めるとき、使用を中止・廃止されるとき（転入、転出、転居）
- ◆入院などで長期間留守にして水道を使わないとき（一時中止）

◆使用者が変わるとき（使用者変更）
ご注意ください！

使用されていない場合でも、使用中止の申込みがあるまで基本料金がかかります。トラブルの原因になりますのでご注意ください。

転居などが決まったら早めに届け出てください。

問合せ先

使用開始・中止の申込み・漏水補修（配水管・宅地内配管）

- ・武雄市管工事協同組合 電話 ②③ 22550
- ・北方水道維持管理センター 電話 ③⑥ 51112
- 水道料金・口座振替・その他ご不明な点に関する問合せ
- ・武雄市水道課 電話 ②② 2874

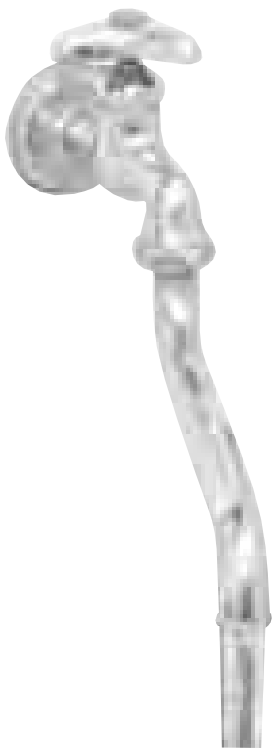

平成19年度浄化槽設置整備

事業補助金について

市では、し尿・雑排水を併せて処理することにより、河川や水路等の水質汚濁を防止し、生活環境の保全及び公衆衛生の向上を図るため、合併浄化槽を設置され

る方に補助金を交付していただきます。
平成19年度は約150基への補助を予定しています。補助金を受けられる条件居住用に供する建物（業務

消費生活相談をご利用下さい

悪質商法やクーリングオフ等に関する消費生活のさまざまなご質問、ご相談について、消費者の立場で一緒に考え、解決のためのお手伝いをします。

消費生活相談員があなたのご相談をお受けします。

相談受付日

毎週月・木曜日（第2木曜は北方支所、第4木曜は山内支所）で相談を受け付けています。

相談場所

- ・市役所1階相談室
- ・北方支所3階会議室
- ・山内支所1階相談室

相談受付時間
午前10時～午後4時

相談の際は…

- ◆要点をまとめておいてください。
- ◆なるべく契約した本人がご相談ください。
- ◆来所の場合は、なるべく事前に予約の電話をお入れ下さい。

◆契約書や渡された書類等があれば手元に準備しておいてください。

総務部総務課安全安心係

電話 ②③ 9315

山内支所総務課

電話 ④⑤ 2515

北方支所総務課

電話 ③⑥ 2515

の用に供する部分を併設する建物及び集合住宅を含む）に設置される合併浄化槽に対し、予算の範囲内で交付します。ただし、公共下水道整備区域（市街地32^{地区}）、山内町全域及び農業集落排水事業地区（矢筈、川内、橋下）は補助対象外です。また、浄化槽を設置する場合は、事前に保健所（②③ 3506）主催の設置者講習会の受講が必要です。補助金の額（予定）

5人槽 33万2千円

6～7人槽 41万4千円

8～10人槽 54万8千円

11～20人槽 93万9千円

21～50人槽 147万2千円

（注意）補助金額は、国の基準額改正に伴い増減する場合があります。

※補助金を希望される方は、着工前に市に申請が必要です。また、浄化槽を設置する場合は、事前に保健所（②③ 3506）主催の設置者講習会の受講が必要です。

●問合せ先

まちづくり部下水道課管理係 電話 ②③ 9118

問合せ先

まちづくり部下水道課管理係 電話 ②③ 9118

みんなで守る公共交通 No.3

このまま、利用者が少なな状況が続けばどうなる？



補助制度活用によって路線が維持されています。

バス事業者は自立経営維持のため、できる限りの企業努力をしています。市内を運行しているバスのほとんどが、国、県及び市の補助金を受け運行を維持しています。

市内の路線バスの実績をみてみると……

●市の負担は、約2650万円/年間もかかっています。

●1回運行して、たった4人しか乗らないバスもあります。

朝日・橘・武雄循環線

1便あたり3・6人

乗合タクシー

1便あたり0・4人

利用者の少なすぎ、廃止とか料金値上げせんぎいかんやるね。利用してもらうことが一番ばい。



※平成18年運行年度実績
(平成17年10月1日～平成18年9月30日)

●さらに利用者が減れば、国・県補助がなくなり市の負担が増大します。

●市が運行している路線については、本年度中に見直しを検討します。

福祉タクシー利用

助成券交付のお知らせ

武雄市では、重度の障害を持つ人に、福祉タクシー利用助成券を交付しています。

対象者のいずれかに該当し、市内に住んでいる人

- 身体障害者手帳1級、または2級を持っている人
- 療育手帳Aを持っている人
- 精神障害者保健福祉手帳1級、2級を持っている人

※ただし、今年度より自動車税及び軽自動車税の減免を受けている人は対象外となります。

申請方法

- ・手続きに必要なもの
- ・該当する手帳
- ・手続きをする人の印鑑
- ・申請書

受付場所

- ・武雄市福祉課
- ・山内支所
- ・北方支所

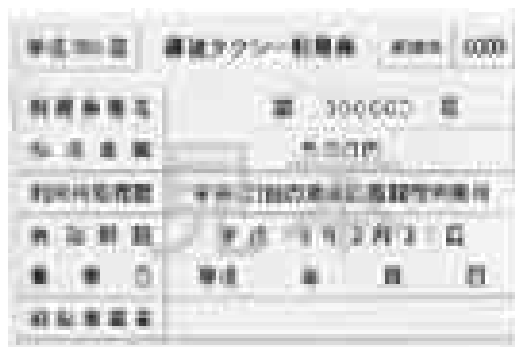

受付期間

4月2日(月)から
随時受付を行います。

問合せ先

- くらし部福祉課障害福祉係 電話 23 9235
- 山内支所くらし課福祉健康係 電話 45 2906
- 北方支所くらし課福祉健康係 電話 36 6021

コミュニティ

助成事業

コミュニティ助成事業は、宝くじの普及広報事業として実施されており、広く社会に役立てられています。

平成18年度は北方町久津具区が採択され、山王公園における公衆トイレが整備されました。



4月9日(月)午前9時発売開始 宝くじ文化公演

桂三枝 独演会

桂三枝師匠の持ち芸「創作落語125撰」
の中からお楽しみいただきます。

- 7月6日(金)
午後7時開演
- 文化会館小ホール

入場料 一般2,000円 高校生以下1,000円
(当日は各々500円増)

※この催しは、宝くじの助成により、通常料金の約半額になっております。
※前売りで完売の場合、当日券の販売はありません。

お問い合わせ先 武雄市文化協会 電話23-5166



おたんじょうおめでとう

集まれ！元気なだけおっ子！！



《武雄町》

山口 廉斗(大介 美香 上西山)
富永 遥喜(聖崇 由紀子 下西山)
東島 成志(啓文 由香里 下西山)
島田 旺輝(直之 圭子 下西山)
野口 翔流(敬太 美沙子 西浦)
藤本 海斗(大輔 明美 宮野町)
中尾 心響(忠吉 直子 内町)
野口 愛珠(幹男 万里子 花島)
大曲 陽菜(秀明 梨恵 永島)
坂田 大護(佳崇 三由起 永島)
本永 恵梨(勉 祐美 天神)

《橘町》

國平 将矢(浩史 ゆづ子 北檜崎)

《朝日町》

松尾 春妃(純幸 真澄 川上)
川崎 遥花(正信 由紀 中野)
西之川 冬吾(洋 千賀子 甘久)
末次 杏慈(亮 五月 甘久)

《武内町》

黒川 翔貴(泰敬 絵理佳 西梅野)
大古場 智輝(裕孝 美佐子 多々良)

《西川登町》

坂口 司(末人 典子 庭木)

《山内町》

朝重 愛花(寿経 順子 宮野)
末次 勝人(幸司 貴代美 山浦)
渡邊 桃華(学 美和 永尾)
樋渡 奏琉(浩一郎 友紀 大野)
田代希亜奈(英利 弥生 宮野)

《北方町》

中島 萌葉(一成 真由美 木の元)
平川 未記(浩二 千春 馬神)
森 彩乃(雄介 由美 医王寺)

(7月15日受付分まで)

受賞おめでとうございます! 地域伝統文化功労者表彰

東川登町宇土手の御厨佐久馬氏が財団法人伝統文化活性化国民協会から表彰を受けられました。今年では全国で18個人、8団体が表彰されていますが、その中の一人として受賞され、3月19日(月)に県教育長から伝達されました。

御厨氏は、戦時中から中断していた宇土手の荒踊の復活や、荒踊が国指定を受けた際に多大な尽力・貢献をされ、その後も保存会長、名誉会長として、後継者の育成に努められてきました。このような長年に渡る民俗芸能の継承活動が認められ、今回の表彰となりました。



受賞おめでとうございます! 平成18年度 佐賀県体育指導委員協議会 功労者表彰



第49回佐賀県体育指導委員研究大会の開会式の際、佐賀県体育指導委員協議会の功労者表彰があり磯崎豊博さん(武雄町)が受賞されました。

磯崎さんは、永年にわたり地域の生涯スポーツの振興・発展に寄与され、ニュースポーツの指導・普及に尽力されました。

今後も磯崎さんのご活躍を期待します。

北方町緑の少年団に団旗の寄贈がありました

山下順二さん(北方町東宮裾)は、永年に亘って国土緑化運動に貢献された功績により、昨年岐阜県で開催された全国植樹祭において、林野庁長官賞を受賞されました。

この受賞を機に山下順二さんより、北方町緑の少年団へ団旗の寄贈をして頂きました。

その引渡し式が去る2月22日北方小学校で行なわれ、緑の少年団からお礼の言葉が述べられました。

◆写真左より、山下順二さん・南里校長先生・少年団代表者・指導担当の松尾先生



市民栄誉賞

3月3日(土)

今日は、市民栄誉賞の授与式。まず、ドラマ「佐賀のがばいばあちゃん」ロケ隊を代表して、江森浩子共同テレビプロデューサーへ。かいぼ一先生やちよと、広島から観光バスの皆さんも加わっていただき、100人以上が。



その後、福岡へ。原作者の島田洋七氏へ市民栄誉賞の授与。お忙しい中、同席してもらった武雄のがばいばあちゃん達とも懇談。爆笑の連続でした。



さすが、洋七師匠でした。



島田洋七さん、江森浩子さん、ありがとうございました。

そして、マリンメッセで、武雄のがばい物産を売ってくれた、商工観光課の草場さん、がばい課の田中さん、ありがとう！

武雄市長物語

今回は、ブログで公開されている『武雄市長物語』より、2月25日～3月25日までの分を抜粋して紹介します。

9%の意味

3月7日(水)

武雄のことが、連日のように新聞・テレビで出ています。嬉しい限りです。

嬉しさには二種類あって、政策が素材としてニュースとして取り扱われること。最近だと佐賀新聞・古賀記者の「動く市役所」。



それと、もう一つは、「評価」をされること。

最後のところに、「佐賀県と聞いて最初に思い浮かぶ市は？」に、何と我々が武雄市が9%。世界の有田の次。伊万里市4%、嬉野市2%を凌駕しています。嬉しくて嬉しくて、議会初日の市長演説で紹介（笑）。



知名度がすべてとは言いませんが、まずは知名度。いつかまた書きますが、武雄は知名度が無くて確実に損しています。

これは、「佐賀のがばいばあちゃん」とそれに伴う市民の皆さんの盛り上がり、そして、まちづくりがそこそこ上手くいっているからだと思います。その論証が河内利大さんの西日本新聞の紙面評価だと思います。

さあ、これからたまりにたまっている本を読まなくては。

男女がよきパートナーとして共に生きるために

討論会：“いろいろな人が暮らしやすいまちづくり”



家庭・職場・地域での男女共同参画の課題について、平成18年度啓発イベントで討論会を開催しました。地元から5人のパネラー、後藤明子さんの司会進行、基調講演のたもつゆかりさんを助言者として会場も一緒になって話し合いました。ご意見の一部を紹介します。



男女共同参画は、現在だけを捉えて話しはできない。習慣や伝統があり、男性も女性も一緒になって話し合い、何が障害になっているかを探し出さなくてはいけない。子供も高齢者も暮らしやすい具体的なものを地元から作りたいと考えます。(弦巻一男さん)



山内町女性ネットワークで、子育て支援の活動をしてきました。少子化で兄弟のつながりがなく、お母さん方もまた、意欲を持って子育てできるように、地元子供が集まる場所がほしいと思います。また、自分自身、地域の力として、そこでボランティアなどの活動ができればと思っています。(山北貴美子さん)

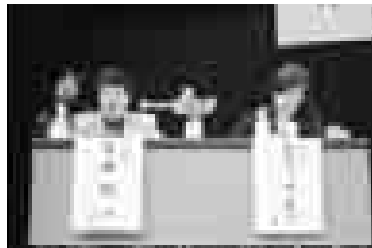

北方南まちづくりでは福祉を担当しています。介護の必要な方にやさしいまちづくりとして、車イスの方と一緒に買い物や、飲食店に行く事を実践してみました。また、お店に手すりをつける等の支援もやっています。(田代良司さん)



未来を担う子供達。それを育てる私達には大きな責任があります。皆がそれぞれの立場を思いやることができる地域づくりの大切さを感じます。「がばいばあちゃん」のように、金はないが心は豊か。ユーモアを持った生き方を個々がすれば、結果的に暮らしやすい町になると思います。(笠原美喜さん)



新しい武雄市がスタートして約一年経ちました。だれもが暮らしやすい方向に向かっていくよう、私達市民一人ひとりが力を結集しなければなりません。以前知事にお会いした時、「女の人に頼みに行ったら断らないで下さい。」とおっしゃった。女性自身も一歩を踏み出しましょう。(後藤明子さん)



青年会議所では会員の中に3名の女性がおおり、一緒に活動しています。武雄市は合併して、より良く変わっていかなくてはいけない。企業・地域の中に男女共同参画の発想で話しを持ちかけ、未来の武雄につなげたいと思います。(末藤鹿雄さん)



働く権利は男女平等です。女性が男性と異なって子供を産む可能性のある性だという事からのスタートであれば、妊娠出産が「働く」という場で不利になるような社会になっているのはおかしいと考えます。女性も男性も性別に関らず、一人の個人として、多様な生き方ができる社会を作っていきます。どの地域に行ってみても、意識が変わったようでありながら中々変わっていません。本気で変える気があるのか、何のために私達の地域に女性役員や女性議員が必要であるのか、きちんと議論して実践して行かなければなりません。(たもつゆかりさん)



～ロビーでは農産品・手づくり品即売会実施～

（保健連絡協議会だより）

新入学児の保護者の方へ

武雄市立武内小学校

養護教諭 幸尾 美由紀

おいしくゆつくり
噛んでいますか

毎朝の食事の様子はいかがでしょうか。脳がエネルギーを必要とするからといって、ごはんやパンだけでは脳はそれを十分エネルギーに変えることはできません。そこには「たんぱく質」や「ビタミン」といった栄養素も必要なのです。やはり、栄養的にバランスのとれた朝食を食べることで、十分に脳が活性化します。

家族の会話が
心にも脳にも大切

なります。脳に必要な栄養や休養が少ないと、勉強や運動に集中できません。十分な睡眠をとるためにもテレビやゲームの時間を決めておくことが大切です。九時までには就寝させましょう。

また、「よく噛む」ことも大切です。噛むことで、あごの筋肉を使い、そのことがひいては脳への血流量を増加させ、脳を刺激し、活性化につながります。

朝食を食べている
子どもは元気！



新一年生の入学を待ち焦がれていたかのように春の花が咲きほこる四月。お子さんにとっては、教室、先生、友達、勉強と、小学校へ入学して出会うものすべてが初めてのことであり、戸惑うことがあるかもしれません。でも、子どもたちは持ち前の明るさや適応力ですぐに学校に慣れてきます。それを支えているのがご家庭の力です。どのような点に気を配ればいいのか、いくつかお話します。



人間の脳は、朝ごはんを食べることでよく働きます。脳は、エネルギー源として「ブドウ糖」しか利用できません。また、大人と比べ、子供はエネルギー消費量も脳だけで全体の約半分にも達すると考えられています。入学して間もない子どもたちは、あらゆることを学び、吸収しようとしています。当然、脳の情報処理量も一段と増えます。しかし、この「ブドウ糖」は貯めおきが利かないため、一日三食きちんととることが重要です。

早く寝ることが
脳を鍛える

睡眠時間は、学力に大きく関係しています。夜寝るのが遅くなると食欲が無く

子どもたちは自分の気持ちをうまく大人に伝えることができません。また、「今、話してもいいのかな」と大人の様子をうかがっています。不安感が募ると、そのことを身体症状として訴えてきます。そんな時、こちらから自然とスキンシップをとったり、優しい言葉をかけてやると、子どもは自分の気持ちを話しやすくなります。特に朝は、気持ちよく学校へ送り出したいものです。おうちの人の笑顔があると、子どもも安心して学校へ行けます。そのためにも毎朝ぜひ、と一緒に食卓を囲んでください。



今年、県内各地で開催された、第28回佐賀新聞社杯佐賀県少年サッカー選手権大会において参加76チームの中で、見事準優勝し出場権を獲得され、2007フジパンCUP第38回九州ジュニア(U-12)サッカー大会に、武雄小学校・御船が丘小学校で結成されたサッカーチーム「FCノーティーズ」が出場されました。この大会は、3月10日(土)

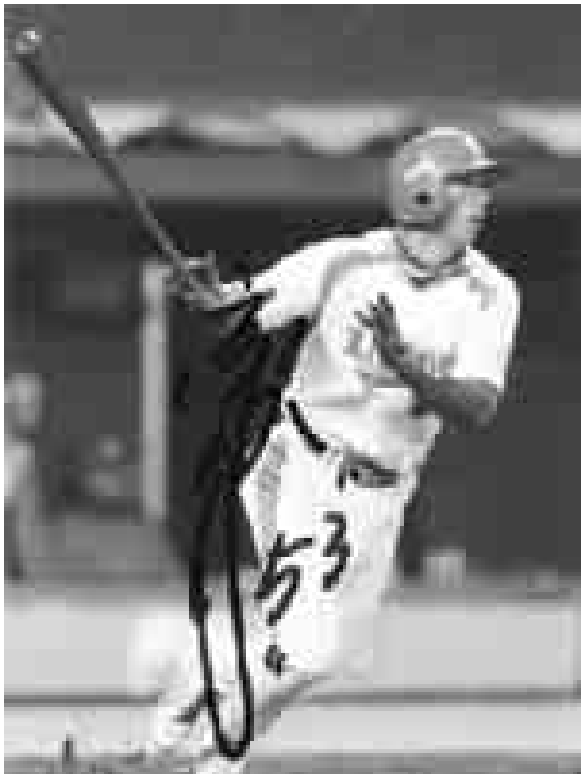

福地選手は、昨年3月、トレードで西武ライオンズに移籍し打撃開眼、大幅にパワーアップを果たし、交流戦に入ってから1番バッターとして定着し、西武ライオンズ外野陣の一角を掴み取りました。本会は、福地選手の活躍を応援すると共に会員相互の親睦を図り、又あわせて第二・第三の福地選手を目指す野球少年に夢と希望を与えることを目的に発足し、少年野球教室や応援観戦ツアーを計画しています。つきましては、福地寿樹選手を応援したいと思う方々の入会(入会金1人:1,000円)の募集を行っておりますので、入会ご希望の方は、下記後援会事務局までお問い合わせ下さい。

《お問い合わせ先》
 福地寿樹(西武ライオンズ)
 武雄市後援会事務局
 〒849-2201
 武雄市北方町大字志久1662番地
 『武雄市北方町商工会』内
 TEL:0954-362111
 担当:永原光彦

第38回九州ジュニア(U-12)サッカー大会
FCノーティーズ(武雄小学校・御船が丘小学校)出場

11日(日)に北九州市本城運動公園で開催され、九州各県の代表2チームが参加し、全16チームで熱戦が繰り広げられました。試合は、1回戦で優勝候補の大分県代表スマイス・セレリンFCチームと対戦し、惜しくも力及ばず敗退しました。今後とも「FCノーティーズ」の活躍を応援します。

福地寿樹選手(西武ライオンズ)
武雄市後援会発足! 後援会入会のお知らせ

現在、西武ライオンズで活躍中の福地寿樹選手(北方町出身)を応援するために「福地寿樹選手武雄市後援会(会長:樋渡啓祐武雄市長)」が平成19年4月1日に発足しました。

● 4月のスポーツカレンダー ●

開催日	大会名	会場
4月21日(土)	武雄市グラウンド・ゴルフ協会大会	白岩競技場
4月1・8日(日)	武雄市軟式野球連盟C級選手権	白岩球場
4月14・15日(土、日)	第14回九州成年選抜野球大会	白岩球場
4月15日(日)	第40回武雄少年剣道練成大会	白岩体育館
4月15・22日(日)	会長旗争奪一般男子ソフトボール大会	白岩運動広場
4月21日(土)	第54回市民体育大会総合開会式	白岩体育館
4月21日(土)	九州ミ二国体予選	白岩球場
4月28日(土)	第21回県中学軟式野球大会	白岩球場
4月28日(土)	第26回会長杯(中学生団体戦)ソフトテニス大会	天神崎公園 テニスコート

〔高校総体ニュース〕
「2007青春・佐賀総体」
開催まであと1118日！



〔バドミントン競技〕
 7月28日(土)～8月2日(木)
 2006年度から大幅にルールが変わり、得点はこれまででのサーブ権制からラリーポイント制へ、よりスリリングでスピーディーな試合展開が味わえます。また、新幹線を越える初速のパワフルなスマッシュ、そして、選手の華麗なフットワークと緩急のついたショットの舞いをぜひ間近でご覧下さい。

〔自転車競技〕
 8月8日(水)～8月12日(日)

〔バドミントン競技〕
 7月28日(土)～8月2日(木)
 2006年度から大幅にルールが変わり、得点はこれまででのサーブ権制からラリーポイント制へ、よりスリリングでスピーディーな試合展開が味わえます。また、新幹線を越える初速のパワフルなスマッシュ、そして、選手の華麗なフットワークと緩急のついたショットの舞いをぜひ間近でご覧下さい。



〔サガントス・サッカースクール武雄〕
スクール生募集中!

〔サガントス・サッカー〕
 7月28日(土)～8月2日(木)
 2006年度から大幅にルールが変わり、得点はこれまででのサーブ権制からラリーポイント制へ、よりスリリングでスピーディーな試合展開が味わえます。また、新幹線を越える初速のパワフルなスマッシュ、そして、選手の華麗なフットワークと緩急のついたショットの舞いをぜひ間近でご覧下さい。

〔サガントス・サッカー〕
 7月28日(土)～8月2日(木)
 2006年度から大幅にルールが変わり、得点はこれまででのサーブ権制からラリーポイント制へ、よりスリリングでスピーディーな試合展開が味わえます。また、新幹線を越える初速のパワフルなスマッシュ、そして、選手の華麗なフットワークと緩急のついたショットの舞いをぜひ間近でご覧下さい。

〔サガントス・サッカー〕
 7月28日(土)～8月2日(木)
 2006年度から大幅にルールが変わり、得点はこれまででのサーブ権制からラリーポイント制へ、よりスリリングでスピーディーな試合展開が味わえます。また、新幹線を越える初速のパワフルなスマッシュ、そして、選手の華麗なフットワークと緩急のついたショットの舞いをぜひ間近でご覧下さい。

〔サガントス・サッカー〕
 7月28日(土)～8月2日(木)
 2006年度から大幅にルールが変わり、得点はこれまででのサーブ権制からラリーポイント制へ、よりスリリングでスピーディーな試合展開が味わえます。また、新幹線を越える初速のパワフルなスマッシュ、そして、選手の華麗なフットワークと緩急のついたショットの舞いをぜひ間近でご覧下さい。



- (年中・年長) 16:00～16:50
 小学1、2年クラス 16:50～17:50
 小学3、4年クラス 17:20～18:20
 小学5、6年クラス 18:10～19:30
 女子クラス 19:00～20:00



権限移譲に伴う
事務手続きについて

四月一日から佐賀県から武雄市への事務・権限の移譲により、左記の事務について武雄市水道課で取り扱う事となりました。

- 一、専用水道に係る許可及び届出の受理
- 一、専用水道、簡易専用水道設置者に対する指示等
- 一、小規模水道に係る設計及び届出の受理
- 一、小規模水道設置者に対する指示等

【専用水道】

寄宿舎、住宅、診療所、養老施設等、自家用の水道で、供給人口百一人超、使用量一日二〇m³以上

【簡易専用水道】

マンション等、水道水からの供給を受け、受水槽容量が一〇m³以上

【小規模水道】

専用水道以外のもの、五十人から百人に供給するもの

問合せ先

水道部水道課 電話(22)2874

平成十九年度
水道水質検査計画について

市民の皆様が、安全な水を安心して使用し、また飲んでいただけるよう水道水が備えなければならぬ要件として水質基準

(平成十五年厚生労働省令第〇一号)が定められています。

武雄市水道課では、水質検査の適正化を図るとともにその透明性を確保するために「水質検査計画」を策定しましたので、これを公表します。

○水質検査計画の構成については以下のとおりです。

- 一、基本方針
- 二、水道事業の概要
- 三、原水及び浄水の品質状況
- 四、検査地点
- 五、水質検査項目と検査頻度
- 六、臨時の水質検査
- 七、水質検査方法
- 八、水質検査計画及び結果の公表について
- 九、水質検査の精度と信頼性保証について
- 十、関係者との連携

○閲覧方法

武雄市役所の行政資料閲覧コーナー及び水道課で見ることが出来ます。

武雄市社会福祉協議会
本所が移転します

5月1日(火)付で、武雄市社会福祉協議会の本所が、武雄市役所北方支所の庁舎内に移転します。これに伴い、社協の事務所は本所と山内支所の2ヶ所になります。4月27日(金)までは、従来通り武雄町永松区の事務所での業務を行います。

なお、ご寄付等につきましては、市本庁福祉課でも受付をいたします。社協の本所並びに山内支所までお越しいただくのが困難な場合は、市本庁福祉課までお願いいたします。

＜移転先＞

◇新住所
〒849-2201 北方町大字志久1557番地(北方支所1階)

◇連絡先

電話 (26)5505
FAX (20)1333

三種混合予防接種
接種間隔にご注意ください

平成19年4月より、第1期初回接種についての接種間隔が8週間を過ぎると、予防接種法の対象外となるため、医療機関の窓口で所定の申請書兼同意書をご記入の上、予防接種を受けてください。(費用は公費負担として取り扱いますので個人負担はありません)

【予防接種法の対象外】

1回目と2回目 又は2回目と3回目の接種間隔が8週間を過ぎた場合

問合せ先

こども部未来課
電話 (23)9215

武雄のがばい景観シンポジウム

●とき 5月12日(土)
午後六時から

●ところ 淀姫神社(朝日町川上)
(荒天時 武雄市文化会館)

●内容

第一部 基調講演
第二部 パネルディスカッション
市民一人ひとりが、武雄を誇りに思う気持ち、美しいまちなみを未来に引き継いでいこうという意識を高めていくことが大切です。みんなで、武雄市にふさわしい景観づくりについて考えてみましょう。

なお、シンポジウムの詳細につきましては、広報武雄(5月号)やホームページにてお知らせいたします。

問合せ先

まちづくり部都市計画課
電話 (23)9418

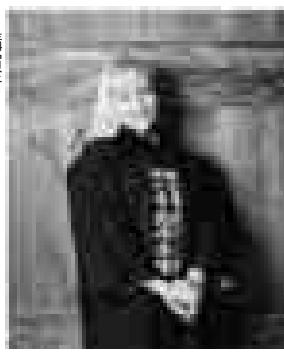

講演者
セーラー・マリ・カミングスさん
小布施堂、樹一市村酒造場(長野県)取締役
ペンシルベニア州立大学卒業

CableOne 新サービス 誕生
デジタルSTBとハードディスクレコーダーが一つになった
W録画 STB



- Wチューナー内蔵
同時に2つのデジタル番組を録画
- 番組表で簡単予約
地上、BS、CSと連続表示。
- 250GBの大容量
ハイビジョン番組をそのままの美しさで録画

販売価格 49,800円 *ご利用にはAタイプ契約が必要です

株式会社 ケーブルワン T.0954-23-7511 F.0954-22-3449
http://www.cableone.ne.jp

女性就業援助相談

毎週水曜日、市役所1階相談室で実施されていた「女性就業援助相談」は、3月28日(水)をもって終了いたします。

4月からの女性の内職・就業に関するご相談は、佐賀県庁労働課において「電話及び来訪」により実施されます。

詳しくは、佐賀県労働課までお問い合わせください。佐賀県労働課(0952(25)7100)

まちの職人さん募集

市が発注する小規模(50万円未満)の工事・修繕について、小規模事業者をあらかじめ登録し、工事の際、その登録業者に見積もってもらい発注を行う制度です。

◇申請できる業者

ご寄付ありがとうございました ～ 社会福祉協議会 ～ (敬称略)

武雄町

岡本 正克 (桜町、亡母、テル)
藤瀬 繁雄 (川良、亡父、キミ)
高山 美保子 (永松、亡夫、信彦)
八田 政八 (武雄、亡母、ミサ)
古賀 タツ子 (川良、亡夫、俊治)

橋 町

毛利 幸司 (潮見、亡母、キヨ子)
坂本 茂之 (上野、亡父、茂則)
諸岡 隆裕 (片白、亡母、玲子)

朝日町

小園 豊 (川上、亡母、シゲ)
内窪 和雄 (甘久、亡父、義成)

若木町

原口 フミエ (上宿、亡夫、勝正)
満武 美津子 (上宿、亡夫、正夫)
山口 四郎 (川内、亡父、家藏)

武内町

中原 ミト (西真手野、亡長男、繁幸)
諸岡 清子 (東真手野、亡夫、正人)

東川登町

實泉 直孝 (南永野、亡母、マチ子)
稲富 重人 (南永野、亡母、アヤ子)

山内町

犬走 重人 (三間坂、亡姉、久代)
佐々木 貞征 (永尾、亡妻、鈴子)
下坂 元トラコ (今山、亡夫、一馬)
八田 民彦 (犬走、亡母、三重子)
高田 妙子 (三間坂、亡夫、平吉)
草場 スズ子 (鳥海、亡夫、武次郎)

北方町

北島 洋子 (焼米、亡夫、清太)
奥野 サチ子 (馬神、亡夫、治之)
副島 友子 (焼米、亡母、キクエ)
山田 邦光 (椛島、亡母、フイコ)
真崎 勝士 (医王寺、亡父、乙彦)
飯田 トメノ (高野、亡夫、徹男)
江口 輝子 (北方、亡夫、虎雄)

市 外

中島 絹子 (神奈川県、亡母、峰 康、
北方町北方)

3月15日受付分まで

市内に住所と事業の本拠地を置き(他の市町村に本店のある場合は除く。)入札参加資格申請(指名願い)を提出していない人で、大工や左官、内装などの小規模な工事を施工している人で、市税などを完納している人です。

◇契約方法

市が小規模契約車業者登録名簿から複数の登録車業者を選定し、見積書を徴収する競争見積りによる契約です。施工管理は、写真管理等で済むように事務の簡素化を囲っています。

◇登録受付

4月2日(月)から随時受付

◇登録有効期間

平成21年3月31日まで

◇申込・問合せ先

財政課契約係(市役所3階)

TEL (23)03320

巡回労働相談

これまで、毎月2回、第1・第3金曜日に市役所本庁及び支所において実施されていた「巡回労働相談」は、4月から県総合庁舎において毎月1回実施されることになりました。

武雄総合庁舎 毎月第3木曜日
受付時間 10時～16時
(平成20年3月は第3水曜日)

また、県では、閉庁日を除き、随時、労働相談(電話による相談も可)を受け付けています。

詳しくは、佐賀県労働課までお問い合わせください。佐賀県労働課(0952(25)7100)

『電話お願い手帳』『ふれあい速達便』の寄贈について

NTT西日本九州様より『電話お願い手帳』・『ふれあい速達便』が寄贈されました。

『電話お願い手帳』

耳や言葉の不自由な方やお年寄りが出先で用件や連絡先などを書き込み、近くの人にお願ひするときに使用するものです。この『電話お願い手帳』は耳や言葉の不自由な方からのお願ひサインですので、お願いされたら協力をお願いします。

『ふれあい速達便』

耳や言葉の不自由な方は、自宅からの連絡方法として「FAX」を利用されています。『ふれあい速達便』は「FAX」を利用されている方のためのファクシミリ送信用紙です。

※本庁福祉課・及び山内・北方支所福祉保健課で配布をしています。

学生さん今がチャンス

運転免許 学割有
夜間料金 無料
入学金 五千元引

受付 毎日

入校日 毎週月曜日・土曜日
誕生日の二ヶ月前から入校できます!



佐賀県公安委員会指定・実技試験免除

武雄自動車学校

E-mail take-ords@cableone.ne.jp
武雄市朝日町JR高橋駅西(高橋駅より徒歩3分)



0120-337-625
さあみんな 無事故

武雄市の文化財

今回は、武雄市内にある指定文化財のうち、考古資料について紹介します。

指定をうけている考古資料として、県指定が9件、市指定が3件の計12件があります。この中から、特に「銅鉞」「東宮裾遺跡甕棺墓出土遺物」「おつほ山青銅経筒」を取り上げて説明します。

「銅鉞」は昭和52年に、佐賀県重要文化財に指定されました。玉江遺跡からの出土と考えられ、全長は80.4cm、重量1763g、中央付近で二つに折れ、小さな刃毀れがあることを除けば、ほぼ完全な形をしています。この銅鉞は中広形銅鉞と呼ばれる種類のものです。中広形・広形銅鉞などの祭器としては、これまでのところ佐賀平野最西端の出土例で



銅 鉞



東宮裾遺跡巴形銅器



おつほ山青銅経筒

あり、弥生時代の青銅器文化を知るうえで貴重な資料です。

「東宮裾遺跡甕棺墓出土遺物」は巴形銅器3点、碧玉製管玉14点が、平成元年に佐賀県重要文化財に指定されています。この中でも巴形銅器が、珍しい形をしていることで有名です。2点はヒトデ形をしており、通常小さく

中央の座の部分が平になっています。もう1点は、右回りの通常の巴形をしているもの、ヒトデ形と同じように中央の座の部分が平です。巴形銅器は、盾などの飾り金具として使用されていたと考えられています。

「おつほ山青銅経筒」は昭和58年に、武雄市重要文化財に指定されました。経筒は、未法思想が流行した平安時代末期に作られ、経塚に埋められたものです。この経筒は、おつほ山神籠石の調査中に神社の石祠の前で発見されました。蓋付の青銅製で、高さ25cm、直径8cm。湿気を防ぐ木炭をつめた石積み施設の納められていました。

武雄市図書館

歴史資料館だより

武雄市図書館・歴史資料館 企画展

端午の節句 ハレの日にぎわい

5月5日は端午の節句で、男子の健やかな成長をお祝いし、邪気を払い健康を祈願する日です。端午の節句には、厄除けのために菖蒲(しよぶ)や蓬(よもぎ)を軒に吊るしたり、菖蒲湯に入る風習があります。元々は宮廷での無病息災を願う行事でしたが、鎌倉時代から武家社会になるにつれ「菖蒲」と「尚武」をかけるようになり、また菖蒲の葉が剣を連想させることから、端午は男の子の節句とされるようになりました。今回の企画展では、端午の節句にちなみ、武者や金太郎等の色鮮やかで迫力ある絵が描かれた幟を中心に、人形や武雄鍋島家資料の武具、陣羽織等を展示します。

特に色彩豊かに雄々しさや勇ましさを表現した幟は必見ですので、ぜひご来場ください。

- 会期 平成19年4月14日(土)～5月27日(日)
 - 休館日 毎週月曜日、4/19(木)、4/29(日)、5/3(木)、5/4(金)、5/17(木)
 - 観覧料 無料
 - 会場 武雄市図書館・歴史資料館 企画展示室
- TEL0954-20-0222



平成19年2月30日現在

人の動き



総人口	52,325人
男	24,768人
女	27,557人
世帯数	16,795世帯

武雄町	16,036人(+9)	東川登町	2,681人(-41)
橋町	2,845人(-23)	西川登町	2,217人(-43)
橘日町	5,670人(-86)	山内町	9,605人(-83)
若木町	1,999人(-29)	北方町	8,544人(-101)
武内町	2,730人(-67)		()は平成18年2月30日との増減

〔お詫び〕 3月号の若木町増減が誤りでした。正(-23) 誤(-105)