

Contents

障がいをお持ちの皆さんのよりどころとして	2
武雄市行革プランができました	3
武雄市生活排水処理推進協議会の募集 他	4
3月定例会	5
あなたの住民税・所得税が変わります	6~7
児童手当制度が拡充されました	8
おしえてユーティ君	9
ふるさと創生人づくり・まちづくり補助金 他	10
保養村ほたる祭り	12
今月のカレンダー	12~13
がばいたっしゃかプラン21	14
お誕生おめでとう 他	15
町の話 他	16
武雄市長物語 他	17
男女がよきパートナーとして共に生きるために	18
保健連絡協議会だより	19
みんなのスポーツ	20~21
お知らせ	22~23
武雄市の文化財	24

 **武雄市**

<http://www.city.takeo.lg.jp/>

「西九州新幹線」



早期実現を!

No.15 **5**
2007.May

武雄

Takeo Public Relations Magazine



武雄市障がい者交流センター開所式

障がいをお持ちの皆さんのよりよい生活…

山内支所に障がい者交流センター開所

4月24日、山内支所1階に武雄市障がい者交流センターが開所しました。

ここでは、障がいをお持ちの方や家族同士、一般の方々との交流の場として活用し、自立支援のための訓練や生産活動などを通して安心して暮らせる武雄市づくりをめざすものです。



センターの機能

障がい福祉を増進する拠点

・相談、交流、情報、訓練をキーワードとして運営
 ・行政機能(山内支所の活用)との併置により交流の促進

・将来的には県との連携による南部障がい福祉圏域の拠点として整備
 センターの施設

相談員事務所、相談室

ここでは障がいをお持ちの方の総合相談窓口として、あらゆる相談を受け付けます。

自立支援スペース

このスペースを地域活動支援センターに提供し、日常の訓練や生産活動の場として活用します。

つどいの広場

広場では当事者はもちろん家族同士や一般の方たちとの交流の場として活用します。

市長交際費

市長交際費は、市長が市政運営上あるいは市政を代表して、外部と公の交際を進める上で必要な経費です。

今回は平成19年1月～3月分を公開します。

	1～3月分		累計	
	件数	金額	件数	金額
弔慰	4	71,500	7	100,460
見舞い	0	0	1	5,000
祝儀	6	33,700	88	469,289
せん別	1	5,000	7	55,000
賛助	0	0	7	69,320
接遇	0	0	15	139,750
会費	4	18,000	17	76,000
その他	0	0	7	184,135
合計	15	128,200	149	1,098,954

議長交際費

議長交際費は、議長が議会運営上あるいは議会を代表して、外部と公の交際を進める上で必要な経費です。

今回は平成19年1月～3月分を公開します。

	1～3月分		累計	
	件数	金額	件数	金額
弔慰	3	20,580	8	51,740
見舞い	0	0	0	0
祝儀	3	20,000	30	111,000
せん別	1	5,000	6	45,000
賛助	0	0	5	26,000
接遇	5	49,930	20	120,699
会費	4	20,000	10	55,000
その他	1	1,600	2	6,600
合計	18	117,110	81	416,039

武雄市行政改革プランができました

武雄市と県内他市（10市）の比較をすると・・・

市民1人あたりの職員数	6位
市民1人あたりの借金	3位
市民1人あたりの貯金	3位
財政の健全度	7位

H17比較

借金が多いと将来が不安

将来にそなえて行政改革プランを策定しました。

プランの基本方針

市民参画と市民・行政の協働の推進

自分たちのまちは、自分たちで創り、そして守っていくという市民意識の醸成
元気あるまちづくり
市民（住民・自治組織・NPO等市民活動団体）と行政が対等な立場で情報を共有し、助け合いながら協働のまちづくりを推進します。

合併効果の発揮

合併特例債等財政支援措置の活用、行政運営の効率化など合併効果を発揮し、健全な財政運営を図ります。

期間は

平成22年までの5年間のプランです。

内容は

7つの推進項目があり、83の実施項目があります。



市民に開かれた行政の推進
子育てホットライン
子育て掲示板の導入

市民満足度の向上
動く市役所制度の実施
図書館の開館時間の延長

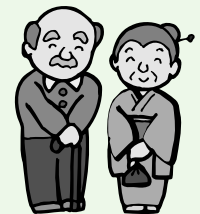

市民参画・市民協働の推進
指定管理者制度の活用
市長と語るう会の充実

その他

内容はホームページで公開しています。

業務事業の見直し
組織機構の見直し
人材育成と人事管理
健全な財政運営の推進
の項目があります。

みんなが一緒になって頑張るプラン
たい！

問合せ先
企画部 行政改革課
電話 23-9140



武雄市行政改革プラン

武雄市財政健全化計画
武雄市定員適正化計画



担当 樋渡

武雄市生活排水処理推進協議会の

委員を募集します！

「水は私たちのいのちの源泉であり、暮らして切り離すことができないものです。近年、水質の汚濁」という深刻な事態に陥っています。

び地方公共団体の議会の議員でない方)

平日の日中あるいは夜間に開催される会議に参加できる方

募集人数 5名

任期 選任された日から平成19年度末まで

応募方法

応募用紙に必要事項を記入の上、下水道課にお申し込みください。
(郵送、FAX、メール可)

かけがえない「水」を守るため、武雄市に生活する市民による「武雄市生活排水処理推進協議会」を設立し、武雄の生活排水処理について一緒に考えてみませんか。
応募資格

次のすべての条件を満たす方。

平成19年5月1日現在で18歳以上(高校生を除く)の方

市内に在住されている方(ただし、行政機関職員及

募集期間

4月23日(月)～5月16日(水)(必着)

選任の方法

応募者多数の場合は、抽選により選任します。

その他

会議の開催は、年5回程

度を予定しています。(不定期)

委員になられた方に報酬はありません。

問合せ先

〒843 8639

武雄市武雄町大字昭和1

まちづくり部下水道課

事業係

電話 ②③ 9118

FAX ②③ 9120

E-mail gesudou

@city.takeo.lg.jp



担当 今福

春の交通安全県民運動

守ろう交通安全ルール

高めよう交通マナー

期間

平成19年5月11日(金)～

5月20日(日)

サブスローガン

マナー満開 車に乗る人 歩く人

運動の基本
子供と高齢者の交通事故防止

運転者は、歩行中の高齢者、通園(学)時の児童に配慮した運転をこころがけましょう。

運動の重点
飲酒運転の根絶
自転車の安全利用の推進
後部座席を含むシートベルトとチャイルドシートの正しい着用の徹底

交通事故発生時における被害の防止。軽減をはかるため、シートベルトとチャイルドシートの必要性と着用効果を理解し、着用を徹底しましょう。

県内の今年1月からの交通事故死者数は、3月末現在16人で(前年同月比2減)うち65歳以上の高齢者が10人で6割以上を占めています。

飲酒運転を根絶し、悪質。危険な運転をさせないための環境づくりを職場、家庭でも推進していきましよう。



3月定例会

3月定例会は3月5日から27日まで23日間の会期で開かれ、市長提出議案41件、議員提出議案3件及び意見書1件の計45件の審議等のほか、17名の議員が4日間にわたり一般質問を行いました。

【条例議案】

「武雄市公益法人等への職員の派遣に関する条例」は、武雄市観光協会など公益法人等への職員派遣について必要な事項を定めるものです。

「武雄市放課後児童クラブ条例」は、同クラブの管理運営について必要な利用料金、減免等の事項を定めるものです。

「武雄市子育て総合支援センター設置条例」は、子育てを支援する拠点施設として、北方町保健センターに設置するものです。

「武雄市障害者交流センター設置条例」は、障害者等及び家族等の福祉の増進を図る拠点として、山内支所内に設置するものです。

「武雄市助役定数条例の一部を改正する等の条例」は、

地方自治法の一部改正並びに新たな消防団員の区分の設置及び杵藤地区障害者自立支援11の条例改廃です。

「武雄市国民健康保険税条例の一部を改正する条例」は、国民健康保険法施行令の一部改正及び国民健康保険事業の健全な運営のため税率等を改めるものです。

「武雄市立武雄市民病院使用料及び手数料条例の一部を改正する条例」は、特別室の使用料について新たな区分を定めるものです。

「武雄市老人福祉センター長寿園設置条例を廃止する条例」、「財産の譲与について」は、老人福祉センター長寿園を社会福祉法人へ移管するためのものです。

【事件決議議案】

「佐賀県西部広域環境組合の設置について」は、西部ブロック（伊万里市、武雄市、鹿島市、嬉野市、有田町、大町町、江北町、白石町及び大良町）におけるごみ処理広域化計画及び施設整備に関する事務を共同処理するためのものです。

「杵藤地区障害者自立支援審査会の共同設置の廃止について」並びに「杵藤地区広域市町村圏組合規約の変更について」は、地方自治法の改正及び共同処理する事務を追加するため、一部事務組合の規約変更するものです。

【補正予算】

平成18年度一般会計予算については、1億2692万5千円補正額を補正し、補正後の予算総額を195億1043万3千円とするものです。

【一般会計新年度予算】

平成19年度一般会計予算の総額は、歳入歳出それぞれ187億3673万6千円です。

（主なもの）

武雄ブランドの育成（産業） 12億5227万円

ぬくもりのある元気な武雄（医療・健康・福祉） 60億4804万3千円

夢のあるまちづくり（都市基盤・生活基盤） 40億9984万4千円

歴史と文化と地域がはぐくむ心豊かなまち（教育・文化） 23億6785万7千円

市民とともに創るパートナーシップのまち（市民協働） 5億2308万8千円

【特別会計等 公営企業会計予算】

国民健康保険事業特別会計予算ほか8の特別会計と病院会計等3の公営企業会計予算が審議されました。

【意見書】

「日豪EPA交渉に関する意見書」は原案どおり可決され、関係機関宛送付しました。

議会は、次の人の選任・推薦に同意しました。

教育委員会委員

浦郷 究（山内町）

人権擁護委員候補者

諸石洋之助（東川登町）

なお、今期定例会で上程されました議案につきましては、すべて原案どおり可決されました。



担当 森

国から地方へ 税の仕組みがかわります

あなたの所得税と住民税の税率が変わります

所得税 平成 19年 1月分から適用



4段階の税率を、6段階に細分化

住民税 平成 19年 6月分から適用



3段階の税率から、一律 10%に

ほとんどの方は、1月から所得税が減り、そのぶん6月分から住民税が増えることとなります。
しかし、税源の移し替えなので、「所得税 + 住民税」の負担は基本的に変わりません。

モデルケース

夫婦 + 子供 2 人の場合



給与収入	税源移譲前			→	税源移譲後			=	負担増減額
	所得税	住民税	合計		所得税	住民税	合計		
300万円	0円	9,000円	9,000円		0円	9,000円	9,000円		0円
500万円	119,000円	76,000円	195,000円		59,500円	135,500円	195,000円		0円
700万円	263,000円	196,000円	459,000円		165,500円	293,500円	459,000円		0円

定率減税が廃止されます

所得税

平成 18年 1月分から
税額の 10%相当額を減額
(12.5万円を限度)



平成 19年 1月分から廃止

住民税

平成 18年 6月分から
税額の 7.5%相当額を減額
(2万円を限度)



平成 19年 6月分から廃止

モデルケース

夫婦 + 子供 2 人の場合
給与収入 700万円



	平成 18年	→	平成 19年
所得 税	263,000円		所得 税 165,500円
・ 定 率 減 税	26,300円		
住 民 税	196,000円		住 民 税 293,500円
・ 定 率 減 税	14,700円		
合計	418,000円		合計 459,000円

高齢者控除の経過措置がとられています

平成17年1月1日現在、65歳以上の方（昭和15年1月2日以前に生まれた方）で、前年の合計所得金額が125万円以下の方は、平成17年度まで住民税が非課税でしたが、年齢に関わらず公平に負担を分かち合うという観点から、この措置が平成18年度から廃止され、現役世代と同様の制度が適用されています。ただし、急激な税負担を緩和するため経過措置がとられています。

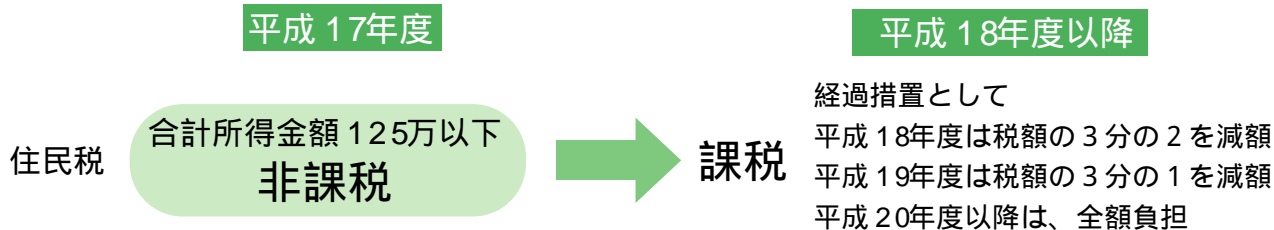

この措置は昭和15年1月2日以前に生まれた方が対象となります。

モデルケース

70歳単身・年金収入200万円

平成17年		平成18年		平成19年	
所得税	34,800円	所得税	34,800円	所得税	17,400円
・定率減税	6,960円	・定率減税	3,480円		
住民税	非課税	住民税	19,900円	住民税	37,300円
		・定率減税	1,500円		
		(住民税定率減税) × $\frac{2}{3}$	12,267円	(住民税定率減税) × $\frac{1}{3}$	12,434円
合計	27,840円	合計	37,453円	合計	42,266円

軽自動車税減免のお知らせ

軽自動車を所有する人で、身体（精神）に障害があり、一定の要件に該当する場合は、軽自動車税が申請により減免されます。



担当 山口

対象

身体や精神障害のために歩行することが困難な人が軽自動車を所有する場合。
 18歳未満の身体障害者、又は知的障害者、精神障害者と生計を一つにする人が軽自動車を所有、使用する場合。
 身体障害者等が所有する軽自動車を、生計を一つにする人が、当該身体障害者等のために、通院・通学・通所等に使用する場合。
 身体障害者等が所有する軽自動車、身体障害者等のみで構成される世帯を常時介護するために使用する場合。
 その構造が専ら身体障害者等の利用に供するためのものである軽自動車。

減免申請に必要なもの

身体障害者手帳・療育手帳精神障害者
 保健福祉手帳
 運転免許証 車検証 印鑑
 平成19年度軽自動車税納付書
 （納めていないもの）
 納税されますと、減免申請はできませんので注意してください。

減免申請期間

5月15日（火）～24日（木）8時30分～17時15分
 （土・日曜日を除く）

問合せ先

武雄市 税務課 課税係 電話 23 9 2 2 0
 山内支所 総務課 税務係 電話 45 2 5 1 3
 北方支所 総務課 税務係 電話 36 6 0 2 0

平成19年4月1日から

児童手当制度が拡充されました

今回の改正については、保護者の皆様からの特段の手続きは必要ありません。昨年と同様、6月に現況届の提出を行ってください。なお、改正の対象となるのは平成19年4月分（支給月は平成19年6月）の手当からとなります。

3歳未満の乳幼児の保護者に対する児童手当		
	改正前	改正後
第1子、第2子	月額5千円	月額1万円
第3子以降	月額1万円	月額1万円

3歳以上の乳幼児の保護者に対する児童手当	
第1子、第2子	月額5千円
第3子以降	月額1万円

所得制限のため支給されていない保護者の方は申請（認定請求）が必要です。

12歳到達後最初の3月31日までの間にある児童を養育しているものの、所得制限により平成18年度（平成18年6月分～平成19年5月分まで）の児童手当を受給できなかった方は、5月中旬に新たに児童手当の認定請求が必要です。支給資格は平成18年中の所得を基準に審査します。

5月未までに請求がない場合、資格があっても6月からの受給はできませんのでご注意ください。なお、現在受給中の方は6月に現況届の提出をお願いいたします。

請求に必要なもの

申請者本人の健康保険被保険者証等（申請者が厚生年金等の加入者の場合）
 印鑑（認印可）
 申請者名義の金融機関口座（ただし、郵便局を除く）
 （平成19年1月1日に武雄市に住所がなかった方のみ）所得証明書
 所得証明書は6月以降に旧住所地から取り寄せて、提出してください。

問合せ先

支援課 家庭支援係

電話 ②③ 9216

山内支所 暮らし課

福祉健康係

電話 ④⑤ 2906

北方支所 暮らし課

福祉健康係

電話 ③⑥ 6020



担当 松尾

扶養親族等の数	所得制限限度額	
	国民年金加入者（児童手当）	厚生年金、共済年金など被用者年金加入者（特例給付）
0人	460万円	532万円
1人	498万円	570万円
2人	536万円	608万円
3人	574万円	646万円
4人	612万円	684万円
5人	650万円	722万円

民生委員・児童委員の日

5月12日は民生委員・児童委員の日です。

「民生委員・児童委員」は、地域の皆さんの悩みごとや生活で困ったことなどの気軽な相談相手として、また、市との架け橋として福祉の向上を目指しています。

市内には、厚生労働大臣から委嘱された142人の民生委員・児童委員（うち児童福祉問題を専門に担当する主任児童委員18人）がいます。それぞれの担当地域で、市民の方の協力をもとに、身近な生活の相談員として活動しています。また、守秘義務（仕事で知りえた市民の方の個人情報提供してはならないという義務）を負っています。気軽にご相談ください。

主な仕事

福祉事務所、児童相談所など行政機関への連絡、活動協力
 生活保護、児童、母子、高齢者、心身障がい者などに関する相談、助言、指導
 地域福祉の向上のために行う自主活動など

問い合わせ 暮らし部 福祉課障害・福祉係
 電話 23・9235

ユーティ君の ユニバーサル デザイン講座

みんなにやさしいまちをめざそう！ おしえて。ユーティくん！



最近、新聞やテレビでよく見かける「ユニバーサルデザイン」って一体なんだろう？
なんとなくわかるんだけど、バリアフリーとどこが違うの？

今、注目の「ユニバーサルデザイン」を学ぼう！
案内役は、ゆにばーサルの「ユーティくん」です。

ユニバーサルデザイン（略してUD）って何？

「障がいのある人が感じる社会のバリア（障がい）の除去」を目的とするのがバリアフリーであるのに対し、「すべての人が利用できるようデザインしよう」というのがユニバーサルデザインです。

バリアフリー
Barrier free

障がいを 取り除く

ユニバーサルデザイン
Universal Design

すべての人のための デザイン

ユニバーサルデザインは、障がいや年齢、国籍、性別などの違いをこえて、すべての人が暮らしやすいように、まちづくり、ものづくり、環境づくりなどを行っていこうとする考え方です。

バリアフリーより
進んだ考え方なんだ！



ユニバーサルデザイン（略してUD）って何？



ユニバーサルデザインで解決



みんな歳をとったり、
立場が変わったりする
のだから。
関係のない人はいないよ！

「次回のテーマは
心のUD」だよ！



では
また来月！

では

また来月！

UDは行政だけでは実現出来ません。ホームページも近日開設予定です。

問合せ先 企画部企画課UD係 電話 23 9325

武雄市ふるさと創生人づくり・まちづくり事業補助金のお知らせ

区分	事業名	補助対象経費	限度額等(円/人)
人づくり事業	国内・国外交流活動事業	各種団体において推薦、指名等を受け、公共団体等が主催(武雄市主催を除く)又は後援する研修会等の参加に要する交通費及び宿泊費。	国内 50,000 国外 100,000 年1回限度
	スポーツ・文化活動事業	地方公共団体等が主催、共催又は後援する九州大会以上の運動競技会又は文化的コンクール等に県の予選会(推薦を含む。)等を経て出場する際に要する交通費及び宿泊費。	50,000
まちづくり事業	伝統芸能伝承活動事業	市の代表又は各種団体からの推州、指名を受け、市外の行事、大会等の出場に要する交通費及び宿泊費。	50,000 年1回限度

武雄市では、ふるさと創生資金を活用し、研修会、スポーツ大会、文化行事等への参加に要する費用の一部を補助しています。

申請書は、必ず事前に提出してください。事後の場合は受け付けられません。この事実により補助を受けた方は、本市の魅力あるふるさと事業に積極的に参画していただきますようお願いいたします。

問合せ先

企画部 市民協働課
電話 23 9 1 2 2
山内支所 総務課
電話 45 2 5 1 1
北方支所 総務課
電話 36 2 5 1 1



担当 遥山

住宅のバリアフリーにお伴う固定資産税の減額措置が創設されました!

平成19年1月4日から平成22年3月31日までの間に一定のバリアフリー改修が行われた住宅を対象に、翌年度分の税額を3分の1に減額します。

要件

次のいずれかの者が居住する既存の住宅(賃貸住宅を除く)
65歳以上の者

- 要介護認定又は要支援認定を受けている者
- 障害者
- 次の工事で、補助金等を除く自己負担が30万円以上のもので
 - 廊下の拡幅
 - 階段の勾配の緩和
 - 浴室の改良
 - 便所の改良
 - 手すりの取り付け
 - 床の段差の解消
 - 引き戸への取り替え

・床表面の滑り止め化

減額措置を受けるためには、改修後3ヶ月以内に本庁税務課に申告が必要になります。

問合せ先
本庁 税務課
電話 23 9 2 2 0



担当 荒木

合併1周年記念事業 クスノキ植樹祭

主催 武雄の森づくり隊

新市における武雄温泉駅は、「武雄の玄関口」として位置づけられ、景観の先駆的な取り組みの意味を込め、全市的な事業として南口広場のネオン塔撤去後にクスノキ植樹等のイベントを開催します。

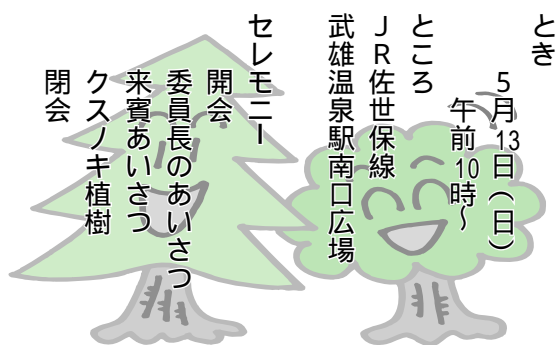

とき

5月13日(日)
午前10時

ところ

JR佐世保線
武雄温泉駅南口広場

セレモニー

開会
委員長のあいさつ
来賓あいさつ
クスノキ植樹
閉会

会場に、応募いただいた折り句を掲示いたします。
問合せ先
まちづくり部

都市計画課
電話 23 9 4 1 8



担当 福田

一万匹のホタルを眺めながら

第12回保養村ほたる祭り

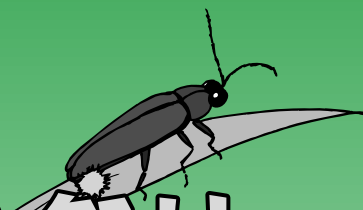

主なイベント

5月27日(日)

宇宙科学館出前工作(13時・広場)
 浮立(16時30分・広場)
 ピアガーデン(13時~20時・広場)
 ジャズコンサート(17時・広場)
 バードランド・ジャズ・オーケストラ
 ピンゴ大会(18時30分・広場)
 肥後にわか(14時・ハートピア武雄)
 フリーマーケット(12時~19時・
 宇宙科学館裏の芝生広場)

6月2日(土)

ジャズ&ブルースコンサート
 (19時30分~21時・広場)
 バードランド・ジャズ・オーケストラ
 & ルー(アンドルー)

とき 平成19年5月26日(土)~6月3日(日)
 ところ 武雄温泉保養村一帯

期間中は車両進入規制を行い、毎日ほたる鑑賞会を実施。さまざまなデザインの「飛龍窯とうろう」を300本設置

美味暮 おしくらまんじゅう水上大会 参加者募集中!

5月27日(日)

子供の部(小学生)と大人の部(中学生以上)
 3人1組で性別、体重制限なし
 申込方法 申込用紙にチーム名、選手名、
 代表者連絡先を記入。参加料無料
 申込期限 5月18日(金)
 申込先 武雄市役所観光課 23-9237

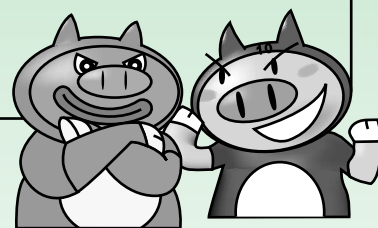

フリーマーケット

5月27日(日)

宇宙科学館裏の芝生広場

フリーマーケット 出品者募集

参加料 1ブース 500円
 締切 5月20日(日)
 問合せ先 ペンションピクニック
 電話 20-0044

今日だけ特別割引

5月27日(日)

ペンションピクニックの温泉入浴	400円	100円
温泉ハイツの温泉入浴	600円	100円
宇宙科学間プラネタリウム 17時~	500円	400円
ハートピア温泉入浴 10時~16時	無料	
カヌー体験 13時~15時	無料	
ボート 13時~17時	無料	
スカイバスのぼるくん 13時~18時	無料	



担当 稲富

【問合せ先】

保養村会事務局(佐賀県立宇宙科学館内)

20-1666

武雄市役所観光課

23-9237

雨天の場合は、イベントなどの開催が中止になる場合がありますので、ご了承ください。

5月のカレンダー

平成 19年 2007 May

SUN(日)	MON(月)	TUE(火)	WED(水)	THU(木)	FRI(金)	SAT(土)
		1 消費生活相談 法律相談 育児サークル	2 人権相談 吟詠教室 栄養相談	3 ● 憲法記念日	4 ● みどりの日	5 ● こどもの日 おはなし会
6	7 消費生活相談 囲碁例会 健康相談	8 乳幼児相談 育児サークル	9 身体障がい者相談 栄養相談	10 消費生活相談 弁護士相談 将棋例会 糖尿病予防相談 健康相談	11 BCG 育児サークル 赤ちゃんひろば	12 おはなし会 おはなし会(北方) どうぶんど
13	14 消費生活相談 民謡教室 謡曲教室 健康相談	15 乳幼児相談 育児サークル	16 4ヶ月児健診 吟詠教室 栄養相談 おひざでよんで	17 消費生活相談 健康相談	18 1歳6ヵ月健診 歯科相談 法律相談 育児サークル 子育てひろば	19 おはなし会 どうぶんど
20	21 行政相談 消費生活相談 囲碁例会 健康相談	22 乳幼児相談 行政相談・ふれあい福祉 相談合同相談 育児サークル	23 4ヶ月児健診 栄養相談 おひざでよんで	24 1歳6ヵ月健診 歯科相談 消費生活相談 弁護士相談 糖尿病予防相談 健康相談	25 ポリオ 育児サークル ふれあいランド	26 おはなし会 どうぶんど 「食育ワークショップ めざせ半歩先命つむぐために」
27	28 消費生活相談 民謡教室 謡曲教室 健康相談	29 乳幼児相談 育児サークル	30 ポリオ 行政相談 栄養相談	31 1歳6ヵ月健診 歯科相談 消費生活相談 木野雅之&式守満美デュオコンサート 健康相談	6/1 育児サークル	6/2
6/3	6/4 健康相談	6/5 育児サークル	6/6 栄養相談	6/7 健康相談	6/8 育児サークル	6/9

けんこう Health

市役所 2階 くらし部 健康課 TEL 23-9135

♥ 母子手帳交付	妊婦	毎週火曜日	山内保健センター	受付	9:30~ 11:30
♥ 母子手帳交付	妊婦	毎週火曜日	北方保健センター	受付	9:30~ 11:30
♥ 母子手帳交付	妊婦	毎日祝祭日は除く	武雄市役所	受付	8:30~ 17:00
♥ 乳幼児相談	相談を希望する乳幼児	8、15日	山内保健センター	受付	13:30~ 14:00
♥ 乳幼児相談	相談を希望する乳幼児	22日	北方保健センター	受付	13:30~ 14:00
♥ 乳幼児相談	相談を希望する乳幼児	29日	北方保健センター	受付	13:30~ 14:00
♥ 4ヶ月児健診	平成19年4月生まれ	16日	山内保健センター	受付	13:30~ 13:45
♥ 4ヶ月児健診	平成19年4月生まれ	23日	北方保健センター	受付	13:30~ 13:45
♥ 1歳6ヵ月健診	平成17年9月~10月生まれ	31日	医師会検診センター	受付	13:30~ 14:00
♥ 1歳6ヵ月健診	平成17年9月~10月生まれ	18日	山内保健センター	受付	13:30~ 14:00
♥ 1歳6ヵ月健診	平成17年9月~10月生まれ	24日	北方保健センター	受付	13:30~ 14:00
♥ 歯科相談	フッ素継続を希望する幼児	31日	医師会検診センター	受付	13:30~ 14:00
♥ 歯科相談	フッ素継続を希望する幼児	18日	山内保健センター	受付	13:30~ 14:00
♥ 歯科相談	フッ素継続を希望する幼児	24日	北方保健センター	受付	13:30~ 14:00
♥ 育児サークル	就園前の親子	毎週火・金曜日	山内保健センター	受付	10:00~ 12:00
♥ 育児サークル	就園前の親子	毎週火・金曜日	北方保健センター	受付	10:00~ 12:00
♥ BCG	生後3ヵ月~6ヵ月未満	11日	北方保健センター	受付	13:45~ 14:15
♥ ポリオ	生後3ヵ月~9ヵ月未満	25日	医師会検診センター	受付	13:45~ 14:15
♥ ポリオ	生後3ヵ月~9ヵ月未満	30日	山内保健センター	受付	13:45~ 14:15
♥ 健康相談	市民の方	毎週月曜日	山内保健センター	受付	9:30~ 11:30
♥ 健康相談	市民の方	毎週木曜日	北方保健センター	受付	9:30~ 11:30
♥ 栄養相談	市民の方	毎週水曜日	山内保健センター	受付	9:30~ 11:30
♥ 糖尿病予防相談	市民の方	第2・4木曜日	北方保健センター	受付	9:30~ 11:30

そうだん Consultation

市役所 1階 総務部 総務課 TEL 23-9315

♠ 行政相談		21日	山内支所1階相談室	受付	9:00~ 12:00
♠ 行政相談		30日	市役所1階相談室	受付	9:00~ 12:00
♠ 行政相談・ふれあい福祉相談合同相談		22日	1階会議室	受付	9:00~ 16:00
♠ 消費生活相談		17日	市役所1階相談室	受付	10:00~ 16:00
♠ 消費生活相談		10日	北方支所3階会議室	受付	10:00~ 16:00
♠ 消費生活相談		14、17、21日	市役所1階相談室	受付	10:00~ 16:00
♠ 消費生活相談		24日	山内支所1階相談室	受付	10:00~ 16:00
♠ 消費生活相談		28、31日	市役所1階相談室	受付	10:00~ 16:00
♠ 人権相談		2日	山内公民館	受付	10:00~ 15:00

♠ 身体障がい者相談		9日	市役所1階相談室	受付	10:00~ 15:00
♠ 弁護士相談	36-5505へ要事前予約	10日	北方支所別棟2階小会議室	受付	13:00~ 16:00
♠ 弁護士相談	45-2366へ要事前予約	24日	社会福祉協議会山内支所	受付	13:00~ 16:00
♠ 法律相談	当日8:30から受付、5人まで	1日	市役所1階相談室	受付	13:10~ 15:45
♠ 法律相談	当日8:30から受付、7人まで	18日	市役所1階相談室	受付	9:45~ 14:45

いこい Rest

日輪荘 TEL 22-3288

♣ 囲碁例会		7、21日	日輪荘		9:30~
♣ 吟詠教室		2、16日	日輪荘		10:00~
♣ 民謡教室		14、28日	日輪荘		10:00~
♣ 謡曲教室		14、28日	日輪荘		10:00~
♣ 将棋例会		10日	日輪荘		10:00~

ぶんか Culture

文化会館 TEL 23-5165 エポカル武雄 TEL 20-0222

◆ 食育ワークショップ		26日	文化会館大ホール		13:00~ 17:00
めざせ半歩先命つむぐために"					
◆ 木野雅之&式守満美デュオコンサート		31日	文化会館小ホール		19:00~ 21:00

いくじ Childcare

子育てふれあいセンター(武雄保育所内) TEL 23-8080

● ふれあいランド・子育てひろば 赤ちゃんひろば		11、18、25日	子育て総合支援センター		10:00~ 12:00
○ おひざでよんで!・おはなし会		5、12、16、19、23、26日	エポカル武雄		14:30~ 15:00
● おはなし会 北方		12日	北方公民館		14:00~ 16:00
● どうぶぶんこ		12、19、26日	山内公民館		9:00~ 17:00

たけのこ競輪

5月の開催予定



本場開催	場外開催	平塚記念	1、2、3日
第2回後節		大垣記念	4、5、6、7日
21、22、23日		別府S級シリーズ	8、9、10日
第3回前節		全プロ	11、12日
29、30、31日		宇都宮記念	17、18、19、20日
		防府	21、22、23日
		岸和田記念	24、25、26、27日
		熊本	29、30、31日

5月 = さつき = 皐月 = May・誕生石 / エメラルド (幸福・恩愛) 誕生花 / ばたん (富貴)
 編集・発行 武雄市総務部秘書広報課 TEL 23-9121・FAX 23-3816

『がばいたっしやかプラン21』ができました

このプランは、市民が生涯にわたって健康で過ごせるように、健康づくりの支援体制を整えるために策定いたしました。策定にあたっては、市民代表の方々と話し合いをかさねながら、年代別に「市民一人ひとり」でできること、「関係機関でできること」「行政で支援すること」に分けて考えていきました。特に、メタボリックシンドロームの予防対策を中心とした健康づくりを入れていきます。

プランを推進するために下記の【がばいばあちゃんおすすめ8ばあ】を掲げました。みなさまの健康づくりに役だてていただきたいと思っています。また、「8ばあ」の推進月間を設け、市報・ホームページ等によりPRにつとめます。



担当 野田

- 1月 2月
たま～にや休まんばあ！～こころの健康推進～
無理やがんばりすぎは禁物。時にはゆっくり過ごしましょう。
- 3月 4月
遊ばんばあ！～こどもの健康推進～
こどももおとなも楽しみは大事にしましょう。
- 5月 6月
噛まんばあ！～歯の健康推進～
歯はとっても大事。こどもの頃から大切にしましょう。
- 7月 8月
食えんばあ！～食育推進～
食事は、内容・質も大事。そして、楽しく食べましょう。
- 9月 10月
歩かんばあ！（さるかんばあ！）
～肥満予防で、生活習慣病予防推進～
歩くことは、健康づくりの大きな味方です。
- 11月 12月
控えんばあ！～分煙・適正飲酒推進～
たばこの吸いすぎ、お酒の飲みすぎに注意しましょう。

そして
『笑わんばあ！』
『しゃべらんばあ！』



さっそくですが、5～6月は「噛まんばあ！」の月間です。

80歳になっても20本の自分の歯を残せるように、「8020運動」を推進しましょう。

大切な歯を守るために…

【妊娠・乳幼児期】
こどもの歯磨きの習慣づけと仕上げ磨きをしよう！
こどもには、ジュースや乳酸菌飲料をだらだら飲ませないようにしよう！

【学童・思春期】
食事の後には、正しく歯を磨く。
むし歯を早く治療する。

【青年・壮年期・高齢期】
歯科健診を定期的に受診する。
正しい歯磨きをする。

問合せ先
くらし部

健康課

健康づくり係

電話

②3 9 1 3 5



7月6日 金 午後7時開演
文化会館小ホール

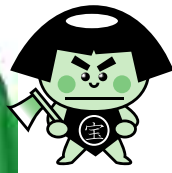

宝くじは
豊かさ築く
チカラ持ち

宝くじは社会のために役立てられています。

宝くじ文化公演 桂三枝独演会

お陰さまで、この催しの入場券は
売り切れしました。ありがとうございました。
このため、当日券の販売はありません。
ご了承ください

第27回 たけお音楽祭



クラシック音楽を愛する
アマチュアクラシック音楽家の祭典

6月3日(日) 12時開演
文化会館大ホール
入場料(全席自由) 500円

お問い合わせ先 武雄市文化協会 電話 23 5166

平成20年成人式について

これまで旧市町別々に開催していましたが平成20年より統一し開催するよう決定いたしましたのでお知らせします。

とき 平成20年1月3日(木) 11時開式

式典運営 成人式実行委員会(成人者による)

ところ 武雄市文化会館大ホール

対象者 昭和62年4月2日～ 昭和63年4月1日生まれ



おたんじょうおめでとう



- | | | | | | | | | | | | | | | | | | | | | |
|----------------------|-------------------------------|-----------------------|----------------------|----------------------|----------------------|-----------------------------|-----------------------|---------------------|------------------------------|-------------------|-------------------|--------------------|-------------------------------|---------------------|---------------------|---------------------|----------------------|----------------------|-----------------------|-------|
| 森 拓哉
(俊大 ゆかり 医王寺) | 《北方町》
柴田 翔弥
(和弘 麻衣子 志久) | 樋渡 千優
(誠治 愛子 立野川内) | 塚本 光貴
(淳一 美恵子 宮野) | 大島 悠翔
(洋三 純子 三間坂) | 田中 健斗
(弘一 美紀 三間坂) | 《山内町》
山口 凌生
(進 由美 高瀬) | 淵 桜羽真
(真哉 真里子 小田志) | 山口 暖恵
(幸弘 理恵 下村) | 《若木町》
宮崎 笙伍
(哲郎 倫子 血宿) | 宝蔵寺 晴
(憲 愛 中野) | 宝蔵寺 颯
(憲 愛 中野) | 淵 優香
(勇人 真子 高橋) | 《朝日町》
山口 祈翔
(大介 あかね 永島) | 陣内 優桜
(健太 幹子 花島) | 寺島 陽菜
(隆司 和恵 小楠) | 樋渡 昌哉
(昌吾 祐子 川良) | 井手 大和
(健太郎 幸世 川良) | 梶原 真心
(正和 景子 上西山) | 野田 紗綯
(陽三 由香里 上西山) | 《武雄町》 |
|----------------------|-------------------------------|-----------------------|----------------------|----------------------|----------------------|-----------------------------|-----------------------|---------------------|------------------------------|-------------------|-------------------|--------------------|-------------------------------|---------------------|---------------------|---------------------|----------------------|----------------------|-----------------------|-------|

(4月15日受付分まで)

武雄温泉春祭り

4月7、8日武雄温泉楼門を中心に「武雄温泉春祭り」が開催されました。7日は肌寒い中「宵みこし」が大きなかけ声と共に市街地を練り歩きました。

8日の本祭では、今年4月に小学校に入学する新一年生が稚児行列として両親と共に歩きました。また、柄崎太鼓、ソーラン、飾りみこしなどが春祭りを盛り上げました。

小雨の降るあいにくな天気でしたが、見に来た観客は、片手に傘を持って、熱心に見入っていました。



武雄市消防団新入団訓練

4月22日、武雄市の白岩体育館で、平成19年度の消防団新入団員の辞令交付および規律訓練が行われました。

今年度の新入消防団員は、34人で、吉原武藤消防団長より、辞令が交付されました。

その後、消防活動の基本動作となる、行進や敬礼、ホースの扱い方などの訓練が行われ、新入団員は、号令に合わせきびきびとした行動を見せていました。



朝日・朝日第二保育所の 管理運営事業者の募集

市では市立朝日保育所及び朝日第二保育所の管理運営を民間に移管するため、

引き受け法人等の公募を行います。なお、移管後は速やかに2保育所の統合化と施設整備を行っていただき、その間は一つの法人で2保育所を運営していただくこととなります。

【施設の概要】

名称 武雄市立朝日保育所

所在地 朝日町大字甘久

2292番地

定員 60人

建物延べ面積 604.2

1平方メートル

土地延べ面積 2357.3

4平方メートル

名称 武雄市立朝日第二保

育所

所在地 朝日町大字中野

6872番地

定員 90人

建物延べ面積 530.5

0平方メートル

土地延べ面積 2276.2

7平方メートル

【応募対象者】

次のいずれかに該当する方とします。

現に武雄市内において、児童福祉法第35条第4項の規定に基づく認可を受け、保育所を設置している社会福祉法人

市立保育所の民営化に伴い、引き受け法人となるために、新たに社会福祉法人を設立しようとする者（市内に住所を有する者に限る。）

現に武雄市内において学校法人等を設置しているもの

【申し込み方法】

6月15日までに、申し込み書類を提出していただくこととなります。

詳しくは、こども部未来課子育て係（電話②39215）までお問い合わせください。

なお、5月10日午後2時から市役所1階会議室で申し込み希望の方を対象に説明会を開催します。出席を希望される方は、事前に市未来課までご連絡ください。

武雄市長物語

どう思うのか 4月22日(日)

議会、講演もそうですが、樋渡市政の目指す方向は？とよく聞かれます。

1期目の最大の目標は、にぎわいの創出。具約ではぬくもりのある元気な武雄市という表現をしています。なぜか？



にぎわいが無いとまちに活力が出てこない。行政面で言い換えると、これは税金が入らず、必要な福祉・子育て予算が組めない、これらの予算が組めないとますます、人が来てくれないし、若者は離れてしまう。いわば悪循環ですね。

武雄の場合、全国的な知名度がほとんど無い(今でも)ので、まず、知名度を上げる努力をしています。例えば、同じ温泉地でも武雄と由布院が条件が同じならば由布院に行ってしまう。これは知名度(ブランド)論で議論ができます。

以前、このブログで9%の話をしました。知名度が上がることは、結果的に、交流人口が増えること、そして、市民が自分の市に対してプライドを持てることだと思っています。



最近、武雄の知人が東京で、「武雄って知っているよ。あの元気なところね。」と言われ、喜んでいました。その知人は、それ以降、「武雄、佐賀は何もなか〜。」発言を止めようと言ってました。

樋渡市政1期目前半の目標は対外的な知名度を上げつつ、メリハリのある内政運営をすること。そして、後半の目標は上昇した知名度の下、交流人口を増やすことにより、税金を上げ、福祉・子育て予算のマイナスを防ぐこと。

樋渡市政2年目に当たり、以上のことを考えています。

こども部、食育課創設記念シンポジウム 第1弾!!

テーマ めざせ!半歩先 命つむぐために

日時 5月26日(土) 13時~17時

場所 武雄市文化会館 大ホール(参加無料)

基調講演

「子どもは和食で育てなさい」

講師 鈴木雅子 (医学博士・福山平成大学客員教授)

パネルディスカッション

「みんなで考えよう子供たちの食」

渡辺美穂(フリージャーナリスト)

野口和子(佐賀女子短期大学名誉教授)

古川恵美子(主任学校栄養職員)

浦郷 究 (武雄市教育長)

井上一夫(小鳩の家保育園 園長)



一時保育は事前連絡が必要です。

武雄保育所 電話 22 23 21

担当 野口

問合せ先

こども部 食育課 電話 23 92 17

武雄にふさわしい景観づくりについてみんなで考えよう

武雄のがばい景観シンポジウム

日時 5月12日(土) 18時~

場所 淀姫神社 参加無料

雨天 武雄市文化会館 小ホール

基調講演

「景観とまちづくり」

講師 セーラ・マリ・カミングス
(株)樹一市村酒造場取締役

シンポジウム

樋渡啓祐 武雄市長

三島伸雄 佐賀大学工学部 准教授

井上一夫 保育園長 一級建築士

江口敬子 旅館業

鐘ヶ江明子 武雄高校生

渡邊 諒 武雄高校生

駐車場

・黒尾区公民館・タケックス仮設駐車場

・橋口管工社資材置き場

駐車場から会場まで

小型バスを巡回します。

問合せ先

まちづくり部 都市計画課 電話 23 94 18

武雄らしい景観の発見
心と美しい景観の創造
子孫に残す武雄の景観



担当 中島

男女がよきパートナーとして共に生きるために

活用ください！女性団体等活動補助金

パートナーシップのまちづくりを進めるため、女性団体等が市と連携して行う公益的な活動に対し費用の一部を補助する新たな補助金制度を始めました。どうぞご利用下さい。

補助対象となる団体及び組織

団体等の構成員が主として女性であること又は活動の目的に男女共同参画の推進があること。

武雄市内に活動の拠点を有する団体等
構成員が5人以上のものであること

補助対象協働事業

審査会において認定される、市民を対象とした協働事業（営利、宗教、政治活動及び選挙運動等を目的とする事業を除く）

補助金額

補助金の額は、協働事業にかかる経費の9割以内とし、5万円を上限とします。

交付申請

補助金交付を希望する方は5月1日～5月21日の間に、所定の様式により申請して下さい。（締め切り後に審査会を開催しますので、出席し事業説明をお願いします。）

申請様式や要綱は企画部男女参画課で配布しますが、武雄市ホームページからダウンロードできます。

問合せ先

企画部 男女参画課
電話 23 9 1 4 1



担当 綿島

平成18年度に実施した男女共同参画に対する市民意識調査結果がまとまりました。なお、調査報告書は公民館などの公共機関に配置しますのでご覧下さい。

今回は、その調査において皆様から寄せられた自由意見の中から一部を掲載しています。人権を大切にする男女共同参画社会づくり、あなたができるところから始めましょう！

社会や法律で男女共同参画と呼びかけても、地域社会や家庭の中では、長く培われた意識が変わらない限り、発展はないと思います。若い方は、学校教育の中で随分変わったと思いますが、年寄りを抱えた家庭ではまだまだです。

また、女性自身の考え方の問題もあります。夫は、女の子を大学へ進学させる必要がないと考えですが、私は自分の収入だけで2人の子供を大学へ行かせています。仕事をし、家事（祖父の世話、食事、掃除ぐらいです）全般をほぼ一人でしてもうクタクタです。時々、消えたくくなります。子供のためにと頑張っています。

（女性）

男性だから男らしいとは限らない。女性だから女らしく優しいとは限らない。男性にも女性以上に女々しい人も多い。男女を問わず人には個性があり、男女共同参画社会と男女平等を唱えるのはいかなものかと疑問もある。しかし、歴史的に女性軽視の時代が過去にあったわけだから、常に基本的人権の見地から、人間が差別される社会は改めなければならない。学校での「いじめ」は、現代の格差社会の縮図であると感じずにはいられない。

（男性）

夫の両親と同居していますが、義父の義母に対する言動がひどく、子供の成長に悪影響を与えるのではないかなど毎日考えます。「死ね」「うるさい」などの言葉が毎日何回も家の中を飛び交い、実際に私自身が言われているような感覚さえます。このように、直接言われなくても、精神的に追い詰められたりした時の相談場所はあるのでしょうか？

私自身も我慢するしかないのかと悩んでいます。

（女性）

保健連絡協議会だより

メタボ退治

「体重の減るし方」



武雄杵島地区医師会 理事 貝原良太

沖縄 26 シヨック

沖縄県といえば長生きの県というイメージがありますが、昭和60年まで都道府県別順位で1位だった男子の平均寿命が、平成12年には全国平均を下回り26位まで

順位を下げてしまいました。『沖縄 26 シヨック』と呼ばれます。原因は男子の肥満率が全国でダントツの1位だったこと。高齢の方は今でも長生きだそうですが、若い人たちには過食・高脂肪食による肥満者が多く、

その結果、高血圧症、高脂血症や糖尿病の有病率が高く、心臓や脳などの血管病を多く発症し、平均寿命が下がっているのです。そして、沖縄の女性の平均寿命も平成12年ではまだ1位でしたが、45歳以下は男性と同様に死亡率が高くなって

いるそうです。ちなみに佐賀県の平均寿命は、男性は44位と悪く、女性は13位と良い成績となっています。そして男女の平均寿命の差は沖縄に次いで全国2位です。

この沖縄県の事例を始め様々な事象からメタボリックシンドローム（内臓脂肪症候群）という概念が注目され、またその対策の必要性が言われるようになってきました。

武雄は男性が肥満？

武雄市についてですが、健康増進課（現・健康課）が2006年度の基本健診より算出した肥満率は、男性（30～59歳）で26%、女性（40～59歳）は17%だそうです。（BMIという指標が25以上を肥満者としています。）男性と女性で肥

満率に差が見られます。

『健康日本21』では2016年度に男性（20～60歳代）の肥満者を15%以下、女性（40～60歳代）の肥満者を20%以下にすることをしています。これだと武雄市は、女性は現状維持でよくて、男性は10%以上肥満率を減少させなければなりません。

メタボの原因は？

つています。これに触発されて古川康佐賀県知事も個人のHPで公開されていて、3ヶ月の経過で腹囲3センチ減、体重2・4キロ減です。腹囲や体重を減らす簡単な方法は、毎日計って記録することです。

体重を測定するのは1日2回。朝起床してトイレをした後の体重。そして夜（夕食後で入浴前か就寝前）。朝から夜でどれくらい増えて、その原因は何かを言い訳として書き留めます。夜から朝にかけての減り方も前日や前々日の過ごし方で違ってきます。

ひとそれぞれで生活パターンは違いますが、体重が増える原因、減らせない原因は各々違います。自分で記録して、増えたときに増えた言い訳を書いていくと、自分の体重が増えるときの日常パターン、減るときの日常パターンが見えてきます。

腹囲は毎回メジャーで計るのが面倒でしたら、男性は85センチの、女性は90センチの長さに切った紐をお臍の高さでお腹に巻いてみ

て、きれいに巻けるようになることを目標にしてもいいと思います。

無理のない範囲で

また、もうひとつ大事なことは、急激な減少を目標にしないことです。ゆっくり減らす方が健康にもいいですし、リバウンドもしにくいのです。そしてコンスタントに減つてはいきませんが、0・2キロ減る日もあれば0・5キロ増える日もあります。きつちり減つていなくても大丈夫。毎日きちんと記録して、30日で1キロ減程度が達成できればOKだと思います。そして適正体重になるまであきらめずに続けて下さい。

武見副大臣は「取り組み始めて3ヶ月くらいではまだダメで、ちょっと油断するとすぐ元に戻ってしまう感覚がある。自分の健康は自分で守ろう。この自覚なしにメタボ退治は成功しない。」と述べておられます。みなさんもこのメッセージをしっかり受け止め、ご自分の健康のため今日から頑張ってみませんか。

「2007青春・佐賀総体」開催!

平成19年7月28日(土)～

競技開催期間中(開催前後を含む)は会場周辺の混雑が予想されるとともに、会場周辺の施設利用の規制を行います。市民のみならず、全国から武雄市を訪れる、多くの選手団・応援者を市民で温かく迎えるよ

【武雄市実行委員会からのお願い】

うご協力をお願いいたします。

問合せ先

武雄市実行委員会

電話 ②6 8 1 8 3

バドミントン競技

武雄市白岩体育館
7月29日(日)～8月2日(木)

県立武雄青陵高等学校体育館 武雄市立山内中学校体育館 武雄市立北方中学校体育館
7月29日(日)、7月31日(火)、8月1日(水)

自転車競技

武雄競輪場：トラック競技
8月9日(木)～8月11日(土)

特設ロードコース：ロード競技
(スタート)朝日小学校 朝日町 若木町 武内町 武雄町 朝日町 朝日小学校(ゴール)
8月12日(日)

武雄市ではバドミントン、自転車競技が開催

総合開会式一般観覧者募集!

「2007青春・佐賀総体」総合開会式が開催されます。観覧を希望される方は、次の要領で申込みください。

総合開会式

日時 7月28日(土)

午前9時50分～

場所 佐賀県総合運動場 陸上競技場

募集人員 4千名

入場料 無料

申込期限 5月31日(木)まで

申込方法 専用申込用紙、又はインターネット(2007青春・佐賀総体公式

電話 0952-7335

電話 0952-7335

電話 0952-7335

電話 0952-7335

サイト <http://saga-souai.jp> から直接申込できます。

申込用紙 19年総体武雄市

実行委員会事務局、文化・

学習課、各町公民館、県現

地機関、県内高等学校、県

内郵便局及び県内ローソン

などで入手できます。

申込先

〒840-8570

佐賀市城内1-1-59

平成19年度全国高等学校総

合体育大会 佐賀県実行委

員会事務局「総合開会式一

般観覧者募集係」

電話 0952-7335

総合型地域スポーツクラブ

『たけおスポーツクラブ』 会員募集中!

日頃運動不足だ、気軽に体を動かしたい、運動したいが目的にあったスポーツクラブが探せない、いろいろなスポーツにチャレンジしてみたい。「たけおスポーツクラブ」は、家族や親子で、隣近所のじいちゃん、ばあちゃんたちと一緒に、気軽に楽しく遊べるような、健康志向型のスポーツクラブです。

バドミントン パークゴルフ ミニテニス ピンポン(卓球) リズムダンス 太極拳 ボウリング ウォーキング

問合せ先 武雄スポーツクラブ事務局
電話 235168

～第54回 市民体育大会 開幕～

4月21日(土)に白岩体育館で第54回市民体育大会の総合開会式が行われ、綱引き競技を皮切りに市民体育大会がスタートしました。各競技とも力のかもった熱戦が期待されます。選手の頑張りと多くの皆さんの応援をお願いします。

なお、開催日程については、下記のとおりです。

一部

No	競技種目	開催期日	会場
1	陸上	5月19日(土)	白岩競技場
2	軟式野球	5月6・13日(日)	白岩球場・サンスポーツランド北方
3	ソフトボール	5月13・20日(日)	白岩運動広場・北方運動公園運動場
4	剣道	5月20日(日)	朝日小学校体育館
5	相撲	5月13日(日)	白岩相撲場
6	バレーボール	6月24日(日)	白岩体育館・橘小学校体育館
7	バドミントン	6月9日(土)	白岩体育館
8	卓球	6月24日(日)	白岩体育館
9	ゲートボール	5月17日(木)	白岩ゲートボール場
10	グラウンド・ゴルフ	5月13日(日)	白岩競技場
11	ボウリング	5月19日(土)	メリーランドタケオボウル
12	綱引き	4月21日(土)	白岩体育館

二部

No	競技種目	開催期日	会場
13	ソフトテニス	8月26日(日)	天神崎テニスコート
14	柔道	6月24日(日)	山内武道場
15	弓道	7月8日(日)	白岩弓道場
16	サッカー	未定	白岩競技場
17	ラグビー	5月12日(土)	白岩競技場
18	バスケットボール	未定	武雄中学校体育館
19	クレ射撃	8月5日(日)	佐賀県射撃場
20	水泳	8月5日(日)	武雄スイミングセンター
21	テニス	6月3日(日)	天神崎テニスコート
22	太極拳	5月27日(日)	白岩体育館
23	ゴルフ	6月10日(日)	若木ゴルフクラブ
24	銃剣道	7月8日(日)	山内武道場
25	合気道	5月27日(日)	白岩体育館
26	スキー	1月14日(日)	天山スキー場

お問い合わせ先：武雄市体育協会(23-3227)

●5月のスポーツカレンダー●

開催日	大会名	会場
5月12日(土)	第14回武雄グラウンドゴルフ大会	白岩競技場
5月13日(日)	会長杯争奪ジュニアバレーボール大会	白岩体育館
5月20日(日)	四地区対抗武雄テニス大会	天神崎公園テニスコート
5月26(土)27日(日)	全日本学童軟式野球大会	白岩球場



選手宣誓をする武内町「草津智幸選手」

紅茶とパンでカフェ風
おもてなし講座

勤労者青少年ホーム講座『紅茶とパンでカフェ風おもてなし講座』の受講生を募集いたします。

紅茶の基本的な入れ方にフルーツやスパイス、リキユール、ハーブなどをプラスして様々なバリエーションの紅茶を楽しみます。

とき(全3回)

5月31日(木)

6月7日(木)

6月21日(木)

いずれも19時～21時

ところ
武雄市勤労青少年ホーム

武雄市文化会館内

料理実習室

講師

中村孝子 先生

受講費

無料

(但し、材料費2千円)

定員

24人(定員になり次第締め切ります)

問合せ先

武雄市勤労青少年ホーム

電話 ②③ 5169

武雄市原爆被害者
友の会

友の会では、原爆の悲惨さを後世に伝えるため、パネル展などを通じて広報活動を行ないながら、会員相互の情報交換を行っております。今回、保健福祉事務所から講師をお招きして研修会及び総会を左記のとおり開催いたしますので、市民及び被害者関係等で未加入の皆さんも気軽に参加してみませんか。

とき
5月24日(木)
午前10時30分～午後3時

ところ
武雄市文化会館

中集会室B

問合せ先

武雄市原爆被害者友の会事務局

電話 ②③ 3688

募集人員 若干名

資格
看護師の資格を持つ人

勤務地 武雄市民病院

期間 年度ごとに更新(最

市民病院看護師募集
(嘱託・臨時)

資格
看護師の資格を持つ人

勤務地 武雄市民病院

期間 年度ごとに更新(最

長3年)

給与 月額8420円

賞与 病棟勤務(嘱託)の場合、支給されます。

申込書 市販の履歴書を使用してください。

面接試験 随時(詳細については、申込者に後日連絡します。)

問合せ先 武雄市民病院

電話 ②③ 3111

生ごみ処理機・
容器購入補助制度

市では、家庭から出る生ごみの減量のため、電動生ごみ処理機やEM利用容器・コンポストの購入に対し次のような補助制度を設けています。

家庭用電動生ごみ処理機購入費の3分の1補助
限度額2万円

EM利用容器・コンポスト購入費の2分の1補助
限度額2千円

補助を希望される方は、購入される前に下記まで申し込んでください。

問合せ先 まちづくり部環境課

電話 ②③ 9130

山内支所環境係

電話 ④⑤ 2909

北方支所 環境係

電話 ③⑥ 6023

「ふるさと食農教室」
をやってみよう!!

市民グループ(5人以上)で企画し、市民の皆さまが企画・実施する「食農教室」をお手伝いします。

「食育」「食と農の絆づくり」に関する学習・体験活動に必要な情報提供と経費の一部について市が負担します。なお、実施内容・成果については、広くその他の市民へも公開することを原則とします。

募集
申し込みは5月末日まで詳しくはお問合せください。応募が多い場合は、計画の内容により採択を決定します。

問合せ先
営業部農林商工課農政係
電話 ②③ 9335

子ども部食育課食習慣係
電話 ②③ 9217

CableOne
新サービス
誕生

デジタルSTBとハードディスクレコーダーが一つになった

W録画 STB



- Wチューナー内蔵
同時に2つのデジタル番組を録画
- 番組表で簡単予約
地上、BS、CSと連続表示。
- 250GBの大容量
ハイビジョン番組をそのままの美しさで録画

販売価格 49,800円 *ご利用にはAタイプ契約が必要です

株式会社 ケーブルワン

T.0954-23-7511 F.0954-22-3449
http://www.cableone.ne.jp

佐賀県高齢者

美術展の開催

とき

6月1日(金)～3日(日)

出品資格 県内在住の60歳

以上のアマチュア

出品作品 日本画・洋画・彫刻・工芸・書・写真で未発表のもの。作品は1人(1施設)1点までとする。

出品料 1点につき千円とし、作品の搬入時に納入すること。

締切 5月11日(金) 問合せ先

くらし部 健康課

たつしやか係

電話 ②③ 9135

山内支所 くらし課

福祉健康係

電話 ④⑤ 2906

北方支所 くらし課

福祉健康係

電話 ③⑥ 6020

ヨーガ講座の

受講者募集

心と体を一つに結び、内なる力を引き出すヨーガ。ポーズを学びます。ダイエツトにも最適です。是非ご参加ください。

とき 5月14日(月)より毎週月曜日(全8回) 19時～21時

ところ 武雄市勤労青少年ホーム

軽運動室(武雄市文化会)

館内)

講師 島 好子 先生

定員 30名(定員になり次第締め切ります)

問合せ先

武雄市勤労青少年ホーム

電話 ②③ 5169

県下一斉ふるさと

美化活動の日

佐賀県と各市町村では、今年も県民あげての県下一斉ふるさと美化活動を実施します。

とき 6月3日(日)午前

ところ 市内全域

詳しくは駐在員(区長)にお尋ねください。

問合せ先 まちづくり部

環境課

電話 ②③ 9130

山内支所 環境係

電話 ④⑤ 2909

北方支所 環境係

電話 ③⑥ 6023

社会福祉協議会への

寄付の掲載について

4月14日以降に社会福祉協議会で受け付けましたご寄付につきましては、6月より、社会福祉協議会で発行しております。武雄市社協だより「かがやき」に掲載することとなりました。なお、かがやき」は偶数月発行となっておりますのでご了承下さい。

ご寄付ありがとうございました

～ 社会福祉協議会 ～ (敬称略)

武雄町

- 中山 恒夫(川良、亡母、シゲ子)
- 松本 トミ(永松、亡次男、勝彦)
- 内田 澄子(川良、亡夫、金一)
- 中原 節也(小楠、亡母、サダ)
- 大川内アヤ子(小楠、亡夫、鐵雄)
- 黒岩 久人(永島、亡母、キミ)
- 西崎 典子(花島、亡夫、慎也)

橘町

- 山崎 ツヨ(南檜崎、亡夫、行夫)

朝日町

- 諸石 松子(川上、亡夫、安永)
- 小熊 悟(北上滝、亡妻、悦子)
- 原 さよ子(南上滝、亡子、正勝)

若木町

- 緒方 靖章(永野、亡兄、和章)

武内町

- 井上 逸子(柚ノ木原、亡義母、ユキ)
- 中山 利和(多々良、亡妻、イツ子)
- 古川洋一郎(東真手野、亡父、清)
- 小柳 和喜(西梅野、亡母、厚子)
- 宮原 和樹(東梅野、亡母、キヌ)

東川登町

- 北川 正人(内田、亡母、キミノ)
- 井手 英子(宇土手、亡夫、清人)
- 蒲地 一子(内田、亡夫、博)

西川登町

- 井手 増男(矢筈、亡母、ハルエ)

山内町

- 草場 幸男(鳥海、亡母、トヨ)
- 松尾 茂樹(宮野、亡母、ヨシエ)
- 犬走 重人(三間坂、亡妻、和子)
- 下 大實(三間坂、亡義母、マサノ)

北方町

- 田中 シゲ(掛橋、亡夫、久雄)
- 橋口 壽市(大渡、亡母、静)
- 内田 レイ(掛橋、亡娘、瓊子)
- 清坂 和子(追分、亡母、成富スナ)
- 渡辺 和子(掛橋、亡夫、術泰)
- 山田 俊夫(高野、亡母、ハルヨ)

3月14日受付分まで

学生さん今がチャンス

- 運転免許 学割有
- 夜間料金 無料
- 入学金 五千円引

受付 毎日

入校日 毎週月曜日・土曜日
誕生日の二ヶ月前から入校できます!



佐賀県公安委員会指定・実技試験免除

武雄自動車学校

E-mail takeo-ds@cableone.ne.jp
武雄市朝日町JR高橋駅西(高橋駅より徒歩3分)



0120-337-625
さあみんな 無事故

武雄市の文化財

今回は、武雄市内にある指定文化財のうち、典籍について紹介します。

指定をつけている典籍として、「武雄の蘭書」と「南樞志」があります。

「武雄の蘭書」は平成6年に、武雄市重要文化財に指定されました。幕末において、西洋科学を積極的に取り入れていた武雄は、多くの洋学書を輸入しました。現存するものを分類すると、語学22冊、科学78冊、医学16冊、軍事学13冊、雑学9冊の計138冊があります。

武雄は、洋式大砲の製造・研究にいち早く取り組んだことで知られています。大砲製造は軍事学の一部であり、西洋軍事学は科学に基礎を置いているため、西洋科学の研究取得に武雄は力を入れています。

武雄の蘭書138冊は、武雄の先駆性を証明する資料として大変重要なものであり、全国的に見ても貴重な資料です。



「南樞志」は平成7年に、市指定重要文化財になっています。南樞とは、明

(1368~1644)の首都南京のことです。この本は、明の役人であった沈景文等によって、編さんされたものです。

内容は南京を中心とした明代兵政史のようなもので、それに関連する人物列伝・南京兵部年表等が書かれています。

武雄には78冊が保存されていますが、世界的には台湾の国立中央図書館所蔵の48冊と武雄の78冊の2組が残っているだけで、大変希少価値の高い書物です。本書は武雄鍋島家に伝わるもので、どのような経路で武雄にきたのかは不明です。



武雄市図書館

歴史資料館だより



第二十九回古典講座受講者募集

武雄市図書館・歴史資料館では、古典講座を次のとおり開催します。

- 内容 紫式部日記
- 講師 小川成文先生
- 期間 6月~1月(8回)
- 毎月 第2水曜日
- 時間 午前10時~12時
- 場所 武雄市文化会館大集会室B
- 参加費 1050円
- 締切 5月25日(金曜日)

目の不自由な方へのサービスについて

武雄市図書館・歴史資料館では、目の不自由な方へのサービスを実施しております。

サービスの内容は、音訳サービスと点訳サービスです。ご希望の方は、図書館・歴史資料館までご連絡ください。

武雄市図書館の祝日開館について

武雄市図書館・歴史資料館では、従来祝日開館を5月5日のこどもの日と11月3日の文化の日としておりましたが5月からはその他の祝日も開館することとなりました。多くの市民の皆さんのご来館をお待ちしております。

人の動き



総人口	52,095人
男	24,650人
女	27,445人
世帯数	16,786世帯

武雄町	15,956人(+73)
橘町	2,839人(-16)
朝日町	5,649人(-63)
若木町	1,993人(-29)
武内町	2,725人(-46)

東川登町	2,658人(-44)
西川登町	2,217人(-35)
山内町	9,554人(-65)
北方町	8,504人(-96)

()は平成18年3月末日との増減

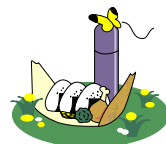

平成19年3月末日現在