

楼門朝市

毎週日曜開催中!

武雄市
<http://www.city.takeo.lg.jp/>

No.27
2008.May

5

武雄

Takeo Public Relations Magazine



～おかげさまで武雄楼門朝市1周年～

オープン1周年記念 開催

「おひさま」こどもまつり

子育て総合支援センターがオープンして1年になりました。子育てが満1歳になったお祝いに、皆さん遊びに来てください。

日時 平成20年5月10日(土) 10:00~12:00
場所 武雄市子育て総合支援センター「おひさま」

内容 ~ふれあいあそび~

- ・おしくらマンと一緒に「おしくらダンス」
 - ・ちょこっと体を動かして遊びましょう
- 講師 九州龍谷短期大学准教授 堤 公一先生
~コーナーでは~
- ・絵本のよみかきせ
 - ・おんせんあそび
 - ・ままごとあそび 他にも楽しい遊びを準備しています!

子育て情報誌を発行しています

くすくす 「おひさま」通信	毎月1回発行 市内保育園幼稚園、図書館、公民館、文化会館等に配布しています。センターの情報や子育て情報を(カレンダー)お知らせしています。
子どものための情報たまご 「ゆうぼっぼ」	子ども達の様々な活動の紹介や関係機関のイベント情報等を紹介しています。



こんな子育て支援をしています

地域における家庭教育支援 基盤形成事業	子どもを生み育てる事に喜びを感じることができる地域作りを目指し、「武雄市家庭教育推進協議会」を設置して、子育てサポーターの養成や子育て支援フェスタ「みんなともだち」を開催します。関係機関と連携して学校等において親子講座や食育講座等を行います。
ファミリーサポート事業 (7月より)	休日出勤のときなどに子どもを預けたり、保育施設への送迎など育児の援助を希望する方と、その支援をしていただく方とのコーディネートを行います。
子育て支援者交流会	市内の子育てを支援している方々と情報交換をしながら子育てについて考えていきます。
子育てネットの会	市内の子育てサークル・保育園・幼稚園・たんばぼ教室の方と情報交換をしながら子育てについて考えていきます。
武雄市子どもセンター	地域の子どもの自然体験や読書会、子育てサークルなどの情報を「ゆうぼっぼ」にてお届けしています

みんな集まれ! ~武雄市子育て応援プログラム~

赤ちゃんひろば

1歳までの赤ちゃんと一緒に手遊びをしたり、子育てについて情報交換をしたり、友だちづくりの場を提供します。

あっぱっぱ

保育士の主導で身体を動かす遊びなどをお子さんと一緒に楽しみませんか?育児疲れをリフレッシュしましょう。

きずず・キッチン

お手伝い大好きな子どもたちと一緒に、おいしいオヤツやお料理を作りましょう。(要事前申込)

子育てひろば・ゆうゆうゆう

就学前のお子さんと一緒に遊んだり、おしゃべりをしたり、子育てについて相談員が相談に応じます。

なかよしひろば

働いている、引越してきたばかり、育児に不安、一人で頑張っているお母さん、ぜひ集まってお友だちをつくりませんか。

育児教室

社会教育指導員の先生たちと一緒に色々な活動を通じて、親子で友だちづくりしませんか?

ふれあいランド

就学前のお子さんとリズム遊びや手遊びを楽しんだ後は、お誕生会で友だちをお祝いします。送迎バスあり。

ダンス教室

リズムに合わせて、ダンスで子どもも大人もリフレッシュ!おじいちゃん、おばあちゃんも一緒にどうぞ。

ふれあいの日

地域のおじいさん、おばあさんや地域で活動している方たちとふれあうイベントです。昔あそびを教えてもらって楽しく遊びましょう。

絵本の読み聞かせ

お話ボランティアによる絵本の読み聞かせ会です。

子育て応援クッキング

子育て中のお母さんもお父さんも参加できる託児つき料理教室!作った料理は親子で楽しくいただきます。(要事前申込)

女性総合相談

女性の悩みに相談員が対応します。生活や仕事の事など、一人で悩まずに相談してください。

あいあい・サンサンひろば
子育てサポーターの先輩ママと情報交換しましょう。子育てについておしゃべりしましょう。

日時・場所は広報武雄のカレンダーでご確認ください。

子育て総合支援センター 「おひさま」からのお知らせ

所在地 武雄市北方町大字志久1674-2
電話 36-3700
メール kosodate@city.takeo.lg.jp
開館日 月~土 9:00~18:00
休館日 日・祝祭日 年末年始(12/29~1/3)
利用料 無料

お母さんが元氣だと子どももいきいきとなります。子どもの事や子育てに関すること、子育てで知りたいこと分からない事などがあればお気軽に相談ください。子育て総合支援センターでは、家庭児童相談員、保健師、栄養士と連携しながら、子どもに関する様々な相談に応じる外、各機関との連携により、専門機関を紹介したり、地域での子育てに関する情報提供を行ったりしています。

子育てを話し合える仲間が欲しい!

子どもがかわいくない

乳幼児の遊び場はどこ?

子どもとどう向き合えばよいかわからない

イライラする

赤ちゃんと子どもを預かってくれるところを探して欲しい

こんな時どうすればいいの?

子どもが学校でいじめられているみたい

子育て総合支援センターってどんなところ?

- ・子育てに関する情報の提供をします。
 - ・子育ての悩みの相談に応じます。
 - ・子どもや保護者同士の交流等仲間作りのお手伝いをします。
 - ・子育て支援の活動をしている個人、団体などの活動を支援します。
 - ・子育てに関する講座などを行います。
 - ・子育てに関する様々な支援を行い、子育てしやすい環境づくりを進めます
- いつ行っても、いつ帰ってもいい
予約なしで出かけられる場所です!気軽に遊びに来てください!

『ファミリーサポートセンター会員募集』

子育ての応援をして欲しい人と子育ての応援をしたい人が会員となって、一時的な子どものお世話を有料で行うシステムです。応援をしたい人(提供会員)の研修会を下記の日程で行います
Aコース 6月7日(土) 6月14日(土) Bコース 6月12日(木) 6月17日(火)
お問い合わせ先 武雄市ファミリーサポートセンター
(子育て総合支援センター内)電話 36-3737

今月の表紙

「武雄温泉楼門朝市の皆さん」

4月13日(日)の朝市に、広報担当の私がおじゃましました。当日は、若干の小雨にもかかわらず、朝市の参加者やお客さんの笑顔が絶えず賑わっていました。また、楼門朝市は先日27日で1周年を迎えました。お買い物はもちろん!たくさんの人と出会いがあり、ふれあいがあり、本当楽しい朝市でした。皆様、取材のご協力ありがとうございました。

Contents

子育て支援センター	2~3
食卓推進計画	
「食農」教室募集	4~5
新規採用職員・空家情報...	6
民生委員・たっしゃがブラン	
総合健診	7
男女共同参画・コラム	8
軽自動車減免	9
プラスチック分別	10
新幹線活用設立総会	11
今月のカレンダー	12~13
お誕生おめでとう	14
まちの話題	15
3月定例議会	16
景観条例・交際費の公開	17
保健連絡協議会だより	18
児童手当・後期高齢者医療	
行政相談	19
市民体育大会開催	20
ほたる祭り・うめーランド	21
インフォメーション	22~23
よかまち武雄をつくる人	
市民病院の背景	24

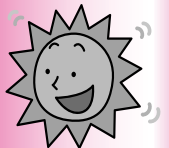

「がばいよか武雄の食育推進計画」

を策定しました

近年における食生活をめぐる環境の変化に伴い、市民が生涯にわたって健全な心身を培い、豊かな人間性を育むための食育を推進することが重要な課題となっています。

このため市では、家庭、地域、関係機関、団体と行政が役割分担しながら、市民ぐるみで「食育」の取組を推進するための「がばいよか武雄の食育推進計画」を策定しました。今回は、この計画の概要をお知らせします。

武雄市では、「楽しく！健康！おいしい野菜 みんなで食育はじめよう！」を合い言葉に、子どもたちが五感を使って食を楽しむ体験型食育プログラムや妊婦乳幼児から高齢者まで、幅広い世代の食育を進めます。

《基本方針》
食育で身につけたい力の習得に努めます。
野菜を食べて心身の健康増進に努めます。
地域に残る食文化の継承を進めます。

「たのしく！けんこう！おいしいやさいー」
楽しく！健康！おいしい野菜！
みんなで食育はじめよう！

食を楽しむ体験型食育プログラムとは？

① 野菜パワーで元気100%
つくって食べよう！おいしい野菜
野菜を育てる楽しさや野菜を食卓に増やすため、簡単に家庭でできる野菜作り教室や素材を活かした料理教室を開催する。



② 作って、食べよう！
ニンジンおやつ
ニンジンが嫌いな子どもを減らすため、ニンジンを使ったおやつ作り教室を開催する。子どもも一緒に飲食店等でのメニュー開発を行う。



③ 「だご念仏」を訪ねて
食文化を知ろう
「だご念仏」等のまつりや農作業中の食事、おやつとして食べられた「だご」に着目し、食文化を再発見する。
また、レモンゲラスやチンゲン菜などの野菜と「だご」の新たな食の開発を行う。



④ 食から学ぶ
もったいないキャンプ
食べ物に感謝し、食事を作る力を身につけるため、限られた食材で、自らメニューを考え最低限の料理を作った食育体験をする。



⑤ みんなでつくる楽しい
やさい鶏野菜鍋「わはは！」
家庭を中心とした食育を進めるため、家族が協力して料理を作り楽しく食べる教室を開催し、簡単料理集としてまとめ広める。



⑥ ワンちゃん（碗ごかす）
器を中心とした家族団らんの中で食事の楽しさを実感しながら野菜の和え物など食文化を継承するため、陶器づくり体験や器を使った食生活・栄養のバランスなどの食育教室を開催する。



がばいよか武雄の食育推進計画については、武雄市ホームページで公開しています。
こども部 食育課
電話（23）92117

ふるさと「食農」教室の実施者の募集

「ふるさと「食農」教室」をやってみよう！！
家族や子育てサークルなどで農業体験や味噌づくりなど実施したい！
けど、講師や材料についてどうしたらいいかわからない……という方
ふるさと「食農」教室を実施してみませんか？



1. 内容
市民グループ（5人以上）で企画し、実施する酪農体験、野菜づくり、味噌・漬物づくり体験等の「食」と「農」に関する体験活動をお手伝いします。実施に際しては、学習・体験活動に必要な情報提供と経費（講師謝金、材料費等）の一部について市が負担します。親子や子育てサークル等で「食」や「農」に関する体験活動を行いたいとお考えの方々！ぜひ応募ください！！なお、実

施内容、成果については、広く市民へ公開することを原則とします。
2. 募集
5月30日（金）までです。
応募が多い場合は、計画の内容により採択し決定します。
3. 問い合わせ
武雄市農林商工課農政係
電話 23 - 9335 担当小柳



県の食農教室の「ふるさと先生」として登録をいただいている方々をご紹介します。企画の際は、参考にしてください。下記にない内容でも実施可能です。まずは、お問い合わせを！

氏名・団体名	住所	内容
古川 美恵子	武内町	酪農体験
オアシス会 代表 下平寅義	山内町	土づくり～野菜づくり
神六園 代表 杉原美津江	山内町	もち・味噌体験
かっぱの里 代表 石橋キミエ	橘町	梅漬け体験
飛龍の里 代表 古川田鶴	武内町	そばうち体験
山内町ふるさと食品研究会 代表 朝重コノエ	山内町	郷土料理
マキの里 代表 宮原祐子	北方町	農業、農産加工

「食育」で5つの力を身につけよう！

健康的な食事を選択する
いのちに感謝する
食べ物の育ちを感じる
料理ができる
食文化を継承する

Let's! 食育!

食育寺子屋「野菜パワーで元気100%」参加者募集

毎日食べている野菜がどのように育っているの知っていますか。
野菜を育てることをとおして、いのちの大切さを知ることや家庭菜園のコツ、素材を活かした料理づくりなど家族で体験して楽しんでみませんか。

【とき】平成20年5月から8月まで（全5回程度）
【対象者】小学生の家族
*月1～2回程度 土曜日に実施
【場所】武雄市橘町納手地区 【参加料】1人500円

詳しくは、こども部 食育課までお願いします。
電話 23 - 9217 申込締切 5月9日（金）

武雄市役所の新しい顔です！

平成20年度 新規採用職員(行政職)紹介

4月1日付採用の行政職11名です。市民のみなさんに「頼られる職員」となるよう頑張ります。どうぞよろしくお願います。



総務部税務課
主事
富永 裕之



総務部秘書広報課
主事
下村 英史



教育部学校教育課
主幹・指導主事
竹内 智道



営業部農林商工課
主事
永井 輝孝



営業部農林商工課
主事
岡本 知大



企画部市民協働課
主事
元澤 裕美



総務部税務課
主事
梅崎 文子



農業委員会事務局
主事
古川 祐太郎



教育部学校教育課
主事
森 遼子



まちづくり部都市計画課
主事
中野 順



くらし部健康課
主事
渡邊 千里

空家を有効活用しませんか？

対象地区...定住特区(若木・武内・西川登各町)

空家バンク制度

Uターンをはじめとして市外から武雄市に転入したい、という問合せが、市役所に多数寄せられています。最近では、「市の中心部から少し離れた自然環境の良い場所に住みたい」との問い合わせが多

は、ぜひ「空家バンク」にご登録ください。なお、「空家バンク」は、空家を所有している方、利用を希望される方の双方の情報を登録、提供するものです。物件に関する交渉・契約については、当事者間あるいは宅建業者の仲介のもとで行っていただくこととなります。

武雄市定住特区補助制度

期間

平成22年3月31日まで

定住特区に、市外から永住を目的に転入される方へ定住奨励金などを交付しています。

家族構成などによって奨励金などの金額は異なりますが、住宅を新築される場合は、最大で100万円まで、空家を購入あるいは長期間(10年以上)賃貸される場合は、最大で50万円まで交付します。

・問い合わせ先

企画部市民協働課

電話(23)91222

しかし、現在、空家を利用したいという希望に対して、空家の物件の登録が少ない状況です。現在眠っている資産を有効に活用できる可能性もありますので、若木、武内、西川登の各町内に空き家をお持ちの方で「貸したい」、「売りたい」とお考えの方

5月12日は民生委員・児童委員の日です！

「民生委員・児童委員」は厚生労働大臣に委嘱されたボランティアとして、地域住民の立場に立って、皆様の暮らしを支援する人です。すべての「民生委員」は「児童委員」を兼ねており、子どもに関わる支援活動も行います。また、「主任児童委員」という、主に子どもに関する支援活動を行う委員もいます。

民生委員・児童委員は、地域の皆様の相談相手です。子育てに関すること、高齢者の介護に関す

ること、健康・医療に関することなど、お気軽にご相談ください。民生委員・児童委員には守秘義務があります。地域の皆様から受けた相談内容の秘密を守ります。個人情報やプライバシーの保護に配慮した支援活動を行います。お住まいの地域を担当している民生委員・児童委員は誰で、どのような連絡をとればよいのかについては、福祉課にお問い合わせください。

福祉課 電話 23 - 9235

たっしゅかプランより

5・6月は

「噛まんばあ」月間です！

「噛む」ことの大事さと、噛むために歯を大切にすることを気づいていただきたい月間です。

歯の大切さは、歯の具合が悪くなったりときに気づき、後悔することが多いものです。

日頃から、歯を大切にす
る気持ちを持ちましょう。
たっしゅかプランでは、
次のことを推進します。

【妊婦・乳幼児期】
歯磨きの習慣づけと、仕
上げ磨きを行う
ジュースや乳酸菌飲料を
だらだら飲ませない



【学童期】

食事の後は、歯を磨く
むし歯は早く治療する
バランスのとれた食事を
し、お菓子の食べすぎに
注意する

はちまるにいまる

8020運動って知ってる？

80歳まで自分の「20本残す運動だよ」

健康な歯は小さい頃からの積
み重ねが大切。健康な歯は、
一生の財産！！

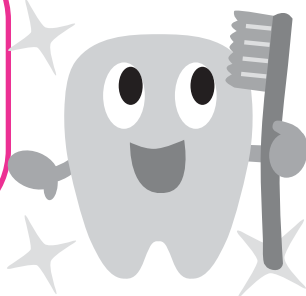

【青年・壮年期】
歯科検診を定期的に受診す
る
正しい歯磨きをする
たばこを控える

【高齢期】
歯科健診を定期的に受診す
る
歯磨きを充分に行う

「今年の健診は、社保の人は受けられんと？」という、質問が寄せられています。

総合健診(特定健診+がん検診+結核検診)について再度のお知らせ！です

5月21日から、総合健診が始まります。大きく変わる点がありますので、ご注意ください。

特定健診は、国保の40～74歳の方が対象！
健診料金は1,000円
国保以外の方は、加入している保険者にお尋ねください。（職場の担当部署や保険証の連絡先にお尋ねください）
75歳以上の方は、7月に健診の案内をお送りします。（介護認定を受けている方を除く）



がん検診の料金負担は、75歳以上の方は無料です。
後期高齢者医療受給者証をお持ちの方や市民税非課税世帯の方は無料です。

がん検診・結核検診は、これまで同様に保険に関係なく受診できます！

詳しい内容は、市報3・4月号をご覧ください。
お問い合わせ先
くらし部 健康課 電話23-9135

佐賀県男女共同参画推進員が決定しました！



～男女がよきパートナーとして共に生きるために～

佐賀県では「佐賀県男女共同参画推進条例」に基づき、県内各市町村に男女共同参画推進員を設置しています。今年度本市からも、日々熱意をもって活動されていらっしゃる3名の方が県の委嘱を受けられました。

推進員の皆さんと語り、共に学んでいきましょう！

〈男女共同参画推進委員〉

庭木 朝子さん (朝日町中野)
山北 貴美子さん (山内町鳥海)
平川 明美さん (北方町志久)

お問い合わせ

企画部 男女参画課 (市役所3階)

☎電話 (23)9141●○

性別による人権侵害を受けた際の相談を受け付けたり、男女共同参画社会の実現に向けた啓発活動を行ったりと、みながいキキと過ごせる社会作りを推進する役割を担っていただきます。

男女共同参画推進員って？

地区の懇談会や座談会などにも伺います。「私たちの地区も！」という方はお問い合わせください。

2007年10月県の海外国内派遣「つばさ自主企画支援プログラム事業」の佐賀県支部の会「韓国研修」に参加された庭木朝子さんにレポートいただきました。

学び・つかむ、韓国の男女共同参画社会づくり研修先を韓国にした理由は、2004年佐賀アジア女性フォーラムに参加された金さんが、帰国後研修したことを即実行に移されDVや、性売買性暴力についての相談所

やシェルターを立ち上げられたと聞いたこと、一昨年全羅南道の40名ほどの女性区長さんとの交流会に参加した時、数の多さと迫力に驚かされ、韓国の女性たちのこのパワーの源を知りたいと願ったからです。釜山港に着いた私たちを迎えてくれたのは、金さんをはじめ釜山女性連絡協議会の皆さんのあふれんばかりの笑顔でした。昨年金さんから会長を引き継がれた現会長の李さんは医学博士で女性の参画推進や教育に努める女性センターの長です。交流会で自分たちの活動を紹介する女性団体の長たちは自信にあふれ、各団体の活動がいかに市民や県民に貢献し、この活動を市のみにとどまらず政府につなげていくかを話され、驚きを感じました。

全羅南道女性区長の会との交流研修では、釜山と違い農山漁村の女性たちの静かで、どっしりと構えた女性パワーに触れました。少子高齢化の波は日本より早く、女性が頑張らねばという決意さえもつかげえました。また、道(県)も区長を準公務員とし、月20万ウォン(2万6千円)の活動費を出し、特に女性区長の区には助成金を出すなど優遇措置をし、女性の登用に努めているとの事でした。

わが国でもDV防止法が施行され、男女平等という人権に関する問題の解決に向けて一歩踏み出しましたが、釜山には、金さんの活動に端を発し、今では官立と私立の10数箇所のシェルター付相談所があります。そこで働く人の養成を大学と連携し、既に活動している人も含め専門知識を学べる体制が出来ているとのことでした。また、問題を抱えた女性のみならず、その夫への教育・訓練・支援などの法制化もなされていました。相談所やシェルターでの研修では、住環境や教育プログラム、生活支援、復帰支援など行き届いた運営がなされています。



研修の様子

軽自動車税減免のお知らせ



軽自動車を所有する人で、身体（精神）に障がいがあり、一定の要件に該当する場合は、申請により軽自動車税が減免されます。

対象

身体や精神障がいのために歩行することが困難な人が軽自動車を所有する場合。
18歳未満の身体障がい者、又は知的障がい者、精神障がい者と生計を一つにする人が軽自動車を所有、使用する場合。
身体障がい者等が所有する軽自動車を、生計を一つにする人が、当該身体障がい者等のために、通院・通学・通所等に使用する場合。
身体障がい者等が所有する軽自動車で、身体障がい者等のみで構成される世帯を常時介護するために使用する場合。
その構造が専ら身体障がい者等の利用に供するためのものである軽自動車。

注意事項

普通自動車税の減免を受けている人は、軽自動車の減免を受けることはできません。
軽自動車の減免を受ける方は、市が交付する福祉タクシー利用助成券を受給することはできません。
公益のために専用する軽自動車等についても減免の対象となります。

減免申請に必要なもの

身体障害者手帳・療育手帳・精神障害者保健福祉手帳
運転免許証 車検証 印鑑
平成20年度軽自動車税納付書（納めていないもの）
納税されますと、減免申請はできませんので注意してください。

減免申請期間

5月15日(木)~26日(月) 土・日曜日を除く
時間：8時30分~17時15分

お問い合わせ先

市役所 税務課 課税係 電話(23)9220
受付は、両支所でも行います

武雄～有明佐賀空港 乗合タクシー運行開始



有明佐賀空港

大人片道
2,000円



武雄市

運行形態

事前予約制（利用希望日の前日12時まで）

《出発便》航空機出発の約50分前に空港到着

《到着便》航空機到着後、利用者が揃い次第空港出発

ご予約・お問合せ先

温泉タクシー株式会社 電話(23)6161

株式会社武雄タクシー 電話(23)1111

武雄～有明佐賀空港直通の乗合タクシーが4月1日より運行開始されています。

有明佐賀空港発着の全ての便に対応しており、お一人様の予約から運行いたします。予約は利用希望日の前日の12時までとなっています。乗降場所は武雄市役所前、北方支所前、楼門前ですが、予約状況、運行ルートによっては、それ以外でも乗降できる場合があります。詳しくはタクシー会社にお問合せください。

空港まで乗り換えなしで行ける有明佐賀空港乗合タクシー。旅行、出張などにぜひご利用ください。

運行区間 有明佐賀空港～武雄市

運賃

大人（満12歳以上） 片道2,000円

小人（満12歳未満） 片道1,000円

6月1日よりプラスチックの分別が始まります



武雄市では、「リサイクルの推進」及び「ごみの減量」、それに伴う「地球温暖化の防止」を目指し、平成20年6月1日からプラスチックの分別収集を市内全域で開始します。



プラスチックの分別が始まります

これまでの分別に、新たにプラスチックの分別が開始されます。北方町のプラスチックの回収は引き続き行いますが、分別の仕方が変わります。

【これまでの出し方】	【6月1日以降】
(市内全域)	(市内全域)
もえるごみ	もえるごみ
もえないごみ	もえないごみ
かん類	かん類
びん類	びん類
ペットボトル	ペットボトル
(北方町のみ)	プラスチック
全てのプラスチック	

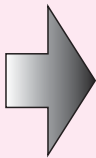

プラスチックはいつ出すの？

プラスチック用の袋は、定められた日に地区ごとの集積所に出してください。

地区ごとの詳細な回収日は5月中に配布するごみ分別ハンドブックでご確認ください。

プラスチック袋(30L)の販売は？

これまで、北方町のみで販売をしていましたが、これからは北方町以外のごみ袋販売店でも購入いただけます。これまで北方町で使用していたプラスチック袋は市内全域で使用できるようになります。

販売価格 200円(10枚1組)

プラスチックの正しい出し方



左のプラマークが付いているものが回収の対象になります。

プラマークがついている
主なもの



お菓きの袋



詰め替え洗剤の袋



チューブ状の容器



ペットボトル

のふた

正しい出し方

プラマークがついている
かを確認してください



汚れを洗い
流しましょう



プラスチック
袋に入れて出
しましょう

ポイント

- ・プラマークの付いていないプラスチック類は、必ず燃えるごみで出してください。
- ・北方町はこれまでプラマークのないものも回収していましたが、今後はプラマークの表示のあるものだけが回収の対象となります。
- ・汚れを洗い落とし、乾かしてから出しましょう。汚れのとれないものや洗い流すことが困難な場合は、もえるごみで出してください。

---お問い合わせ--- 市役所まちづくり部 環境課 電話(23)9130-----

ガソリン等の適正な 取扱いについて

ガソリン等の販売価格が下がることにより買いため行為が予想されます。ガソリン等は危険物に該当し、取扱い方によっては火災が発生する危険性が高くなりますので次のことに注意してください。

- ・ガソリン・軽油は、火災の発生危険が極めて高い物質ですので、貯蔵するときは極力控えてください。
- ・灯油用のプラスチック容器にガソリンを入れることは、消防火により禁止されていますので絶対にやめてください。
- ・消防火で認められた容器で貯蔵する場合でも、ガソリン合計40リットル以上、軽油200リットル以上貯蔵する場合は、消防火等の適用を受ける場合がありますので、消防署へ相談してください。

お問い合わせ先
武雄消防署
電話(23)2151



みんなで考えましょう!!

九州新幹線西九州ルート

明日の武雄市のため、こどもたちのための

チャンス!

新幹線を活かしたまちづくり

平成20年3月26日の事業認可、4月28日の起工式を受け、これから新幹線工事が本格化してきます。武雄市では、この新幹線をまちづくりや産業振興について最大限に活かすため、産官学が一体となって活用策を考えていこうとプロジェクトを設立します。

その設立総会后、記念講演会を下記の通り開催しますので、市民の皆さんのご参加をお願いします。

『記念講演会』

とき：平成20年5月29日(木)15時～
ところ：武雄市文化会館小ホール

「新幹線とまちづくり～課題と展望～」

講師：安部誠治氏(関西大学副学長)



安部誠治氏
プロフィール

1952年山口県生まれ 55歳

専攻：交通政策論、公益事業論

公職：国交省交通政策審議会臨時委員

JR西日本安全推進有識者会議委員

著作：「新幹線が危ない!」(世界書院)等

活かそう九州新幹線西九州ルート

新幹線を活かした地域づくりの取組みを今からみんなで進めていきましょう。



【お問い合わせ先】市役所 わたしたちの新幹線課
電話 23-9160 担当 毛利

屋外広告物許可区域

先月の4月市報に誤りがありました。地図の色と説明の内容を誤っていました。お詫びして訂正いたします。

許可区域	禁止物件	禁止区域
許可を受けなければ広告物を掲出できない区域	広告物を掲出できない物件	広告物を掲出できない区域
<p>全ての一般国道(西九州自動車道(武雄佐世保道路)を除く)、県道及び市町村道の区域</p> <p>知事が指定した道路の路端から20m以内</p> <p>知事が指定した道路の路端から500m以内JR長崎本線及びJR佐世保線の区域並びにこれらの路端から500m以内、ただし、立看板、広告板、広告塔は路端から100m以上離すこと</p> <p>長崎自動車道及び西九州自動車道(武雄佐世保道路)の路端から1000m以内ただし、立看板、広告板、広告塔は路端から500m以上離すこと</p> <p>JR武雄温泉駅前広場及びその敷地から20m以内</p>	<p>知事が指定した道路の区域及び路端から10m以内にある電柱及び街灯柱</p> <p>橋、トンネル、街路樹、路傍樹、信号機、標識、防護施設、消火栓、火災報知機、火の見やぐら、郵便ポスト、電話ボックス、送電塔、送受信塔、照明塔、煙突、ガスタンク、水道タンク、銅像、神仏像及び記念碑</p>	<p>文化財等、保安林、高速道路、都市公園で知事が指定したもの及び官公署、学校、図書館など</p>

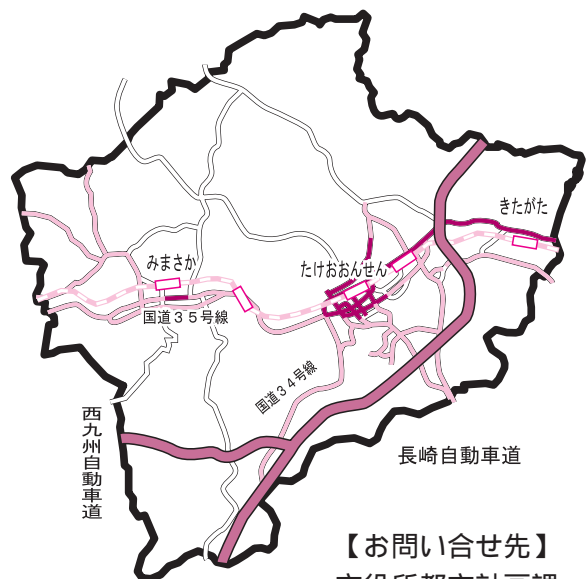

【お問い合わせ先】
市役所都市計画課
電話 23-9418

5

平成20年 2008 May

月のカレンダー

SUN(日)	MON(月)	TUE(火)	WED(水)	THU(木)	FRI(金)	SAT(土)
				1 ♠ 消費生活相談 ♣ 将棋例会 ♥ 健康相談	2 ♠ 消費生活相談 ● 赤ちゃんひろば ● あっぶつぶ	3 <input checked="" type="checkbox"/> 憲法記念日
4 <input checked="" type="checkbox"/> みどりの日	5 <input checked="" type="checkbox"/> こどもの日	6 <input checked="" type="checkbox"/> 振替休日	7 ♥ 乳幼児相談・栄養相談 ♠ 消費生活相談 ♠ 人権相談・法律相談 ♣ 吟詠教室 ● おはなし会	8 ♥ 糖尿病相談 ♥ BCG ♥ 健康相談 ♠ 消費生活相談 ♠ 弁護士相談	9 ♥ 乳幼児相談 ♠ 消費生活相談 ♠ 子育てひろば ● あっぶつぶ	10 ● 子育て支援センター 1周年記念 “おひさま”こどもまつり
11	12 ♥ 健康相談 ♠ 消費生活相談 ♣ 民謡教室 ♣ 謡曲教室	13 ♥ ポリオ ♠ 消費生活相談 ♠ あいあい ● ゆう3 ● あっぶつぶ	14 ♥ 4カ月児健診 ♥ 栄養相談 ♥ 身体障がい者相談 ♣	15 ♥ 1歳6カ月児健診 ♥ 歯科相談・健康相談 ♠ 消費生活相談 ● ダンス教室	16 ♥ 3歳6カ月児健診 ♥ 歯科相談 ♠ 消費生活相談 ♠ 法律相談 ● 赤ちゃんひろば・あっぶつぶ	17 ● ゆう3
18	19 ♥ 健康相談 ♠ 消費生活相談 ♣ 囲碁例会	20 ♥ 4カ月児健診 ♠ 行政相談・消費生活相談 ♠ ふれあい福祉相談合同相談 ● あいあい・ゆう3・あっぶつぶ ● サンサンひろば	21 ♥ 1歳6カ月児健診 ♥ 歯科相談 ♥ 栄養相談 ♣ 吟詠教室	22 ♠ 消費生活相談 ♠ 弁護士相談	23 ♥ 3歳6カ月児健診 ♥ 歯科相談 ♠ 消費生活相談 ● あっぶつぶ	24 ● ゆう3 ● 女性総合相談
25 ◆ 第28回たけお音楽祭	26 ♥ 健康相談 ♠ 消費生活相談 ♣ 民謡教室 ♣ 謡曲教室	27 ♥ ポリオ ♠ 消費生活相談 ♠ あいあい ● あっぶつぶ	28 ♥ 栄養相談 ♠ 行政相談 ◆ 武雄子ども劇場	29 ♠ 消費生活相談	30 ♠ 消費生活相談 ● あっぶつぶ	31 ◆ 映画「母べえ」映写会
6/1	6/2 ♥ 健康相談	6/3	6/4 ♥ 栄養相談	6/5 ♥ 健康相談	6/6	6/7

♥ **けんこう** **こども部 未来課 TEL 23-9215** **くらし部 健康課 TEL 23-9135**

♥ 母子手帳交付	妊婦	平日毎日祝祭日は除く	武雄市役所	受付	8:30~17:00
♥ 乳幼児相談	相談を希望する乳幼児	9日	山内保健センター	受付	13:30~14:00
♥ 乳幼児相談	相談を希望する乳幼児	7日	北方保健センター	受付	13:30~14:00
♥ 4ヶ月児健診	平成20年1月生まれ	20日	山内保健センター	受付	13:30~13:45
♥ 4ヶ月児健診	平成20年1月生まれ	14日	北方保健センター	受付	13:30~13:45
♥ 1歳6ヵ月児健診	平成18年10月生まれ	21日	山内保健センター	受付	13:30~13:45
♥ 1歳6ヵ月児健診	平成18年10月生まれ	15日	北方保健センター	受付	13:30~13:45
♥ 3歳6ヵ月児健診	平成16年10月生まれ	23日	山内保健センター	受付	13:30~13:45
♥ 3歳6ヵ月児健診	平成16年10月生まれ	16日	北方保健センター	受付	13:30~13:45
♥ 歯科相談	フッ素継続を希望する幼児	21、23日	山内保健センター	受付	14:00~14:15
♥ 歯科相談	フッ素継続を希望する幼児	15、16日	北方保健センター	受付	14:00~14:15
♥ BCG	生後3ヵ月~6ヵ月未満	8日	北方保健センター	受付	13:45~14:15
♥ ポリオ	生後3ヵ月~90ヵ月未満	27日	医師会検診センター	受付	13:45~14:15
♥ ポリオ	生後3ヵ月~90ヵ月未満	13日	北方保健センター	受付	13:45~14:15
♥ 健康相談	市民の方	毎週月曜日	山内保健センター	受付	9:30~11:30
♥ 健康相談	市民の方	毎週木曜日	北方保健センター	受付	9:30~11:30
♥ 栄養相談	市民の方	毎週水曜日	山内保健センター	受付	9:30~11:30
♥ 糖尿病相談	市民の方	第2・4木曜日	北方保健センター	受付	9:30~11:30

※総合健診期間中の会場での相談事業はお休みします。

♠ **そうだん** **総務部 総務課 TEL 23-9315**

♠ 行政相談・心いあい福祉相談合同相談	21日	市役所	1階会議室西側	9:00~16:00	
♠ 行政相談	20日	山内支所	1階相談室	9:00~12:00	
♠ 行政相談	28日	市役所	1階相談室	9:00~12:00	
♠ 消費生活相談	1、2、7、8、9、12、13、15、16日	北方支所	2階会議室	10:00~16:00	
♠ 消費生活相談	19、20、22、23、26、27、29、30日	北方支所	2階会議室	10:00~16:00	
♠ 人権相談	7日	山内公民館	和室	10:00~15:00	
♠ 身体障がい者相談	14日	市役所	1階相談室	10:00~15:00	
♠ 弁護士相談	36-5505へ要事前予約	8日	北方支所南棟3階会議室	13:00~16:00	
♠ 弁護士相談	45-2366へ要事前予約	22日	社会福祉協議会山内支所	13:00~16:00	
♠ 法律相談	23-9315要事前予約、5人まで	7日	市役所	1階相談室	13:05~15:35
♠ 法律相談	23-9315要事前予約、7人まで	16日	市役所	1階相談室	9:45~14:40

♣ **いこい** **日輪荘 TEL 22-3288**

♣ 囲碁例会	19日	日輪荘	10:00~
♣ 吟詠教室	7、21日	日輪荘	10:00~
♣ 民謡教室	12、26日	日輪荘	10:00~
♣ 謡曲教室	12、26日	日輪荘	10:00~
♣ 将棋例会	1日	日輪荘	10:00~

● **こそだて** **子育て総合支援センター TEL 36-3700**

● 赤ちゃんひろば	2日	文化会館和室研修室	10:00~12:00
● 絵本の読み聞かせ	7日	子育て総合支援センター	10:00~12:00
● 子育てひろば	9日	子育て総合支援センター	10:00~12:00
● 1周年記念	10日	子育て総合支援センター	10:00~12:00
● 赤ちゃんひろば	16日	子育て総合支援センター	10:00~12:00
● あいあい	13・20・27日	市役所1階きざずステーション	10:30~14:30
● ゆうゆうゆう	13・17・20・24日	子育て総合支援センター	10:00~12:00
● あっぷっぷ	2・9・13・16・20・23・27・30日	山内保健センター	10:00~12:00
● ダンス教室	15日	子育て総合支援センター	10:00~12:00
● サンサンひろば	20日	朝日公民館	10:30~14:30
● 女性総合相談	24日	子育て総合支援センター	13:00~17:00

◆ **ぶんか** **文化会館 TEL 23-5165** **エポカル武雄 TEL 20-0222**

◆ 第28回たけお音楽祭	25日	文化会館大ホール	12:00~17:00
◆ 映画「母べえ」映写会	31日	文化会館大ホール	①15:00~17:25 ②18:00~20:25
◆ 武雄子ども劇場 音楽鑑賞例会	28日	文化会館小ホール	18:30~20:10

	武雄地区休日急患センター(9:00~17:00)		小児時間外診療センター(19:00~21:00)
3日(土)	(内科) 寺町裕之	(整形外科) 松田 脩	小林龍彦
4日(日)	(内科) 松尾 功	(産婦人科) 清水正彦	松尾 功
5日(月)	(小児科) 松尾 宏	(産婦人科) 松尾直裕	(小児科) 松尾 宏
6日(火)	(内科) 東 義規	(産婦人科) 宮川 暁	井上英介
10日(土)			小野辰也
11日(日)	(内科) 小野辰也	(外科) 樋高克彦	土橋清高
17日(土)			石橋貞利
18日(日)	(内科) 中島恒平	(脳神経外科) 野口眞志	中島恒平
24日(土)			武岡義昭
25日(日)	(小児科) 七田謙一	(外科) 藤瀬嘉則	(小児科) 七田謙一
31日(土)			(小児科) 古賀彦彦

※当番の医師は変更になることがあります。電話等でご確認ください。(電話22-5599)

たけお競輪

5月の開催予定

◆ **本場開催**
武雄温泉楼門朝市賞(F1)
11、12、13日



◆ **場外開催**

平塚記念(G3) 1、2、3、4日	宇都宮記念(G3) 17、18、19、20日
熊本S級(F1) 5、6、7日	大垣記念(G3) 22、23、24、25日
全プロ奈良 9、10日	高松宮記念杯(G1) 31、6/1、2、3日

第28回 たけお音楽祭

5月25日(日)12時開演 文化会館大ホール
 出演者の紹介
 合唱団やまびこ (混声合唱)
 Piacevole (女声三部合唱)
 ジョイフル・タックス (女声合唱)
 佐賀北高等学校吹奏楽部 (吹奏楽)
 三養基高等学校吹奏楽部 (吹奏楽)
 みささぎ吹奏楽団 (吹奏楽)
 Sans frontiere (サククス四重奏)
 長崎みどり (ピアノ独奏)
 多久高等学校吹奏楽部 (吹奏楽)
 田中千穂 (ピアノ独奏)
 武雄高等学校吹奏楽部 (吹奏楽)

文化会館大ホール
 入場料(全席自由)500円

やまびこジュニア合唱団 (児童合唱)
 プラムのおと (ピアノ4手連弾)
 江北中学校音楽部 (女声三部合唱)
 北方女声コーラス (女声合唱)
 近藤弘樹 (テノール独唱)
 プラスクワイヤー-kimasky (金管八重奏)
 市丸芳朗 (テノール独唱)
 佐賀西高等学校吹奏楽部 (吹奏楽)
 東光フラワーズ (女声合唱)
 鳥栖商業高等学校吹奏楽部 (吹奏楽)

空くじ文化公演

三遊亭好楽・楽太郎 二人会

5月9日(金)10時発売開始



7月17日(木)19時開演
 文化会館小ホール

入場料(全席自由)
 一般2,000円 高校生以下1,000円
 当日は各々500円増

・宝くじの助成により、特別価格になっております。
 ・前売りで完売した場合は、当日券はございません。
 ・未就学児のご同伴、ご入場はご遠慮ください。



お問い合わせ先 武雄市文化協会 電話080-1772-8555/0954-23-5166

母べえ



小さな茶の間を、
 大きな時代が通り過ぎていく

巨匠・山田洋次監督が、吉永早百合主演で描く、激動の昭和

5月31日(土) 文化会館大ホール

①午後3時から ②午後6時から

入場料(全席自由)
 一般1,000円 高校生以下700円
 当日は各々300円増

好評発売中!! 良い席はお早めに!!

SUPER JAZZ~夢のコラボレーション~

世界的ジャズミュージシャンによる夢の競演が実現

6月22日(日)18時開演

文化会館大ホール

日野皓正 (Tp.)

山下洋輔 (Pf.)

川嶋哲郎 (Sax.)

S席(指定)一般6,000円
 A席(指定)一般5,000円
 B席(自由)一般4,000円
 2階席(自由)一般3,000円
 当日は、それぞれ500円増
 高校生以下各々1,000円引



おたんじょうおめでとう



《北方町》

《山内町》

《西川登町》

《東川登町》

《武内町》

《若木町》

《朝日町》

《橘町》

《武雄町》

高場	池田	寶珠	中村	松尾	森本	池田	森山	中山	山北	森田	杠田	田中	福田	志木	村島	山口	緒方	川内	吉居	小森	草場	山崎	原口	古賀	井崎	北島	山口	本田	榮	碓	前田	山口	宮崎	犬走	山崎	伴	
篤郎	優斗	智輝	美琴	きらら	結貴	大瞬	大生	咲織	心美	奏美	京佳	小葵	晃太	愛太	優太	健真	絢哉	琉聖	友芽	春香	省吾	遥斗	心陽	万葉	蓮は	美桜	茉莉	琴音	心暖	みりな	閃海	咲季	天翔	勇稀	穂花	莉々	
(文博)	(洋平)	(俊秀)	(昭二)	(健一)	(忠嗣)	(忠義)	(弘之)	(洋介)	(洋一)	(修一)	(尚樹)	(修司)	(誠二)	(保伸)	(勲)	(英文)	(克哉)	(隆宏)	(泰範)	(文彦)	(茂樹)	(宏一)	(喜彦)	(友議)	(敦央)	(裕樹)	(剛)	(和利)	(隆秀)	(直丈)	(雄次)	(健一郎)	(健一郎)	(泰司)	(健一)	(泰暁)	
百合子	里美	尚子	幸子	真由美	縺子	真子	恵美子	可織	美穂	美香	裕子	栄子	弘子	いつ子	和美	真実	陽子	由紀子	洋子	真由美	佳子	かおり	由美子	由三子	良子	知美	美樹	美保	史織	みず穂	珠弥	由紀恵	美佳	美恵	加代	孝子	武雄
(医王寺)	(西杆)	(北方)	(北方)	(高野)	(木の元)	(追分)	(立野川内)	(大野)	(三間坂)	(三間坂)	(三間坂)	(鳥海)	(高瀬)	(宇土手)	(梅野)	(百堂原)	(附防)	(御所)	(中野)	(甘久)	(甘久)	(小野原)	(永島)	(永島)	(永島)	(小楠)	(川良)	(川良)	(川良)	(川良)	(内町)	(下西山)	(下西山)	(下西山)	(武雄)	(武雄)	

(4月15日受付分まで)

第1回佐賀県食育賞を市内2団体が受賞!

食育推進活動に功績があった団体等を表彰する「第1回佐賀県食育賞」の表彰式が3月25日県庁で行われ、市内の2団体が受賞されました。また、受賞された団体の代表者の方々が4月9日市長に表敬訪問されました。



【家庭・地域部門】朝日町食生活改善推進協議会
上写真 右(会長)中尾 良子さん

【保育所・幼稚園部門】社会福祉法人新光会 山内保育園
上写真 左(園長)大宅 修さん

市長との対談で中尾会長は、今回作成した郷土料理レシピ集を若い年齢層にも広め、食文化の継承や健康で安全な食生活を守っていききたいと語られました。

大宅園長は、子どもや保護者、地域が連携することで食育の根底を広げたいと語られ、子供たちが手作りした食育に関する絵本を市に寄贈されました。



武雄温泉春祭り

4月5日(土) 6日(日)の両日、武雄温泉楼門を中心に「武雄温泉春まつり」が開催されました。5日には、柄崎太鼓の勇壮な太鼓演奏の後、宵神輿を担いだ40人以上の男衆が締め込み姿で町中を練り歩きました。また、6日には桜山での神事に始まり、この春新1年生になる63名の稚児行列、さくら踊など多くのイベントで盛り上がりました。最後は国指定重要文化財である楼門からの餅まきで祭りを締めくくりました。今年は両日とも天気に恵まれ、楽しい春の休日となりました。



手作りベンチ寄贈 『武雄ファイターズ』白岩運動広場へ10基



昨年度の県社会体育優良団体表彰を受賞された、「武雄ファイターズ」より白岩運動広場に手作りベンチ10基が、ひとつひとつ丁寧に設置されました。

日頃より、野球・ソフトボールの練習・試合をしていくなかで、応援に来ていただいている方がゆったりとくつろげる場所が少ないと感じていたということから、ベンチを設置したということです。平均年齢が65歳という同クラブは、スポーツばかりでなく、地域の奉仕活動にも積極的に参加されています。今後の武雄ファイターズのますますのご活躍を期待しています。



オムロン武雄創業35周年記念事業植樹が 若木町川古の大楠公園で行われました

オムロン武雄株式会社は、昭和48年に武雄市朝日町に進出され、地元には様々な貢献をしていただいております。このたび35周年を迎えるにあたり、4月12日川古の大楠公園に記念植樹をしていただきました。

川古の大楠公園には、樹齢3000年の国の天然記念物に指定されている大楠があり、この保護と観光振興の両面から『さつき』を185本植樹していただきました。5月にはきれいな花を咲かせますので、ぜひご覧になってください。



武雄市議会

3月定例会

3月定例会は3月3日から24日までの22日間の会期で開かれ、12月定例会の継続審査を含む市長提出議案51件の審議のほか、12名の議員が4日間にわたり一般質問を行いました。

〔条例議案〕

「武雄市後期高齢者医療に関する条例」及び「武雄市特別会計条例の一部を改正する条例」は後期高齢者（75歳以上の者）医療制度の創設に伴うものです。

「武雄市屋外広告物手数料条例」は、県からの権限委譲に伴い、市が屋外広告物の設置等の許可の手数料を徴収するものです。

「武雄市乳幼児の医療費の助成に関する条例」は、乳幼児の医療費の助成対象を拡充するものです。

「武雄市職員の勤務時間、休暇等に関する条例の一部を改正する条例」は職員の休息時間の廃止に伴うものです。

「武雄市職員の自己啓発等休業に関する条例の一部を改正する条例」ほか8件の一部改正条例は、いずれも関係法令の改正に伴う条例

改正です。

「武雄市企業立地の促進等による地域における産業集積の形成及び活性化に関する法律第10条第1項の規定に基づく準則を定める条例」、

「武雄市企業立地等の奨励に関する条例の一部を改正する条例」、
「武雄市企業立地促進特区指定に係る奨励に関する条例の一部を改正する条例」は、工場立地用敷地の有効利用や奨励措置の追加等で企業立地の促進を図るものです。

「武雄市営住宅設置条例の一部を改正する条例」、
「武雄市特定公共賃貸住宅設置条例の一部を改正する条例」は、市営住宅及び特定公共賃貸住宅において暴力団を排除するための条例改正です。以上の議案はいずれも原案どおり可決されました。

〔修正可決〕

「武雄市景観条例」は、良好な景観の形成に資するために定めるものですが、景観重点地区のうち武雄温泉通り及び御船山周辺の項を削り修正のうえ可決されました。

〔予算議案〕

「平成19年度武雄市一般会計補正予算（第11回）」は、歳入歳出予算の総額に歳入歳出それぞれ1億310万4千円を追加し、予算の総額を199億8935万1千円とするものです。主には事業等の確定に伴う減額と朝日統合保育園施設整備に伴う増額です。

「平成20年度武雄市一般会計予算」は、歳入歳出それぞれ195億8924万7千円を定めるもので、いずれも原案どおり可決されました。なお前年度当初予算総額比は4.5%増となつ

ています。

【歳出予算の主な事業】

やさしさと笑顔が溢れるやすらぎのまち

（医療・健康・福祉）

56億4335万6千円

介護予防事業 妊婦健康診

査

緑とまち並みが織りなす

うるおいのまち

（都市基盤・生活基盤）

28億142万7千円

防施設整備・公共交通整

備

人・資源・地の利が生み

だすにぎわいのまち

（産業）

11億5260万7千円

イノシシ肉加工施設設置

補助事業・レモングラス

推進費

歴史と文化と地域が育む

心豊かなまち

（教育・文化）

24億2780万4千円

西川登小学校校舎改築・

朝日小学校グラウンド整

備事業

市民とともに創るパート

ナーシップのまち

（行財政・市民協働）

18億2577万9千円

協働まちづくり地域交付金

「国民健康保険事業特別会計ほか8件の特別会計と病院会計ほか2件の公営企業会計予算」が審議され、いずれも原案どおり可決されました。

【人事案件】

議会は、次の任命・推薦に同意しました。

教育委員会委員

檜崎 智子 氏（朝日町）

人権擁護委員候補者

蒲地 康義 氏（武雄町）

【議会傍聴】

3月定例会では、延べ61人の傍聴がありました。本会議は一般に公開されており、どなたでも傍聴することができます。議会活動を知る最も手近な方法ですので、ぜひおいでください。

お問い合わせ先

議会事務局

電話（23）9411



担当：川久保

市民・事業者の皆さんとともにお互いに魅力的で潤ったまちづくりを進めよう

武雄市は、魅力的で潤いのある景観づくり、快適な暮らしの環境を目指して、武雄市景観計画を定めます。武雄市総合計画の基本理念である「元気な、ぬくもりのある、人がかがやくユニバーサルデザインのまち」の実現に向け協働による取り組みにより、次世代につながる良好な景観を「まもり、つくり、はぐくむ」ため、景観からのまちづくりの基本的な方向性を示します。

■説明会の開催について
 武雄市景観条例（景観計画）について説明会を開催しますので多くの方のご来場をお待ちしております。
 ・開催日時
 平成20年6月2日（月）
 午後2時～と午後8時～
 ※同じ内容で2回開催しますのでご都合のよい時間にご参加ください。
 ・会場 武雄市文化会館（ミーティングホール）

景観計画って？

景観計画には、良好な景観の形成に向けた基本理念、基本目標、基本方針、建築物の建築等の行為に対し一定のルールを定めます。景観計画は、景観づくりの羅針盤です。



景観計画を定めると？

景観計画を定めた日（7月1日予定）以降に10M以上の建築物の新築や増改築等又は外観の2分1以上の修繕を行う場合や1000㎡以上の開発等を行う場合は、武雄市に届出が必要となります。

□□□次回のお知らせ□□□□□□□□

市報6月号では、「届出が必要なものとは？」「景観づくりの基準は？」についてお知らせいたします。

□□□お問い合わせ□□□□□□□□

まちづくり部 都市計画課 計画係
 電話（23）9418

議長交際費 単位：円

議長交際費は、議長が議会運営上あるいは議会を代表して外部と公の交際を進める上で必要な経費です。今回は、平成20年1月～3月分を公開します。

	1～3月		H19年度累計	
	件数	金額	件数	金額
弔慰	3	1,740	12	59,470
見舞い	0	0	0	0
祝儀	2	10,580	43	156,565
せん別	0	0	8	53,000
賛助	1	10,000	6	28,363
接遇	1	12,000	8	36,875
会費	4	35,000	11	77,000
その他	2	1,630	13	32,432
合計	13	70,950	101	443,705

市長交際費 単位：円

市長交際費は、市長が市政運営上あるいは市政を代表して外部と公の交際を進める上で必要な経費です。今回は、平成20年1月～3月分を公開します。

	1～3月		H19年度累計	
	件数	金額	件数	金額
弔慰	3	30,750	11	102,097
見舞い	0	43,620	0	0
祝儀	9	0	69	372,235
せん別	0	0	5	41,000
賛助	0	153,500	6	47,490
接遇	4	38,000	14	304,571
会費	8	63,413	18	88,500
その他	4	329,283	8	99,313
合計	28	329,283	131	1,055,206

保健連絡協議会だより

『助け合いの心得』

武雄杵島地区医師会

中島恒平



健康の助け合い

我々の健康を支える健康保険は昭和初期に誕生し、その後拡大し昭和36年に今の原型が確立しました。それは3つの特徴から成り立っています。

国民皆保険
現物支給

フリーアクセス

この3つの特徴は制度を効果的に運用する為に役立ちました。

の国民皆保険は国民全員が参加する制度です。助け合いをする為には強い人と弱い人が参加しなければなりません。強い人だけだと制度が不要ですし、弱い人だけだと足の引つ張り合いになるからです。結果、健康強者と健康弱者が混在し制度が上手く回りました。

の現物支給は詐欺の予防に効果的でした。生命保険や火災保険は、どうして

も詐欺の心配があります。同じく詐欺を監視防ぐ為に多くの費用を要し、運用費用が高くなります。現金を支給せずに医療サービスのみを支給する制度は比較的正しく機能しました。

のフリーアクセスは患者が好きな医療機関を選べる制度でこれこそ医療機関が切磋琢磨し、より高い医療サービスを提供する重要な仕組みでした。当然高い医療サービスを提供出来ない医療機関は縮小倒産する事になります。しかも必要な事です。しかしこの立派な制度を維持する為に随分多くの犠牲も払いました。

それは「保険料は支払ったが、おらが町には病院がない」という事が許されないのです。制度に入りたくないと、制度に入りたくないと、制度が維持出来ないからです。その為政府が責任を持

って日本津々浦々に至るまで医療機関を建設しました。しかし結果としてこれが日本人全員が等しく医療を受けられ、終には男女とも世界の最長寿国になったのです。しかし日本が誇る健康

保険も我々が経験した事がないほどの少子高齢化で制度の維持が難しくなってきました。介護保険も導入されましたが、この制度は支給者を制限する事でやっと成り立っています。しかしこの制度も少子高齢化で維持が難しくなりつつあります。

今後どうするのか？

さてどうすればいいのでしょうか？ 今盛んに「医療崩壊」や「医師不足」といった言葉が叫ばれていますが、本当にそうなのでしようか？ 本場に医療の必要な人が医療を受けられない医療崩壊が起こっているのでしょうか？ 医師数も医療機関数も一部の診療科目以外では寧ろ増えていきます。高血圧や糖尿病を診て貰いたいけど診てくれる病院が無い！といった声も

聞かれません。

助け合いの心得

どの様な優れた助け合いの制度を作っても一番大事な「助け合いの心得」が欠けていれば、どんな制度も崩壊するでしょう。それは一体何なのでしょう？ 昔生活保護のお婆ちゃんを診察した事があります。お婆ちゃんには私にこう言いました。「私は人様から施しを受けて生活をしていきます。検査も最小限で最も安い薬をお願いします」と私は「分かりました」と答え、1年に1回だけ最小限の検査を行い、薬も昔からある効果

は確かだが、とても安い薬を使いました。このお婆ちゃんは亡くなってしまいました。満足げでした。若し我々が、24時間何時でも、待ち時間無く、名医に診てもらい、あらゆるミスも認めず、何かがあれば訴えることも辞さない」と考えるならあらゆる制度もあらゆる努力も実を結ばないでしょう。昔からある「お陰様で」という精神を取り戻さない限り、あらゆる制度は本場に崩壊し、その「つけ」は我々の首を締め続ける事になるでしょう。そして、それは既に起こりつつあります。

『電話相談員ボランティア募集』

この電話相談員養成講座は、「佐賀いのちの電話」の電話相談員ボランティアを養成するための講座で、電話相談に必要な傾聴の技術・自殺等の基本的な知識・ロールプレイなどを学びます。

受講資格 維持会員（年会費1万円）に3年以上なること。22歳～63歳。

募集定員 水曜班・土曜班 各40名

応募締切 6月13日(金)

講座期間 7月～翌年3月

(毎週1回で34回+宿泊研修)

会場 アバンセ

受講料 無料(但し、宿泊研修実費5千円)

お問い合わせ・申込先

《主催》社会福祉法人 佐賀いのちの電話

《電話》0952-34-4186

(平日11:00～16:00)

《Eメール》lifeline-1998

@star.saganet.ne.jp



児童手当を受給されていない方へ

所得制限限度額表

小学校修了前の児童を養育している方で、所得制限により児童手当を受給できなかった方は、5月中に新たに児童手当の認定請求が必要です。6月からの手当は平成19年中の所得によって審査しますので、前年は所得制限のため受給できなかった方でも、受給することができると場合があります。5月末までに請求がない場合、資格があっても6月からの受給はできませんのでご注意ください。なお、現在受給中の方は6月に現況届の提出が必要となります。

<請求に必要なもの>

- ・申請者の健康保険証の写し（申請者が厚生年金等に加入している場合）
- ・印鑑（認印可）
- ・申請者名義の金融機関口座（郵便局は除く）
- ・児童手当用所得証明書（平成20年1月1日に武雄市に住所がなかった方のみ）
所得証明書は6月以降に旧住所地から取り寄せて、後日提出となります。

扶養親族等の数	所得制限限度額	厚生年金等の加入者の場合の特例による限度額
0人	460万円	532万円
1人	498万円	570万円
2人	536万円	608万円
3人	574万円	646万円
4人	612万円	684万円
5人	650万円	722万円

ご自分での確認は、あくまでも目安としてください。

お問い合わせ先
市役所 支援課 家庭支援係
電話（23） 9216
山内支所くらし課 福祉健康係
電話（45） 2906
北方支所くらし課 福祉健康係
電話（36） 6020

平成20年4月1日から『長寿医療制度（後期高齢者医療制度）』が始まりました

（75歳以上の方、65歳から74歳までの一定の障害のある方へ）

75歳になるときは、誕生日前日までに被保険証を郵送にてお届けします。誕生日の日からお使いください。手続きの必要はありません。

お問い合わせ先
佐賀県後期高齢者医療広域連合
（電話 0952-64-8476）
市役所 健康課 国保年金係（電話23-9135）
山内支所 国保年金係（電話45-2906）
北方支所 国保年金係（電話36-6020）

こんなとき	届け出に必要なもの
65歳から74歳までの方で一定の障がいのある状態になったとき （後期高齢者医療制度に移行しないこともできます）	・国民年金証書・身体障害者手帳等、医師の診断書のいずれかの書類 ・印かん
住所が変わったとき	・印かん ・被保険者証等
生活保護を受けるようになったとき	・印かん ・被保険者証等
被保険者が死亡したとき	・死亡した方の被保険者証等 ・印かん 相続人の方の届出等が必要になります。

春の行政相談週間

～皆様の声をお聞かせ下さい～

毎日の暮らしの中で、公庁や公共機関が行っている仕事について、苦情やご意見・ご要望はありませんか。5月19日～25日は、「春の行政相談週間」です。

武雄市でも次の日程で、ふれあい福祉相談と行政相談の合同相談会が開催されます。

相談は無料で、秘密は固く守られますので、お気軽にご利用下さい。

日時 5月21日（水）

9時～16時

場所 武雄市役所

1階会議室（西側）

行政相談委員

中山利光（武雄区）

廣島 雅（永島区）

お問い合わせ先 総務課

安全安心係 市役所1階

電話（23） 9315



~第55回 市民体育大会 開催~

平成20年度第55回市民体育大会が、下記の日程でそれぞれ開催されます。
各競技とも力のこもった熱戦が期待されます。選手の頑張りと多くの皆さんの応援をお願いします。

総合開会式 6月28日(土) 18時 白岩体育館

【1部】

NO.	競技種目	開催期日	会場
1	陸上	5月31日(土)	白岩競技場
2	軟式野球	5月18日(日)	白岩球場・サンスポーツランド北方
		6月8日(日)	
3	ソフトボール	7月6日(日)	白岩運動広場・北方運動公園運動場
		7月13日(日)	
4	剣道	8月3日(日)	橘小学校体育館
5	相撲	8月3日(日)	白岩相撲場
6	バレーボール	8月3日(日)	白岩体育館・御船が丘小学校体育館
7	バドミントン	7月27日(日)	白岩体育館
8	卓球	8月3日(日)	白岩体育館小競技室
9	ゲートボール	5月19日(月)	白岩ゲートボール場
10	グラウンド・ゴルフ	6月7日(土)	白岩競技場
11	ボウリング	7月27日(日)	メリーランドタケオボウル
12	綱引き	6月28日(土)	白岩体育館

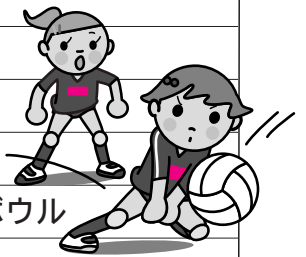

【2部】

13	ソフトテニス	8月3日(日)	天神崎テニスコート
14	柔道	未定	山内町武道場
15	弓道	7月13日(日)	白岩弓道場
16	サッカー	未定	白岩競技場
17	ラグビー	5月10日(土)	白岩競技場
18	バスケットボール	未定	武雄中学校体育館
19	クレ射撃	8月3日(日)	佐賀県射撃場
20	水泳	7月27日(日)	武雄スイミングセンター
21	テニス	6月15日(日)	天神崎テニスコート
22	太極拳	5月18日(日)	白岩体育館
23	ゴルフ	6月8日(日)	武雄カントリークラブ
24	銃剣道	6月29日(日)	山内町武道場
25	合気道	7月6日(日)	白岩体育館小競技室
26	スキー	未定	天山スキー場

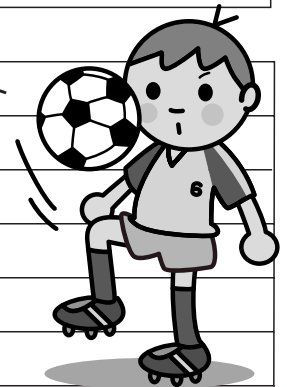

お問い合わせ先：武雄市体育協会 22-3227

第13回保養村ほたる祭り

一万匹のほたるを眺めながら

【問い合わせ】

保養村事務局（武雄温泉ハイツ内）
電話 0954-23-8151
武雄市役所観光課
電話 0954-23-9237

と き 平成20年5月25日(日)～6月8日(日)

上記期間中は、車両進入規制を行い、毎日ほたる鑑賞会を実施し、5/25(日)は釣り大会を行います。また、5/31(土)～6/8(日)の期間はさまざまなデザインの「飛龍窯の灯ろう」を300本設置します！

ところ 武雄温泉保養村一帯（駐車場有り 徒歩3分）

期間中に開催する特別イベント

5月25日(日)釣り大会 6月1日(日)下記催し物開催（小雨決行、雨天中止）

6/1

広場でのイベント！

時間（13時～20時）

- ・宇宙科学館出前工作（13時・広場）
- ・ピアガーデン（13時～20時・広場）
- ・浮立（16時半・広場）
- ・コンサート（17時～・広場）
- ・ピンゴ大会（18時半・広場）

豪華賞品あり！！

その他

肥後にわか（14時・ハートピア武雄）

今日だけ無料開放！

時間（10時～18時）

- ・カヌー体験（13時～15時）
- ・ボート（13時～17時）
- ・のぼるくん（13時～17時）
- ・ハートピア武雄温泉入浴終日無料（閉館に伴い感謝の為）

6月7日(土)コンサート（雨天中止）

開催会場 / 宇宙科学館前

時間 / 19:00～21:00

今日だけ特別割引！

時間（13時～18時）

- ・ペンションピクニックの温泉入浴
露天風呂もあるよ
通常400円が100円に！
- ・温泉ハイツの温泉入浴
通常600円が100円に！
- ・宇宙科学館プラネタリウム（17時開始）
通常500円が400円に！



美味暮まんじゅう水上大会！

参加費無料！豪華賞品あり！

- ・子供の部（小学生）と大人の部、（中学生以上）があります
- ・3人1組で性別、体重制限なし！

フリーマーケット！

時間（12時～19時）

開催会場 / 宇宙科学館裏の芝生広場

第23回

みんなおいで！

うめ~ランド

緑の広場

主催：うめ~ランド実行委員会

その他会場内での催し

うめ~ダーツ大会

紙芝居・如蘭塾物語

～先着100名～

みんなで学習！如蘭塾の歴史

梅ダーツに挑戦！

（武雄子どもクラブ）

参加賞あり。

（武雄木曜会）

お問い合わせ先

武雄市役所観光課

電話 0954-23-9237



と き 平成20年6月1日(日)

10:00～13:00

ところ 御船が丘梅林

プログラム

9:45 開会式

10:00 開場 梅ちぎりの始まりです。

ご家族おそろいでをお楽しみください。

うめ~ランド

御船が丘梅林の梅ちぎり 参加費500円！

参加費と引換に網袋をお渡しします。

網袋以外には梅をいれないでください。

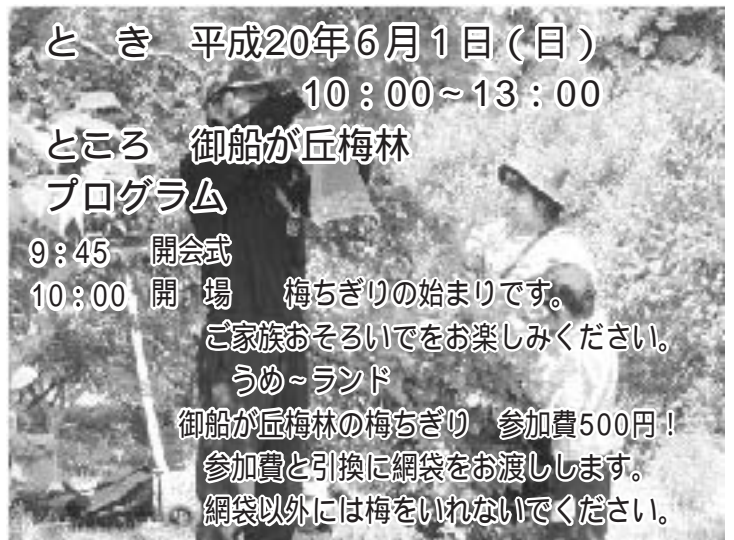

募集

平成20年度わんぱくスクール生募集

武雄市では市内小学校5・6年生を対象に平成20年度わんぱくスクール生を募集しています。夏は5泊6日のサバイバルキャンプ、冬は4泊5日のスキー体験を柱として、1年をおとして様々な自然体験や集団での活動を行います。

年会費 15,000円
募集人数 40人
募集締切 5月9日(金)
定員になり次第、募集は締切です。
お問い合わせ先
こども部未来課青少年係
電話(23)9214

パソコン教室 受講者募集

佐賀県障害者ITサポートセンター「ゆめくれよん」では、県より「チャレンジドだれでもパソコン事業」を受託し、障がいのある方にパソコン教室を行ってお

応援します 職場の健康管理

事業所に杵藤地域産業保健センター所属の産業医(専門スタッフ)が訪問して、個人健康相談、指導及び健康講話を実施します。事業主及び従業員の方々の健康と事業所の健康管理を応援します。相談内容等についての秘密は厳守しますのでご安心下さい。

お問い合わせ先
杵藤地域産業保健センター
武雄杵藤地区医師会
電話(22)3344

6月1日は「人権擁護委員の日」

人権擁護委員は、市民の基本的な人権が侵害されないように絶えず監視します。もし、侵害があった時はその相談相手になり適切な救済を図り、また人権思想の普及高揚にも努めます。人権擁護委員は、地域住民で人格識見が高く広く社会の事情に通じ、人権擁護に理解のある人を市町村長が推薦し法務大臣が委嘱した人

ります。

講座日程(4日間)
6月3日(火)・4日(水)
5日(木)・6日(金)
時間 10時~15時30分
開催地 武雄市役所
1階会議室(A会議室)
主な内容
パソコンの基礎、カレン
ダーやメッセージカードの
作成、初めてのエクセルな
どです。詳細についてはお
問い合わせください。加齢
に伴う障がいでも参加可能
です。

受講料 無料
お問い合わせ先
佐賀県障害者ITサポート
センターゆめくれよん
電話0952-366977
FAX0952-366978

第30回 古典講座 受講者募集

武雄市図書館・歴史資料館では古典講座を次のとおり開催します。

内容「和泉式部日記」
講師 小川成文氏

期間 6月(1月)(8回)

毎月第2水曜日
(8月のみ第1水曜日)
時間 午前10時~12時
場所 武雄市文化会館
大集会室B
受講料 受講料は無料ですがテキスト代が必要となります。(千円程度)
申込締切り 5月23日(金曜日)
申込問合せ
武雄市図書館・歴史資料館
電話(20)0222

お知らせ

手話通訳支援員の設置日の変更

手話をコミュニケーションの手段として使っている方へお知らせします。支援員を設置する日に木曜日が追加になりました。設置日・時間
月曜日・水曜日・木曜日
13時~17時まで

「手話通訳支援員」を本庁2階市民ホール東側に設置しております。各課の相

談や申請手続きなど、手話通訳を必要とされる聴覚障がい等の方が、来庁された際はお気軽に通訳の依頼をしてください。また、手話通訳員の派遣もおこなっております。行政機関での各種手続きや病院での診療などの際に手話通訳を派遣します。福祉課又は手話通訳支援員にご相談ください。

お問い合わせ先
福祉課 障がい・福祉係
電話(23)9235

女性団体等活動補助金

パートナーシップのまちづくりを進めるため、女性団体等が市と連携して行う公益的な活動に対し費用の一部を補助する制度を設けています。どうぞご利用ください。補助金額 上限 5万円(事業全体経費の9割以内)申請期間 5月1日(木)~5月20日(日)交付申請 審査会にて審査の上決定します

「有明海の詩」開催

日展会友の洋画家田崎恵之氏が30数年にわたって描き続けてきた有明海。佐賀市や福岡市美術館でも好評を博した作品の数々を、ぜひご覧ください。

日時 平成20年5月17日(土)~6月1日(日)
場所 武雄市図書館 歴史資料館 企画展示室(入場無料)
お問い合わせ先
武雄市図書館
歴史資料係
電話(20)0222

身体障害者巡回相談

平成20年度の身体障害者巡回相談の日程が決まりました。身体障害者手帳、更正医療、補装具、生活等の相談に応じるとともに、各種の判定(整形外科・耳鼻科)を県内巡回して実施します。

5月8日(木) 13時~
佐賀市
大和健康管理センター
6月12日(木) 13時~
伊万里市 市民センター
なお、武雄市での開催は平成21年3月となります。武雄市にお住まいの方でも他市で相談を受けることができますので詳しい日程や場所についてはお問い合わせください。



見応えたっぷり2時間を超える大作ぞろい!

時代劇専門チャンネル

超長編時代劇ゴールデンウィーク怒涛の4連発!

① 弁慶 ② 寛永風雲録 ③ 東海道の暴れん坊 次郎長三国志 ④ 荒木又右衛門 決戦・鍵屋の辻

デジタルSTBで絶賛放送中!

今月末までキャンペーン 一万五百円お取付

株式会社 ケーブルワン 0954-23-7511



個人予防接種 医療機関の追加

個別予防接種が左記の医療機関でも受けられます。石橋りハビリテーション病院
麻しん風しん混合 (第3期・第4期のみ)
日祭日・土曜午後以外
診療時間内
電話(22)2511
こばやしクリニック
麻しん風しん混合
三種混合 (漏れ者)
毎週火曜日15時から18時
電話(26)2655
予防接種は体調の良い時を選んで予約を入れ、早めに受けるようにしましょう。
お問い合わせ
こども部 未来課子育て係
電話(23)9215

美味暮まんじゅう拡大委員会

第5回

よかまち武雄をつくる人々

武雄市には、自分たちのまちは自分たちの手で元気にしようとする様々な活動をされている団体がたくさんあります。

このコーナーでは、そんな「武雄をよかまちにする」ために活動している団体を紹介します。

皆さん、こんにちは！美味暮（おしくら）まんじゅうとは、武雄発のニユースポーツで、子供のころ誰もが一度は遊んだことのある「おしくらまんじゅう」を本格的な「スポーツ」としてルール化したものです。

この競技は、半径1.8mのサークルの中で5人1チームが背中合わせになり、相手チームを円の外に押し出したり、足の裏以外を地面に着かせる勝ちとなるスポーツです。「美味暮まんじゅう拡大委員会」は、平成13年から毎年開催されている全日本美味暮まんじゅう選手権大会の運営・普及活動を行っている団体です。

事務局は武雄市役所内にあり、体育指導員の方や地元の高校生の方々が大会を運営しています。

（武雄市営業部農林商工課内）

美味暮まんじゅう

拡大委員会事務局

担当：岡本・松尾

電話（23）93335

武雄市民病院 医師不足の背景 について

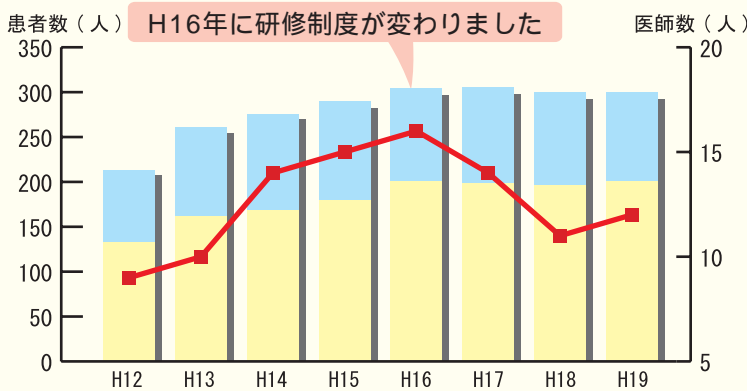

医師数 (人)	H12	H13	H14	H15	H16	H17	H18	H19
医師数 (人)	9	10	14	15	16	14	11	12



市民病院の医師は、おもに大学から派遣していただいています。しかし、医師の研修制度が平成16年度にかわり、大学に残る医師が減ってしまいました。医師の確保を大学に依存している市民病院は、平成17年度からだんだんと医師が減り、医師不足の状態になりました。

市民のみなさんが安心して病院を利用するには、医師がいなければなりません。どうすれば医師を確保できるのか、市は5月中にこれからの病院の役割や将来の姿をあらわした病院ビジョンを作成する予定です。

お問い合わせ先 企画部 行政改革課 電話23-9140

人の動き

総人口 51,749人
男 24,474人
女 27,275人
世帯数 16,817世帯

武雄町 15,859人(-97)
橘町 2,825人(-14)
朝日町 5,712(+63)
若木町 1,976(-27)
武内町 2,694人(-31)

東川登町 2,611人(-47)
西川登町 2,202人(-15)
山内町 9,514人(-40)
北方町 8,366人(-138)
()は平成19年3月末日との増減



平成20年3月末日現在