



武雄

Takeo Public Relations Magazine

高架開通 **祝** 武雄川端まつり
全国三輪車レース



今月の表紙

「武雄川端まつり」

5月18日(日)武雄川端通りで高架開通を祝い「武雄川端まつり」が開催されました。武雄川端通り商店会のみなさん主催でおこなわれ、メインイベントである全国三輪車レースでは、大勢の参加者、応援者の方々などで大盛り上がりでした。

Contents

市民病院の経営改革2~3
セバストボール市のみなさん4~5
たっしゅか教室の募集6~7
参加者のご意見8~10
税務課からのお知らせ11
開発公社保有地の紹介12
まむし抗毒素保有機関13
食育月間・食育募集14
保健連絡協議会だより15
児童手当制度・地域審議会公募委員募集16~17
男女共同参画推進計画18
今月のカレンダー19
環境・農業委員会だより20
介護保険21
水道週間・議会常任委員会、特別委員会22
九州新幹線の取り組み23
叙勲・褒章、児童クラブ指導補助員の募集24
教育委員会委員・景観25
身体障害者更正相談・図書館26~27
狩猟免許28
中山間地域等支払制度29
放流禁止・農振除外申請30~31
まちの話題32
お誕生日おめでとう33
みんなのスポーツ34
インフォメーション35
よかまち武雄をつくる人々36
「武雄みふね会」37

武雄市民病院のこれまでの経過

- H.12.2 武雄市民病院開設
- H.18.2 武雄市民病院経営診断実施
- H.19.11 「武雄市民病院経営改革基本方針」作成
- H.19.11~12 武雄市行政問題専門審議会で検討(4回)
- H.20.1~3 武雄市議会武雄市民病院問題特別委員会で検討(7回)
- H.20.4 医師不足により救急搬送の受入れを休止
- H.20.5 「武雄市民病院改革ビジョン」作成
市民病院の民間移譲を表明

市民の皆様へ

武雄市民病院の経営改革について

~市民医療福祉の維持・向上に向けて~

武雄市民病院の経営改革につきましては、昨年5月庁内に武雄市民病院経営検討委員会を設置し検討を進めるとともに、市議会武雄市民病院問題調査特別委員会や行政問題専門審議会を中心に、真摯な議論がなされてきたところで

今般、「これまでの経過」や、「市民病院が直面する喫緊の課題と現状」、「地域に求められる医療機関像」、「経営形態の選択」等を明らかにした「市民病院改革ビジョン」を取りまとめました。

この「市民病院改革ビジョン」は、昨年11月に武雄市民病院経営検討委員会が策定した「地方独立行政法人又は民間移譲を新たな経営形態」とする武雄市民病院経営改革基本方針を踏まえ、市議会武雄市民病院問題調査特別委員会から、「医師不足の現状を踏まえ、民間移譲を踏まえ、救急医療問題、地域医療問題、病院職員の職場確保問題がどう変わるのか」を明示するよう、この市への申入れを念頭においてとりまとめました。

「経営形態の選択」について

では、「医師などの医療スタッフ」が充足し、地域医療機関と連携し、適切な医療サービスを提供することができ、民間医療機関を選択し、経営を移譲することによって地域医療の維持向上を図る必要がある」としてあります。これが、市民のためであると深く信じております。

民間移譲を選択した主な理由は、医師が不足することにより地域の中核的医療機関としての機能を発揮できなくなっている武雄市民病院の現状を踏まえ、地方独立行政法人であっても、これまでどおり引き続き大学の医学部に派遣を要請することが主な医師の招聘手段となり、医師不足問題を抜本的に解決できる効果的な対策とはなり得ず、病院経営は早晩行き詰ることが否定できないこと。

一方、適切な医療サービスを提供することができる民間医療機関に移譲すれば、医師など医療スタッフの確保の面でも、職員のモチベーション向上対策や働きやすい環境づくりを実践しており、民間医療機関としての人材確保のノウハウを活かすことができる

こと。

このことは、医師不足から4月に休止した救急医療についても、人材の確保、人材の育成にノウハウを有する民間医療機関に委ねることで早期に救急医療を再開することができること。

具体的には、できるだけ早く、当該病院から一定数の医師を前倒して派遣させること、そして、救急医療の一部再開を近い将来果たすことを目指したいと考えています。

民間医療法人として経営の柔軟性を活かし、市民の医療ニーズに対応した診療体制の整備が的確、迅速に行えるため、創意工夫、独創性を発揮することが可能となり、医療の質の向上が期待されること、などが主な理由です。

民間移譲に当たっては、「地域に求められる医療機関像」を示した6つの要素

- 救急医療の実施
- 地域医療機関との連携
- 医師等医療スタッフの充実
- 安定した経営
- 移転新築が可能
- 職員の職場を確保

を踏まえ、具体的な医療機関の応募要件を示し、公募による

るプロポーザル方式で移譲先を決定したいと考えています。移譲先選定に関する今後のスケジュールにつきましては、6月2日に公募要領等を公表して公募を開始し、6月下旬までには移譲先を決定したいと考えています。

なお、移譲先の選定にあたっては、中立・公正を期すため医療関係者、行政、経済界の者から成る「武雄市民病院移譲先選考委員会」を設置して選定し、決定することとなります。

いずれにしても、今の医療を取り巻く環境がそのまま続くことになると、市民の負担となる累積赤字の抜本的な好転は見込めず、また、近い将来に、医師・看護師の確保が難しく武雄市民病院は立ち行かなくなります。そのような危機的な状況に陥る前に、市民医療の維持向上のため、民間移譲を決定いたしました。

市民の皆様のご理解のほど、どうぞよろしくお願いたします。

平成20年5月
武雄市長 樋渡 啓祐

お問い合わせ先
企画課 電話(23)9325



やまうちワールドフレンズ
主催歓迎会



東光寺にてお参り体験



上西山ダイケアササービスにて



やまうち保育園での交流会



武雄ボーリングセンターからも
ご招待を受けました



武雄市内散策



長崎平和学習は、毎回の恒例行事です

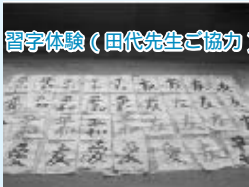

習字体験（田代先生ご協力）



お別れ。See you soon!

海を越えた 友達の絆

～アメリカ・セバストポール市から 訪問団受入れ～

3月21日から4月1日までの13日間、姉妹都市アメリカ・セバストポール市（カリフォルニア州・人口約7,800人）から21名（中学生16名・大人5名）の訪問団が、市内の25家庭にホームステイしました。合併により協議会の会員の輪も広がりました。今後も、より広い交流を行っていくつもりです。

1985年に始まったこの国際交流も今年で23年となり、お互いの市を往来した人は、延べ400名を超えました。この長年の交流を記念して、姉妹校である武雄市立山内中学校前の通りを「セバストポール通り」と命名するイベントを、3月23日、武雄商工会議所のご協力を得て行いました。

訪問中は市内のあちこちで、いろいろな人や事業所の温かいおもてなしを受けることができました。13日間のホームステイを無事に終えることができたことに心より感謝申し上げます。

やまうちワールドフレンズ協議会
会長 福田 昭子

ここで、心温まる交流の様子を、一部ではありますがご紹介いたします。



セバストポール通り命名セレモニー



セバストポール通り



市役所表敬訪問



姉妹校である山内中学校にて
歓迎会



授業にも参加



給食体験

🌸🌸🌸 ホストファミリーを経験しての一言 🌸🌸🌸

私たち家族は、この春13日間にわたりホストファミリーとして貴重で、楽しい経験をすることができました。国際交流ができたことは、もちろん家族の団結も強まり良いことばかりです。外国に連絡を取り合える友達がいるって素晴らしいことです。もっとこの輪をひろげていきましょう。

（武雄町武雄 山田芳昭ファミリー）

待ちに待ったこの時！アリとベラの二人の女の子が我が家にやってきました。翌日、ベラがホームシックになり、一時はとても心配しましたが、帰国の日は涙で別れ、再会を誓いました。言葉は充分でなくても、二人との絆は深まったと思います。

（山内町立野川内 池田和史ファミリー）



やまうちワールドフレンズ協議会は、ボランティア団体です。会員も随時募集しております。今後ともよろしくお願いいたします！！
（やまうちワールドフレンズ協議会一同）

やまうちワールドフレンズ協議会
お問い合わせ 武雄市 企画課
TEL:0954-23-9325
E-Mail:kikaku@city.takeo.lg.jp



担当：古賀

介護予防「たっしゅか教室」の開催について

平成20年度 教室参加者を募集します！

元気でいつまでも「ぴんこ・しゃんこ」の生活を送るための介護予防「たっしゅか教室」を開催します。

多くの方が参加しやすいよう身近な各町公民館等で行いますので、ぴんこ・しゃんこでたっしゅに過ごしたい皆さん、ぜひ教室にご参加ください!!

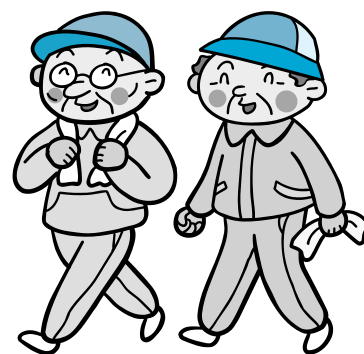

- ▼ 対象 65歳以上の高齢者（※介護認定者は除く）
- ▼ 定員 各町30名程度（※先着順）
- ▼ 期間 平成20年8月から平成21年3月まで 月2回実施（全16回）
- ▼ 場所 各町公民館（※武雄町は文化会館 北方町は保健センターにて実施予定）
- ▼ 内容
 - ・運動機能向上、認知症予防のプログラム（武雄たっしゅか体操は毎回実施）
 - ・口腔ケア、肺炎などを予防する健口体操など
 - ・尿失禁予防の体操、低栄養予防について
 - ・体力測定（事前、中間、事後の計3回）※修了証書授与時に教室の成果を個人ごとに評価します。
- ▼ 申込期限 平成20年6月27日（金）まで
- ▼ 申込み先 武雄町の方は、市役所健康課介護係へ、北方町・山内町の方は、各支所くらし課福祉健康係へお申込みください。上記以外の町の方は、各町の公民館へお申込みください



担当：一丸

- | | | |
|-----------------|--------------------|--------------------|
| ●本庁健康課（23-9135） | ●北方支所くらし課（36-6020） | ●山内支所くらし課（45-2906） |
| ●朝日公民館（22-3872） | ●橘公民館（22-3884） | ●若木公民館（26-2004） |
| ●武内公民館（27-2001） | ●東川登公民館（23-3009） | ●西川登公民館（28-2004） |



平成19年度 参加者の声

『たっしやか教室はこがんところ〜』

友達が多くでき、心も体も気持ちよくなり、気分はルンルンだった。皆さんの顔は真剣そのもので、終わった後の笑顔は10歳若く見えた。

(橘町 植松 ミヨ)

毎月2回の学習を通して筋力トレーニングの大切さがわかった。3日坊主にならないよう台所の椅子を使つて1、2、3、4とやっている。

(橘町 吉原 敏行)

教室に参加して、老化防止に取り組み、やはり年をとつたなあと思つた。今から人との交流と明日の段取りを考えるのも楽しみだ。

(朝日町 秋月 忠敏)

これからの高齢者に絶対必要な運動(頭・健口・体・骨盤底筋等)・栄養等についても8ヶ月間それぞれわかりやすく指導・講義を受けた。たっしやか体操もすっかり覚え実行している。

(朝日町 松尾 俊昭)

で皆勤者と1日欠席者を合わせて17名の方が健康づくりにへの意欲を感じた。

(若木町 井手 健一郎)

楽しい雰囲気の中で、人とふれあひながら的を得た柔軟体操、健口体操を学び、生きる姿勢が正されたようである。体操に始まる1日を明るく過ごすと思う。

(若木町 松尾 カズエ)

教室参加の日、今日は、体調があまりよくないと思ひながらも出席し、健康管理をしてもらい、健康講話体操の指導等を受けた後は帰りは気持ちよく、心も体も軽くなった思ひだつた。

(武内町 松尾 波江)

全16回出席しました。スツツの方々にはわかりやすく教えて頂いて大変よかつた。勉強になった。友達もでき、体が軽くなった様な気がする。健康体操をこれからも毎日続けようと思う。

(武内町 丸田 富士乃)

と唾液腺のマッサージ、認知症予防・ストレッチ運動等を学ぶことができた。

(東川登町 寶泉 勝子)

8ヶ月間楽しく出席しました。これからも毎朝たっしやか体操、午後の30分の運動は続けて行きたい。

(東川登町 力安 博之)

腰・足の筋力トレーニング、手、足、指の運動等まですることができた。認知症予防の講義などあり、毎回行つたっしやか体操は体全体の運動になり、よかつたと思う。

(西川登町 本山 利雄)

左手のしびれがあつたが、教室に参加して改善できた。他の人が風邪にかかられても自分だけかからなかつた。友達ができよかつた。

(西川登町 前田ミツヨ)

体力測定が3回あり、その中の開眼片足立ちで、最初は何秒も立つことができなかったが、最後の体力測定では、最高60秒以上は立つ事ができた。

(山内町 小柳 和子)

体操の前後体調管理、血圧測定等十分に配慮なされており、良い事づくめだつた。体操など日常動かさない部分が多く凝つたりしたが、段々慣れて楽しめた。

(山内町 滝 明子)

予防運動、補強運動などを学び、一寸の空き時間等に手軽にできる運動を今後続けていき、いつまでも元氣な生活をめざしたい。

(北方町 長森 良明)

「元氣でいつまでも長生きしたい、生き生きとして欲しい」との思いが組み込まれた企画であつた。『武雄たっしやか体操』は、流れをカレンダーの裏に大きく書き写し毎日やっている。

(北方町 草野 睦子)

講師の笑顔の下で「無理をせず、できる範囲で」という言葉で下肢筋力、肩、首、健口体操等楽しく体操をすることができた。交通事故の後遺症で上がらなかつた上肢が、教室と毎日の運動で自然に万歳ができるようになった。

(武雄町 芦塚 京子)

健康法を沢山学び、顔なじみも増え、グラウンドゴルフに行つても声掛けあうようになり、友は私の財産となり、健康は私の宝物となつた。

(武雄町 檜山 利雄)

参加希望者34名。その中

介護予防運動として筋力運動、転倒予防、口腔乾燥

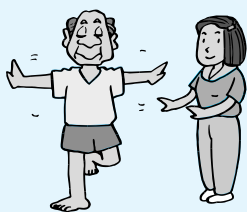

税

務

課

か

ら

の

お

知

ら

せ

● 市・県民税の主な改正について

☆ 佐賀県森林環境税が導入されました。

大切な森林を守り育てていく財源として、佐賀県では、平成20年4月1日から「佐賀県森林環境税」が導入されました。

この森林環境税は、県民税均等割の額と合わせて納めていただくことになります。

個人県民税均等割額 年額 1,500円
(うち、森林環境税分500円)



【森林環境税で取り組む新たな事業案】

- ・ 県による荒廃森林の再生
- ・ 市町による公有林化
- ・ 県民の皆様からの提案公募事業
- ・ 県、市町、CSO等による協働事業

【お問い合わせ先】

- ◇税の仕組みについて
県税務課 電話 0952(25)7021
- ◇新たな森林づくり・
税の使いみちについて
県森林整備課 電話 0952(25)7135

☆ 65歳以上の方に適用される非課税措置廃止に伴う経過措置が終了しました。

年齢65歳以上で合計所得金額が125万円以下の方に対する非課税措置が、平成18年度に廃止されました。

これに伴い、昭和15年1月2日以前に生まれた方で、合計所得金額が125万円以下の方については、平成18年度は税額を3分の1、平成19年度は3分の2とする経過措置が設けられていましたが、この経過措置は平成19年度までとなっており、平成20年度からは上記条件の該当者の方についても通常での課税となります。

● 平成20年度国民健康保険税の改正について

☆ 後期高齢者の支援について

後期高齢者医療制度では、74歳以下の公的医療保険の被保険者が国民健康保険税の一部を「後期高齢者支援金」として負担していただくことにより、その費用の一部をまかなうことになっています。

これにより、国保税の項目を**医療保険分・後期高齢者支援金分・介護納付金分**に分けて課税することになりました。

国保税の項目に、新たに後期高齢者支援金分が加わりましたが、医療保険分と後期高齢者支援金分を合算すると、平成19年度分の医療保険分の税率等と変わりません。

	医療保険分	後期高齢者支援金分	介護納付金分
所得割 (世帯の所得に応じて計算)	8.8%	2.2%	2.1%
均等割 (世帯の加入者に応じて計算)	19,200円	6,600円	8,900円
平等割 (1世帯にいくらかと計算)	27,800円	5,800円	5,100円
限度額	470,000円	120,000円	90,000円

☆ 65歳以上の公的年金所得者に対する経過措置がなくなります

65歳以上の公的年金等控除が縮小されたことによる急激な税負担を緩和するため、公的年金等から平成18年度は13万円、平成19年度は7万円をさらに控除して所得割の計算をしていましたが、経過措置が終了したことにより平成20年度分からはこの控除がなくなりました。



担当: 楠原

☆ 後期高齢者医療制度の創設に伴う軽減措置

75歳以上の方が後期高齢者医療制度に移行されても、国保の負担が制度移行前と同程度になるよう一定期間、軽減措置が設けられています。

- ①国保の加入者が後期高齢者医療制度に移行し、国保の世帯員が減少した場合、後期高齢者へ移行した方の人数、所得も含めて5年間軽減判定を行います。
- ②国保の加入者が後期高齢者医療制度に移行したことにより、その世帯で残った国保加入者が1人になった場合、平等割が5年間半額になります。
- ③会社の社会保険などに加入している被保険者が後期高齢者医療制度に移行することにより、その方の被扶養者（65～74歳）が国保に加入する場合、2年間、所得割を0円、均等割を半額にします。なお、旧被扶養者のみで構成される世帯については平等割も半額になります。

☆ 国保税は世帯主が納税義務者

国保税は世帯を単位とし、世帯主が納税義務者となります。世帯主が国保に加入されていない場合であっても、世帯の中に国保に加入している人がある場合、世帯主が納税義務者となります。

世帯主が後期高齢者医療制度の対象者である場合、国保税の計算の対象にはなりません。世帯の国保加入者の分については国保税を納めていただくことになります。この場合、後期高齢者医療保険料は年金から天引き（一部のぞく）されますが、国保税は個人で納めていただくことになります。

● 固定資産税の税率は不均一課税です —平成20年度まで—

固定資産税の税率は、合併後3年間は旧市町ごとに不均一の税率で課税することが合併前の協議会で決定しています。6月15日に送付する納税通知書の固定資産税額の欄には旧武雄市地区にある固定資産分と旧山内町・旧北方町地区にある固定資産分を分けて記載しておりますのでご確認ください。

● 省エネ改修を行った住宅の固定資産税が減額されます

平成20年4月1日から平成22年3月31日までの間に、一定の省エネ改修工事が行われた住宅を対象に、120㎡分までを限度とし、翌年度分の税額を3分の1減額します。

要件

- 次の①～④までの工事のうち、①を含む工事を行い、現行の省エネ基準に新たに適合することになること。（外気等と接するものの工事に限ります）
 - ①窓の改修工事 ②床の断熱改修工事 ③天井の断熱改修工事 ④壁の断熱工事
- 改修工事を行う住宅（賃貸を除く）が平成20年1月1日に存すること。
- 改修工事にかかる費用が30万円以上であること。

減額措置を受けるためには、改修後3カ月以内に建築士、指定確認検査機関または登録住宅性能評価機関による証明書を添付して市役所税務課に申告が必要です。

● 差し押さえ財産合同公売会のお知らせ

昨年度は2回、滞納者から差し押さえた財産の公売会を武雄県税事務所と合同で行いました。本年度の第1回公売会を次のとおり行いますのでぜひご来場ください。今回は、新たに鹿島市・嬉野市が参加して武雄県税事務所と3市の合同公売会になります。購入を希望される方、詳しい事はお問い合わせください。

- ◆ 入札……6月21日（土） 午前10:30～10:45まで
 - ◆ 開場……午前10時
（指示があるまで物件を確認できます。）
 - ◆ 場所……武雄市文化会館ミーティングホール
 - ◆ 公売方法……入札で行います。
 - ◆ 公売物件……約250点を予定しています。
 - ◆ 公売財産の引渡しは、買受代金納付時の現況有姿で行います。
 - ◆ 当日必要なもの
 - ・ 印鑑（認印で可、法人の場合は代表者印）
 - ・ 購入代金（入札金額と消費税）
 - ・ 本人確認ができるもの
（運転免許証、健康保険証など）
 - ・ 委任状（代理人が入札する場合）
 - ◆ 督促状発送日から10日を経過した日までに完納しないと差し押さえの対象となります。
 - ※ 公売前に滞納の税が完納された場合などに公売中止となることもあります。
- 問い合わせ先 武雄県税事務所 電話 23—3103
武雄市税務課 電話 23—9220

● 6月から市税の納付（集合徴収）が始まります

市では、教育・福祉・道路整備・ごみ処理・消防など日常生活の広い範囲にわたってさまざまな仕事を行っています。これらに必要な費用は皆さんに納めていただく市税によって支えられています。このような市税の役割について十分ご理解をいただき、納期限までに納めていただきますようお願いします。

★ 集合徴収ってなんですか？

市・県民税、固定資産税、国民健康保険税の3税を合わせて納付していただく方法を集合徴収といいます。

この集合徴収の年税額を6月から翌年3月までの10回に分けて納めていただきます。

★ 全期前納のご案内

市・県民税、固定資産税、国民健康保険税の年税額を第1期の納期限（6月30日）までに一括して納付する納付方法（全期前納）があります。

★ 口座振替が便利です！

○口座振替制度を利用すると…

- (1) 毎月、金融機関に行く手間が省けます (3) 仕事等でお忙しい方、お年寄りの方に便利です。
- (2) 現金を持ち運ぶ必要がなく安心です。 (4) 指定日に引き落とします so 納め忘れがありません。

○口座振替の申し込み方法

市内の下記金融機関に納付書（納税通知書）、通帳、届出印を持参して、窓口で直接お申し込みください。なお、手続きが完了するまで1ヶ月程度かかります。

《取扱金融機関》

佐賀銀行 親和銀行 佐賀共栄銀行 杵島信用金庫 佐賀西信用組合 九州労働金庫
佐賀県農業協同組合（武雄市内のみ） ゆうちょ銀行（郵便局）

★ コンビニでも納付できます！

○コンビニで納付できる市税等

市税集合徴収（市・県民税、固定資産税、国民健康保険税）、軽自動車税、保育料、住宅家賃、水道使用料、下水道使用料、農業集落排水使用料

○利用できるコンビニ（全国利用可）

- セブンイレブン ●デイリーヤマザキ（ヤマザキデイリーストア） ●ファミリーマート
- ローソン ●ミニストップ ●エーエム・ピーエム ●エブリワン ●ココストア
- コミュニティ・ストア ●サークルK ●サンクス ●スリーエフ ●セーブオン
- HOT SPAR CVS ●ポプラグループ

-----お問い合わせ先 税務課 電話 (23) 9220-----

★ 税に関する出前講座のお知らせ

武雄税務署管内租税教育推進協議会では、税に関する一般的な知識の普及のために、あなたの町へお伺いし、社会人団体向けの税金に関する講座を行っております。ご希望の方はご連絡ください。

◇日時＝平日 9時～16時

◇人数＝10名以上

◇対象＝武雄市、鹿島市、嬉野市、杵島郡及び藤津郡にお住まい又は勤務されている方

◇内容＝国税（所得税、消費税、贈与税、相続税等）の話及び地方税（県税、住民税、固定資産税）の話

◇申込＝希望日の1か月前までに、事務局へご相談ください。

武雄税務署管内租税教育推進協議会 事務局電話 (23) 2127 (武雄税務署)

※自動音声応答で「2」を選択してください。

武雄市土地開発公社保有地を売却します

武雄市土地開発公社が保有する土地を売却します。購入を希望される方は、申込用紙に必要事項をご記入のうえ、必要書類を添付して武雄市土地開発公社へ提出してください。

お問い合わせ・申込み先
武雄市土地開発公社
電話 23-9423

- 1 応募資格 次の①～③のいずれにも該当しない個人または法人
 - ①未成年者（婚姻した者は除く）
 - ②制限能力者及び破産者で復権を得ていないもの
 - ③納税義務を履行していないもの
- 2 申込添付書類
住民票抄本（法人の場合は登記簿謄本）
納税証明書
- 3 申込み受付期間及び時間
平成20年6月16日（月）から平成20年6月30日（月）
土曜日、日曜日を除く午前9時から午後5時まで

No	所在地	地目	地積(m ²)	予定価格	場所等
1	武雄町大字昭和436番地1	宅地	213.02	7,800,000	武雄町小楠
2	武雄町大字昭和436番地2	宅地	206.99	6,100,000	梶原公園付近
3	武雄町大字昭和644番地1	宅地	232.02	9,350,000	武雄町小楠 労働基準監督署北側
4	武雄町大字昭和644番地2	宅地	239.29	8,900,000	
5	武雄町大字昭和644番地3	宅地	262.93	8,480,000	
6	武雄町大字武雄字北浦7002番地1	田	365.29	5,250,000	武雄町下西山
7	武雄町大字武雄字北浦7002番地6	田	345.04	5,100,000	
8	武雄町大字武雄字北浦7002番地7	田	346.30	4,600,000	
9	武雄町大字富岡字五ノ角8965番地1	雑種地	447.79	15,960,000	武雄町八並水道公園北側
10	武雄町大字富岡字赤尾9578番地1	宅地	1,015.40	18,500,000	武雄町川良赤尾
11	武雄町大字富岡字水谷11038番地A	宅地	260.00	9,820,000	武雄町川良 第2山下住宅東側
12	武雄町大字富岡字水谷11038番地B	宅地	232.00	8,880,000	
13	武雄町大字富岡字水谷11038番地C	宅地	206.00	7,830,000	
14	武雄町大字富岡字水谷11038番地D	宅地	233.00	9,470,000	
15	武雄町大字富岡字水谷11038番地E	宅地	206.00	7,950,000	
16	武雄町大字富岡字水谷11038番地F	宅地	338.00	12,390,000	
17	武雄町大字富岡字水谷11038番地G	宅地	236.00	9,120,000	
18	武雄町大字富岡字水谷11038番地H	宅地	276.00	10,400,000	
19	朝日町大字中野8095番地2外3筆	雑種地	7,455.00	30,800,000	

まむし抗毒素の 保有機関のお知らせ

「まむし」が出やすい季節になってきました。農作業等では、十分に注意をお願いします。もし、「まむし」に咬まれたら、急いで医療機関に診てもらいましょう。
※事前に医療機関へ確認してください。

「抗毒素」保有医療機関

武雄市民病院（武雄町） 電話23-3111
持田病院（武雄町） 電話22-3138
小野医院（東川登町） 電話23-2901
藤瀬医院（山内町） 電話45-2007

お問い合わせ先 健康課 電話23-9135

ーお詫びと訂正ー

先月5月号の市報に誤りがありました。市長交際費の1～3月の金額の段が誤っていました。お詫びして訂正いたします。

	1～3月		4月からの累計	
	件数	金額	件数	金額
弔慰	3	30,750	11	102,097
見舞い	0	0	0	0
祝儀	9	43,620	69	372,235
せん別	0	0	5	41,000
賛助	0	0	6	47,490
接遇	4	153,500	14	304,571
会費	8	38,000	18	88,500
その他	4	63,413	8	99,313
合計	28	329,283	131	1,055,206

楽々〜健康〜おろろ野菜 みんなで食育はじめてらっ

6月は

「食育月間」

武雄市では、現代人の食生活に不足しがちで、身近に育てられている野菜を中心として、食育を推進しています。

野菜にはナトリウムを体外に排出させ高血圧を防ぐカリウムやカルシウム、余分なコレステロールを対外に排出させる食物繊維、が

んや細胞の老化を防ぐ防酸化ビタミンなどが豊富に含まれています。生活習慣病予防のために必要な野菜の量は1人1日350g以上（緑黄色野菜120gとその他の野菜230g以上）。毎日の食事に、野菜をおいしく、ヘルシーに取り入れよう。

食生活は長い年月をかけて形成されるものですが、それぞれのライフステージによって、食のあり方はこととなります。その時期にあった食に関する知識や技術、健全な食生活の習慣化を目指し、一人ひとりの生活実態にあった食育を実践してみましよう。

～あなたの食生活 野菜不足チェック～

- 1日に1食以上外食をする。
- 朝食で野菜を食べることは少ない。
- 昼食はめん類や丼ものですますことが多い。
- 夕食は主菜に野菜が入っている程度で、特に野菜料理を食べていない。
- 意識して野菜をたくさん食べようとは、あまり考えていない。
- 野菜の煮物など、伝統的な日本食はあまり食べない。

●ひとつでも当てはまる人へのアドバイス●

外食が多い人は野菜不足になりがちです。また、野菜をよく食べていると思っている人でも、実際には量や種類が不足していることも多いものです。外食では野菜の小鉢を1品プラスしたり、家庭で調理するときは、ゆでたり煮たりしてカサを小さくしたり、汁やスープの具にするなどで、意識して毎食野菜の多いメニューを心がけましょう。

食育チャレンジ項目

- ◇「早寝・早起き・朝ごはん」を実践しよう
- ◇家族そろって食事を楽しみながら、食事のマナーを身につけましょう
- ◇食の大切さ食品の選び方、調理の方法などの知識を習得し、食事づくりを実践しましょう

【参加者募集】

◇子育て応援クッキング教室

子どもが、健康で元気に毎日を過ごすためには、毎日の食事が大切です。

食事についてのアドバイスや調理の工夫などを学ぶ食育教室を行ないます。

テーマ 朝食メニュー

とき 6月30日(月) 10時～13時

ところ 子育て総合支援センター(おひさま)

参加費 500円(子ども1人につき100円加算)

対象 就学前の子どもの保護者

持ってくるもの エプロン、三角巾、米1合

その他 調理実習中は託児あり

◇親子ふれあい食育教室

父の日企画として親子の食育教室を開催します。「佐賀のがばいばあちゃん」に登場するようなかまどで食事づくりを体験して、楽しい一日を過ごしましょう。

内容 かまど体験、まき割り、食事づくり

とき 6月14日(土) 14時～18時

ところ 食彩実 こずみ(東川登町)

対象 父と小学生(3年生以上)

参加費 700円

持ってくるもの エプロン、米2合

◇メタボ予防ば はじむッバイ!

「ちょっと高め」が危ない「メタボリックシンドローム(内臓脂肪症候群)」が急増中。メタボにならないために自分の体と向き合う測定会を開催します。

内容 測定(体重、腹囲等)、健康相談、食生活相談 ところ 武雄市役所1階会議室

とき 毎月第3金曜日 9時～10時 その他 事前申込不要、参加費無料

担当 健康課・食育課



担当:江頭

○お問い合わせ先○こども部食育課電話(23)9217

『口腔機能向上プログラム』

(武雄市特定高齢者介護予防事業)

武雄市特定高齢者介護予防事業
武雄杵島地区歯科医師会 ふるかわ歯科医院 古川元一



武雄市の皆さんこんにちは。今回は口腔機能向上プログラムについてお話したいと思います。

平成18年4月より全国の市町村で地域支援事業が始まり介護予防サービスが導入されました。そのサービスの中に口腔機能向上プログラムがあります。近年、健康な高齢者の方も随分増えてきていますが、食べる機能の低下が全身の機能にも影響することが分かってきました。口腔機能向上プログラムは、お口の機能低下を予防し、健康を維持・増進することを目的としています。ところで、お口のはたらきにはどういったものがあるのでしょうか？大きく分けると、3つのはたらきがあります。

一 食べる・味わう

・食べ物の消化を促します
・よく噛むことは脳を活性化させます

・唾液を出して、お口の中を清潔にします
・唾液を出すことで消化を助けます
・飲み込みやすくなります
・味覚を補助します
・バイ菌をやっつけます
・噛み応えにより美味しさを感じます

二 話す・歌う

・会話を楽しめます
・脳への刺激になります
・ストレス解消になります
・肺、腹筋の機能を高めめます

三 表情・若さを保つ

会話と同時に、お口の表情は、自分のさまざまな気持ちや伝えるのに必要な手段です。他人とのコミュニケーションを図るために大切なものです。

表情をつかさどる筋肉は食べるために使う筋肉とながっています。笑ったり、泣いたり、怒ったりすること

は、お口の働きを維持するためには、とても大切なことです。若さを保つことになります。

口腔機能向上プログラムは、これらのはたらきを健康に保ち、皆様が楽しく豊かな生活を送れるようにしようというのを目的にしています。では、どういったことをやるのでしょうか？

健口体操

お口の体操で健康増進

高齢になれば、どうしても足腰や筋力が弱くなつてきます。そこで体力の衰えを防ぐために、体を動かしたり、運動をしたり、歩いたりしていることと思います。

同様にお口のはたらきを維持するためにも、お口の体操が必要でです。お口の体操？そんなに難

しく考える必要はありません。よく噛んで食事をする。たくさんお喋りをする。カラオケ等で大きな声で、好きな歌を歌う。こんなことも、立派なお口の体操です。また、舌を出したり、左右に動かしたり、頬を膨らませたりすることも有効です。唾液の分泌をうながすために、唾液腺のマッサージをすることも効果があります。手指の運動は脳へのよい刺激となります。同様にお口の周囲の運動も脳へのよい刺激となります。

セルフケア

ご自身でのお口のお手入れ

毎食後、就寝前に効果的な歯みがきをすることです。お口の清掃にはまず、あなたにあった歯ブラシで正しくみがくことが大切です。

また歯の間のむし歯を防ぐためには、歯間ブラシがと

ても有効です。入れ歯を使用されている方は、食後や就寝前に歯をみがくと同様に入れ歯を洗って清潔にすることが大切です。このようなセルフケアの方法を歯科衛生士さんに指導してもらいます。

最後になりましたが、いつでも豊かな心を持ち、幸せな人生を送るためにも、お口の健康は皆さん自身で保つ必要があります。私達武雄市歯科医師会では、お口の健康を通じて、皆様が健やかな日常生活や人生を送れるよう、お手伝いできればと考えています。

※武雄市では、このプログラムを歯科医院対応にて行っています。詳しい事に関しては、市の健康課介護係までお問い合わせ下さい。

◇お問い合わせ先

くらし部

健康課介護係

電話(23)91305



担当：山口

● 児童手当制度 ●

児童手当は、家庭における生活の安定と、児童の健全な育成及び資質の向上を目的として、児童を養育している方に支給されます。支給対象となる児童は、小学校修了前の児童（12歳到達後最初の3月31日までの間にある児童）です。ただし、前年（1月から5月分までは前々年）の所得が一定額以上の場合には、所得制限により支給されません。

● 現況届 ●

児童手当を受給している方は、毎年6月に『現況届』を提出しなければなりません。この届は、毎年6月1日における状況を記載し、児童手当を引き続き受ける資格があるかを確認するためのものです。この届がないと、6月分以降の手当が受給できなくなりますのでご注意ください。

今年度は次の日程で『現況届』の受け付けを行います。届出の方法等は、対象者へ別途通知しますので、必ず期間内に提出してください。

【日 程】	【時 間】	【場 所】
6月10日（火）	9：00～20：00	北方支所 玄関ホール
6月11日（水）	9：00～20：00	北方支所 玄関ホール
6月12日（木）	9：00～20：00	山内支所 1階相談室
6月13日（金）	9：00～20：00	山内支所 1階相談室
6月15日（日）	9：00～17：00	本庁 1階会議室
6月16日（月）	9：00～17：00	本庁 1階会議室
6月17日（火）	9：00～17：00	本庁 1階会議室
6月18日（水）	9：00～20：00	本庁 1階会議室
6月19日（木）	9：00～17：00	本庁 1階会議室
6月20日（金）	9：00～20：00	本庁 1階会議室

● 支払時期 ●

児童手当は、原則として、毎年2、

6、10月に、それぞれの前月分までが支給されます。武雄市の支給日は各月の15日です。※15日が休日のときはその前日となります。

【問い合わせ先】

武雄市役所	支援課	電話23-9216
山内支所	くらし課	電話45-2906
北方支所	くらし課	電話36-6020

児童手当制度及び現況届について
ご存知ですか？

地域審議会公募委員を募集します

～地域審議会とは～

地域審議会とは、合併前の3市町の協議と議会の議決により、旧武雄市、旧山内町及び旧北方町の区域を単位として設置される市の付属機関です。（定員は、各審議会とも15名）

- ◆ 応募資格
 - ◇ 平成20年4月1日現在20歳以上の方
 - ◇ 本市の区域内に住所を有する方
 - ◇ 行政機関及び地方公共団体の議会の議員でない方
- ◆ 募集人員
 - 旧武雄市、旧山内町、旧北方町の各地区の審議会ごとに、男性1名、女性1名
- ◆ 任期
 - 平成20年7月27日から平成22年3月31日まで
- ◆ 開催回数
 - 年3回程度、平日昼間の開催を予定しております。
- ◆ 申し込み方法
 - 応募用紙に必要事項を記入のうえ、ご応募ください。（郵送、FAX、Eメール可）
- ◆ 応募締切
 - 平成20年6月30日（月）
- ◆ 申し込み先・問合せ先
 - ◆ 武雄地区
 - 企画部 市民協働課
 - FAX (23) 3 8 1 2
 - 電話 (23) 9 1 2 6
 - ◆ 山内地区
 - 山内支所 総務課
 - FAX (45) 2 5 1 4
 - 電話 (45) 2 5 1 4
 - ◆ 北方地区
 - 北方支所 総務課
 - FAX (36) 5 4 6 8
 - 電話 (36) 2 5 1 8

Eメールでの申し込みの方は、次のアドレスあてに御送信ください。
kyoudou@city.takeo.lg.jp
 応募用紙は、武雄市のホームページからダウンロードできます。

「武雄市男女共同参画推進計画」ができました

この計画は平成18年度に実施した「男女共同参画に関する市民意識調査」の結果等を踏まえ、平成23年度までの武雄市男女共同参画推進のために策定しました。男女がよきパートナーとして、ともに築くゆとりと活力ある武雄市をめざして、男女共同参画社会の形成をすすめていきましょう。

総合計画に掲げる「市民とともに創るパートナーシップのまち」の趣旨に沿って、

- ①男女の人権の尊重
- ②あらゆる分野における男女共同参画の推進
- ③個性の尊重と能力の発揮

を基本理念として策定しています。

男女共同参画社会の実現のためにー



1. 人権尊重と男女共同参画の意識づくりの推進



2. 男女共同参画の社会環境づくりの推進



3. 男女のパートナーシップが輝くまちづくりの推進



4. 男女共同参画推進体制づくり

6月23日～29日は「男女共同参画週間」です

男女の人権が尊重され、豊かで活力ある社会実現を目指し、平成11年6月23日に「男女共同参画社会基本法」が制定され、9年が経過しました。地域一丸となった様々な取り組みによって、私たちはより個性と能力をいかして、いきいきとすごすことのできる社会づくりへと歩みを進めています。

この週間を改めて身近な男女共同参画を見直す機会としてみませんか？

お問い合わせ先
企画部 男女参画課
電話 23-9141



担当:元澤

6

平成20年 2008 JUNE

月のカレンダー

SUN(日)	MON(月)	TUE(火)	WED(水)	THU(木)	FRI(金)	SAT(土)
1	2 ♥ 健康相談 ♠ 行政相談 ♣ 消費生活相談 ♠ 人権相談 ♣ 囲碁例会	3 ♠ 法律相談 ♠ 消費生活相談 ● あつぷつぶ ● ゆう3・あいあい	4 ♥ 栄養相談 ♥ 乳幼児相談 ● 絵本の読み聞かせ ♣ 吟詠教室	5 ♥ BCG ♥ 健康相談 ♠ 消費生活相談 ● 赤ちゃんひろば ♣ 将棋例会	6 ♥ 母親学校 ♠ 消費生活相談 ● あつぷつぶ	7 ◆ 「春よこい」上映会 ● ゆう3
8	9 ♥ 健康相談 ♥ 乳幼児相談 ♠ 消費生活相談 ♣ 民謡教室 ♣ 謡曲教室	10 ♥ 4カ月児健診 ♠ 消費生活相談 ● あつぷつぶ ● ふれあいの日 ● あいあい	11 ♥ 1歳6カ月児健診 ♥ 歯科相談 ♥ 栄養相談 ♠ 身体障がい者相談	12 ♥ 糖尿病相談 ♠ 消費生活相談 ♠ 弁護士相談	13 ♥ 3歳6カ月児健診 ♥ 歯科相談 ♠ 消費生活相談 ● 子育てひろば ● あつぷつぶ	14 ● なかよしひろば
15	16 ♥ 健康相談 ♠ 消費生活相談 ♣ 囲碁例会	17 ♠ 行政相談 ♠ 消費生活相談 ● ゆう3 ● あいあい ● サンサンひろば	18 ♥ 4カ月児健診 ♣ 吟詠教室	19 ♥ 1歳6カ月児健診 ♥ 歯科相談 ♥ 健康相談 ♠ 消費生活相談	20 ♥ 3歳6カ月児健診 ♥ 歯科相談 ♠ 消費生活相談 ♠ 法律相談 ● 赤ちゃんひろば	21 ● 女性総合相談 ● ゆう3
22 ◆ SUPER JAZZ ～夢のクラボレーション～	23 ♠ 消費生活相談 ♣ ダンス教室 ♣ 民謡教室 ♣ 謡曲教室	24 ♥ 消費生活相談 ● あいあい ● ゆう3	25 ♥ ポリオ ♥ 栄養相談 ♠ 行政相談 ● ふれあいランド	26 ♥ 糖尿病相談 ♥ 健康相談 ♠ 消費生活相談 ♠ 弁護士相談	27 ♥ 消費生活相談	28 ● ゆう3
29	30 ♠ 消費生活相談 ● 子育て応援クッキング	7/ 1 ♠ 法律相談 ♠ 人権相談 ♠ 消費生活相談 ● ゆう3 ● あつぷつぶ・あいあい	7/ 2 ♥ 栄養相談 ♥ ポリオ ● 絵本の読み聞かせ	7/ 3 ♥ 健康相談 ♥ BCG ♠ 消費生活相談	7/ 4 ♥ 乳幼児相談 ♠ 消費生活相談 ● 赤ちゃんひろば ● あつぷつぶ	7/ 5 ● ゆう3
7/ 6 ♥ 母親学校	7/ 7 ♥ 健康相談 ♥ 乳幼児相談 ♠ 消費生活相談	7/ 8	7/ 9	7/ 10	7/ 11	7/ 12

♥ **けんこう** こども部 未来課 TEL 23-9215 くらし部 健康課 TEL 23-9135

♥ 母子手帳交付	妊婦	平日毎日祝祭日は除く	武雄市役所	受付	8:30~17:00
♥ 母親学校	妊婦	6日	北方保健センター	受付	13:15~13:30
♥ 乳幼児相談	相談を希望する乳幼児	9日	山内保健センター	受付	13:30~14:00
♥ 乳幼児相談	相談を希望する乳幼児	4日	北方保健センター	受付	13:30~14:00
♥ 4ヶ月児健診	平成20年2月生まれ	10日	山内保健センター	受付	13:30~13:45
♥ 4ヶ月児健診	平成20年2月生まれ	18日	北方保健センター	受付	13:30~13:45
♥ 1歳6ヵ月児健診	平成18年11月生まれ	11日	山内保健センター	受付	13:30~13:45
♥ 1歳6ヵ月児健診	平成18年11月生まれ	19日	北方保健センター	受付	13:30~13:45
♥ 3歳6ヵ月児健診	平成16年11月生まれ	13日	山内保健センター	受付	13:30~13:45
♥ 3歳6ヵ月児健診	平成16年11月生まれ	20日	北方保健センター	受付	13:30~13:45
♥ 歯科相談	フッ素継続を希望する幼児	11、13日	山内保健センター	受付	14:00~14:15
♥ 歯科相談	フッ素継続を希望する幼児	19、20日	北方保健センター	受付	14:00~14:15
♥ BCG	生後3ヵ月~6ヵ月未満	5日	医師会検診センター	受付	13:45~14:15
♥ ポリオ	生後3ヵ月~90ヵ月未満	25日	北方保健センター 1	受付	13:45~14:15
♥ 健康相談	市民の方	毎週月曜日	山内保健センター	受付	9:30~11:30
♥ 健康相談	市民の方	毎週木曜日	北方保健センター	受付	9:30~11:30
♥ 栄養相談	市民の方	毎週水曜日	山内保健センター	受付	9:30~11:30
♥ 糖尿病相談	市民の方	第2・4木曜日	北方保健センター	受付	9:30~11:30

~総合健診期間中の会場での相談事業はお休みします。~

♠ **そうだん** 総務部 総務課 TEL 23-9315

♠ 人権相談	2日	北方支所 3-1会議室	10:00~15:00
♠ 行政相談	2日	北方支所 3-1会議室	9:00~12:00
♠ 行政相談	17日	山内支所 1階相談室	9:00~12:00
♠ 行政相談	25日	市役所 1階相談室	9:00~12:00
♠ 消費生活相談	2、3、5、6、9、10、12、13、16日	北方支所 2階会議室	10:00~16:00
♠ 消費生活相談	17、19、20、23、24、26、27、30日	北方支所 2階会議室	10:00~16:00
♠ 身体障がい者相談	11日	市役所 1階相談室	10:00~15:00
♠ 弁護士相談	36-5505へ要事前予約	12日 北方支所南棟3階会議室	13:00~16:00
♠ 弁護士相談	45-2366へ要事前予約	26日 社会福祉協議会山内支所	13:00~16:00
♠ 法律相談	23-9315要事前予約、5人まで	3日 市役所 1階相談室	13:05~15:35
♠ 法律相談	23-9315要事前予約、7人まで	20日 市役所 1階相談室	9:45~14:40

♣ **いこい** 日輪荘 TEL 22-3288

♣ 囲碁例会	2、16日	日輪荘	9:30~
♣ 吟詠教室	4、18日	日輪荘	10:00~
♣ 民謡教室	9、23日	日輪荘	10:00~
♣ 謡曲教室	9、23日	日輪荘	10:00~
♣ 将棋例会	5日	日輪荘	10:00~

● **こそだて** 子育て総合支援センター TEL 36-3700

● 赤ちゃんひろば	5日	山内保健センター	10:00~12:00
● 赤ちゃんひろば	20日	子育て総合支援センター	10:00~12:00
● 子育てひろば	13日	若木公民館	10:00~12:00
● ふれあいランド	25日	子育て総合支援センター	10:00~12:00
● ゆうゆうゆう	3・7・17・21・24・28日	子育て総合支援センター	10:00~12:00
● あっぷっぷ	3・6・10・13日	山内保健センター	10:00~12:00
● なかよしひろば	14日	子育て総合支援センター	10:00~12:00
● あいあい	3・10・17・24日	市役所1階きッズステーション	10:30~14:30
● ダンス教室	23日	子育て総合支援センター	10:00~12:00
● ふれあいの日	10日	子育て総合支援センター	10:00~12:00
● 絵本の読み聞かせ	4日	子育て総合支援センター	10:30~11:00
● サンサンひろば	17日	朝日公民館	10:30~14:30
● 子育て応援クッキング	30日	子育て総合支援センター	10:00~12:00
● 女性総合相談	21日	子育て総合支援センター	13:00~17:00

◆ **ぶんか** 文化会館 TEL 23-5165 エポカル武雄 TEL 20-0222

◆ 「春よこい」上映会	7日	文化会館大ホール	11:00~ 13:30~
		"	16:00~ 19:00~
◆ SUPER JAZZ-夢のコラボレーション~	22日	文化会館大ホール	18:00~20:00

	武雄地区休日急患センター(9:00~17:00)	小児時間外診療センター(19:00~21:00)
1日(日)	(内科) 高原和秀 (整形外科) 藤田 侃	田中俊彦
7日(土)		副島 寛
8日(日)	(内科) 田中俊彦 (産婦人科) 八木憲一郎	古賀義行
14日(土)		山口 純
15日(日)	(内科) 田中裕幸 (産婦人科) 中橋隆次郎	田中裕幸
21日(土)		(小児科) 古賀達彦
22日(日)	(小児科) 太田光博 (整形外科) 中島久美子	(小児科) 太田光博
28日(土)		福嶋博愛
29日(日)	(内科) 古賀賢二 (外科) 持田和幸	古賀賢二

当番の医師は変更になることがあります。電話等でご確認ください。(電話22-5599)

たけお競輪

6月の開催予定



本場開催
武雄(F2) 6、7、8日

場外開催

高松宮記念(G1)	1、2、3日	富山記念(G3)	21、22、23、24日
函館記念(G3)	8、9、10、11日	小田原記念(G3)	27、28、29、30日
熊本記念(G3)	14、15、16、17日		

1わが家の健康カレンダーでお知らせしていましたが6月25日のポリオ予防接種の会場が変更になりますので、ご注意下さい。



エコバッグを 持って買い物に 行こう！

～6月は買い物袋持参
運動の強化月間です～

国内では、1年間に305億枚のレジ袋が消費されています。このレジ袋のために、原油は約5億6千万リットル消費されています。日常の買い物時に買い物袋（エコバッグ）を持参し、レジ袋を削減することは、ごみを減らすだけでなく、貴重なエネルギー資源を無駄遣いせず、地球温暖化防止などの環境問題に取り組むこととなります。

買い物袋持参運動は、誰もが気軽に取り組めるものです。さっそく今日からはじめましょう。

なお、エコバッグ持参者やレジ袋辞退者には、ポイント還元などの特典・サービスを提供しているお店もあります。

市内のエコバッグ・ノーレジ袋推進店一覧

店舗等名	所在地	エコバッグ持参者、レジ袋辞退者への特典制度
ゆめタウン武雄	武雄町	1回につき3ポイント（＝3円相当）加算
Aコープ川良店	武雄町	ポイント2ポイントサービス
デイリーフレッシュ旬鮮武雄店	武雄町	1回につき1個押印（500円以上）。20個で100円割引
Aプライス武雄店	武雄町	買い物ポイントにプラス1ポイント。ポイントが貯まるとお買い物券進呈
武雄温泉物産館	武雄町	ポイントカードに3ポイント加算
マルキョウ武雄店	武雄町	レジ袋辞退者に対し2円引きを実施
マックスバリュ武雄店	朝日町	1回につきスタンプ1個押印。1枚（20個）で自社商品の100円割引か3枚で小、5枚で大のマイバッグと交換
Aコープ武内店	武内町	ポイント2ポイントサービス
Aコープ住吉店	山内町	ポイント2ポイントサービス
ニコー北方店	北方町	エコポイント3ポイント進呈。ポイントが貯まるとお買い物券進呈



不法投棄のない まちづくりを！

市内を巡回すると、道路沿いには、空き缶、びん、ペットボトルなどが捨てられています。また、山間部にはテレビ・冷蔵庫などの電気製品や自転車などの粗大ごみが投棄されています。わたしたちの住むまちはわたしたちの手で不法投棄のないまちにしましょう。

なお、平成20年度は次の方に佐賀県廃棄物監視員をお願いしています。

- （敬称略）
- 宮地 嘉幸（武雄町）
 - 蒲地 常則（武雄町）
 - 小川 浩（武雄町）
 - 馬渡 徹（橘町）
 - 小園 象次郎（朝日町）
 - 久保 藤夫（若木町）
 - 古川 弘安（武内町）
 - 山下 義昭（東川登町）
 - 本山 幸雄（西川登町）
 - 笹山 弘（北方町）
 - 石橋 正尚（北方町）
 - 梶原 政美（山内町）
 - 福田 佳秋（山内町）
 - 松尾 興直（山内町）

お問い合わせ先
まちづくり部 環境課 電話23-9130

農業委員会だより

農業者年金を受給されている方へ
現況届の提出お忘れなく！！

農業者年金を受給している方は、毎年6月中に「現況届」を提出することになっていきます。この「現況届」は5月末頃に農業者年金基金から受給者に郵送されていますので、市農業委員会事務局に提出してください。なお、山内町、北方町にお住まいの方は支所をご利用ください。提出がなされないと年金が支給停止になる場合がありますので、ご注意ください。

★提出先 市農業委員会事務局
（市役所本庁3階）
市農業委員会山内分室
（山内支所1階）
市農業委員会北方分室
（北方支所1階）

★提出期限 平成20年6月30日（月）

★受付に必要なもの 「現況届」の用紙

※ 印鑑は必要ありません。

■ 問い合わせ先 農業委員会事務局

山内分室 電話（23）9245
電話（45）2909
北方分室 電話（36）6023



介護保険料は大切な財源です。

納付にご理解をお願いします！

介護保険料は原則40歳以上のすべての方に納めていただくことにより、納めていただいた保険料はすべて介護を必要とする方々を社会全体で支え合うために使われます。

●普通徴収は6月中旬、特別徴収（年金天引き）は8月上旬に納入通知書を郵送します。

65歳以上の方の平成20年度介護保険料は、住民税の課税状況や本人の前年分所得に応じて決まります。平成20年度介護保険料の額は、郵送される納入通知書をご確認ください。※平成20年度中6月以降に65歳の誕生日を迎える人には、誕生月の翌月の中旬に納入通知書を郵送します。

●介護保険料（普通徴収）の納期及び納期限と口座振替日のお知らせ。

介護保険料は必ず納期限内に納めましょう。

納期（納付月）	納付書払いの納期限	口座振替の引落日
1期（6月）	平成20年6月30日（月）	平成20年6月30日（月）
2期（7月）	平成20年7月31日（木）	平成20年7月31日（木）
3期（8月）	平成20年9月1日（月）	平成20年8月29日（金）
4期（9月）	平成20年9月30日（火）	平成20年9月30日（火）
5期（10月）	平成20年10月31日（金）	平成20年10月31日（金）
6期（11月）	平成20年12月1日（月）	平成20年11月28日（金）
7期（12月）	平成20年12月26日（金）	平成20年12月26日（金）
8期（1月）	平成21年2月2日（月）	平成21年1月30日（金）
9期（2月）	平成21年3月2日（月）	平成21年2月27日（金）
10期（3月）	平成21年3月31日（火）	平成21年3月31日（火）

●介護保険料に関するよくある質問への回答

質

なぜ介護保険料は高いの？

答

介護保険料は、その地域でかかる介護サービスの費用によって3年毎に見直されます。杵藤地区では、高い高齢化率と介護認定者数の増加に伴う給付費等の上昇により、保険料も上がる結果になりました。

質

納付書で納付する場合、どこで納めればいいのか？

答

納付書の裏面に記載の金融機関等や、コンビニエンスストアで納めることができます。また、毎月、納付書で納めることがご面倒な方は口座振替が便利です。口座振替を希望される方は金融機関にてお申込みください。

質

65歳になったらすぐに特別徴収（年金天引き）に切り替わるの？

答

老齢・退職・障害・遺族年金が年額18万円以上支給されている人は、早くて半年～1年以内に特別徴収（年金天引き）に切り替わります。なお、特別徴収（年金天引き）は、要件を満たせば自動的に切り替わりますので、別途、申請手続きは不要です。

質

納付に困っている時はどうしたらいいの？

答

特別の理由（災害・低所得等）があるときには、介護保険料の徴収猶予や減免を受けられる場合があります。お困りの方は、介護保険事務所または市町の介護保険担当課にご相談ください。なお、減免申請の受付は、納入通知書がお手元に届いてからとなりますので、ご注意ください。

○お問合せ先

杵藤地区広域市町村圏組合 介護保険事務所 電話0954-69-8222
（電話をおかけになるときは、市外局番(0954)からダイヤルしてください。）

武雄市役所くらし部健康課たっしゅか係 電話23-9135

○杵藤地区介護保険事務所のホームページ

<http://www.kitou-web.jp/kaigo/>



健康課 担当:渡邊

6月1日～7日は

「水道週間」

「ただいまアー蛇口ひねって水ゴクリ」



●水道メーターの定期的な確認を！

水道の蛇口を全部閉めても、水道メーターのパイロットが回ってあれば、どこかで水が漏れているはずで、そのまま放置しますと、水道料金が高くなりますので、武雄市管工事協同組合へ修理を依頼していただければ、最寄りの組合加盟の工事業業者へ連絡がいき、漏水の現場の確認がおこなわれます。

水道週間とは、水道について国民の理解と関心を深め、公衆衛生の向上と生活環境の改善を図るために、毎年全国的に取り組みされている週間のことです。

市民の皆さんに毎日ご利用いただいている水は、日常生活を送る上で、最も重要な限りある資源です。

この水道週間を機会に水の尊さを見直し、水を大切に使いましょう。



□■お問い合わせ先■□

武雄市管工事協同組合 電話23-2250
水道課 電話22-2874

武雄市議会常任委員会及び特別委員会のお知らせ

任期満了（平成20年4月26日）に伴い、常任委員会の選任と特別委員会の設置、選任がありましたので、下記のとおりお知らせします。

なお、武雄市民病院問題調査特別委員会（黒岩幸生委員長ほか委員14人）は継続されております。

□■お問い合わせ先■□

議会事務局
電話 (23) 9411

担当：森



常任委員会名	委員名 (◎委員長 ○ 副委員長)			
総務	◎ 吉川 里已 平野 邦夫	○ 山口 裕子 川原 千秋	大河内 智 黒岩 幸生	山口 昌宏 杉原 豊喜
産業経済	◎ 小池 一哉 松尾 初秋	○ 浦 泰孝 吉原 武藤	山口 良広 富永 起雄	樋渡 博徳
福祉文教	◎ 山崎 鉄好 小柳 義和	○ 上野 淑子 江原 一雄	松尾 陽輔 高木佐一郎	末藤 正幸 谷口 攝久
建設	◎ 大渡 幸雄 古川 盛義	○ 前田 法弘 石橋 敏伸	上田 雄一 牟田 勝浩	宮本 栄八
議会運営委員会	◎ 吉原 武藤 古川 盛義 松尾 初秋	○ 松尾 陽輔 上野 淑子 平野 邦夫	上田 雄一 末藤 正幸	浦 泰孝 前田 法弘

特別委員会名	委員名 (◎委員長 ○ 副委員長)			
新幹線と街づくり	◎ 谷口 攝久 上野 淑子	○ 山口 良広 前田 法弘	上田 雄一 江原 一雄	浦 泰孝
地域活性化	◎ 末藤 正幸 吉川 里已	○ 古川 盛義 山口 昌宏	山口 裕子 吉原 武藤	大河内 智
常襲水害地・環境問題	◎ 樋渡 博徳 石橋 敏伸	○ 小柳 義和 小池 一哉	宮本 栄八 大渡 幸雄	山崎 鉄好
議会改革調査	◎ 川原 千秋 牟田 勝浩	○ 松尾 陽輔 高木佐一郎	松尾 初秋 富永 起雄	平野 邦夫 黒岩 幸生



活かそう九州新幹線西九州ルート

新幹線を活かした地域づくりの取組みを今からみんなで進めていきましょう。

九州新幹線西九州ルート4・5月の活動報告

□ 九州新幹線西九州ルート武雄温泉・諫早間 建設工事起工式・記念式典

九州新幹線西九州ルート武雄温泉・諫早間（約45km）の起工式が開催され、国土交通大臣をはじめ、500人が出席し、約10年後の完成に向けて着工を祝いました。

（起工式）

日時：平成20年4月28日（月）11時～11時45分
場所：嬉野総合運動公園（みゆき公園）

（記念式典）

日時：平成20年4月28日（月）13時～14時30分
場所：ホテルグランドパレス諫早（長崎県諫早市）



□ 沿線地区への事業説明会

九州新幹線西九州ルート建設工事に関する今後の作業の進め方、測量等実施のお願いについて5月26日から29日の日程で沿線地区（16区）へ鉄道・運輸機構九州新幹線建設局より説明会が開催されました。



□ 新幹線活用プロジェクト設立総会、記念講演会

新幹線を活かしたまちづくりへ向けて、以下のことを5月29日（木）に開催しました。

1. 新幹線活用プロジェクト設立総会

産官学一体となって新幹線を活かしたまちづくりについて研究し、効果的なまちづくり施策、魅力ある武雄の将来ビジョンを創出し、実現するため「武雄市新幹線活用プロジェクト」を立ち上げました。

2. 記念講演会

関西大学副学長の安部誠治氏に「新幹線とまちづくり」について講演していただきました。

3. わたしの提言

武雄高校生の上滝浩輔さん、黒木啓史さんに新幹線をテーマとした提言を行っていただきました。



※たくさんのご参加ありがとうございました。

【お問い合わせ先】
わたしたちの新幹線課
電話 23-9160

担当 毛利

『春の叙勲・褒章』 受章おめでとうございます

春の叙勲・褒章が4月29日に発表され、山下順二さん（71歳・北方町）が瑞宝双光章を、石永ヒロ子さん（76歳・朝日町）が藍綬褒章をそれぞれ受章されました。お二人に受章の喜びを話していただきました。

瑞宝双光章

山下 順二さん

昭和58年に保護司になった。最初の10年くらいは、なかなか相手の目線で見ることができずに、苦労が多かった。それでも、数年ぶりに街で声をかけられ、立派に更正されている姿をみると、嬉しく思うし、やっていて良かったと思った。今後も、体力が続く限り、保護司の仕事をやりたい。



藍綬褒章

石永 ヒロ子さん

保護司になって25年、いろんな人と触れ合い、いろんなドラマ、感動を経験した。近況報告など手紙の交換をしてきたが、返ってきた手紙が三百通あまり、これは大事な宝物である。保護司は地味な仕事で、少年補導員を務める夫と二人三脚で共に支えあってきた。家族の理解と地域の方々に応援をいただき、今日まで務めることができた。



学校夏季休業期間の放課後児童クラブ指導補助員の募集

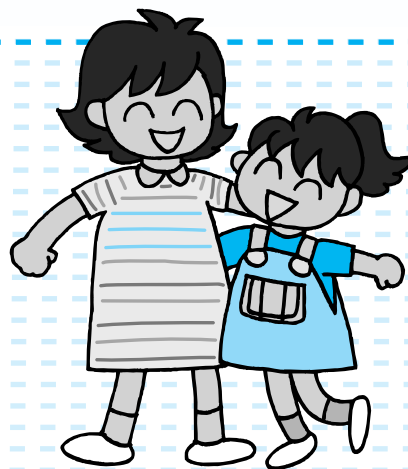

- 職 種＝指導補助員 ○募集人員＝若干名
- 業務内容＝放課後児童クラブ指導員補助
- 条 件 等＝子育て経験のある人、又は子育て支援に協力できる人
- 雇用期間＝平成20年7月19日から8月31日まで
※ただし、土、日、祝祭日、8月13日から16日、その他特別の事情がある場合は開設しない。
- 就業時間＝午前8時から午後1時まで、又は午後1時から午後6時までの5時間とする。（ただし、勤務地によって午前8時から午後6時までの間で5時間～8時間勤務する場合もある）
- 時 給＝795円
- 勤務場所＝武雄小学校、御船が丘小学校、朝日小学校、橘小学校、若木小学校、東川登小学校、西川登小学校、山内東小学校、山内西小学校、北方小学校のいずれか。
- 申込方法＝平成20年6月30日（月）までに市販の履歴書に記入して持参するか郵送（締切当日の消印有効）してください。
- 面接試験＝日程などについては申込者に後日ご連絡いたします。
- 申込・問合せ先＝こども部未来課青少年係
電話（23）9214

教育委員会委員の任命について

職名	氏名	任期
委員長	後藤 明子	委員：平成18年4月29日～平成21年4月28日 委員長：平成20年4月29日就任
委員長職務代理者	森 昭利	委員：平成18年4月29日～平成22年4月28日 委員長職務代理者：平成20年4月29日就任
委員	大石 隆敬	委員：平成18年4月29日～平成22年4月28日
委員	榑崎 智子	委員：平成20年4月29日～平成24年4月28日
教育長	浦 郷 究	委員：平成19年4月29日～平成23年4月28日 教育長：平成19年4月29日就任

平成20年3月議会で、新教育委員に榑崎智子さん（朝日町）が同意されました。また、4月29日の臨時教育委員会でも、委員長等が決まりましたのでお知らせします。



榑崎 智子委員



どうすれば『美しい景観』ができるの？

わたしたちみんなが景観についての意識を高め、まち全体を良くしていく取り組みを永続的に進めることです。

1. 私たちのまちを理解しよう
2. 景観づくりは、わたしたちの手で
3. 次世代の子供たちのために

届出が必要なものは？

武雄市景観計画の施行日（7月1日）以降に次の掲げる行為を行う場合、武雄市（都市計画課）に届出が必要となります。

・建築物

最高の高さが10M又は延べ面積が1,000㎡を超える建築物の新築、増改築若しくは外観の模様替え（色彩の変更）

・工作物

一定規模を超える工作物の新設など

・その他

延べ面積が1,000㎡以上の開発、土石の採取やたい積など

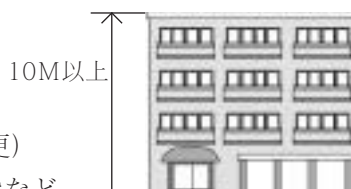

景観づくりの基準は？

建築物等の形態・意匠（色彩）などが、武雄市景観計画に定めている景観づくり基準に適合しているか審査いたします。

- （例1）周辺の建築物の高さの連続性を考慮し地域全体の調和を図っていますか。
- （例2）外壁や屋根などに原色や周辺環境から突出した色彩を使用していませんか。
- （例3）敷地内の緑化に努めていますか。

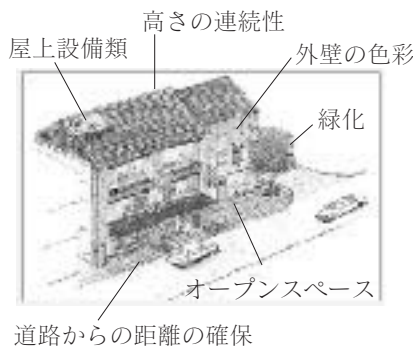

景観

魅力的で潤いあふれる
美しい景観を子供たちに残します

武雄市では、魅力的で潤いあふれる美しい景観を次世代の子供たちに引き継ぐため、その指針として景観計画を策定しました。

お知らせ

景観計画は、武雄市都市計画課で閲覧できるほか、市ホームページでもご覧になれます。市報7月号では、「景観づくりの基準パートII」「景観協定」についてお知らせいたします。

お問い合わせ

まちづくり部 都市計画課 計画係
電話（23）9418



担当：中島

平成20年度 身体障害者更生相談所巡回相談

平成20年度の身体障害者巡回相談を次のとおり実施します。相談をご希望される方は、相談日の1週間前までに福祉課へお申込ください。

- 受付時間 全地区13:00～
- 相談内容 身体障害者手帳の申請及び等級変更、補装具の申請など
- 科目 耳鼻科・整形外科の各科

お問い合わせ先
 暮らし部 福祉課 電話23-9235

実施月日	実施地区	会場
6/12(木)	伊万里市	市民センター
7/17(木)	唐津市	障害者福祉会館
8/21(木)	小城市	保健福祉センター「ゆめりあ」
9/4(木)	鹿島市	エイブル
10/16(木)	佐賀市	川副保健センター
11/20(木)	鳥栖市	社会福祉会館
12/18(木)	嬉野市	塩田保健センター
1/29(木)	多久市	母子健康センター
2/19(木)	神埼市	神埼保健センター
3/19(木)	武雄市	北方保健センター

武雄市図書館・歴史資料館

三企画展 「武雄の科学技術」

□会期 5月16日(金)～8月20日(水)

※休館日は毎週月曜日(ただし月曜日が祝日の場合は火曜日)・第3木曜日・6月3日(火)～6月6日(金)

□開館時間 午前9時～午後5時まで

□場所 蘭学館ミニ展示コーナー(観覧無料)

文化5年(1808)におきたフェー
 トン号事件以降、軍備強化を図る必要性
 を痛感した武雄は、蘭学、殊に軍学への
 関心を深めました。

当時は、西洋の情報が入る窓口は極め
 て限られており、参考とする蘭書の選別
 や翻訳なども自ら行わざるを得ません
 でした。武雄には、多くの人々が当時の最
 先端の科学・技術の摂取に取り組んだこ
 とを示す様々な資料が残されています。

今回の展示を通
 じ、厳しい状況下
 で懸命に新しい知
 識を会得しようと
 した先人の努力の
 一端を感じていま
 だければと思いま
 す。



伝統と創造 「武雄現代陶芸家展」

「酔陶会」10周年記念展

市内在住の陶芸家、学芸員など13名による酔陶
 会が発足して10年。これを機会に地元武雄で記念
 展を開催します。武雄の長いやきもの作りの伝統
 を受け継ぎ、自分を見つめて創造的な作陶を行っ
 ている現代の作家が個性豊かな作品を展示します。

※会員によるギャラリートーク 6月7日(土)
 11時より

場所 歴史資料館企画展示室

お問い合わせ先 武雄市図書館・歴史資料館

電話(20)0222

狩猟免許予備講習 及び免許試験



種別	日時	場所	電話
免許取得 予備講習	平成20年7月5日(土) 平成20年7月6日(日) 9:00～15:00	相知町文化 交流センター	0954-62-3111
	平成20年7月12日(土) 平成20年7月13日(日) 9:00～15:00	佐賀県射撃 研修センター	0952-62-8119
狩猟免許試験	平成20年7月10日(木) 8:30～17:00	相知町文化 交流センター	0954-62-3111
	平成20年7月16日(水) 8:30～17:00	佐賀県射撃 研修センター	0952-62-8119
	平成20年8月3日(日) 8:30～17:00	佐賀県射撃 研修センター	0952-62-8119

- ◇申込提出期限 6月14日(土)
- ◇申込み・お問い合わせ先 武雄地区猟友会事務局
電話 45-3353

平成19年度中山間地域等直接支払制度実施状況

平成19年度に「耕作放棄地の発生防止」と「農村・農用地の持つ多面的機能の維持・増進」を目的とした「中山間地域等直接支払制度」を実施しました。協定集落では、交付金を使い「水路・農道の管理」「鳥獣被害の防止」「景観作物の作付け」などに取組むとともに、「機械・農作業の共同化」「農作業受委託の推進」等により農業生産性の向上を図っています。平成19年度の実施状況は次のとおりです。

	協定集落名	対象面積 (㎡)			協定参加者数 (人)	交付金額 (円)
		田	畑	計		
1	山口馬場野	114,380	7,397	121,777	39	2,427,869
2	谷川内	78,490	2,271	80,761	44	1,667,766
3	岡方	75,117	0	75,117	35	990,208
4	森蓮和	38,757	1,219	39,976	39	818,163
5	中郷	14,625	1,044	15,669	8	248,623
6	鳥海第一	17,997	7,284	25,281	18	322,744
7	鳥海北下	42,465	0	42,465	26	713,412
8	三間坂東	26,794	22,534	49,328	42	402,369
9	水洗	69,920	0	69,920	32	1,468,320
10	空道	40,999	11,925	52,924	20	655,363
11	山浦	24,345	0	24,345	8	408,996
12	船ノ原下	17,783	0	17,783	16	373,443
13	稗田	25,378	2,364	27,742	7	432,969
14	平原	16,631	9,522	26,153	7	382,578
15	後川内	23,247	0	23,247	20	488,187
16	藤ノ谷・重ノ首	14,364	3,108	17,472	11	312,522
17	松ノ木	22,521	0	22,521	11	472,941
18	西ノ久保	14,782	8,147	22,929	11	271,148
19	畑ヶ田	39,176	4,510	43,686	17	838,481
20	狩祭田	11,865	0	11,865	4	249,165
21	山仁田	62,767	0	62,767	15	1,318,107
22	今山	160,848	17,091	177,939	64	2,960,136
23	黒髪	0	12,567	12,567	6	115,616
24	大野下・牛ノ首	50,827	0	50,827	18	1,067,367
25	筒江	128,238	0	128,238	39	1,457,062
26	赤田	96,650	4,189	100,839	33	2,044,311
27	網ノ内	41,984	0	41,984	16	607,611
28	小川内	58,310	0	58,310	16	982,255
29	楠峯	75,825	8,607	84,432	20	1,622,449
30	中山	84,876	0	84,876	20	1,782,396
31	永野	33,473	0	33,473	16	705,211
32	川内	307,796	2,283	310,079	61	6,471,706
33	原田	55,157	0	55,157	15	1,107,935
34	杉岳	12,041	2,385	14,426	8	199,910
35	白仁田	39,906	3,648	43,554	14	755,550
36	芦原	0	53,381	53,381	5	447,201
	合計	1,938,334	185,476	2,123,810	781	37,590,090

漁業法に基づくコイの放流禁止について

コイヘルペスウイルス病のまん延防止に係る指示が佐賀県より発令されましたので、コイの放流を原則全面禁止とします。また、コイが死んでいるのを見つけたらご連絡をお願いします。

新市農業振興地域整備計画推進に伴う農振除外申請の受付について

年4回（1、4、7、10月）農振除外の受付を行っていますが、今年度末までに新市農業振興地域整備計画を策定するため、平成20年10月、21年1月の受付をいたしません。今年度は7月が最後の受付となりますのでご協力をお願いします。なお、平成21年4月以降は通常通りです。

◆お問合せ先◆ 営業部 農林商工課 電話23-9335

『おかげさまで1周年』 武雄温泉楼門朝市

昨年4月に産声を上げた楼門朝市の1周年感謝祭が、4月27日、温泉どおりで開催されました。この日は、大抽選会、もちまきなどのイベントが行われるとあって、市内外から多くの人たちが訪れました。すっかりとお馴染みになった楼門朝市。出店は60を数え、好評の楼門バーガー、レモングラスティー、地元の農産品などが店先に並びました。お客さんは、特産品を試食しながら、楽しく買い物をされていました。

楼門朝市は、毎週日曜日午前7時から開催されますので、皆さんも一度お出かけしてみたいはいかがでしょうか。



武雄市消防団『新入団訓練』



4月27日武雄市消防団の新入団辞令交付式及び規律訓練が白岩運動場でおこなわれました。今年は、男性・女性合わせ91名の新団員となりました。訓練では、先輩や消防本部のからの指導を受け、一生懸命な様子でした。



2008『四季の丘フェスタ』 inきたがた



4月27日（日）きたがた四季の丘公園を会場に「2008四季の丘フェスタinきたがた」が開催されました。トロッコレースをメインイベントとして、様々なコスチュームでおよそ100kgあるトロッコを4人1組で引いていました。また、レモングラスにおい袋づくりウォークラリー、ミニ植木・苔玉づくり教室、フリーマーケットなどたくさんのイベントで会場は盛り上がりました。



トロッコレースの結果は次のとおりです。

一般男子の部	優勝	大学院Bチーム
一般女子の部	優勝	大学院Aチーム
各町対抗の部	優勝	武雄町火消坊チーム
小学生男子の部	優勝	北方小球友会Cチーム
小学生女子の部	優勝	北方サンドウィッチーズ
中学生女子の部	優勝	パワフルガールズ

山内町川口喜三郎氏より寄付いただきました

5月12日に山内町の川口喜三郎氏から子どもたちへ本や絵本の購入に役立ててほしいと武雄市へ100万円を寄附いただきました。

武雄市では、子育て総合支援センターに本100冊を、また市内小中学校の子どもたちの教育に活用させていただきます。ありがとうございました。



武雄そだちレモングラスの定植式



「武雄そだちレモングラス」の平成20年産の定植式が、5月12日、朝日町黒尾の農地で行われました。当日は、晴天に恵まれ、樋渡市長をはじめ多くの方々が出席されました。

今年の作付けは、市内の朝日町黒尾・中野・若木町川内などを中心に約20,000平方メートルに拡大されました（前年比1,500%）。

当日は、レモングラスティーの試飲、関連商品の展示も行われました。

東川登小学校校舎落成式

東川登小学校の校舎が完成し、5月11日、同校児童をはじめ、武雄市、東川登町民が出席し、落成式が行われました。前の校舎は建築から50年を経過し老朽化が進んでいたため、平成17年度から新築工事が行われました。

子供たちは、立派な校舎に負けないよう勉強や運動を頑張るといった意気込みでいっぱいでした。



オープン1周年記念

『“おひさま” こどもまつり』



5月10日、北方町「子育て総合支援センター」のオープン1周年を記念し、“おひさま”こどもまつりが開催されました。おしくらマンと一緒に「おしくらダンス」、絵本の読みきかせやままごと遊びなど多彩に行われ、子どもたちの笑顔と歓声であふれていました。

子育て総合支援センターでは、1年を通し色々なイベントや会合が行われています。児童相談員や保健師、栄養士の方々と連携し地域での子育てに関する情報提供をおこなっています。

コンサート・ジョイフルダックス

5月10日（土）、『ジョイフル・ダックス30周年コンサート』が武雄温泉ハイツのロビーで開催されました。ジョイフル・ダックスは昭和53年に武雄小学校育友会お母さんコーラスとして発足。現在30歳代から70歳代まで33名の団員で活動されています。今まで多くの演奏会に出演されており、当日も1時間半あまり、美しい歌声に多くのお客さんが聴き入っていました。



SUPER JAZZ~夢のコラボレーション~

6月22日(日) 18時開演 文化会館大ホール

S席(指定)一般6,000円 A席(指定)一般5,000円 B席(自由)一般4,000円 2階席(自由)一般3,000円

当日は、それぞれ500円増となります。高校生以下は各々1,000円引です。



日野皓正 (Tp.)



山下洋輔 (Pf.)



川嶋哲郎 (Sax.)

良い席はお早めにお買い求め下さい。

宝くじ文化公演

三遊亭好楽・楽太郎二人会

7月17日(木) 19時開演 文化会館小ホール
 入場料(全席自由) 一般2,000円 高校生以下1,000円
 当日は各々500円増



・宝くじの助成により、特別価格になっております。
 ・前売りで完売した場合は、当日券はございません。
 ・未就学児のご同伴、ご入場はご遠慮ください。



お問い合わせ先 武雄市文化協会 電話080-1772-8555/0954-23-5166

おたんじょうおめでとう



山崎 鉄心	牛島 奏香	緒方 彩愛	古賀 和奏	山口 恋な	井上 真希	古賀 愛奈	重富 恒晟	東川登町 大宅 美貴子	武内町 古場 魁衣斗	若木町 藤川 煌乃	友廣 龍乃	石田 綾乃	松尾 航乃	前田 えりな	篠田 優翔	朝日町 野田 奈々花	橘町 金子 桃花	古川 優花	永尾 知久	松尾 真美	藤瀬 響己	溝口 琉星	中村 楓	恒本 香緒里
(徳三)	(英男)	(敦)	(容)	(大介)	(和久)	(雅之)	(敦)	(貴弘)	(竜太)	(和鋭)	(良二)	(佳生)	(功)	(純)	(亮太)	(剛史)	(幸司)	(一吉)	(順次)	(裕隆)	(竜太)	(勇祐)	(勇太)	
奈美	綾子	和恵	百合子	有記	真理子	涼子	寿美子	博美	麻美	恵	和美	千亜希	純子	いずみ	美和子	奈津子	寿子	絵美	恵子	智子	美紀	利子	香緒里	
芦原	久津具	三間坂	三間坂	鳥海	踊瀬	犬走	内田	柚ノ木原	原	川内	黒尾	中野	甘久	甘久	片白	花島	小楠	小楠	八並	宮野	下西山	上西山	武雄	

(5月15日受付分まで)

みんなで応援しよう！サガン鳥栖！



ホームゲーム無料招待事業のお知らせ

佐賀県プロサッカー振興協議会が、(株)サガンドリームスの協力を得て、サガン鳥栖ホームゲームの無料招待事業を実施します。この機会に、スタジアムでプロの試合を観戦、サガン鳥栖を応援しませんか？

1. 対象者
 - ・小中学生（個人）
 - ※1試合目の引換券は学校を通じて全ての児童、生徒に配布します。
 - 文化学習課では2試合目の引換券の申し込みを受け付けます。
 - ・自治会、老人会、婦人会等の地域の団体、サークル等
 - ・平成20年4月1日以降、武雄市に転入された方
2. 招待日
 - J2リーグ戦の全ホームゲーム（下記の日程表をご覧ください）
3. 場所
 - ベストアメニティスタジアム（鳥栖スタジアム）
 - ※10月19日（日）対セレッソ大阪戦のみ佐賀県総合運動場陸上競技場
4. 備考
 - ・1人あたり2試合までとなっています。
 - ・引換券の発行は文化学習課スポーツ係で行います。
 - ・引換券は、ホームゲーム当日にスタジアムの引換所で招待券と引き換えてください。

【申込・お問い合わせ】 教育部文化学習課スポーツ係（武雄市文化会館内） 電話 23-5168

試合予定日	申込締切日	試合開始	対戦相手	試合場所
6月15日（日）	6月6日（金）	13:00	湘南ベルマーレ	ベストアメニティスタジアム
6月25日（水）	6月18日（水）	19:00	愛媛FC	ベストアメニティスタジアム
7月9日（水）	7月2日（水）	19:00	ベガルタ仙台	ベストアメニティスタジアム
7月12日（土）	7月4日（金）	19:00	横浜FC	ベストアメニティスタジアム
7月26日（土）	7月18日（金）	19:00	ヴァンフォーレ甲府	ベストアメニティスタジアム
8月9日（土）又は10日（日）	8月1日（金）	未定	FC岐阜	ベストアメニティスタジアム
8月23日（土）又は24日（日）	8月15日（金）	未定	湘南ベルマーレ	ベストアメニティスタジアム
9月7日（木）	8月29日（金）	未定	ヴァンフォーレ甲府	ベストアメニティスタジアム
9月20日（土）	9月12日（金）	未定	ロアッソ熊本	ベストアメニティスタジアム
9月28日（土）	9月19日（金）	未定	横浜FC	ベストアメニティスタジアム
10月19日（日）	10月10日（金）	未定	セレッソ大阪	佐賀県総合運動場陸上競技場
11月9日（日）	10月31日（金）	未定	ザスパ草津	ベストアメニティスタジアム
11月30日（日）	11月21日（金）	未定	ベガルタ仙台	ベストアメニティスタジアム

※8月以降のサガン鳥栖のホームゲームは、一部の試合日程と、すべての試合開始時間が未定です。サガン鳥栖公式ホームページ<<http://www.sagantosu.jp/>>情報誌、新聞等でお確かめください。

県大会優勝おめでとう！ 武雄中学校女子ソフトボール部

第36回県中学生女子ソフトボール選手権大会において、武雄中学校女子ソフトボール部が優勝の栄冠に輝きました。

5月5日（月）に唐津市浄水センター運動広場で準決勝、決勝戦が行われ、準決勝では東与賀中学校に7-0で快勝、続く決勝戦では大和中学校に5-2で競り勝ちました。

チーム練習の7割をバッテリー練習に充てているという同チームは、強打が自慢。がばい武雄の勢いで、中体連でも好成績が期待されます。

市民体育大会水泳競技出場者募集

市水泳連盟では、競技人口の増加と水泳の普及を図るため、市民体育大会の水泳競技に出場する選手を募集します。希望される方、興味のある方は、お気軽にご連絡ください。

◇とき 平成20年7月27日（日）

◇ところ 武雄市スイミングセンター

◇申し込み・お問い合わせ
武雄市水泳連盟 鶴田禎次郎
電話 (23) 45441

募集

自衛隊2等陸士・海士 空士の募集

平成20年度自衛隊2等陸士・海士・空士の第2次募集が行われます。

募集時期 7月～9月

採用予定人員 (人)

空自	2009	—	男子	女子
海自	500	50	192	—
陸自	—	—	—	—

応募資格 採用予定月の1日現在で満18歳以上27歳未満の日本国籍を有するもので、中学校卒業程度以上の学力を有し、かつ、自衛隊法に定める欠格事項に該当しない者

試験種目 筆記試験(国語、数学、社会及び作文)、口述試験、適正検査及び身体検査

お問い合わせ先 武雄地域事務所 (23) 8304

「ゆうぽぽ」

表紙絵募集

子供のための情報たまたまこ「ゆうぽぽ」7号

の表紙に掲載する絵を募集します。テーマは「夏」です。クレヨン、水彩、パソコン画等何でもOKで、どなたでも応募いただけます。サイズ規格は八つ切りまたはB4判以内

募集締め切り 6月18日

出品・お問合せ先 武雄市

子育て総合支援センター

“おひさま” (36) 3700

育児教室参加者募集

子育て中のお父さんお母さん、子どもさんと一緒に自分が住んでいる武雄の町を散策したり、外あそびを楽しみませんか？友だちを作り、一緒に子育てについて話し合いたいです。

期間 7月～12月 (10回)

場所 文化会館など

対象者 0歳～3歳までの子育て中の親子

会費 1500円 (保険や材料費)

募集人員 15組

募集期間 6月20日まで

申込先 子育て総合支援センター “おひさま”

電話 (36) 3700

パソコン教室 受講者募集

商工会議所では、地域の方との交流を深めるとともに、パソコンについての知識を深める場を提供するため、講習会を開催します。

内容 パソコン入門コース (WindowsXP)

日程 7月8日(火)、15日(火)、23日(水)

時間 19時～21時

会場 武雄商工会議所 2Fパソコン室(定員10名)

対象 パソコン初心者の方

受講料 8千円 (武雄商工会議所、北方・山内町商工会の会員の方は6千円)

お問合せ 武雄商工会議所

電話 (23) 3161

手話講座

受講者募集

武雄市社協では、武雄市手話の会との共催で手話講習会を開催します。

期日 7月2日、9日、16日、23日、30日、8月6日、20日、27日、9月3日、10日、17日、25日

時間 18時30分～20時

会場 武雄市文化会館 大集会室A

受講料 無料 (但し、保険料自己負担) 対象 一般

申込先 武雄市社会福祉協議会 (36) 5505

放送大学10月 入学者募集

放送大学では、平成20年度第2学期(10月入学)の学生を募集中です。

放送大学は、テレビ等の放送を利用して授業を行う通信制の大学です。

心理学・福祉・経済・歴史・文学・自然科学など、幅広い分野を学べます。

資料を無料で差し上げています。お気軽に放送大学

佐賀学習センターまでご請求下さい。放送大学ホームページでも受け付けております。

出願期間 8月31日まで

放送大学佐賀学習センター

0952 (23) 3308

お知らせ

障がい者グループホーム・ケアホームの設置を進めるための説明会

障がいのある人が、地域

の中で安心して暮らし続けることができるようグループホーム・ケアホームの設置が進むことが望まれます。

「グループホーム・ケアホームって？設置するにはどうしたらいいの？どんな助成制度があるの？うまく運営するためには？」等について説明会を開催します。

日時 平成20年7月4日(金) 14時～

場所 武雄市文化会館

ミーティングホール

お問合せ先 「杵藤地区自立支援協議会事務局」 杵藤保健福祉事務所

電話 (22) 2103

平成21年武雄市成人式式典

日時 平成21年1月3日(土) 午前11時 開式

場所 武雄市文化会館 大ホール

対象者 昭和63年4月2日～平成元年4月1日生まれ

式典運営 成人式実行委員会による(新成人で組織)

お問い合わせ先 教育部文化・学習課

電話 (23) 5168

新任民生委員・児童委員の紹介

担当区域 山内町三間坂
(山浦、岩の口)
氏名 平原 達己
欠員補充によるもの

少子化対策事業 基調講演のご案内

テーマ 「どうなる? どうする? 日本の将来?」
「未婚化・晩婚化の急増による将来の日本」
独身の方、そしてそのご家族の方ももちろんですが、あらゆる皆さんに今回の講演をご拝聴頂き少子化が招く日本の将来を今一度考える機会にして頂ければと思います。

講師 大橋清朗 氏

(結婚コンサート)
日時 平成20年6月20日(金)

開演 19時

場所 武雄杵島地区医師会

検診センター大ホール

お申込み 社団法人武雄

青年会議所 事務所

(23) 43333 (平日9時

5~17時)

takeo-ic@mx71.tiki.ne.jp

後部座席もシートベルト を着用しましょう

平成20年6月1日から道路交法を改正する法律が施行され、「後部座席シートベルトの着用義務付け」、「75歳以上の高齢運転者の自動車運転時に高齢運転者標識の表示義務付け」等が定められました。

「後部座席シートベルトが完全義務化」運転者の努力義務だった助手席以外の同乗者のシートベルト着用が改正後は完全義務化となり、運転者は自動車を運転する際には同乗者全員にシートベルトを着用させなければなりません。

「75歳以上の高齢運転者の保護」75歳以上の高齢者は、普通自動車を運転する場合、「高齢運転者標識」を表示しなければなりません。

お問合せ先

武雄警察署交通課

電話 (22) 21444

市役所総務課安全安心係

電話 (23) 9315

ポジティブ・アクション 実践セミナーへの案内

企業における女性の能力発揮の促進について、企業が行う積極かつ自主的な取り組みを促進するために、事業主、人事労務担当者、女性労働者等を対象として、セミナーが開かれます。

日時 平成20年7月24日(木)
13時30分~16時
会場 武雄センターリホール

お問合せ先
(財)21世紀職業財団佐賀事務所 電話 0952-28) 4621

個別予防接種医療機関 追加の訂正

広報たけお5月号にて個別予防接種医療機関の追加をお知らせしましたが、石橋リハビリテーション病院を取り消しとさせていただきます。ご迷惑をおかけしたことをお詫び申し上げます。

子ども部未来課子育て係

電話 (23) 9215

7月1日から改正最低 賃金法が施行されます。

①地域別最低賃金の不払い

②産別別最低賃金の不払いの場合の罰金額の上限が2万円から50万円に引き上げられます。

③派遣労働者に適用される最低賃金は派遣先の地域(産業)の最低賃金が適用されます。

詳しくは、佐賀労働局ホームページ及び佐賀労働局労働基準部賃金室へ
電話 0952(32) 7179

高齢者・障がい者のための住宅安心生活相談会

高齢者・障がい者の方々のお住いは安全ですか。住まいに関する悩み不都合なことなど住まいに関する相談会を開催します。

日時 6月22日(日)

10時~15時

場所 武雄文化会館 小会議室B

相談料 無料

相談員 佐賀県福祉環境

コーディネーター協会

員問い合わせ 協会会員

西本聖二

電話 080(1737)

4409

CableOne 創業30周年記念

NHK交響楽団特別公演

2008年7月20日(日) 開場:午後5時30分 開演:午後6時 武雄市文化会館 大ホール

■入場料 (全席指定、消費税込) S席 6,000円 特A席 5,500円 A席 5,000円 B席 4,000円 (前売り)

指揮 アンジェ・ルイージ

株式会社 ケーブルワン 〒843-0023佐賀県武雄市武雄町御所000 CABLEPHONE:090-3432-9511 FAX:0954-22-3443 ホームページ http://www.cableone.ne.jp

お問い合わせ 0954-23-7511

NPO法人武雄みふね会

★第6回

よかまち武雄をつくる人々

武雄市には、自分たちのまちは自分たちの手で元気にしようとする様々な活動をされている団体がたくさんあります。このコーナーでは、そんな「武雄をよかまちにする」ために活動している団体を紹介します。



平成二年当時の武雄保健所の指導の下で主に精神的にハンディをもつ患者をかかえる家族を中心に設立された会です。本人の病氣回復と社会復帰を願って、病氣について正しい理解を深め研修し家族として当事者にごきかを学習することを目標

的に設立されたものです。その成果として、社会復帰のための訓練をする場として、オアシスみふねを平成十二年に設立する運びとなりました。平成十八年十月から地域活動支援センターとして認められ、平成十九年一月からみふね会はNPO法人武雄みふね会として認証されました。

精神障がい者といえ、この病氣を正しく理解していない人は「怖い病氣」「怖い人」という偏見と差別で避けようとする人がまだまだ多いように思えます。それを払拭するために、ボランティア協議会協力のもと、毎週金曜

日に来所いただき、交流しています。みなさん帰りには、「楽しかったので、又来ていいですか。」、と聞いて帰られます。おかげで利用者も少しずつ増え、利用者が楽しくすごすことができています。

オアシスのことばどおりの場所となっております。まわりのみなさんのおかげです。心から感謝しています。ありがとうございます。

理事 中原 リエ



仕事の委託を受け作業をしている様子

お問い合わせ先
NPO法人武雄みふね会（山内支所内）
電話 45-2455

よかまち武雄をつくる人々コーナーで紹介させていただく方々、団体を募集しています！市役所の秘書広報課までご連絡ください！！



近くの畑を借りて新鮮で安全なお野菜も作っています。

人の動き



総人口 51,811人
男 24,504人
女 27,307人
世帯数 16,857世帯

武雄町 15,911人(-89)
橋町 2,820人(-11)
朝日町 5,743人(+93)
若木町 1,959人(-38)
武内町 2,700人(-24)

東川登町 2,604人(-53)
西川登町 2,196人(-19)
山内町 9,535人(-24)
北方町 8,343人(-144)
()は平成19年4月末日との増減



平成20年4月末日現在