

No.36

2009.FEBRUARY

2

武雄

Takeo Public Relations Magazine

バレンタインは光の海へ。

2.14

1000本の
灯ろうの光を
みにきませんか

～光のバレンタインin飛龍窯～
TAKEO・世界一飛龍窯灯ろう祭り

2/14(土) 12:00～

会場：武雄市武内町|飛龍窯

詳しくは11ページをご覧ください

市・県民税、国保税、所得税の

申告受付が

はじまります

今年も市・県民税、国民健康保険税、所得税の申告時期を迎えました。申告は市・県民税や国民健康保険税の税額を決める大切なものです。また、介護保険料、後期高齢者医療保険料、保育料、児童手当などの算定基礎資料となります。

市では、**2月16日(月)から3月16日(月)まで**(土・日曜日は除く)申告受付をおこないますので、期限内の申告をお願いします。



2月号の表紙

～光のバレンタイン in 飛龍窯
「TAKEO・世界一飛龍窯灯ろう祭り」



2月14日(土)、武内町の飛龍窯で「TAKEO・世界一飛龍窯灯ろう祭り」を開催します。ステージイベント、窯内イベントをご用意。また夕方からは、1000個の手作り灯ろうに火をともし、光の海を演出。

ぜひ、幻想的な灯ろうをお楽しみください。

詳しくは11ページをご覧ください。

● 申告が必要な方

- ① 平成21年1月1日現在、武雄市に居住し、平成20年中に所得があった方
 - ※個人年金、生命保険の一時金及び損害保険の満期返戻金も課税対象となります。
 - ② 給与所得者で給与のほか、に所得があった方
 - ③ 平成20年中に会社などを退職し、再就職されていない方
 - ④ 雑損控除、医療費控除などの所得控除を受けようとする方
 - ⑤ 2ヶ所以上から給与などの支払を受けていた方
 - ⑥ 国民健康保険に加入している方
- ※平成20年中に所得がなかった方

～目次～

申告がはじまります	2～4
税務課公売会・介護予防	5
水と土探検支援事業・生活習慣病	6～7
契約業者募集・人権フェスタ	8
食育シンポジウム・市長へのはがき	9
市長選挙結果・交通災害共済	10
飛龍窯灯ろう祭り	11
カレンダー	12～13
男女共同参画	14
介護保険	15
九州新幹線西九州ルート	16
保健連絡協議会だより	17
まちの話題	18
文化協会・お誕生日おめでとう	19
みんなのスポーツ	20～21
募集・お知らせ	22～23
よかまち武雄をつくる人々	24

● 申告しない方

- ① 平成20年分の確定申告書を税務署へ提出した方、または提出予定の方
- ② 給与の支払報告書が事業所から市役所税務課へ提出されていて、その他の所得がない方
- ③ 年齢が65歳以上で、所得が年金収入のみであり、

● 農業、営業、不動産所得を申告する方

昨年1年間に生じた収入金額、必要経費のすべてを収支内訳書に記入のうえ申告ください。平成19年分から減価償却費の計算の仕方が改正されました。内容につきましては「収支内訳書の書き方」または国税庁のホームページをご覧になるか、市役所税務課または税務署(23)2127までお問い合わせください。

* 平成20年産の保有米等は、1俵(60kg)当たり1万2千円、自家用野菜は1畝

公的年金収入が148万円以下の方(65歳未満の方は98万円以下)

(1a) 当たり8千円を
やすに計算してください。

●申告に必要なもの

- ① 申告書、印鑑
- ② 農業、営業、不動産所得のある方は、収入、経費を記入した帳簿書類や領収書(農業の場合は、営農通帳や農協との取引明細書(アグネス) など)
- ③ 給与所得の場合は、源泉徴収票(原本)や給与支払証明書
- ④ 雑(年金)所得の場合は、公的年金等の源泉徴収票(原本)
- ⑤ 個人年金、生命保険の一時金及び損害保険の満期返戻金の支払調書
- ⑥ 社会保険料の支払証明書(国民健康保険税、国民年金など)
- ⑦ 生命保険料や旧長期損害保険料、地震保険料の支払証明書
- ⑧ 医療費、雑損、寄附金控除を受ける方は領収書または証明書
- ⑨ 所得税の還付を受ける場合は、申告者本人名義の銀行名、支店名、口座番号がわかるもの

●申告受付の日程と会場

各地区の申告受付日程は次のとおりです。

※会場、時間帯によっては、待ち時間が長くなる場合もあります。時間に余裕をもってお越しください。

◆受付時間 全会場とも午前9時から午後4時まで
(土・日曜日は除く)

対象地区	受付日	受付場所
山内町	2月16日(月) から 3月6日(金) まで	山内公民館
北方町	2月16日(月) から 3月6日(金) まで	北方支所 2階会議室
西川登町	2月16日(月) 2月17日(火)	西川登公民館
東川登町	2月18日(水) 2月19日(木)	東川登公民館
武内町	2月20日(金) 2月23日(月)	武内公民館
若木町	2月24日(火) 2月25日(水)	若木公民館
朝日町	2月26日(木) 2月27日(金)	朝日公民館
橘町	3月2日(月) 3月3日(火)	橘公民館
武雄町	3月4日(水) から 3月6日(金) まで	武雄市文化会館 ミーティングホール
市内全域	3月9日(月) から 3月16日(月) まで	武雄市文化会館 ミーティングホール

! ~ご注意ください~

- ① 対象地区の割り当ての日に申告できない方は、3月9日(月)(旧武雄市の方は3月4日(水))から16日(月)までに武雄市文化会館ミーティングホールで申告ください。
- ② 受付場所以外での申告受付は出来ません。
- ③ 山内町及び北方町の方は、昨年まで申告期間内はすべて左記の受付場所で申告受付をおこなっておりましたが、今年からは2月16日(月)から3月6日(金)までの受付となります。お手数ですが、3月9日(月)から3月16日(月)までは武雄市文化会館ミーティングホールまでお越しいただき申告ください。



税源移譲により所得税が減額し、控除できる住宅ローン控除額が減少する場合があります。所得税から控除しきれなかった額がある場合は、「市町村民税・道府県民税住宅借入金等特別税額控除申告書」を下記により提出すると、翌年度の個人住民税(所得割)から控除できます。

なお、申告書は市役所ホームページからダウンロードされるか、市役所税務課又は税務署に準備しておりますのでご利用ください。

●所得税から住宅ローン控除額を引ききれなかった方へ

対象者	平成18年末までに入居し、所得税の住宅ローン控除を受けている方で所得税から控除しきれなかった額がある方	
提出先及び提出方法	年末調整で住宅借入金等特別控除の適用を受け、所得税の確定申告をされない方	源泉徴収票を添付して平成21年1月1日現在お住まいの市区町村へ提出
	所得税の確定申告をされる方	所得税の確定申告書とともに税務署へ提出
申告期限	平成21年3月16日	

※次ページも申告に関する内容を掲載しています。

●個人住民税の寄附金税制が大幅に拡充されます！

平成20年度の税制改正により、個人住民税の寄附金税制が変更されましたので、その概要についてお知らせします。なお、平成20年1月1日以降に寄附されたものから対象となります。

1 寄附金控除とは何ですか。

納税者が地方公共団体等に寄附をした場合に個人住民税の所得割から税額控除を受け、また、所得税においても寄附金から5千円を控除した残額を課税所得から控除できます。

2 新たに寄附金控除の対象となる団体等はどうなるのですか。

県及び市が新たに条例により指定したのも対象になります。事例としては、県内に事業所がある「社会福祉協議会」、保育園や高齢者・障害者福祉施設などを運営する「社会福祉法人」、私立の幼稚園や高等学校などを運営する「学校法人」などです。

3 寄附金控除を受けるための手続きはどのようすればよいのですか。

① 所得税と個人住民税の軽減の適用を受けるためには、確定

申告が必要です。

② 確定申告の必要がなく、個人住民税の申告が必要な方は申告の際に申し出てください。なお、給与所得者などで個人住民税の申告が必要ない方が個人住民税の寄附金控除のみの軽減の適用を受ける場合は、『寄附金税額控除申告書』の提出が必要です。

※ いずれの場合も、寄附金受領証明書や領収書の添付が必要です。

4 寄附金控除により、軽減される個人住民税の額はどれくらいですか。

寄附金から5千円を控除した残額の10%が個人住民税の所得割から軽減されます。

また、地方公共団体へ寄附をした場合（ふるさと納税）には、さらに特例控除額が加算されます。ふるさと納税の概要については、昨年の市広報8月号をご覧ください。

	改正前	改正後
控除対象団体等	都道府県・市町村・共同募金会・日本赤十字社支部	現行に県及び市が新たに条例で定めるものを追加
控除方式	所得控除	税額控除
控除率	10%	基本控除額(10%) 特例控除額(地方公共団体のみ加算)
控除対象限度額	総所得金額等の25%	総所得金額等の30%
適用下限額	10万円	5千円

問

総務部税務課



☎(23)9220 担当:黒岩

🔗 住基カードが無料になりました（平成21年2月1日～平成22年度末申請分）
詳しくは市民課 ☎(23)9225まで。※確定申告にもご利用いただけます

「勇気をだして一度ご相談を」 納税相談をご利用ください

武雄市は専門機関と連携し、多重債務の解決を支援しています。

市税、保育料、住宅家賃などを滞納された方々から話をよく聞いてみますと、サラ金に手を出したばかりに、納税等が困難になったというケースが多くなっています。

武雄市は、そのような方々を救済するために、司法書士や弁護士等の専門機関の支援を受け、サラ金対策（任意整理）を勧めています。

問 総務部税務課

☎(23)9220



担当:田中

グレーゾーン金利をご存知ですか？ (払い過ぎ)

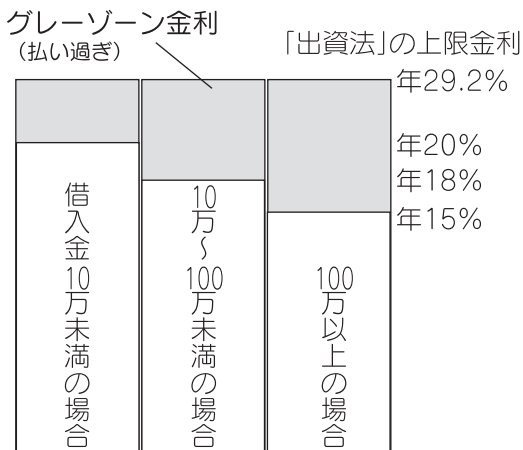

消費者金融などの会社から借入していれば、これまで高い金利で支払ってきた可能性があります。

差し押え財産合同公売会

ぜひご参加ください

市税や国民健康保険税などの確保のため、滞納者より差し押さえた財産の合同公売会を次のとおり行います。

今回は、武雄市と2つの県税事務所、8つの市町（武雄県税事務所・唐津県税事務所・佐賀市・唐津市・多久市・鹿島市・嬉野市・有田町・大町町・長崎県波佐見町）が参加して11の団体で合同公売会を開催します。購入を希望される方など、詳しい内容はお問い合わせください。

- ◆日時 2月7日(土) ※開場午前10時30分(指示があるまで物件を確認できます。)
- ◆入札時間 午前11時から11時30分

介護予防のための調査をします

介護予防でいきいきと

武雄市では、高齢者の方が要介護状態になることの予防や、要介護状態になることを遅らせるための事業(特定高齢者事業)を実施しています。この事業は、事前調査(基本チェックリスト)で、老化や病気が原因で日常生活に支障があり生活機能の低下を来した人を見つけ介護予防の事業に参加していただくものです。事前調査票を送付しますので、調査のご協力をお願いします。

- ◆対象者 平成21年4月1日現在65歳から84歳までの方。

◆場所 唐津市民会館4階・大会議室(唐津市西城内6-33) ※唐津曳山展示場の隣です。

◆公売方法 入札で行います。

◆当日必要なもの

- ・ 購入代金(入札金額)
- ・ 本人確認ができるもの(運転免許証、健康保険証など)
- ・ 委任状(代理人が入札する場合)

◆公売物件 約400点を予定しています。

※公売財産の引渡しは、買受代金納付時の現況有姿で行います。

※公売前に滞納の税が完納された場合などに公売中止となることもあります。

督促状発送日から10日を経過した日までに完納しないと差し押さえの対象となります。

問 武雄県税事務所 (23)3103

武雄市税務課 (23)9220

②平成21年2月1日現在武雄市にお住まいの方

③要介護認定を受けていない方

◆実施方法 本人宛に郵送します。回収は同封の封筒にて返送下さい。※発送日平成21年2月下旬ごろ

◆回収期限 平成21年3月20日までに返送下さい。

調査内容

現在の活動状況や身体状況のチェックをします。

- ☆ 生活の活動状況に関する項目
- ☆ 下肢筋力に関する項目
- ☆ 栄養に関する項目
- ☆ 口腔機能に関する項目
- ☆ 物忘れに関する項目
- ☆ うつに関する項目

問

くらし部健康課介護係 (武雄市地域包括支援センター) (23)9135 担当:山口



市長・議長交際費

市長・議長交際費は、市政、議会運営上あるいは市政、議会を代表して外部と公の交際を進める上で必要な経費です。今回は、平成20年10月から12月分までを公開します。(単位:円)

市長	10~12月		4月からの累計	
	件数	金額	件数	金額
弔慰	1	7,360	8	95,855
見舞い	0	0	0	0
祝儀	14	60,020	92	384,290
せん別	1	5,000	6	26,000
賛助	2	20,000	6	70,000
接遇	2	9,225	5	32,065
会費	5	25,000	12	52,500
その他	5	90,850	14	187,470
合計	30	217,455	143	848,180

議長	10~12月		4月からの累計	
	件数	金額	件数	金額
弔慰	0	0	13	54,846
見舞い	0	0	0	0
祝儀	12	48,740	31	108,900
せん別	1	5,000	6	26,000
賛助	3	11,000	5	24,000
接遇	5	24,420	8	46,715
会費	1	3,000	2	8,000
その他	2	7,840	6	14,630
合計	24	100,000	71	283,091

第1回 そばの種まき 平成20年8月31日(日)
～種まきによる地元食材へのふれあい体験～



さあ種まきスタート♪ お父さんもお母さんも一緒に種まき体験!

第2回 川の水質調査 平成20年10月5日(日)
山内町犬走地区～唐津市 ～松浦川の源流である神六山、松浦川中流、
下流の水を調査しそれぞれの特徴を知る～



松浦川中流での水の採取状況

水質調査中～どんな色に
変化するかな～

第3回 そばの収穫 平成20年11月2日(日)
～そばの収穫による地元食材へのふれあい体験～



そばの収穫スタート♪

みんなで脱穀作業!!

ふるさと「さが」水と土地探検支援事業活動報告
ふるさととの自然を知ろう in 山内

子どもたちが、身近な農村資源を利用して遊ぶ機会が減り、ふるさとに対する関心や愛着が薄れないよう、佐賀県の事業で、ふるさと「さが」水と土探検支援事業が山内町犬走地区で行われました。

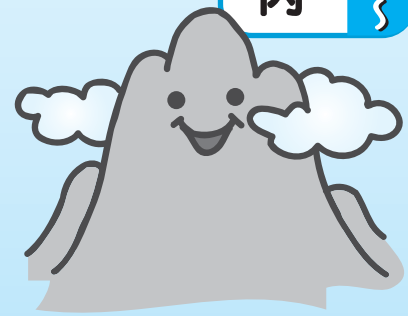

年齢別にみたメタボの割合

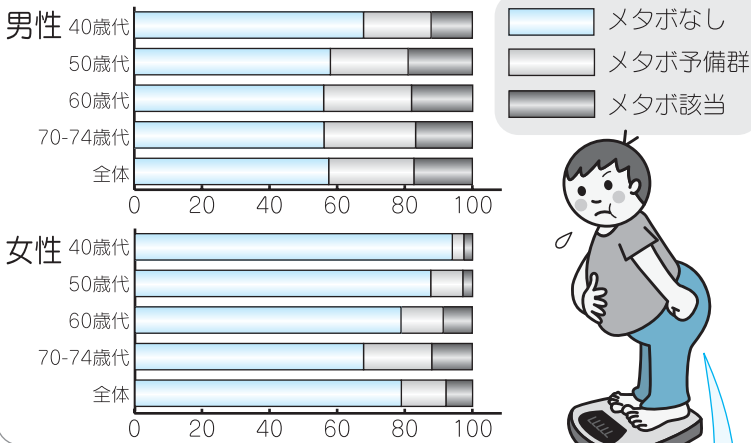

- 女性に比べると男性の方にメタボ（予備群含む）が多いですね。【男性のぽっこりおなかは危険信号！】
- 女性は年齢を重ねるごとに、メタボ（予備群含む）の方が増加しています。【女性は歳を重ねるごとに、太りやすい?!】
- 全体をみると、メタボ（予備群含む）は、男性は42.5%、女性は21.1%です。【「誰でもたい」と安心しないように!】

生活習慣病といえは、メタボリックシンドロームを思い浮かべる方が多いのではないのでしょうか？
肥満があつて、高血圧・脂質異常・糖尿病のうち1つ持つ方がメタボ予備群、2つ以上を持つ方がメタボと言われます。
さて、40歳から74歳のみなさん、今年度の特定健診は受診されましたか？
次のグラフは、武雄市国保の方の特定健診結果から（集団2301人）メタボの割合を示したものです。

今年のテーマ
『自分流楽しく続ける健康づくり』
2/1から2/7は、生活習慣病予防週間

第4回 そばの調理と試食、発表会
平成20年12月14日(日)

☆ 地元の特産品であるそば打ち体験をすることで、身近にある食材と親しむことを学習しました。

☆ これまでの探検学習で学んだこと、体験したことを発表しました。



体験学習で学んだことの発表会



そばの練り作業



そばを切る作業スタート!



そばの盛り付けです!



はい、できあがり!



みんなで、いただきます!

【参加者】ふるさと水と土指導員2名

犬走地区小学生1年～6年生及び保護者

※平成20年度ふるさと「さが」水と土探検支援事業は佐賀県内10地区で行われました。

ふるさとでの農業体験や自然とのふれあいを通じて、地域環境に対する理解やふるさとへの愛着を深めるような体験学習でした。

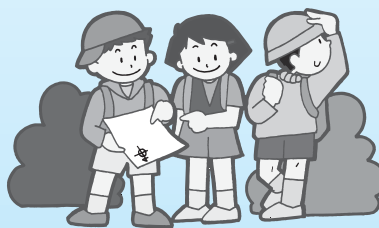

問 営業部農林商工課

☎(23)9335 担当:川内



- 1日3食、規則正しく食べましょう
- 栄養バランスのとれた食事をしましょう
- ゆっくりよくかんで、腹八分目に

- 仕事や家事の合間に、意識して身体を動かしましょう
- 1日1万歩を目標に歩きましょう
- 週に2日は1回30分以上の運動をしましょう

- できれば禁煙しましょう
- お酒は適量を意識しましょう
(日本酒なら1日1合程度、ビールなら500ml程度)
- 趣味の時間やリラックスタイムをもうけ、ストレス解消をしましょう

食習慣

- 朝食抜き
- 野菜不足
- 脂っぽいものや甘いものが好き
- 満腹まで食べる

運動習慣

- ほとんど運動しない
- 階段よりエレベーター
- 休日はゴロゴロ
- 車の移動が多い

その他の生活習慣

- たばこを吸う
- お酒をたくさん飲む
- 疲れがとれない
- ストレスが多い

チェック

メタボを予防することで、心臓病(狭心症・心筋梗塞など)・脳卒中(脳出血・脑梗塞など)等の生活習慣病を予防できます。次のチェック項目を参考に、生活習慣を見直してみれば、いかがでしょうか? 人から言われるのではなく、自分で決めた「自分流の健康づくり」を楽しく続けてみたいものですね。

問 健康課 担当:野田

☎(23)9325



武雄市小規模契約事業者登録制度

「まちの職人さん」募集します

市が発注する小規模(50万円未満)の工事や修繕を請負ってもらう方を、小規模契約事業者(まちの職人さん)として登録する制度があります。大工、左官、内装業の皆さんぜひご登録ください。

◆申請できる業者

- ・市内に住所と事業の本拠地を置いている人(支店、営業所は除く。)
- ・大工工事や左官工事、内装工事などの工事を施工できる人。
- ・入札参加資格申請(指名願)を行っている人。
- ・市税などを完納している人。

◆登録受付

3月2日(月)～3月31日(火)(土日祝日を除く)

※現在登録されている方も申請をお願いします。

◆登録有効期間

平成21年4月1日から平成23年3月31日までの2年間

申請書の様式は、武雄市ホームページにも掲載しています。

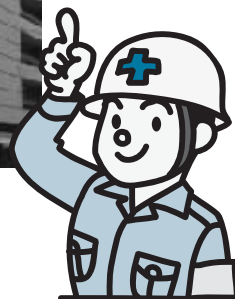

問 申込・問合せ先
財政課契約係
TEL (23)9320



担当:宮原

人権・同和問題啓発イベント
人権フェスタ inたけお

◆日時 平成21年2月21日(土) 9時30分～

◆場所 文化会館小ホール

◆入場 無料

◆プログラム

★人権作文発表(小中学生各1名)

★小中学生による人権標語の表彰

★講演

人生あきらめたらあかん！
足りないものに不平不満を

言わずに、有るものに感謝

講師 ゴスペル歌手 市岡 裕子

◇講師プロフィール

(講師 ゴスペル歌手 市岡裕子)

1964年兵庫県西宮市に、吉本新喜劇座長として一世を風靡した故・岡八朗の長女として生まれる。母親の自殺、弟の死、父のアルコール依存症などの苦難を負うなか、音楽に慰められゴスペルシンガーの道に進む。

壮絶な葛藤の末に手にした父娘の絆。絶望からの再起を、ゴスペルソングも交えての講演が好評を得ている。

2003年NHK“にんげんドキュメント”親娘の絆が紹介され、父娘共著の足跡を記した自叙伝『泣いた分だけ笑わしたる！』(マガジンハウス)を発売。

講演では、闘病や家族間の葛藤、夢と希望を持たずに苦しんでいる人たちの役に立ちたいと語る。



問 文化・学習課
TEL (23)5168



担当:朝長

【有料広告】



地域密着型 小規模多機能型居宅介護 にわきの里

武雄市西川登町大字神六20116番地1 (西川登公民館横)

顔なじみの人たちと笑顔でいきいきゆったりと

①「通い」サービスを中心に「泊り」「訪問」のサービスを提供できます。

②小規模ならではの家庭的な雰囲気の中でなじみのスタッフより援助させていただきます。

随時見学等受け付けております。ご希望の方はお気軽にご連絡ください。詳細については

ご利用者募集中

にわきの里 TEL0954-20-6027 担当 百武、井手まで

くぜびご参加ください
食育推進交流シンポジウム
 文部科学省主催

◆日時 平成21年2月27日(金)
 10時30分～16時

◆場所 武雄市文化会館 小ホール

◆入場 無料

◆内容 ①基調講演 10時40分～12時
 戎 利光
 (福井大学 教育地域科学部教授)

研究

現代人のライフスタイルと健康、健康の生理学、子どもの健康と食生活との関連

主な著書

「子どものからだの健康科学」

②実践事例発表 13時20分～14時
 江口 陽子(橘小学校 栄養教諭)

地元で取れた新鮮な食材を使ったおいしい給食を食べることで、子どもたちは野菜を育てた人や地域に関心を持ち、生まれ育ったふるさとのことや自分の身体と食事についてたくさん学びます。
 シンポジウムでは、さまざまな立場の方に、学校での「食育」とは何か、どのような授業をしているのか、どのように進めた(い)のか、実践をもとにお話いただきます。
 家庭や地域に「食育」をどう進めて行くか、一緒に考えていただけませんか？

③シンポジウム 14時15分～15時55分
 ○コーディネーター(司会)
 森泉 哲也(文部科学省食育調査官)
 ○シンポジスト(論者)

宮原 祐子

(メーキングハウス「マキの里」)
 今村 辰子

(八女市立上妻小学校長)

田崎 美抄

(上天草市立姫戸小学校栄養教諭)

野田 謙一郎(橘小学校育友会会長)

澤野 香代子(西九州大学教授)



問 教育委員会学校教育課

☎(23)8010



担当:綿島

くご利用ください
『市長へのはがき』

市民の皆様からのご意見・ご要望をお受けする「市長へのはがき」を2月号の市報と同時に配布しております。

お寄せいただいたご意見・ご要望等は市長をはじめ、関係する部署において拝見し、実現へ向け検討しています。予算の関係ですぐに実現できないものもございますが、よりよい武雄市政を実現するため、今後の施策の参考とさせていただきます。

ご意見、ご要望、ご提案、苦情など、どんな内容でも結構です。たくさんのご利用をお待ちしています。また、武雄市

ホームページで

もご意見・ご要望を受付けていますのでご利用

ください。

問 総務部秘書広報課

☎(23)9121



くご応募ください
『市長と語る会』開催団体募集

「市長と語る会」は、各種団体や地域づくりグループの皆様と直接市長が対話し、よりよい行政やまちづくりについて意見交換を行うもので、これまで各区やNPO団体等と開催してきました。

今後も多くの方の市民や団体の皆さんと市長と語る会を開催していきますので、ご応募をお待ちしております。



問 総務部秘書広報課

☎(23)9121



担当:末藤

選挙管理委員会
武雄市長選挙 結果のお知らせ

昨年12月28日(日)に行われました武雄市長選挙の選挙結果は、次のとおりです。

選挙の種類	武雄市長選挙		
選挙すべき人員	1人	選挙期日	平成20年12月28日
選挙すべき事由	市長の退職による	選挙期日の告示	平成20年12月21日

地区別投票状況

町名	選挙当日			期日前投票 (人)	投票率 (%)
	有権者数(人)	投票者(人)	投票率(%)		
武雄	12,324	7,289	59.14	1,381	70.35
橘	2,297	1,589	69.18	167	76.45
朝日	4,364	2,778	63.66	368	72.09
若木	1,593	1,158	72.69	51	75.89
武内	2,201	1,615	73.38	95	77.69
東川登	2,095	1,424	67.97	100	72.74
西川登	1,778	1,220	68.62	58	71.88
山内	7,604	4,922	64.73	391	69.87
北方	6,722	3,720	55.34	702	65.78
合計	40,978	25,715	62.75	3,313	70.84

※選挙当日の投票者数には、不在者投票の投票者数が含まれています。(各地区へ振分け済み)

当選人 樋渡啓祐



担当:久保

選挙管理委員会
(23)9211

※市長の任期満了の日は、公職選挙法第259条の2の規定により、平成22年4月15日となります。

ご家族みんなでご加入ください

平成21年度交通災害共済の申込受付開始

交通災害共済は、交通事故被害者の経済負担を軽減するため、住民が少ない掛金で相互扶助する制度です。ご家族みんなで加入しましょう。

●加入できる人は？

武雄市に住民登録をしている人、または外国人登録が済んでいる人で、修学のために、一時的に転出している人も加入できます。

●掛け金は？

1人500円(年額)
※中途加入の場合も掛け金は変わりませんので、できるだけ早く加入されることをおすすめします。

●共済期間は？

4月1日から翌年3月31日まで。
※中途加入の場合は、加入手続きの日の翌日から3月31日までとなります。

●加入方法は？

2月上旬に、全世帯に加入申込書とパンフレットを配布いたします。加入申込書に必要事項を記入し、掛

金を添えて、左記までお申し込みください。

(申込先)

- ・ゆうちょ銀行・郵便局の窓口 (払込手数料は不要です)
- ・武雄市役所(1階庁舎案内所内)
総務課 (23)9315
- ・山内支所(1階)
総務課 (45)2511
- ・北方支所(1階)
総務課 (36)2511

災害見舞金

区分	等級	災害の程度	見舞金額
自動車安全 運転センタ 一等の交通 事故証明を つけたもの	1	死亡	100万円
	2	自賠法第1級各号に掲げる障害	80万円
	3	入院・通院実日数 200日以上	20万円
	4	〃 150日以上	15万円
	5	〃 100日以上	10万円
	6	〃 75日以上	7万5千円
	7	〃 50日以上	5万円
	8	〃 25日以上	3万円
	9	〃 10日以上	2万円
現認書をつ けたもの	10	〃 25日以上	2万円
	11	〃 10日以上	1万2千円

～光のバレンタインin飛龍窯～

TAKEO・世界一飛龍窯灯ろう祭り



2/14(土) 12:00～
会場:武雄市武内町「飛龍窯」



飛龍窯
12:00～21:00

- ✦ 窯内お茶席(1窯目)
- ✦ 市内協力窯元による窯内展示及び、指湯(2窯目)
- ✦ 映画上映(3窯目)
- ✦ 食カフェ(4窯目)
- ✦ 楽焼体験(工房)
- ✦ 出店(飛龍窯駐車場)

ステージ

- ✦ オープニング(エコ風船) プラスバンド演奏 (13:00～13:30)
- ✦ 武内保育園荒踊り (13:30～14:00)
- ✦ 武内小学校和太鼓 (14:00～14:30)
- ✦ ビンゴ大会 (14:30～15:30)
- ✦ 絶叫大会 (15:30～16:00)
- ✦ バンド演奏 (16:00～17:00)
- ♥ カップル2人でミニゲーム (18:30～19:00)
- ✦ アコースティック&バンド演奏 (18:30～21:00)

ビンゴ大会及び絶叫大会では素敵な賞品が当たります!



飛龍の里

- ✦ 飛龍そば及び特産品販売 (12:00～21:00)
- ✦ あったかシチューの無料サービス (12:00～13:00) (17:00～18:00)

✦ 炎(火柱)&武雄柄崎太鼓&花火 (18:00～18:30)



問 営業部 観光課・佐賀のがばいばあちゃん課
☎(23) 9237 担当:稲富
飛龍窯(武内町)
☎(27) 3383



市内各所からのシャトルバス運行!
自家用車の方は飛龍窯上の黒牟田丸田宣政窯駐車場をご利用ください。

- (主催) 武雄市、TAKEO・世界一飛龍窯祭り実行委員会
- (協力) 市内協力窯元

【共催イベント】

年齢・国籍問わず、大集合!!

2009 GABAI TAKEO MOTORFESTA

02 がばい武雄 モーターフェスタ 2009 with 物産フェア

2009.02.15 [SUN] 9:00～16:00 武雄温泉保養村一帯 観覧 [主催] 無料 がばい武雄モーターフェスタ実行委員会

平成21年 2009 FEBRUARY

2月のカレンダー

SUN(日)

MON(月)

TUE(火)

WED(水)

THU(木)

FRI(金)

SAT(土)

1 ●武雄市子育て支援フェスタ ～みんなともち～	2 ♥♥健康相談 ♥♥消費生活相談 ♣囲碁例会	3 ♥♥消費生活相談 ♥♥法律相談 ♥♥ゆうゆうゆう ♥♥あつぷっぷ ♥♥あいあい	4 ♥♥乳幼児相談 ♥♥栄養相談 ♥♥人権相談 ♣絵本の読み聞かせ ♣吟詠教室	5 ♥♥BCG ♥♥健康相談 ♥♥消費生活相談 ♣将棋例会	6 ♥♥乳幼児相談 ♥♥消費生活相談 ♥♥赤ちゃんひろば ♥♥あつぷっぷ	7 ●ゆうゆうゆう ●どようぶんこ
8 ♥♥健康相談 ♥♥消費生活相談 ♥♥民謡教室 ♣謡曲教室	9 ♥♥健康相談 ♥♥消費生活相談 ♥♥民謡教室 ♣謡曲教室	10 ♥♥母親学級 ♥♥身体障がい者相談 ♥♥消費生活相談 ♥♥あつぷっぷ・あいあい ♥♥ふれあいの日	11 ●建国記念の日 ♥♥4カ月児健診 ♥♥栄養相談 ♥♥行政相談 ♣吟詠教室	12 ♥♥ボロ才 ♥♥健康相談 ♥♥糖尿病相談 ♥♥消費生活相談 ♥♥弁護士相談	13 ♥♥消費生活相談 ♥♥子育てひろば ♥♥あつぷっぷ	14 ●なかよしひろば ●どようぶんこ ●なつかしひろば ●瀬川祥子 ◆ツカイオリサンイタル
15 ◆第26回 さがキンダーおんがく祭	16 ♥♥健康相談 ♥♥消費生活相談 ♥♥囲碁例会 ♣	17 ♥♥消費生活相談 ♥♥消費生活相談 ♥♥ゆうゆうゆう ♥♥あつぷっぷ・あいあい ♥♥サンサンひろば	18 ♥♥4カ月児健診 ♥♥栄養相談 ♥♥行政相談 ♣吟詠教室	19 ♥♥1歳6カ月児健診 ♥♥歯科相談 ♥♥健康相談 ♥♥消費生活相談	20 ♥♥3歳6カ月児健診 ♥♥歯科相談 ♥♥消費生活相談・法律相談 ♥♥赤ちゃんひろば ♥♥あつぷっぷ	21 ●ゆうゆうゆう ●女性総合相談
22 ◆ミササギコンサート其ノ九 ～うちらは九回裏から 延長戦へ!?SP～	23 ♥♥健康相談 ♥♥消費生活相談 ♥♥ダンス教室 ♥♥民謡教室 ♣謡曲教室	24 ♥♥4カ月児健診 ♥♥消費生活相談 ♥♥ゆうゆうゆう ♥♥あつぷっぷ ♥♥あいあい	25 ♥♥1歳6カ月児健診 ♥♥歯科相談 ♥♥栄養相談 ♥♥行政相談 ♥♥ふれあいらんど	26 ♥♥健康相談 ♥♥糖尿病相談 ♥♥消費生活相談 ♥♥弁護士相談	27 ♥♥3歳6カ月児健診 ♥♥歯科相談 ♥♥消費生活相談 ♥♥あつぷっぷ	28 ●ゆうゆうゆう ●どようぶんこ
3/1	2 ♥♥健康相談 ♥♥消費生活相談 ♥♥囲碁例会 ♣	3 ♥♥消費生活相談 ♥♥法律相談 ♥♥ゆうゆうゆう ♥♥あつぷっぷ ♥♥あいあい	4 ♥♥乳幼児相談 ♥♥栄養相談 ♥♥絵本の読み聞かせ ♣吟詠教室	5 ♥♥BCG ♥♥健康相談 ♥♥消費生活相談・人権相談 ♣将棋例会 ♥♥赤ちゃんひろば	6 ♥♥乳幼児相談 ♥♥消費生活相談 ♥♥赤ちゃんひろば ♥♥あつぷっぷ	7 ●ゆうゆうゆう ●どようぶんこ
8 ♥♥両親学級	9 ♥♥健康相談 ♥♥消費生活相談 ♥♥民謡教室 ♣謡曲教室	10 ♥♥消費生活相談 ♥♥ゆうゆうゆう ♥♥あつぷっぷ ♥♥あいあい	11 ♥♥栄養相談 ♥♥身体障がい者相談	12 ♥♥健康相談 ♥♥糖尿病相談 ♥♥消費生活相談 ♥♥弁護士相談	13 ♥♥消費生活相談 ♥♥子育てひろば ♥♥あつぷっぷ	14 ●ゆうゆうゆう ●なつかしひろば ●どようぶんこ ●瀬川祥子 ◆ツカイオリサンイタル

けんこう

こども部 未来課 TEL 23-9215 <651部 健康課 TEL 23-9185

● 母子手帳交付	妊婦	平日毎日祝祭日は除く	武雄市役所	受付	8:30～17:00
● 母親学級	妊婦	10日	北方保健センター	受付	13:15～13:30
● 乳幼児相談	相談を希望する乳幼児	6日	山内保健センター	受付	13:30～14:00
● 乳幼児相談	相談を希望する乳幼児	4日	北方保健センター	受付	13:30～14:00
● 4ヶ月児健診	平成20年10月生まれ	24日	山内保健センター	受付	13:30～13:45
● 4ヶ月児健診	平成20年10月生まれ	18日	北方保健センター	受付	13:30～13:45
● 1歳6か月児健診	平成19年7月生まれ	25日	山内保健センター	受付	13:30～13:45
● 1歳6か月児健診	平成19年7月生まれ	19日	北方保健センター	受付	13:30～13:45
● 3歳6か月児健診	平成17年7月生まれ	27日	山内保健センター	受付	13:30～13:45
● 3歳6か月児健診	平成17年7月生まれ	20日	北方保健センター	受付	14:00～14:15
● 歯科相談	フッ素塗布を希望する幼児	25、27日	山内保健センター	受付	14:00～14:15
● 歯科相談	フッ素塗布を希望する幼児	19、20日	北方保健センター	受付	14:00～14:15
● BCG	生後3か月～6か月未満	5日	医師会検診センター	受付	13:45～14:15
● ポリオ	生後3か月～90か月未満	12日	医師会検診センター	受付	13:45～14:15
● 健康相談	市民の方	毎週月曜日	山内保健センター	受付	9:30～11:30
● 健康相談	市民の方	毎週木曜日	北方保健センター	受付	9:30～11:30
● 栄養相談	市民の方	毎週水曜日	山内保健センター	受付	9:30～11:30
● 糖尿秀相談	市民の方	第2・4木曜日	北方保健センター	受付	9:30～11:30

そうだん

総務部 総務課 TEL 23-9315

● 人権相談	4日	北方支所 3-1 会議室	10:00～15:00	
● 行政相談	17日	山内支所 1階相談室	9:00～12:00	
● 行政相談	18日	北方支所 3-1 会議室	9:00～12:00	
● 行政相談	25日	市役所 1階相談室	9:00～12:00	
● 消費生活相談	2、3、5、6、9、10、12、13、16日	北方支所 2階会議室	10:00～16:00	
● 消費生活相談	17、19、20、23、24、26、27日	北方支所 2階相談室	10:00～16:00	
● 身体障がい者相談	10日	市役所 1階相談室	10:00～15:00	
● 弁護士相談	36-5505(入事前予約)	12日	北方支所南棟3階会議室	13:00～16:00
● 弁護士相談	45-2366(入事前予約)	26日	社会福祉協議会山内支所	13:00～16:00
● 法律相談	23-9315(要事前予約、5人まで)	3日	市役所 1階相談室	13:05～15:35
● 法律相談	23-9315(要事前予約、7人まで)	20日	市役所 1階相談室	9:45～14:40

いごひ

日輪荘 TEL 22-3288

● 囲碁例会	2、16日	日輪荘	9:30～
● 吟詠教室	4、18日	日輪荘	10:00～
● 民謡教室	9、23日	日輪荘	10:00～
● 謡曲教室	9、23日	日輪荘	10:00～
● 将棋例会	5日	日輪荘	10:00～

こぞで

子育て総合支援センター TEL 36-3700

- 赤ちゃんひろば 6日 文化会館和室研修室 10:00～12:00
- 赤ちゃんひろば 20日 子育て総合支援センター 10:00～12:00
- 子育てひろば 13日 橋公民館 10:00～12:00
- ふれあいラント 25日 子育て総合支援センター 10:00～12:00
- ゆうゆうゆう 3、7、17、21、24、28日 子育て総合支援センター 10:00～12:00
- あっぷっぷ 3、6、10、13、17、20、24、27日 山内保健センター 10:00～12:00
- なかよしひろば 14日 子育て総合支援センター 10:00～12:00
- あいあい 3、10、17、24日 市役所1階きつすたーしょン10:30～14:30
- タンズ教室 23日 子育て総合支援センター 10:00～12:00
- 絵本の読み聞かせ 4日 子育て総合支援センター 10:30～11:00
- サンサンひろば 17日 朝日公民館 10:30～14:30
- ふれあいの日 10日 子育て総合支援センター 10:00～12:00
- 女性総合相談 21日 子育て総合支援センター 13:00～17:00
- 子育てひろば 7、14、28日 山内公民館 9:00～17:00
- 子育て支援フェスタ～みんなともち～ 1日 文化会館大ホール 13:00～15:30

ばんか

文化会館 TEL 23-5165

- ◆ 第26回 さかキンター音楽祭 15日 文化会館大ホール 9:30～13:00
- ◆ ミサギコンサート其ノ九 22日 文化会館大ホール 13:30～17:00
- ◆ ～ウチからは九回裏から延長戦へ! ?SP～

1日(日)	(内科) 佛坂芳孝 (産婦人科) 松尾直裕	小野田眼科診療センター (9:00～21:00)
7日(土)		戸原豊一
8日(日)	(内科) 山口 彰 (眼科) 酒井 忠	吉村隆宏
11日(水・祝)	(内科) 植崎史彦 (整形外科) 中島久美子	山口 彰
14日(土)		植崎史彦
15日(日)	(内科) 山領道子 (皮膚科) 篠田英和	井上英介
21日(土)		古賀達彦
22日(日)	(内科) 高原和秀 (眼科) 北川雄士	佛坂芳孝
28日(土)		坂本 豊
		吉村隆宏

※当番の医師は変更になることがあります。電話等でご確認ください。(電話22-5599)

たけお荒勢輪

2月の開催予定



◆本場開催

武雄(F1) 17、18、19日
武雄(F2) 21、22、23日

◆場外開催

豊橋記念(G3) 1、2、3日 奈良記念(G3) 21、22、23、24日
静岡記念(G3) 5、6、7、8日 熊本(F1) 25、26、27日
東西王座戦(G2) 13、14、15日

平成20年度 武雄市男女共同参画啓発イベント

～男女が良きパートナーとして共に生きるために～

日時：平成21年2月14日(土) 13:00～16:00 (開場12:30)

会場：武雄市文化会館 小ホール 入場無料

一時保育(要事前申込)、手話あり

リレートーク1
「今、なぜ 男女共同
参画が必要なのか」



福岡県男女共同参画センター
「あすばる」館長

講師
なかしま れいこ
中嶋 玲子 さん

福岡県女性農村アドバイザー第1期生認定、杷木町町議会議員、杷木町長を歴任、これらをと
おして、地域の農作業を補完する女性の支援組
織「あぐりの会」の設立や、住民自治の強化の
必要性から地域コミュニティの再構築に取り組む。
平成17年7月からはあすばる館長として、協働
による男女共同参画社会づくりに向けて、現場
主義をモットーに、広く県内の活動と連携を支
援する事業企画や講演等に奔走されています。

考
える

リレートーク2
「サラリーマンから
主夫へそしてこれから」



講師
ひだか くにひろ
日高 邦博 さん

元
気を
もらう

競艇選手 日高逸子さんと結婚、長女誕生を機
に主夫へ。1ヶ月の3分の2は不在の妻に代わり、
2人の娘の育児・家事を担当。様々な困難に遭
遇しながらも男性ならではの視点や新しいライ
フモデルに挑戦。男女共同参画社会が叫ばれる中、
大切なのは「互いを思いやる心」と「現状と情
報の共有」それは「孤立をしない。させない」
ことと提唱されています。

他にもイベント盛りだくさん!

- ◆武雄市男女共同参画推進計画の紹介
- ◆男女共同参画寸劇の上演
- ◆新鮮野菜や手作り品などの即売会 (12:30～13:00・16:00～16:30)
 - ・愛情野菜販売所 ・農村女性グループ ・マキの里
 - ・神六園 ・きらく館 ・武雄子ども劇場
 - ・子育てサークルの会「ぼっかぼか」
 - ・オアシスみふね

楽
しむ

始
める

貴重な機会、どうぞお見逃しなく!!
楽しいふるまいも用意しています。

問 お問い合わせ・保育の申込
企画部 男女参画課 ☎23-9141

◇主催／武雄市男女共同参画啓発イベント実行委員会 (構成：武雄市男女共同参画推進市民会議、武雄市女性ネットワークの会、北方町女性ネットワークスマイル、山内町女性ネットワークの会、武雄市)

◇後援／武雄市区長会、武雄青年会議所、武雄市公民館連合会、武雄市人権擁護委員協議会、武雄市民生委員児童委員連絡協議会、武雄市子どもクラブ連絡協議会、武雄市連合PTA、武雄商工会議所、山内町商工会、北方町商工会



介護サービスを利用したときの費用

『費用の1割を負担します』

介護サービスを利用する人は、原則としてサービスにかかった費用の1割を負担します。

介護サービスは作成した介護サービス計画（ケアプラン）をもとに利用が開始されます。



『介護保険で利用できる額には上限があります』

介護保険の在宅サービス（※注1）では、要介護状態区分（要支援1・2、要介護1～5）に応じて上限が決められています。上限の範囲内でサービスを利用するときは、1割の利用者負担ですが、上限を超えてサービスを利用した場合、超えた分は全額が利用者の負担になります。

（例）おもな在宅サービスの支給限度額

要介護状態区分	1ヶ月の支給限度額	1ヶ月の利用者負担額
要支援	1	49,700円
	2	104,000円
要介護	1	165,800円
	2	194,800円
	3	267,500円
	4	306,000円
	5	358,300円

（※注1）以下のサービスは支給限度額にとられないサービスです。

- ・認知症対応型共同生活介護（グループホーム）
- ・地域密着型特定施設入居者生活介護
- ・地域密着型介護老人福祉施設入所者生活介護
- ・特定施設入居者生活介護

例

要介護1（支給限度額165,800円）の人が、20万円の在宅サービスを利用した場合

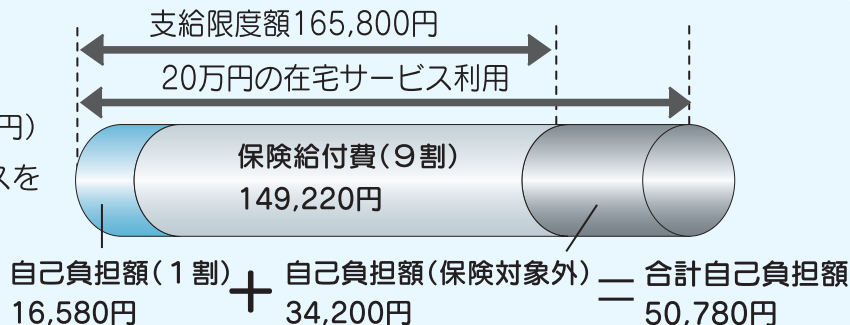

問 杵藤地区広域市町村圏組合
 介護保険事務所 ☎0954-69-8222
 (市外局番からダイヤルしてください)
 武雄市 暮らし部 健康課 ☎23-9135
 ○介護保険事務所のホームページ
<http://www.kitou-web.jp/kaigo/>



担当:渡邊

次のサービスは、支給限度額とは別枠として利用できるサービスです！

- 福祉用具購入費の支給（1年間に10万円まで）
- 住宅改修費の支給（1住居につき20万円まで）
- 居宅療養管理指導

介護保険料納付日のお知らせ

2月（9期）の保険料の納付日は次のとおりです。

◇納付書払いの納期限

3月2日（月）

◇口座振替の口座引落日

2月27日（金）

介護保険制度説明会を開催します

3月で65歳になられる方を対象に、制度説明会を開催します。皆さんのご出席をお待ちしています。

なお、対象以外の方もお気軽にご出席ください。※時間は各会場とも10時からです。

◇2月18日（水）

武雄市役所 1階会議室

◇2月20日（金）

山内保健センター機能訓練室

◇2月26日（木）

北方支所3階第1会議室



新「つばめ」800外観

活かそう九州新幹線西九州ルート

新幹線を活かした地域づくりの取組みをみんなで進めていきましょう。

平成29年度の完成に向けて、西九州ルートの整備が進んでいます

□測量を実施しています

平成20年3月に事業認可を受け、九州新幹線西九州ルート（武雄～諫早間）建設の整備が進んでいます。現在は新幹線ルート沿線である武雄町、東川登町、西川登町において、新幹線の中心位置を示す中心線測量、現地地形測量（縦横断測量）や環境調査（動植物の生息の有無と箇所）を実施しています。

今後のスケジュールとしては今年度の測量調査完了後、来年度からこの測量成果をもとに新幹線の設計を行い、それから用地測量、用地協議、工事という流れになります。



問 わたしたちの新幹線課
☎(23)9160 担当:毛利



新幹線ルート沿線地域を対象に ～水文調査を実施します～

新幹線の建設に伴い、鉄道運輸機構が新幹線ルート周辺の水利用に対する影響を検討するために、事前に地表水、地下水の利用実態を確認する水文調査を実施します。

具体的には井戸の利用状況や地下水位の確認、周辺の地形地質、水位確認のための計器の設置や観測、水の採水を行います。

1. 作業期間 平成21年2月～平成22年3月
2. 作業範囲 武雄市武雄町～西川登町間の
新幹線ルート周辺
3. 調査業者 基礎地盤コンサルタンツ(株)

調査時は皆様のお宅に訪問し、一時的に私有地に立ち入らせて頂くことがあります。調査員は身分証明書を携帯し腕章を着用します。皆様のご理解とご協力のほどよろしくお願いいたします。



井戸の水位測定状況



ため池の水位測定状況

問
鉄道・運輸機構
九州新幹線建設局 工事第七課
☎092(283)9583

武雄市障害者等相談支援事業

武雄市相談支援センター

市内にお住まいの障がいのある方やご家族の方からの相談を受ける窓口を山内支所1階共生ふれあいセンター内に設置しています。



【時間】

月曜から金曜(祝日・年末年始を除く)
8時30分から17時15分まで
専門員が常駐しています

【電話】45-2370

【FAX】45-2564

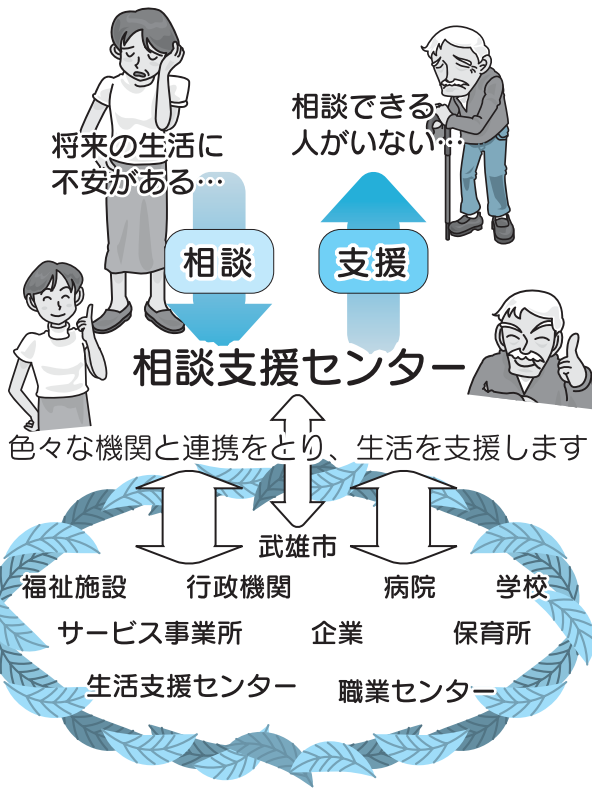
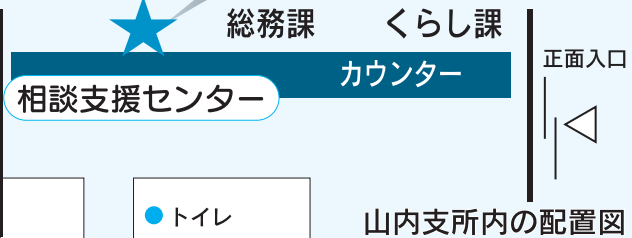

- ★障害者手帳を持っているけど、どのようなことに使うことができるのかわからない
- ★どのような障害福祉サービスがあるのか、どうすれば利用できるのかわからない
- ★障がいのある方で、仕事をしたいけどなかなか見つからない、続かない

日頃、生活で困ったことがある方はお気軽にご相談ください。



左から桐原・諸石・一ノ瀬

皆春齋

〜企画展〜

武雄市図書館・歴史資料館

会期 平成21年2月7日

(土)〜3月22日(日)午

前9時から午後5時まで

※休館日 毎週月曜日(た

だし月曜日が祝日の場

合は火曜日)第3木曜日

場所 武雄市図書館・歴

史資料館 企画展示室



皆春齋は、中世から武雄に居を構えた武雄鍋島家の28代、鍋島茂義の雅号です。日本が海防の強化を迫られていた時代、軍事、医学、化学など幅広い分野で蘭学の導入に努めました。領内の政務、西洋文明摂取の推進など茂義の日々は多忙なものでしたが、多くの趣味も楽しんでいたことが、聞き書きからも伺えます。狩猟、能楽、絵画、鳥虫等の飼育、鉱石採取、花卉の栽培など、その興の向くところは多岐にわたります。

今回の企画展では、茂義が描いたとされる絵画とともに、江戸時代のものとしては唯一現存が確認されている絵具、塚崎城三ノ丸窯で焼成されたと思われる筆立・筆洗・絵具皿などの絵道具を展示し、鍋島茂義の絵師としての一面をご覧頂きたいと思えます。

問 武雄市図書館・歴史資料館

(020)2222



担当:大宅

武雄市成人式 新成人540名が参加



1月3日、武雄市成人式が文化会館で行われました。今年、市内で新成人を迎えるのは881名で、このうち540名が出席。スーツ姿、振り袖姿で新成人としての自覚を新たにしていました。

山内東小卒業の新成人たちは、小学生のときに入れたタイムカプセルを開き、お互いの作文や書を見せ合いながら、昔を懐かしんでいました。

武雄市消防出初め式

市民の生命と財産を守り、災害のない明るいまちを目指し、新春恒例の武雄市消防出初め式が、1月11日、白岩競技場で行われました。

当日は、小雪が舞う中、武雄消防署員、消防団員総勢1,010名が参加。服装、機械器具の点検や分列行進が行われ、テキパキとした行動で、団員の士気の高さをみせました。

また、一般協力者表彰、永年勤続表彰が行われました。



山内中創立50周年記念式典がおこなわれました



山内中学校創立50周年記念式典が、1月9日、在学生、保護者、関係者が出席し、同校体育館で行われました。

山内中学校の50年の歩みをスクリーンで紹介。続いて、卒業生で作家の高橋みゆきさん（第5回卒・写真右上）の記念講演、シンガーソングライターのAMADOR Iさん（第37回卒・写真右下）の記念コンサートが行われ、50周年を祝いました。

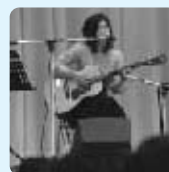

山口仁司、民子さんご夫妻 「佐賀農業賞」最優秀賞を受賞



佐賀県主催の「2008年度佐賀県農業賞先進的農業経営者の部」で山口仁司さん、民子さんご夫妻（朝日町黒尾）が、最優秀賞及び佐賀新聞社賞を受賞されました。

山口さんご夫妻は、施設きゅうりの栽培を営まれ、県内で初めて硬質フィルムハウスを導入、また、地域のなかでいち早く有機栽培に取り組むなど先進的な農業経営をされています。

市JAのきゅうり部会長を長く務められ、現在は指導農業士としてきゅうり農家の後継者育成に尽力されています。

（写真）山口仁司さんと民子さん
1月30日に県庁にて授賞式がおこなわれました。

「今後も安全で安心なきゅうりを栽培し、たくさんの方に武雄のきゅうりを食べていただきたい。昨年以上の収穫を目指します」と受賞の喜びを語っていただきました。



瀬川祥子ヴァイオリン・リサイタル

森山直太郎コンサートツアー2009

「どこまで細部になれるだろう」

2009年2月15日(日)
午前10時一般発売開始

2009年6月14日(日) 16:30開場 17:00開演
武雄市文化会館大ホール
入場料(全席指定) 6,000円



2009年3月14日(土) 14:30開場 15:00開演
武雄市文化会館小ホール
入場料(全席指定)
一般3,000円 高校生以下1,000円
(当日は各々500円増)

協力 財団法人清香奨学会
入場券取扱所 武雄市文化会館
ローソンチケット
(Lコード87735)

入場券取扱所
武雄市文化会館
ローソンチケット
(Lコード88314)

お問い合わせ先 武雄市文化協会 電話080-1772-8555/0954-23-5166



おたんじょうおめでとう



〈北方町〉

山本

亜純

(淳一)

由貴

医王寺

森

暖花

(藏隆)

加奈子

花島

山口

蓮

(泰広)

由紀子

西杵

松江

風鷲

(脩)

優美

西杵

田代

琉香

(啓文)

こずえ

立野川内

草場

禎希

(貞義)

由里

宮野

山本

花音

(大生)

万里子

三間坂

東島

光生

(誠一郎)

知美

三間坂

諸石

李枝

(安弘)

愛

弓野

亀川

優奈

(宏樹)

あゆみ

中野

岩谷

采音

(勝典)

奈緒美

中野

蒲地

大雅

(康幸)

香織

北上滝

武藤

佑祈

(大介)

真理

甘久

平野

妃奈

(慎一)

真奈美

甘久

永田

泰生

(雄一)

智子

甘久

塘

結衣

(博昭)

由紀

昭和

原口

航太郎

(正輝)

由美子

永島

坂元

伶衣

(則之)

有希子

永島

大宅

絢乃

(浩)

しのぶ

永島

麻生

環

(尚平)

珠代

花島

井手

陽菜

(佑哉)

恵理子

小楠

小宮

結葉

(克彦)

京子

川良

田中

聖成

(裕也)

ゆかり

八並

杉野

沙耶

(充典)

ゆかり

八並

梶原

つばき

(大輔)

理恵

八並

有蘭

哲平

(竜二)

久美子

八並

森元

海都

(宏)

智子

西浦

田中

花衣奈

(讓二)

グレイス

下西山

樋口

実優

(憲幸)

さき子

上西山

弘田

梨恋

(努)

菜恵

上西山

(1月15日受付分まで)

第1回大会、大いに盛り上がる！！
ちびっ子たちもがんばったぞ！！

～武雄市長杯ファミリーフットサル交流会～

みんなのスポーツ



1月18日、白岩体育館で「朝ごはんが作戦会議、夜ごはんが反省会」というキャッチフレーズのもと、第1回武雄市長杯ファミリーフットサル交流会が開催されました。

武雄市では、これからも誰もが気軽に楽しめるスポーツとして、フットサルの普及に取り組んでいきます。





会場となった白岩体育館では、28チーム、約440名の選手たちが熱戦を繰り広げ、会場は大いに盛り上がりました。

園児の部、小学生低学年の部では、子どもと大人に分かれ競技。ちびっ子たちは元気いっぱいボールを追いかけ、お父さん、お母さんたちは、子どもたちの声援を受け、精一杯頑張っていました。

一般の部では、市内のフットサルリーグに所属する選手もいて、息のつまるような熱戦が展開されました。



上位成績のおしらせ



- 【園児の部】 優勝 大崎保育園
準優勝 北方幼稚園さくら組
- 【小学生低学年の部】 優勝 武雄人倶楽部
準優勝 FC. ノーティーズ
- 【一般の部(1部)】 優勝 北方中学校
準優勝 FC. Hengste
- 【一般の部(2部)】 優勝 SHOEI
準優勝 FC. トリボン

関西大学との
スポーツ交流会
参加者募集

(陸上競技)

～関西大学との連携協力に
関する協定に基づく交流事業～

問 申込み・お問い合わせ
文化・学習課

(23)5168

担当:山口



日時 平成21年3月1日(日) 9時～15時まで

場所 武雄中学校グラウンド、体育館

指導者 関西大学陸上競技部コーチ武田夏実、
他陸上競技部3名

内容 スポーツ教室(実技)および講演会

参加費 無料

対象 市内の中学生・高校生各30名、
ジュニア(小学・中学・高校)の指導者

締切 平成21年2月20日(金) まで

※申込多数の場合は、定員になり次第締め切ります。

その他 当日は、運動のできる服装で参加をお願いします。

【有料広告】

グリーンジャンボ
1等前後賞
合わせて **2億円**
2/16～3/6

枚数限定
お早めに!

お買い求めは
武雄マルキョウ
武雄ゆめタウン
北方ニコー店



在宅介護者交流会参加者募集

障がいをお持ちの方や高齢者を在宅で介護されている方を対象に、日頃の悩みや体験、介護技術や知識、機器、サービス等についての情報交換の場として交流会を開催します。

- ◆日時：3月4日(水) 10時～15時30分
- ◆場所：県介護実習普及センター
- ◆参加費：500円(保険料含む)
- ◆定員：30名
- ◆申込締切：2月25日(水)
- 問 武雄市社会福祉協議会
- ☎ 本所：36-5505

住宅用太陽光発電への補助金事業がスタートします

平成20年度住宅用太陽光発電導入支援対策費補助金

- ◆募集期間：1月13日～3月31日 ※平成21年度も、実施予定。
 - ◆対象者：自ら居住する住宅にシステムを設置する個人で、電灯契約をしている方
 - ◆対象システム：最大出力が10kW未満で、かつ、システム価格が70万円(税抜)/kW以下であること。
 - ◆補助金額：太陽光発電システム1kWあたり7万円
- ※詳しい要件については、お問合せください。

問 特定非営利活動法人(NPO法人) 太陽光発電所ネットワーク佐賀地域交流会
☎ 0952(29)0815

武雄市民病院職員募集のお知らせ

患者様の急増及び7:1看護基準取得を目指し、次のとおり職員の募集を行っています。

- ◆募集職種
- [看護師(正看護師・准看護師)]
 - ・フルタイム 1400～2000円/h
 - ・パート 1200～1800円/h
 - ・ナイトケア 2500円/h
- [看護助手] 800～1000円/h

◆受付：随時募集

問 武雄市民病院
総看護師長 持丸
管理係 池田
☎ 23-3111



「若者自立支援セミナー」受講者募集

セミナー①

「職業ふれあいセミナー」～農業を通して地域貢献！～
講師：秋吉 義孝 さん
(株)石動農産 代表取締役

日時：2月19日(木) 14時～16時

セミナー②

「自分みがきセミナー」～発想の転換(プラス思考になる)～
講師：中元寺 ゆかり さん
西日本エリートスタッフ(株) キャリアコンサルタント

日時：2月26日(木) 14時～16時

▽受講料：無料

▽会場：(独)雇用・能力開発機構

問 佐賀センター(佐賀市兵庫町)

若宮 JR伊賀屋駅前

☎ 0952(26)9498

平成21年度武雄市奨学生募集

武雄市では、平成21年度武雄市奨学生を募集します。

◆貸与金額・期間

- ①大学・短期大学生 年24万円
- ②高等学校・高等専門学校生 年14万4千円
- ③貸与期間は、正規の修業年限を越えない
- ④無利子

◆申し込み資格

- ①保護者が武雄市に1年以上住所を定めるもの
- ②在学中の学業成績が優良である者
- ③経済的理由により著しく学費の支弁が困難と認められる者
- ④他から奨学資金を受けていない者(大学生を除く)

◆募集期間

3月2日(月)～3月31日(火)

◆募集人員

若干名

問 武雄市教育委員会教育総務課

☎ 23-5170

武雄市軟式野球連盟 登録チーム募集

武雄市軟式野球連盟では、新規登録チームを募集しています。

◆チーム編成：原則として、市内に在住または、勤務している人で構成したチーム

◆申込期限：2月20日(金)

問 白岩体育館

☎ 22-3227



[有料広告]

テレビ九州よりエリア内のお客様[山内町、嬉野町の方]へ愛をこめて・・バレンタインプレゼント

デジタルSTBとインターネット取付工事費無料！ (お申込期間は2/1～2/28まで、取付は3/14まで)

VALENTINE'S DAY		地デジ・BS・CSが56Ch視聴可能なSTB		利用料最大2ヶ月無料のお得なインターネット	
標準タイプSTB	月額利用料 945円 利用料最大1ヶ月無料	今だけ通常工事費 5,000円が無料	ブロードコース	月額利用料 4,200円	今だけ通常工事費 15,750円～が無料
W録画可能なSTB	※標準タイプのみレンタル可		ベーシックコース	月額利用料 3,600円	
			ライトコース	月額利用料 2,000円	

詳しくは 検索 または ☎ 0954-20-2580 嬉野市嬉野町下野甲 716-21 株式会社 テレビ九州 www.ktknet.ne.jp

募集 & お知らせ

はってんマーケットIN ゆめタウン武雄開催

伊万里養護学校高等部の生徒が作業学習で作った製品を販売します。逸品ぞろいです！ぜひお越しください。

◆日時：2月18、19日 10～17時

◆場所：ゆめタウン武雄

問 佐賀県立伊万里養護学校

☎ 0955(23)8554

次世代育成支援対策推進法の改正が行われました

次世代育成支援対策推進法の一部が改正されました。

(1) 一般事業主行動計画の策定及び届出が義務である常時雇用する労働者301人以上の事業主は、平成21年4月1日以降に新たに行動計画を策定又は変更した場合、当該行動計画の公表及び労働者への周知が義務となること(平成21年4月1日施行)

(2) 平成23年4月1日から、一般事業主行動計画の策定及び届出義務の事業主の範囲が、労働者301人以上から労働者101人以上に拡大されること(平成23年4月1日施行)

問 佐賀労働局雇用均等室

☎ 0952(32)7218

武雄青年会議所では、2009年度の会員を募集しています

武雄市周辺に居住または通勤されている方で20歳～40歳までの男女、どなたでも入会することができます。

貴方のパワーを青年会議所(JC)で活かしませんか。会員一同、心より歓迎いたします。

一緒に「まちづくり」・「ひとづくり」に行動を起こしましょう！

問 (社)武雄青年会議所 事務局

☎ 23-4333

✉ takeo-jc@mx71.tiki.ne.jp



成分献血にご協力ください

成分献血にご協力いただける方を募集しています。18歳から64歳で、体重男性45kg、女性40kg以上の健康な方が対象です。

◆日時：2月12日(木) 8:30～12:00

◆場所：佐賀県赤十字血液センター(佐賀市) 送迎あり

◆募集人員：7名

※本人確認のため運転免許証等をご持参ください。

※皆様の善意で尊い生命が救われます。

申込先：健康課 健康づくり係

☎ 23-9135



【武雄保育所臨時職員の募集】

保育士(2名)

問 こども部 未来課 ☎ 23-9215

条件	保育士免許を有する方 (または、平成21年3月末までに取得見込みの方)
業務及び勤務地	保育業務(武雄保育所)
申込み	H21・2・27までに市販の履歴書を提出 ※面接あり
勤務時間	週5日勤務(土曜日勤務あり)

看護師(1名)

条件	看護師免許を有する方 (または、平成21年3月末までに取得見込みの方)
業務及び勤務地	園児の保健指導及び保育業務補助(武雄保育所)
申込み	H21・2・27までに市販の履歴書を提出 ※面接あり
勤務時間	週5日勤務(土曜日勤務あり)

【くらし部健康課臨時職員の募集】

看護師(1名)

問 くらし部 健康課 ☎ 23-9135

条件	看護師免許を有する方 (または、平成21年3月末までに取得見込みの方)
業務及び勤務地	重複・頻回受診者等の訪問指導(市内一円)
申込み	H21・2・27までに市販の履歴書を提出 ※面接あり
勤務時間	平日8時間

【有料広告】

ケーブルワン体験会・説明会・講習会

2/11(祝) 武雄市文化会館にて

ケーブルワン体験ひろば

日時：2月11日(祝)
朝9時～夕方16時30分まで
場所：武雄市文化会館ミーティングホール

お問合せ Cable One 0954-23-7511

会場でご契約頂いた方には各サービス特典をご用意しております

ご来場頂いた方限定で、各サービス(テレビ・ネット・多チャンネル)様々な特典をご用意しております。

各サービス体感コーナー 実際に体験してご検討ください

ケーブルワンのサービス(テレビ、多チャンネル、インターネット)各体験コーナーをご用意しております。

無料インターネット講習会 受講者受付中!

これからインターネットを始めたい方向けに、無料インターネット講習会を開催します。

開講：10:00 受講定員：先着15名

お楽しみクイズ引き会 空クジなし

是非、来場記念にお楽しみクイズ引きへご参加下さい。素敵な商品をご用意しております。お気軽にどうぞ。

よかまち武雄をつくる人々

武内町住みよいまちをつくる会



武内町住みよいまちをつくる会は、昭和63年6月に発足しました。発足の目的は、その当時武雄まで高速道路が開通し、市内は工業団地の誘致や活気のある梶音が響く中で武内町だけが静かな状態であったため、「武内町を何とかしよう」という町民の思いから発足しました。同会の中に各地区選出者、各種団体選出者、自主的参加者で組織する企画委員会（愛称：やってみよう会）を置き、月1回まちづくりのついで話合いを行っています。

これまで、武内神社周辺にふれあい公園の設置、まちづくり計画書「武内町コミュニティプラン」の策定、町のシンボルマークと町旗の作製や、松浦川河川敷に彼岸花の植栽、赤穂山広場への桜の木や武内神社の桜のてんぐす病の除去などの活動を行ってきました。毎年11月には町をあげて「ふれあい祭り」を開催しています。また、飛龍窯祭りへも参加しています。

武雄市には、自分たちのまちは自分たちの手で元気にしようと、様々な活動をされている団体がたくさんあります。このコーナーでは、そんな「武雄をよかまちにする」ために活動している団体を紹介します。

よかまち武雄をつくる人々のコーナーで紹介させていただく方々、団体のみなさまを募集しています。秘書広報課までご連絡ください！

ます。

特に、平成20年度は、町内のボランティア活動として年3回の町内美化活動を自治公民館単位で行いました。県下一斉の美化活動と、お盆、お正月前に実施し、帰省される方や町内を訪れる方におもてなしの気持ちをこめ、かつ住民の皆さんが気持ちよく過ごせるような活動となりました。また、ふれあい祭りは、住民の皆さんが何かに係わり合いを持てるような祭りになろうと各地区や各種団体から出店を出していただきました。また、初めての試みとして「チンドン」で町中を街宣し、会場では出店の宣伝まで行うパフォーマンスもあり、大変盛り上がりました。今後、町内の様々なボランティア活動を通じて、さらに住みよいまちづくりを推進していければと思います。

問 事務局

武内公民館

(27)2001

市民病院からのお知らせ

1月1日 回復期リハビリテーション病棟を開設しました



社会復帰、家庭復活を目的としたリハビリテーションを行う回復期リハビリテーション病棟を設けました。医師、看護師、理学療法士などのリハビリスタッフ、医療ソーシャルワーカーなどがチームで治療にあたり、日常生活動作の訓練を実施しています。

問 武雄市立武雄市民病院 ☎ (23)3111

人の動き



総人口 51,803人
男 24,522人
女 27,281人
世帯数 16,940世帯

武雄町 15,997人(-3)
橘町 2,782人(-79)
朝日町 5,746人(+46)
若木町 1,946人(-34)
武内町 2,699人(-15)

東川登町 2,571人(-57)
西川登町 2,201人(-15)
山内町 9,544人(-29)
北方町 8,317人(-109)

()は平成19年12月末日との増減

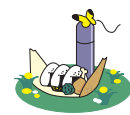

平成20年12月末日現在