



武雄



四季の丘フェスタの様子です。
詳しくは24ページまちの話題をご覧ください。

No.52
2010.June

6

サッカー ワールドカップ

入場
無料

パブリックビューイング inたけお

日本
VS
オランダ大型ビジョンでみんなと一緒に
サッカーを観戦しよう！

日時

6月19日(土) 19時開場

20時30分から22時30分

場所

たけお競輪場

※18歳未満の方は入場禁止です。
 ※会場内への飲食物の持ち込みはできません。
 ※会場内への鳴り物の持ち込みや迷惑行為
 は禁止いたします。

問 パブリック・ビューイングinたけお 実行委員会
 事務局（武雄市文化会館内 文化・学習課）☎(23)5168
 後援／武雄市・武雄市教育委員会・武雄市サッカー協会



Contents ~目次~

パブリックビューイング	…2	カレンダー	…12~13
口蹄疫に関するお知らせとお願い・防災について考える	…3~5	みんなのあんしん介護保険	…14
武雄市議会・武雄市教育委員会	…6	武雄の男女共同参画シリーズ	…15
叙勲・褒章・子ども手当現況届・郵便等投票制度	…7	九州新幹線西九州ルート・狩猟免許試験	…16
市税の納付が始まります	…8	農業委員会だより・水道メーターをチェック	…17
6月は食育月間	…9	保健連絡協議会だより	…18
特定健診結果説明会・身体障がい者等巡回相談	…10	武雄市文化協会・お誕生おめでとう	…19
サイクルフェスタ・マイバッグキャンペーン	…11	Information各種お知らせ	…20~23
		まちの話題	…24

写真 平成21年7月中国・九州北部豪雨（赤穂山トンネル付近）



防災

について考える

災害は他人事、対岸の火事だと思
っていませんか。
地震列島、豪雨列島に生きる私たち。
いつ起こるかわからない自然災害
の驚異を知りつつ、その恐怖にさ
らされながらも、備えのないまま
で良いのでしょうか。
自分と家族、
愛する人の命を守るために
いまできること
すべきことを考えてみましょう。

自助と共助

大規模災害時には、火災、道路の損壊、電話の不通、ガス・水道の停止などライフラインに被害が生じ、公的機関の防災活動が制限される可能性があります。そのような中で、まずは自分の命は自分で守ること（自助）、地域の人々との助け合い（共助）が重要となります。

自助

～今わたしにできること～

◇ 家屋に危険箇所はありませんか

災害に備え、家屋の瓦、ガラス、雨どいなど修理や補強の必要がないかを確認しましょう。また、周辺においてがけ崩れや側溝の破損がないかなどご確認ください。

◇ 非常持出し品はお持ちですか

ラジカ、懐中電灯、非常用食品（水や保存食）、医薬品、衣類（長袖やタオル）などをすぐに取り出せ、持ち運びしやすいようにまとめておきましょう。

◇ 避難場所は把握していますか

避難場所を確認し、複数の避難ルートを想定しましょう。自宅だけではなく、職場や施設等外出先でも確認が必要です。

◇ 月に一度は家族防災会議

家屋の危険箇所の点検、非常持出し品の分担、避難場所や家族とおち会う場所の確認、ガス・火の始末の分担、家族の役割などを話しあいましょう。

共助
災害に最も活かされる地域の力

災害時に備え、地域ではさまざまな防災訓練が実施されています。被害を最小限に食い止めるため、地域での防災訓練が地域を守ることにつながります。防災能力を高め、みんなで防災訓練に参加しましょう。

お年寄りや子ども、障がい者は被害を受けやすく、周りの手助けが欠かせません。日ごろから地域でコミュニケーションを図りましょう。



平成20年9月市総合防災訓練（武雄町）



平成21年5月県総合防災訓練（北方町）

◇ 自主防災組織

自主防災組織は「自分たちの地域は自分たちで守る」という理念から地域の行政区等で自発的につくられる組織です。

救助活動や消火活動を一人で行うとしても一人の力には限界があり、かえって危険な場合もあります。自主防災組織の目的は、災害発生時に被害の拡大を防ぎ、付近の人たちを避難誘導するといった初期活動を行うことです。地域の皆さんと災害について考えましょう。



平成20年5月水防訓練（橋町）

地域の自主防災組織

● 平常時の活動例

- ◇ 防災訓練の実施
- ◇ 地域の防災・防犯マップづくり
- ◇ 応急救護講習の受講
- ◇ 各世帯構成の把握 など

● 災害時の活動例

- ◇ 情報収集や伝達
- ◇ 災害時要援護者の避難支援
- ◇ 避難誘導
- ◇ 救出や救護
- ◇ 地域の警戒活動 など

地域が地域を救った 昨年7月の豪雨

昨年7月の大雨災害は、市内各地で大きな被害をもたらしました。市には、浸水や土砂崩れなどの災害報告、問い合わせが数多く寄せられました。しかし、被災現場に向かおうとしても、通行止め箇所を避けながら向かうため時間がかかり、市が災害現場で迅速に対応することが困難でした。

そういった中、各地区の役員さんや地元の消防団員の皆さんの素早い対応により、2次被害の防止につながったケースがありました。

地元の皆さんの素早い取組と地域のつながりが被災者に安心感を与え、心のケアにもつながりました。

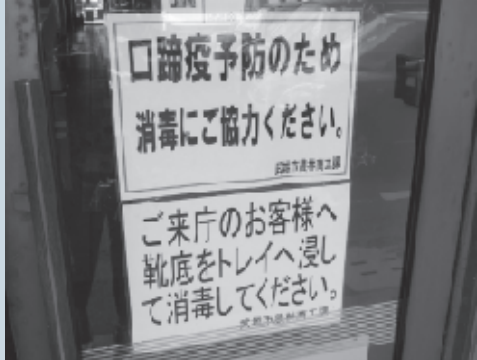

口蹄疫に関する お知らせとお願い

宮崎県において口蹄疫が発生し、終息の目途が立たない状況にあります。武雄市内での感染を防ぐため、皆さまのご理解とご協力をお願いします。

- 口蹄疫蔓延防止のため、関係者以外牛や豚が飼われている畜舎への立ち入はご遠慮ください。
- 畜舎へのウイルス侵入防止策として、畜舎へ入る道に消毒のため消石灰を散布しています。
- ヤギや羊を飼われている方は、動物の異常がみられましたらすぐに佐賀県西部家畜保健衛生所(☎22-3185)へご連絡をお願いします。
- 公共施設や道の駅などに靴底の消毒槽を設置しています。ご協力をお願いします。
- 人が牛肉や豚肉を食べたり、牛乳を飲んだりしても口蹄疫にかかることはありません。

🗨 営業部農林商工課 ☎(23)9335
担当:永井



防災行政無線で 災害情報を放送

武雄市では、防災行政無線を整備しています。屋外には、拡声子局(柱にスピーカーがついた放送設備)を68箇所、また屋内用の戸別受信機を区長、民生・児童委員、消防団幹部等の家に設置します。6月から試験放送を行い、7月には本格運用を開始します。

戸別受信機



🗨 政策部 総務課
☎(23)9315 担当:錦織

避難

避難情報には「避難勧告」と「避難指示」があります。災害対策基本法に基づいて、市長が判断して発令します。緊急性では「避難指示」の方が「避難勧告」より高く、拘束力が強くなります。市が避難勧告や避難指示を出したら、速やかに所定の場所へ避難してください。

また、災害時要援護者の避難にあたっては、地域の方々による支援をお願いします。



平成20年9月
住民参加による避難訓練(武内町)

市議会からのお知らせ

武雄市議会議長、副議長及び 武雄市議会常任委員会委員の紹介

任期満了に伴う武雄市議会議員選挙後、はじめての市議会臨時会が4月23日(金)に開会され、議長に牟田勝浩議員、副議長に小池一哉議員が選任されました。

また、同会において、常任委員会委員の選任等議会人事が決定されました。



副議長 小池 一哉



議長 牟田 勝浩

武雄市議会常任委員会委員

■ 委員長 ■ 副委員長

常任委員会名	委員名				4月26日選任
総務 (7)	松尾 陽輔	山口 良広	山口 等	末藤 正幸	
	吉原 武藤	牟田 勝浩	谷口 攝久		
産業経済 (6)	山口 裕子	山崎 鉄好	小柳 義和	山口 昌宏	
	松尾 初秋	江原 一雄			
福祉文教 (7)	上野 淑子	上田 雄一	朝長 勇	宮本 栄八	
	石丸 定	川原 千秋	平野 邦夫		
建設 (6)	古川 盛義	石橋 敏伸	吉川 里己	小池 一哉	
	杉原 豊喜	黒岩 幸生			
議会運営 委員会(9)	山崎 鉄好	上田 雄一	山口 裕子	石橋 敏伸	
	山口 昌宏	杉原 豊喜	松尾 初秋	谷口 攝久	
	平野 邦夫				

問 議会事務局
(☎) 23(9)411



担当:森

なお、議員定数の改定により武雄市議会委員会条例の一部を改正する条例が提案、可決され、委員会構成は次のとおりとなっています。

教育委員会委員の紹介

4月23日(金)の市議会臨時会で、教育委員会委員に古場勝憲さん(若木町)、猪村利恵子さん(北方町)を任命する議案が同意され、4月29日(木)に任命されました。

また、臨時教育委員会で委員長等が次のとおり決まりました。



教育長 浦郷 究

委員 猪村 利恵子

委員 榎崎 智子

委員長 諸石 洋之助

委員長職務代理 古場 勝憲

問

教育部 教育総務課
(☎) 23(5)170



担当:村山

職名	氏名	委員任期
委員長	諸石 洋之助	平成21年4月29日～平成25年4月28日
委員長職務代理	古場 勝憲	平成22年4月29日～平成26年4月28日
委員	榎崎 智子	平成20年4月29日～平成24年4月28日
委員	猪村 利恵子	平成22年4月29日～平成26年4月28日
教育長	浦郷 究	平成19年4月29日～平成23年4月28日

歴史と文化と地域が育む心豊かなまちを目指して

受章おめでとうございます

叙勲・褒章



春の叙勲・危険業務従事者叙勲・春の褒章に市内から5名の方々が受章されました。

春の叙勲

- 旭日双光章 保健衛生功労
太田 光香さん（武雄町）
元（社）武雄杵島地区医師会会長
- 旭日双光章 地方自治功労
藤山 馨さん（西川登町）
元武雄市議会議員
- 危険業務従事者叙勲
瑞宝双光章 警察功労
與賀田 勝幸さん（北方町）
元佐賀県警部
- 瑞宝単光章 防衛功労
辻 孝一さん（朝日町）
元3等陸尉
- 春の褒章
黄綬褒章 業務精励
佐藤 桂さん（山内町）
現（株）名村造船所船舶海洋事業部生産管理部溶接技術課兼技能傳承チーム

これまで児童手当を受給されていた方へ

「子ども手当現況届」の提出が必要です

平成22年4月分から「児童手当」は「子ども手当」に変わりました。

平成22年3月31日現在、武雄市において児童手当の対象となっているお子さんについては、子ども手当に移行しています。

現況届

子ども手当の受給対象者は、毎年6月に「現況届」を提出しなければなりません。この届は、毎年6月1日におけるお子さんの養育状況等を記載し、子ども手当を引き続き受給する資格の有無を確認するためのものです。この届がないと6月分以降の手当が受給できなくなります。対象となる人へは現況届を郵送いたします。

対象者

平成22年3月31日現在武雄市において児童手当を受給している人。
※ 中学2年生、3年生のお子さんを養育している人で、額改定請求の提出が済んだ人は、現況届の提出は不要です。

受付

窓口での受付は次の日程で行います。郵便での受付は6月30日（水）必着です。必ず期間内に提出をお願いします。

窓口受付日程

		日時	場所
6月	9日(水)	9時～19時	本庁 1階会議室
	11日(金)	9時～19時	本庁 1階会議室
	13日(日)	9時～17時	本庁 1階会議室
	14日(月)	9時～19時	本庁 1階会議室
	15日(火)	9時～19時	北方支所くらし課
	16日(水)	9時～19時	北方支所くらし課
	17日(木)	9時～19時	山内支所くらし課
	18日(金)	9時～19時	山内支所くらし課

問

子ども部支援課
山内支所くらし課 ☎(23)9216
北方支所くらし課 ☎(36)6020



担当:江口 (支援課)

郵便等投票制度をご存知ですか？

身体障がい者・戦傷病者・要介護者で一定の基準に該当する人は、自宅などで郵便等による投票ができます。

この制度によって投票をするには、あらかじめ郵便等投票証明書の交付を受けておく必要があります。

郵便等投票証明書は本人の申請により該当する人に交付されますが、申請から交付までの手続きには時間がかかります。この夏、任期満了による参議院議員通常選挙が行われますので、お早めに申請して

いただきますようお願いいたします。

※本人が自書できない場合は、代理人による記載ができますが、あらかじめ届け出ることが必要です。

※郵便等投票証明書の有効期間は、7年間です。（要介護5の人は、要介護認定の有効期間の末日まで）

問

選挙管理委員会事務局
☎(23)9211 担当:中村



納付方法と主な税制改正

6月から市税の納付が始まります

市では、教育、福祉、道路整備、ごみ処理、消防など日常生活の広い範囲にわたって、さまざまな仕事をしています。これらに必要な費用は皆さんに納めていただく市税によって支えられています。武雄市を住みよいまちにするため、納期限までに納めていただきますようご理解をお願いします。



武雄市税物語 ～口座振替は便利の巻～



① 口座振替が便利です

納付書・通帳・届出印を持参して金融機関窓口でお申込みください。

月末に指定口座から引き落としますので、納め忘れもなく安全安心です。月末が土日・祝日の場合は前営業日となります。

② 全期前納ができます

1年分を一括して納付することができます。

<口座振替の場合>

6月17日(木)までに税務課へご連絡ください。

<納付書納付の場合>

第1期の納付書と一緒に送りする「全期前納用納付書」(朱色)で納付してください。この際、第1期の納付書(緑色)は使用しないでください。

③ コンビニでも納付できます

納付書裏面に記載しています各種コンビニエンスストアで利用できます。

主な税制改正

平成22年度国民健康保険税の限度額（医療保険分と後期高齢者支援金分）が引き上げられます。

区分	医療保険分	後期高齢者支援金分	介護納付金分
改正前	470,000円	120,000円	100,000円
改正後	500,000円	130,000円	100,000円

平成22年度固定資産税の税率が引き下げられます。

平成21年度 **1.55%** → 平成22年度～ **1.48%**

ご不明な点がございましたらお問い合わせください



問 政策部 税務課
☎(23)9220

子どもたちの生活環境を家族みんなで考えましょう

早ね早起朝ごはん 元気な子どもを育てよう

早ね早起朝ごはん 作られる生体リズム

人は体温が最も低いときに目覚め、最も高いときに眠りにつきます。これにあわせて、成長に必要なホルモンが一定の関係で分泌されます。この毎日の生体リズムは、「早ね早起朝ごはん」がないとくずれがちです。

怖い子どもの夜更かし

「夜更かし朝寝坊、朝食抜き」は、生体リズムをこわす怖いものです。成長に必要なホルモンが十分に分泌されない可能性があります。

睡眠不足の子どもは日中に頭痛・腹痛を訴えることが多く、生活習慣病の危険性を高めること、脳や心の働きにも悪影響を与えることがわかってきています。

子どもは生活習慣を自分で律することはできません。幼児の夜更かしは大人の責任です。子どもにとって成長の要ともいえる「早ね早起朝ごはん」の習慣を家族で協力して整えてあげましょう。

朝の光で頭すっきり

人は朝の光を浴びることで体内時計をリセットし、一日のスタートを切ることができます。朝はカーテンを開ける、外に出て軽く運動するなどして朝日を浴びてみましょう。格段に頭がすっきりし目覚めることを実感できます。

朝ごはんでも目覚めさせよう

かむこと、味わうこと、飲み込むことで脳が刺激を受けます。さらに胃腸が動き始め、代謝がはじまり、体温が上がっていく…と全身がどんどん目覚めていきます。

すでに「毎日朝食をとる子どもは科学的に実証されています。逆に朝食をとらない子どもは、イライラする・頭が痛くなるなど、からだの不調を訴えることが多いことも調査の結果わかっており、いわゆる「キレやすい」状態になることが知られています。



大人も早ね早起朝ごはん

朝起きてから14〜16時間後に分泌されるメラトニンという物質は、酸素の毒性から体を守る働きがあり（抗酸化作用）抗がん作用や老化防止に効果があると考えられています。

また、メラトニンは暗くなると分泌されますので夜は電気を消して眠りましょう。

大人も子どもと一緒に「早ね早起朝ごはん」が実践できればいいですね。

家族みんなで考えよう

～こんなことはありませんか？～

- 子どもが寝ているのに家族が近くでテレビを見ている
- 大人が寝るまでなんとなく子どもも起きている
- 夜おそくに買い物などに連れて行く
- 深夜に帰ってきて子どもとコミュニケーションをとろうとする
- 朝食を菓子類などで済ませている
- 家族の起きる時間がバラバラである
- 寝る前になにかを食べる

6月は食育月間

早起して
挑戦してみましょう

- 朝食作りのお手伝い
- 植物を育ててみる
- 読書や勉強をする
- ラジオ体操をする

問 こども部 食育課
☎ (23)9217

担当:福田



特定健診結果説明会 特定健診を受診されたみなさまへ

「自分のからだば知ろう会」へ

おこしください

特定健診を受診された人へ、説明会で健診結果をお渡しします。健診結果は原則として会場でお渡しとなりますので、必ずご参加ください。説明会では高血圧・糖尿病など生活習慣病予防のための生活改善法などもお知らせします。

健診結果で「動機付け支援」・「積極的支援」の対象になられた人は保健指導が受けられます。生活改善の好機としてぜひ活用ください。

※特定健診については6月22日まで実施しています。4・5月の広報をご覧ください。だくか、健康課までお問い合わせください。

「動機付け支援・積極的支援」保健指導

◇指導期間：6ヶ月間

それぞれの生活を振り返りながら生活習慣を改善するための目標を設定します。生活改善を実践して健康な暮らしを始めましょう。

この機会に「脱!メタボ」の第一歩を!

開催日	場所	開催日	場所
7月5日(月)	橘公民館	7月14日(水)	北方保健センター
7月6日(火)	東川登公民館	7月15日(木)	山内保健センター
7月6日(火)※	西川登公民館	7月16日(金)※	文化会館ミーティングホール
7月7日(水)	若木公民館	7月20日(火)	山内保健センター
7月8日(木)	山内保健センター	7月21日(水)	山内保健センター
7月9日(金)	武内公民館	7月23日(金)	文化会館ミーティングホール
7月12日(月)	朝日公民館	7月26日(月)	文化会館ミーティングホール
7月13日(火)	北方保健センター		

■時間 9時30分～11時30分

※7/6(火)の西川登公民館と7/16(金)の文化会館ミーティングホールのみ13時～15時に開催します。

健診の結果を生活改善に活かしましょう。



問 暮らし部 健康課
☎ (23)9135

身体障がい者・知的障がい者のみなさまへ

県内巡回相談をぜひ利用ください

平成22年度の身体障がい者及び知的障がい者巡回相談を次のとおり実施します。相談を希望する人は、相談日の1週間前までに福祉課へお申し込みください。

【身体障がい者】

○相談内容 身体障がい者手帳の申請及び等級変更、補装具の申請など

○科目 耳鼻科・整形外科

【知的障がい者】

○相談内容 療育手帳の申請及び再判定など

問 暮らし部 福祉課
☎ (23)91310



担当:八坂

佐賀県 身体障がい者 更生相談所巡回相談実施日程

実施日	実施地区・会場
7月15日(木)	唐津市 唐津市障がい者福祉会館
8月12日(木)	小城市 保健福祉センター「ゆめりあ」
9月16日(木)	鹿島市 エイブル
10月14日(木)	佐賀市 諸富保健センター
11月18日(木)	鳥栖市 鳥栖市社会福祉会館
12月16日(木)	嬉野市 塩田保健センター
1月13日(木)	多久市 母子健康センター
2月17日(木)	神崎市 神崎保健センター
3月17日(木)	武雄市 北方保健センター

佐賀県 知的障がい者 更生相談所巡回相談実施日程

実施日	実施地区・会場
7月12日(月)	唐津市 唐津市障がい者福祉会館
8月10日(火)	鳥栖市 鳥栖市社会福祉会館
9月14日(火)	鹿島市 エイブル※
10月12日(火)	武雄市 武雄市文化会館※
11月9日(火)	唐津市 唐津市障がい者福祉会館※
12月14日(火)	伊万里市 伊万里市市民センター
1月18日(火)	嬉野市 塩田保健センター
2月8日(火)	鳥栖市 鳥栖市社会福祉会館※
3月7日(月)	唐津市 唐津市障がい者福祉会館

※再判定のみで、新規申請は対応できませんのでご注意ください

ご家族みなさんでおこしください

サイクルフェスタ in ゆめタウン武雄

〜脚力の限界への挑戦〜

親子そろって競輪用自転車にチャレンジしてみませんか。競輪選手にも会えます。

日時 6月12日(土)・13日(日)
10時～18時

場所 ゆめタウン武雄
1階エレベーター前

イベント内容

ローラースピードチャレンジ

固定ローラーにセットした自転車ですピードを競います。規定速度達成者には参加賞あり！
クオカードをプレゼントします。

・時間 第一部 12時～13時
第二部 15時～16時

・参加対象 身長概ね140cm以上の人
(各30分前から整理券配布)

(定員各部20人)

自転車組立体験

競輪用自転車の分解、組立を体験できます。

in ゆめタウン武雄



▲ローラースピードチャレンジの様子

競輪用自転車の展示

実際のレースで使用している自転車を展示します。

地元選手との記念撮影&コスプレ撮影会

本物のユニフォーム、ヘルメットを着用し、記念撮影ができます。

競輪のTV放映

競輪のVTRを放映、展開予想の仕方を解説して車券購入方法を分かりやすく説明します。

問 営業部 競輪事業所

☎(23)2701

1着当てクイズも実施します！



担当:蒲地

6月は九州統一マイバッグキャンペーン月間です

マイバッグを持って買い物に行こう！

日常の買い物に買い物袋(マイバッグ)を持参し、レジ袋を辞退することは、ごみを減らすだけでなく、地球温暖化防止などの環境問題に取り組むことにつながります。

市内では、次の日程でキャンペーンを開催します。マイバッグを持参しましょう。

トイレトペーパープレゼント
先着100名様へ

武雄市マイバッグキャンペーン

6月15日(火) ゆめタウン武雄
6月17日(木) マックスバリュー武雄店

●時間 両日とも16時～17時
店頭でマイバッグの持参を呼びかけます。マイバッグで買い物をされた方、先着100名様にトイレトペーパー1個プレゼント！

エコバッグ持参者やレジ袋辞退者に、ポイント還元などの特典・サービスを提供しているお店もあります。

～佐賀県マイバッグ・ノーレジ袋推進店～

(平成21年12月現在)

ゆめタウン武雄/Aコープ武内店/Aコープ川良店/マックスバリュー武雄店/デイリーフレッシュ旬鮮武雄店/Aプライス武雄店/武雄温泉物産館/ニコー北方店/マルキョウ武雄店/Aコープすみよし店/RICたなか/RICマート武雄上西山/ファミリーマート県内全店

問 まちづくり部 環境課
☎(23)9130



担当:前田

6月のカレンダー

平成22年(2010年)

【毎週開催する相談・子育てイベント】

- ㊦ ゆうゆうゆう
- ㊦ 消費生活相談
- ㊦ あいあい
- ㊦ あつがつぱ
- ㊦ どのようばんこ
- ㊦ 女性総合相談
- ㊦ こころの健康相談
- ㊦ 栄養相談

日	月	火	水	木	金	土
		1 ㊦ ㊦ ㊦ 特定・健康づくり健診 法律相談 特設人権相談 行政相談	2 ㊦ ㊦ 特定・健康づくり健診 吟詠教室	3 ㊦ ㊦ ㊦ 特定・健康づくり健診 がん検診 赤ちゃんひろば 将棋例会	4 ㊦ ㊦ 特定・健康づくり健診 がん検診 乳幼児相談	5 ㊦ ㊦ 特定・健康づくり健診 がん検診 劇団おまる舞臺7-ハイライ72010
		6 ㊦ ㊦ ㊦ 特定・健康づくり健診 がん検診 4か月児健診	7 ㊦ ㊦ ㊦ 特定・健康づくり健診 がん検診 絵本の読み聞かせ ボリ才 身体障がい者相談	8 ㊦ ㊦ ㊦ 特定・健康づくり健診 がん検診 乳幼児相談 弁護士相談 将棋例会	9 ㊦ ㊦ ㊦ 特定・健康づくり健診 がん検診 乳幼児相談 リフレシップ講座	10 ㊦ ㊦ 特定・健康づくり健診 がん検診 ふれあいの日 (株) 国産薬品創業60周年 TAO公演
		11 ㊦ ㊦ 特定・健康づくり健診 がん検診 母親学級 リフレシップ講座	12 ㊦ ㊦ 特定・健康づくり健診 がん検診 ふれあいの日 (株) 国産薬品創業60周年 TAO公演	13 ㊦ ㊦ 特定・健康づくり健診 がん検診 特定・健康づくり健診 がん検診 民謡教室・謡曲教室	14 ㊦ ㊦ 特定・健康づくり健診 がん検診 特定・健康づくり健診 がん検診 特定・健康づくり健診 がん検診 3歳6か月児健診・歯科相談 赤ちゃんひろば・いちこひろば 法律相談	15 ㊦ ㊦ 特定・健康づくり健診 がん検診 特定・健康づくり健診 がん検診 特定・健康づくり健診 がん検診 3歳6か月児健診 歯科相談 サッサンひろば
		16 ㊦ ㊦ 特定・健康づくり健診 がん検診 ふれあいのランド 吟詠教室	17 ㊦ ㊦ ㊦ 特定・健康づくり健診 がん検診 3歳6か月児健診・歯科相談 将棋例会	18 ㊦ ㊦ 特定・健康づくり健診 がん検診 3歳6か月児健診・歯科相談 赤ちゃんひろば・いちこひろば 法律相談	19 ㊦ ㊦ 特定・健康づくり健診 がん検診 特定・健康づくり健診 がん検診 特定・健康づくり健診 がん検診 3歳6か月児健診 歯科相談 赤ちゃんひろば 法律相談	20 ㊦ ㊦ 特定・健康づくり健診 がん検診 特定・健康づくり健診 がん検診 特定・健康づくり健診 がん検診 3歳6か月児健診 歯科相談 サッサンひろば
		21 ㊦ ㊦ 特定・健康づくり健診 がん検診 特定・健康づくり健診 がん検診 特定・健康づくり健診 がん検診 3歳6か月児健診 歯科相談 サッサンひろば	22 ㊦ ㊦ ㊦ 特定・健康づくり健診 がん検診 3歳6か月児健診 歯科相談 サッサンひろば	23 ㊦ ㊦ 4か月児健診 行政相談	24 ㊦ ㊦ ㊦ 糖尿病予防相談 弁護士相談 将棋例会 子育て応援クッキング	25 ㊦ ㊦ おほしさまひろば
		26 ㊦ ㊦ 子育ていろいろ相談の日	27 ㊦ ㊦ ㊦ 民謡教室・謡曲教室 ダンス教室	28 ㊦ ㊦ ㊦ 民謡教室・謡曲教室 ダンス教室	29 ㊦ ㊦ ㊦ だけのこひろば	30 ㊦ ㊦ 絵本の読み聞かせ 吟詠教室
4	5	6	7	8	9	10
両親学級	囲碁例会	1歳6か月児健診 歯科相談 法律相談	絵本の読み聞かせ 吟詠教室	1歳6か月児健診 歯科相談 弁護士相談 将棋例会	乳幼児相談 リフレシップひろば 講座 にっこひろば 堀内孝雄コンサート	ふれあいの日

みんなの健康

くらし部健康課 Tel 23-9135

こころからの健康相談

山内保健センター 28日 受付 9:30～13:30
 北方保健センター 24日 受付 9:30～13:30

栄養相談

山内保健センター 23・30日 受付 9:30～13:30

糖尿病予防相談

北方保健センター 24日 受付 9:30～13:30

特定健診・健康づくり健診

北方保健センター 1日 受付 8:30～10:30
 医師会検診センター 2日 受付 8:30～10:30

特定健診・健康づくり健診・がん検診

北方保健センター 3・4・5・7・8日 受付 8:30～10:30
 山内保健センター 9・10・11・12・14・15日 受付 8:30～10:30
 文化会館(芥川ホール) 16・17・18・19・21・22日 受付 8:30～10:30

※特定健診・健康づくり健診・がん検診のある日は、各種健康相談をお休みします。

子どもの健康

子ども部未来課 Tel 23-9215

母子手帳交付

武雄市役所 平日(土日祝祭日除く) 受付 8:30～17:00

乳幼児相談

山内保健センター 4日 受付 13:30～14:00
 北方保健センター 10日 受付 13:30～14:00

4カ月児健診(平成22年2月生まれ)

山内保健センター 8日 受付 13:30～13:45
 北方保健センター 23日 受付 13:30～13:45

3歳6カ月児健診(平成18年11月～12月生まれ)

医師会検診センター 18日 受付 13:30～13:45
 山内保健センター 22日 受付 13:30～13:45
 北方保健センター 17日 受付 13:30～13:45

歯科相談(矯正布を希望するお子さん)

医師会検診センター 18日 受付 13:40～13:50
 山内保健センター 22日 受付 13:40～13:50
 北方保健センター 17日 受付 13:40～13:50

ポリオ(生後3カ月～90ヶ月未満)

北方保健センター 9日 受付 13:45～14:15

母親学級

北方保健センター 11日 受付 13:15～13:30

ポリオ接種会場変更のお知らせ

6月9日(金)に行うポリオ予防接種の会場を変更させていただきます。

(変更前) 医師会検診センター

(変更後) 北方保健センター

ご迷惑をおかけいたします。お間違いの無いようにご注意ください。

こぞだて

子育て総合支援センター Tel 36-3700

赤ちゃんひろば

子育て総合支援センター 18日 10:00～12:00
 山内保健センター 3日 10:00～12:00

ふれあいランド

子育て総合支援センター 16日 10:00～12:00

あいあい

市役所きつすてーション 1・8・15・22・29日 10:30～14:30
 3・10・17・24日 10:00～12:00

サンサンひろば

朝日公民館 22日 10:30～14:30

だけのごひろば

武内公民館 29日 10:00～12:00

いちごひろば

東川登公民館 18日 10:00～12:00

おほしさまひろば

橋公民館 25日 10:00～12:00

絵本の読み聞かせ

子育て総合支援センター 2日 10:30～11:00

あつぱっぱ

山内保健センター 1・4・8・18・22・25・29日 10:00～12:00

ゆうゆうゆう

子育て総合支援センター 12・15・19・22・26・29日 10:00～12:00

ふれあいの日

子育て総合支援センター 12日 10:00～12:00

子育て総合支援センターの日

子育て総合支援センター 26日 11:00～15:00

どようぶんこ

山内公民館 5・12・19・26日 9:00～17:00

ダンス教室

子育て総合支援センター 28日 10:00～12:00

リフレッシュ講座

子育て総合支援センター 11日 10:30～11:30

子育て応援クッキング

子育て総合支援センター 24日 10:00～13:00

ぶんか

武雄市文化会館 Tel 23-5165

綾小路さみまる爆笑スーパードライアツ2010

武雄市文化会館大ホール 5日 14:00～16:00

(株)宮崎薬局創業65周年 TAO公演

武雄市文化会館大ホール 12日 15:30～17:30

藤泉会おさらい会

武雄市文化会館小ホール 6日 12:30～15:30

いそい

日輪荘 Tel 22-3288

民謡教室 14:28日 10:00～
 謡曲教室 14:28日 10:00～
 吟歌教室 2・16日 10:00～
 将棋 毎週木曜 10:00～
 囲碁 毎週月・水・金(例会7・21日) 9:30～

そうだん

政策部総務課 Tel 23-9315

消費生活相談

北方支所 2階会議室 平日(祝日を除く) 9:00～16:30

女性総合相談

北方支所 2階会議室 平日(祝日を除く) 9:00～16:00

法律相談 (Tel 23-9315へ要事前予約)

市役所 1階相談室 1日(5名まで) 13:05～15:35
 市役所 1階相談室 18日(7名まで) 9:45～14:40

行政相談

北方支所 3-1会議室 1日 10:00～15:00
 市役所 1階相談室 23日 9:00～12:00

身体障がい者相談

市役所 1階相談室 9日 10:00～15:00

特設人権相談

北方支所 3-1会議室 1日 10:00～15:00

弁護士相談 (Tel 36-5505へ要事前予約)

北方支所 3階 3-3会議室 10日 13:00～16:00

弁護士相談 (Tel 45-2366へ要事前予約)

社会福祉協議会山内支所相談室 24日 13:00～16:00

[武雄地区休日急患センター・小児時間外診療センター当番表]

武雄地区休日急患センター (9:00～17:00)	小児時間外診療センター (19:00～21:00)
5日(土)	大田 光博(小児科)
6日(日)	藤瀬 嘉利
12日(土)	村岡 健司(小児科)
13日(日)	田中 裕幸
19日(土)	副島 寛
20日(日)	持田 和幸
26日(土)	有島 恒明
27日(日)	松本 洋二

※当番の医師は変更になることがあります。電話等でご確認ください。

(医師会検診センター：電話 22-5599)

たけのこ競争 6月の開催予定

◇本場開催 第2回後節 (F II)

◇場外総覧

別府記念(杯)(G III) 1日
 高松宮記念(杯)(G I) 3～6日
 彌彦記念(G III) 12～15日
 四日市記念(G III) 19～22日
 久留米記念(G II) 25～28日





介護保険料は大切な財源です

介護保険の財源は、介護保険料と公費で半分ずつ負担しており、社会全体で制度を支えるしくみになっています。介護が必要になったとき、安心して介護保険のサービスを受けられるように、保険料は必ず納めましょう。



普通徴収(納付書払)は6月中旬
特別徴収(年金天引き)は8月上旬
に納入通知書を郵送します

介護保険料(普通徴収)の
納期限と口座振替の引落日

介護保険料は必ず納期限内に納めましょう。納期限と口座振替の引落日は次のとおりです。

65歳以上の人の平成22年度介護保険料は、住民税の課税状況や前年分の所得に応じて決まります。平成22年度介護保険料は、郵送される納入通知書をご確認ください。
※平成22年6月以降に65歳の誕生日を迎える人には、誕生月の翌月中旬に納入通知書を郵送します。

普通徴収とは？

年金が年額18万円未満の人

納付書・口座振替

特別徴収とは？

年金が年額18万円以上の人

年金からの天引き

※一時的に徴収方法が異なる場合もあります

	納期(納付月)	納付書払いの納期限	口座振替の引落日
平成22年	1期(6月)	6月30日(水)	6月30日(水)
	2期(7月)	8月 2日(月)	7月30日(金)
	3期(8月)	8月31日(火)	8月31日(火)
	4期(9月)	9月30日(木)	9月30日(木)
	5期(10月)	11月 1日(月)	10月29日(金)
	6期(11月)	11月30日(火)	11月30日(火)
	7期(12月)	12月27日(月)	12月27日(月)
平成23年	8期(1月)	1月31日(月)	1月31日(月)
	9期(2月)	2月28日(月)	2月28日(月)
	10期(3月)	3月31日(木)	3月31日(木)

介護保険のよくある質問

Q 納付書で納付する場合、どこで納めればいいのか？

A 納付書の裏面に記載の金融機関等や、コンビニエンスストアで納めることができます。また、口座振替もご利用いただけます。口座振替を希望される方は金融機関にてお申込みください。

Q 65歳になるとすぐに年金天引きに切り替わるの？

A 老齢・退職・障害・遺族年金が年額18万円以上支給されている人は、早くて半年～1年以内に特別徴収(年金天引き)に切り替わります。申請手続きは不要です。

Q 納付が困難な時や保険料に疑問がある場合には？

A 介護保険事務所または健康課にご相談ください。災害等特別の理由により、介護保険料の徴収猶予や減免を受けられる場合があります。なお、減免申請の受付は、納入通知書がお手元に届いてからとなりますのでご注意ください。

(第1号被保険者)
65歳以上の方へ

問 杵藤地区広域市町村圏組合

介護保険事務所

☎0954-69-8222

(市外局番からダイヤルしてください)

くらし部 健康課

☎23-9135

○介護保険事務所のホームページ

<http://www.kitou-web.jp/kaigo/> 担当:河北



「男女共同参画」といとなんだかとても難しいことのように感じていませんか？

実は全ての人に
関わる身近で大切
なことなのです。

男性と女性が、職場で、学校で、
地域で、家庭で、それぞれの個性
と能力を発揮できる社会が「男女
共同参画社会」です。

男女共同参画を実現 するための5本の柱

家庭生活における活動と
その他の活動の両立



国際的協調

政策等の立案及び
決定への共同参画

男女がお互いに社会の対等なパート
ナーとして認め合う意識をもち、責任
も成果も分かち合うことが基本です。

日常の中に「これって何かへん」と
感じることはありませんか？

身近な男女共同参画を見直してみま
せんか？



※DV（ドメスティック・バイオレンス）
…パートナーからの虐待や暴力

私が区の役員!?
自信のなか〜、私で
やっていけるやろうか。



みんなで協力して
やっこうさ!
やってみんしゃいよ。

男女の人権の尊重

社会における制度また
は慣行についての配慮

家庭にゆとり 地域・職場に活気

この機会に身近な男女共同参画を見直してみませんか？

6月23日(水)〜29日(火)は
「男女共同参画週間」です

男女共同参画週間

平成11年6月23日施行の「男女共同参画社
会基本法」に対する理解を深めるために、平
成13年度のキャッチフレーズ
「話そう、働こう、育もう。いっしょに。」



問 政策部 男女参画課
☎ (23)9141 担当:元澤

～新幹線を活かした地域づくりの取組みをみんなで進めていきましょう～

活かそう 九州新幹線西九州ルート



鉄道・運輸機構 武雄建設所開所式

4月22日(木)、九州新幹線西九州ルートの佐賀県区間を担当する鉄道・運輸機構武雄建設所(武雄町小楠)の開所式が行われました。

式には、九州新幹線建設局の高橋局長をはじめ、嬉野市中島副市長、樋渡市長など約30名が出席。代表して局長と市長が建設所の看板を設置されました。



先月広報でお知らせした鉄道・運輸機構の入札情報ホームページには、高架橋外詳細設計や袴野架道橋詳細設計などの発注見通しが掲載されています。今後も予算が確定次第、工事や設計等が発注されます。

新幹線用地設計等の 説明会を開催

鉄道・運輸機構と県土木事務所は、九州新幹線西九州ルート上にある用地等の設計のため、用地等を所有する人を対象に、用地立ち入りのための説明会を開催しています。



これまで武雄町内3地区、東川登町内2地区で開催されました。事業の進捗に合わせ、順次、他の対象地区でも説明会が開催されます。時期は未定ですが、今後工事に向けた説明会も開催されます。

問 営業部わたしたちの新幹線課
(23)9160



担当:富岡

狩猟免許予備講習及び狩猟免許試験

イノシシへの対応には、あみ・わな狩猟免許の取得をおすすめしています。

新規に免許を取得した人には、予備講習費用等の一部を助成します。

免許取得予備講習

試験を受験する人のための予備講習を猟友会の講師が行います。

- 受講料 6,000円
- 本代 2,000円

免許種別	日時	場所	申込期限
あみ猟 わな猟	7月3日(土) 9時～15時	武雄市文化会館 ☎(23)5165	6月22日(火)
第1種 第2種	7月10日(土) 9時～15時	佐賀県射撃研修センター ☎0952(62)8119	7月2日(金)

狩猟免許試験

午前 法令及び猟具に関する知識を問う試験(ペーパーテスト)があります。法令20題、猟具10題が出題されます。

午後 午前の試験に合格(70点以上)した人について、適性検査および実技試験等が行われます。

免許種別	日時	場所	申込期限
あみ猟 わな猟	7月7日(水) 9時30分～17時	武雄市文化会館 ☎(23)5165	6月22日(火)
あみ猟 わな猟 第1・2種	8月1日(日) 9時～17時	佐賀県射撃研修センター ☎0952(62)8119	7月16日(金)
あみ猟 わな猟	1月30日(日) 9時30分～17時	佐賀県射撃研修センター ☎0952(62)8119	1月5日(金)

問 武雄地区猟友会事務局 ☎(45)3353 担当:草場

農業委員会だより 農業者年金を受給されている方へ

現況届の提出お忘れなく

農業者年金を受給している人は、「現況届」を提出しなければなりません。

「現況届」の用紙は、農業者年金基金から受給者に郵送されています。提出されないと年金が支給停止になる場合があります。ご注意ください。

■提出期限 6月30日(水)

■申請に必要なもの

「現況届」の用紙 ※印鑑は必要ありません

■提出及び問合せ先

農業委員会事務局

☎(23)92245

農業委員会山内分室

☎(45)29009

農業委員会北方分室

☎(36)60263



担当:田中

農家の皆さんへ

問 営業部 農林商工課 ☎(23)93335

「春の農作業安全運動」実施中

佐賀県では6月30日(水)まで「春の農作業安全運動」に取り組んでいます。作業の手順を守り、農作業事故を未然に防ぎましょう。

【農業機械の作業】

- ・道路の路肩やほ場の出入口、傾斜地でのトラクターの転倒等に注意しましょう。
- ・トラクター等で道路を走行する場合には、反射板や低速者マークを取りつけ、後方から追突されないよう注意しましょう。

・作業を始める前には、農機員の取扱説明書の確認や整備点検、安全な運転操作を始める前には、農機員の取扱説明書の確認や整備点検、安全な運転操作

作に努めましょう。
機械の修理・点検や稲わら等を除去するとき等は、必ずエンジンを停止させましょう。

・機械に衣服などが巻き込まれないよう、作業に適した服装を着用しましょう。

【農業機械以外の作業】

- ・脚立やはしこ等を使って作業する場合は、落下や転倒をしないよう、足場に十分注意しましょう。

【農作業全般】

・適度な休憩をとり、ゆとりをもって作業しましょう。

損をしませんか水道料金

水道メーターを手エックしてみよう

漏水をしていないかを簡単に調べることができます。ご家庭の蛇口を全部閉めた状態で、水道メーターのパイロットが回転していれば、水道メーターから蛇口までのどこかで漏水している疑いがあります。そのままにしておく、水道料金が高くなりますので、**武雄市管工事協同組合** (☎2312201)へご連絡ください。組合加盟の指定工事店の事業者が伺います。

水道メーター



パイロット

問 水道部 水道課

☎(22)20074



担当:淵上



「じゃ口」
それは、一番身近な水分補給

健康のため水を飲もう!

体の中の水分が不足すると、熱中症、脳梗塞、心筋梗塞などさまざまな健康障害のリスクとなります。健康のため、こまめに水を飲みましょう。

主催:健康のため水を飲もう推進委員会 後援:厚生労働省
健康のため水を飲もう推進運動は、全国の水道事業者および各種団体・企業のサポートにより運営されています。

子どもたちの歯を守るために

武雄・杵島地区歯科医師会く地域保健委員会 野田 正純

がばい良い子の歯科教室

皆さんは6月4日が何の日か知っていますか？

そうです、むし歯予防デーです。そして、この後1週間が「歯の衛生週間」として、全国でいろいろな歯に関する催しが開催されます。

武雄・杵島地区歯科医師会では、平成20年度まで「良い歯のコンクール」を開催して、

きれいな歯をした子どもたちを表彰してきました。しかし、コンクール形式の催しが時代にそぐわなくなってきたため、何か新しい催しを開催しようというところで、昨年実験的に

西川登小学校で歯科健康教室を開催しました。

低学年には、パネルを使って歯の構造やむし歯の成り立

ち等をやさしく説明し、ブラッシングの仕方を中心に、むし歯にならないためにはどうしたらいいかというようなお話をしました。

高学年には、口腔内カメラを使って実際に子どもたちの口の中を見てもらって、歯は

もちろんのこと唇や舌がどのような働きをしているのかを

わかりやすく説明し、日頃なげなく物を食べたり飲んだりするのどだけ口の中の

器官が重要な働きをしているのかを理科の授業風にお話しました。

今年はその第2回目を、6月11日(金)14時から若木小学校で開催させていただくこと

になっていきます。

興味のある方は、どうぞご参観ください。



▲平成21年度歯科健康教室(西川登小学校)

市内中学校でフッ化物洗口が始まります

皆さん、10年前までは佐賀県は子どものおむし歯が多い県で有名だった事を憶えていますか。平成13年までの10年間、3歳児のおむし歯保有率は全国ワースト1を続けていました。ところが、これではいけないと、行政、学校、歯科医師会等の努力で幼稚園、小学校でのフッ化物洗口に取り組んだところ、平成21年度の12歳児のDMF指数(むし歯の経験指数)で、3歳児の時に全国ワースト1だった子どもたちが九州で一番良い成績を収めました。

永久歯は、6歳頃から生え始めて中学時代で生え揃います。フッ化物は特に生え揃ったばかりの永久歯に良く効きます。せっかく小学生で効果が出ているのに、中学校でフッ化物洗口をしなければ、中学生になつてからむし歯が増えだす可能性もありますので、中学校までぜひフッ化物洗口を続けたいものです。

武雄市ではこれまで山内中学校だけで実施されていましたが、今年度は、全校での実施を目指していきます。

子どもたちの歯を守るために、皆様のご協力とご理解をよろしくお願いいたします。



▲野田先生



堀内孝雄コンサート2010~2011 39th サンキュー! ツアー

7月9日(金) 18時30分開場 19時開演 文化会館大ホール
全席指定 6,000円 ※未就学児の方はご入場できません。

好評発売中!! 良いお席はお早めにお買い求めください。



8月7日(土) 文化会館大ホール
1回目 12時開場 12時30分開演
2回目 14時30分開場 15時開演
全席指定 2,500円

※3歳未満の方は膝上の鑑賞で無料です。
座席を使用される場合は有料となります。

ベンチャーズ ジャパン・ツアー2010



8月29日(日)

17時開演 (16時30分開場)
文化会館大ホール

全席指定 5,000円
※未就学児の方はご入場できません。

CableOneのデータ放送で旬の情報を流しています。



Orchestra Ensemble Kanazawa

オーケストラアンサンブル金沢

指揮：井上道義 ピアノ：広瀬悦子 ※高校生以下はそれぞれ半額
この演奏会は、競輪の補助を受けて開催します。

6月27日(日) 午前10時発売開始

9月25日(土)
19時開演(18時30分開場)
文化会館大ホール

入場料：S席(指定) 4,000円
A席(自由) 3,000円
B席(自由) 2,000円
当日はそれぞれ500円増

春風亭小朝独演会2010

8月22日(日)

15時開演(14時30分開場)
文化会館小ホール

全席指定 3,800円
※未就学児の方はご入場できません。

6月13日(日) 午前10時発売開始



お問合せ先 武雄市文化協会 電話080-1772-8555 / 0954-23-5166



おたんじょうおめでとう



西嶋	平川	大城	樋口	出口	東島	(北方町)	本多	山北	(山内町)	釘抜	(西川登町)	立石	山口	(東川登町)	松岡	(武内町)	西川	(若木町)	森	藤本	野田	稲吉	岡	(朝日町)	稲富	野田	笠木	(橘町)	片山	横田	黒川	御厨	中川内	中島	寺田	小原	(武雄町)		
基玖	悠雅	陽乃	暖季	あこ	大夢	藍騎	晃聖	晃成	優虎	莉央菜	圭人	千里馬	祐介	陽琉	太一	陸斗	颯矢斗	倅菜	隼哉斗	陸花	千花	夏帆	逞人	玲奈	心奈	莉央	雄太	一真											
(寛泰)	(英樹)	(浩幸)	(義人)	(徹)	(大樹)	(健司)	(昌輝)	(結城)	(公介)	(晋弘)	(正剛)	(武彦)	(勇治)	(正大)	(徹)	(健介)	(達裕)	(隆仁)	(康則)	(俊秀)	(博守)	(義行)	(健太)	(俊介)	(元氣)	(泰彦)	(政雄)	(和徳)											
淳子	由美	悠	千恵子	静佳	巴	亜美	ツヤ子	洋子	笑美子	明菜	律子	結	弘子	琴	あかり	めぐみ	美穂	直子	亜紀奈	典子	裕子	明美	香織	宏美	智美	真紀子	望	紗由里											
(西杵)	(北方)	(北方)	(高野)	(掛橋)	(焼米)	(大野)	(三間坂)	(小田志)	(宇土手)	(袴野)	(東梅野)	(下村)	(甘久)	(甘久)	(甘久)	(甘久)	(甘久)	(小野原)	(上野)	(鳴瀬)	(永島)	(宮野町)	(下西山)	(上西山)	(上西山)	(武雄)	(武雄)	(武雄)											

※9月14日受付分まで敬称略

おしらせ

～お詫び～
個別予防接種医療機関の
日時等の訂正

4月の赤ちゃん訪問、乳幼児相談・健診時等で配布しました、「平成22年度 個別予防接種医療機関一覧表」に誤りと追加がありましたので、訂正してお詫び申し上げます。

◇訂正内容

実施医療機関 毛利医院
(山内町三間坂45-3545)
の欄について、正しくは次のとおりです。

- 二種混合 要予約
- 日本脳炎 第1木曜日
14時～14時30分
- BCG 第2木曜日
14時～14時30分

◇追加内容

- 原医院
 - (武雄町武雄22-3366)
 - 日本脳炎 月～金曜日
14時～17時30分
- 問 ことども部 未来課
☎(23)9215

ポリオ予防接種 会場変更

6月9日(水)、医師会
検診センターで開催を予定
していましたがポリオ予防接
種の会場を北方保健センタ
ーに変更します。

問 ことども部 未来課
☎(23)9215

6月4日は 虫歯予防デー

健康で豊かに過ごすため
の基本は、毎日の食事をお
いしく食べること。そのた
めに大切な役割を果たして
いるのが歯の健康です。



◇ご家庭での ケアのポイント

①「食べたたら磨く」を習慣に
毎日のブラッシングは基
本です。特に就寝前は、必
ず磨くように心がけて。

②正しい食生活を
間食はなるべく糖分が少
ないものを！

③フッ化物洗口・塗布など
を上手に利用しましょう

現在市内保育園・幼稚園、
小学校、中学校でフッ化物洗
口を実施しています。

家族そろってお口の健康
を見直しましょう！

問 ことども部 未来課
☎(23)9215

障がい福祉サービス等の 利用料が軽減されました

低所得者世帯の障がい者
(児)が利用する福祉サ
ビスの費用及び補装具購入
等の費用が、4月から無料
になりました。

◇対象者 低所得者世帯(住
民税非課税世帯)で福祉サ
ービス等を利用される方

◇無料となるサービス
・障がい福祉サービス(居
宅サービス、通所サービス、
施設等入所など)の利用
・補装具の購入または修理
問 くらし部 福祉課
☎(23)9235

給付期限
7月2日(金)

地上デジタル 放送を見るためのチューナーの給付

総務省では、経済的な理由等で地デジ放送を見ることので
きない世帯に対して、簡易なチューナーを無償で給付します。

◇対象世帯 公的扶助世帯、市民税非課税の障がい者世帯、
社会福祉事業施設入居者

※詳しくはお問い合わせください

問 地上デジタルチューナー支援センター

☎0570(03)3840

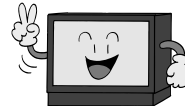

～一人で悩まないで ご相談ください～ 武雄市 女性総合相談

こころ、からだ、家族、DV、生き方の悩みなど女性相談員がお話しを
うかがいます。相談の秘密はお守りします。お気軽にお電話ください。

◆日時 毎週月・木曜日/9:00～16:00
(※第3月曜・祝日を除く)

専用ダイヤル

☎(27)7001(電話相談・面接相談)

【有料広告】

テレビ九州のケーブルインターネットはサービス UP♪UP♪

1 送れるメールの容量が増えました!!
最大14Mbまでのデータ送受信が可能! デジカメの画素数が増え写真など容量が
増え、データが送れなくて困っているというお客様のご要望にお答えし、送受信の
容量を拡大しました!!

2 ホームページスペースが増えました!!
ホームページスペースが15Mb→100Mbに!!
今後、弊社サーバーにてホームページを作成される方は必ずご連絡下さい!

♪ただ今NETキャンペーン中♪

* 初期費用22,050円が→7,000円! *

月額利用料	160メガコース(速度160M)	6,300円
	ブロードコース(速度12M)	4,200円
	ベーシックコース(速度4M)	3,600円
	ライトコース(速度128k)	2,000円

工事の予約・お問い合わせはお電話下さい

がん検診を受けましょう

子宮頸がん、乳がん検診は2年に1回の受診となります。後期高齢者医療被保険者証をお持ちの人、生活保護世帯、市民税非課税世帯の人は無料で受診できます。(要事前申請)

■対象者・料金

肺がん	40歳以上	200円	※痰の検査500円増
胃がん	40歳以上	900円	
子宮頸がん	20歳以上の女性	600円	
乳がん	40歳以上の女性	1000円	※定員は1日55名
大腸がん	40歳以上	500円	
前立腺がん	50歳以上の男性	600円	



■検診日・場所 ※日曜日はお休みです

6月3日(木)～8日(火)	北方保健センター
6月9日(水)～15日(火)	山内保健センター
6月16日(水)～22日(火)	武雄市文化会館
7月16日(木)	北方保健センター

注 6月17日(木)は、乳がん・子宮頸がん検診はありません。

■受付時間 8時30分～10時30分

■申込について

6/3～6/22受診分は、乳がん検診のみ予約が必要です。7/16受診分は、すべての検診について予約が必要です。7月16日(木)の検診は、6月23日(水)から予約を受付します。健康課へお申込ください。

無料クーポン券を配布します 女性特有のがん検診事業

- 対象者 平成22年4月1日現在で次の年齢の人
- ◇子宮頸がん検診 20・25・30・35・40歳の女性
- ◇乳がん検診 40・45・50・55・60歳の女性
- ※対象者へは、6月上旬に郵送します。

問 暮らし部 健康課 ☎(23)9135

中山間地域等直接支払交付金事業実施状況

- 耕作放棄地の発生防止、農村・農用地の持つ多面的機能の維持・増進のため、中山間地域等直接支払交付金事業に取り組みました。
- 平成21年度の実施状況の概要は次のとおりです。
- ◇協定数 36地区
- ◇対象面積 二百一十二万㎡
- ◇交付金額 三千七百五十万円

募集

学校夏季休業期間の放課後児童クラブ指導補助員の募集

- ◇業務内容 放課後児童クラブ指導員補助
- ◇募集人員 若干名
- ◇条件 子育て経験者、または

※詳しくは武雄市ホームページでご覧いただけます。
問 営業部 農林商工課
☎(23)9335

- 子育て支援に協力できる人
- ◇雇用期間 7月21日(水)から8月31日(火)まで
- ただし、日・祝日、8月13日から16日は開設しません。
- ◇就業時間 8時から18時までの5時間～8時間
- ◇賃金 時給820円
- ◇勤務場所 市内の小学校(武内小学校は除く)
- ◇申込方法 6月30日(水)までに市販の履歴書に記入して持参するか郵送(締切日の消印有効)してください。

職業訓練受講生募集

- 平成22年8月期の受講生を募集します。
- ◇応募資格 雇用保険受給資格者および求職者で40歳未満の人が対象
- ◇募集訓練科名 電気制御技術科(企業内実習1ヶ月含む)
- ◇定員 15人
- ◇申込期限 6月25日(金)
- ◇入所日 8月5日(木)
- ◇訓練期間 7ヶ月
- ◇訓練時間 9時30分～15時40分
- ◇申込先 最寄りの公共職業安定所
- ※職業訓練説明会を毎月実施しています

※面接試験あり
問 ことども部 未来課
☎(23)9214

問 独立行政法人雇用・能力開発機構佐賀センター
(ポリテクセンター佐賀)
JR伊賀屋駅前
☎0952(26)9516

【有料広告】



破産



相続遺言



債務整理

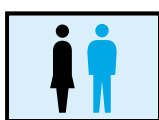

離婚

上記以外のご相談もOK! 法律相談のお問い合わせは

TEL.0954-20-1455 受付時間 AM9:00～PM5:30

ホームページ www.kuwahara-law.com



桑原法律事務所
KUWAHARA LAW OFFICE

- 佐賀県弁護士会 弁護士 桑原貴洋
- 佐賀県弁護士会 弁護士 杉山林太郎

〒843-0022 武雄市武雄町
大字武雄7179番地1

佐賀地方裁判所(武雄の裁判所)正面

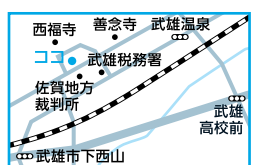

募集

父の日ふれあい食育教室
～お父さんと
手打ちうどんづくり～

- 6月20日は、家族のために一生懸命働いているお父さんに感謝する「父の日」です。この日にちなみ、お父さんと一緒に手打ちうどんをつくる「父の日ふれあい食育教室」を開催します。
- ◇内容 親子で手打ちうどんづくりとアウトドアゲーム
- ◇日時 6月19日(土) 9時30分～14時
- ◇場所 武雄温泉保養村
- ◇対象 父と小学生
- ◇募集人数 親子16組 (32名程度)
- ◇必要なもの 参加費 大人3000円、子供2000円、エプロン、三角巾、マイド、んぶり、マイはし、水筒
- ◇応募締切 6月11日(金)
- 問 子育て部 食育課 ☎(23)9217

七夕ふれあい食育教室
～お結び・キッチン～

独身のみなさんを対象とした食育教室を開催します。食生活の基本を学び、一緒に健康的な生活習慣を身につけましょう。

- ◇内容 食育講話、おむすびづくり(調理実習)、交流会
- ◇日時 7月3日(土) 15時30分～19時30分
- ◇場所 武雄市文化会館
- ◇対象 独身男性及び女性 20歳から40歳ぐらい
- ◇募集人数 男女各12名
- ◇必要なもの 参加費千円、エプロン、三角巾
- ◇応募締切 6月25日(金)
- 問 子育て部 食育課 ☎(23)9217



ファミリーサポート
協力会員講習会

市では、一時的な子どものお世話を有償で行うファミリーサポート事業を行っています。この事業で子育て

九州初開催



第5回 食育推進全国大会 さが食育フェスタ 2010

- 期間 6月12日(土)・13日(日)開催
- 会場 佐賀市文化会館・県総合体育館
- 大会テーマ 佐賀そう! だんらん ～食と「うつわ」のハーモニー～

さがの食育 総務 主催/内閣府・佐賀県
問 第5回食育推進全国大会in佐賀PR事務局 ☎0952(28)4720

てをサポートしていただける人(協力会員)のための講習会を次の日程で開催します。詳しくはファミリーサポートセンターまでお尋ねください。

- ◇日時 6月25日(金)、7月1日(木)、8日(木)、15日(木) 10時～12時
- ◇場所 武雄市文化会館
- ◇申込期限 6月18日(金)
- 問 武雄市ファミリーサポートセンター ☎(36)3737

韓国語講座

身近な国、韓国の言葉を学んでみませんか。今回は

2コースの講座を設けました。
①はじめよう韓国語講座
文字のつくりや読み方から学ぶコース
②旅先で使える韓国語講座
単語や簡単な日常会話を学ぶコース

- ◇日時 ①6月18日(金)～12月の第1・3金曜日②6月25日(金)～12月の第2・4金曜日どちらも19時～21時
- ◇場所 武雄市文化会館
- ◇受講料 20000円 (テキスト代含む)
- ◇定員 各15名(先着順)
- 問 中央公民館 ☎(23)5169

【有料広告】

Designing The Future
Cable One x KDDI

ケーブルプラス 電話

おうちで ケータイも使えます

【auまとめトーク】 ケーブルプラス電話を合む「au おうち電話」+「au ケータイ」のセットでおトクな料金サービス、好評受付中!

ケーブルプラス電話間
24時間通話料無料

☑ 電話番号そのままOK

☑ au 加入者は更におトク

おうちの電話代をもっと節約。さあ、節約しましょう。

株式会社 ケーブルワン 〒843-0023佐賀県武雄市武雄町昭和360
FAX:0954-92-3449 ホームページ http://www.cableplus.ne.jp

お問い合わせ **0954-23-7511**
CABLEPHONE:050-3432-9511

楼門朝市の出店者を募集しています

- 4年目を迎えた楼門朝市では、出店者を募集しています。「楼門バーガー」をはじめ、新鮮な野菜、海産物、花菓子、手作り小物などたくさんのお品々が販売されています。出店の概要は次のとおりです。
- ◇開催日時 毎週日曜日 7時30分～10時
- ◇場所 武雄温泉どおり
- ◇出店条件 毎週日曜日の出店に努力していただければ可也
- ※商品の内容によっては、出店をお断りする場合があります。詳しくは事務局へお問合せください。
- ◇出店に関する費用
 - ・道路使用許可申請手数料 24000円(警察への支払い)
 - ・出店者負担金 1回の出店毎に売上げの5%(自己申告)
- ◇申込方法 楼門朝市実行委員会事務局へ出店申込書、道路許可申請書を提出してください。

楼門朝市実行委員会事務局
武雄市役所農林商工課内
☎(23)93355



介護補助
委託事業職員募集
～緊急雇用創出基金事業～

市内特別養護老人ホームの委託事業職員を募集します。委託事業職員とは、市が事業を他の団体に委託し、その委託事業者が雇用する職員です。

- ◇仕事内容 介護補助
- 介護施設で働きながらヘルパーの資格を取得する。
- ◇雇用期間 採用日から平成23年3月31日
- ◇募集人員 10人
- ◇募集期限 6月30日(水)
- ◇応募先 ハローワーク武雄でお申込ください。

問 くらし部 健康課
☎(23)91355

イベント

平成23年
武雄市成人式

- ◇日時 平成23年1月3日(月) 受付10時・開式11時
- ◇場所 武雄市文化会館 大ホール
- ◇対象者 平成22年4月2日～平成23年4月1日生まれ



ミニ企画展「武雄と種痘」

痲瘡(天然痘)は、江戸時代特に恐れられた伝染病です。1796年、西洋で安全な牛痘種痘法が発見され、日本では佐賀藩が嘉永2年(1849年)にこれを試みたことから全国に広まりました。

武雄では、天保8年(1837年)、領主鍋島茂義(しげよし)のお抱え医師中村涼庵が、茂義の子、茂昌らに牛痘を接種したことが、牟

田悌一の『近古武雄史談』に記載されています。

今回は、涼庵が日本で初めて行ったと伝えられる牛痘種痘に焦点を当てた展示を行います。

- ◇日時 5月21日(金)～8月18日(水)9時～17時まで
- ※休館日 毎週月曜日(月曜日が祝日の場合は火曜日)・第3木曜日・6月1日(火)～5日(金)

◇場所 武雄市図書館・歴史資料館(観覧無料)
問 図書館・歴史資料館
☎(20)2222

『武雄市美術協会展』開催

武雄市美術協会では、絵画・工芸・書道・染織・写真の5部門で創作活動を行っています。

- 本展覧会では、1年間の集大成を展示・紹介します。
- ◇日時 6月19日(土)～7月4日(日) 9時～17時
- ◇場所 武雄市図書館・歴史資料館(観覧無料)
- 問 図書館・歴史資料館
☎(20)2222

【有料広告】

増員につき!!

看護職員募集

来年春、国道34号線沿いに新病院完成予定!!
パート看護師さんも同時に募集しています!

職種/正看護師・准看護師
時間/8:30~17:00、16:30~1:00、0:30~9:00 ※3交替
給与/初任給 191,000円~(大卒)
188,000円~
148,000円~(准看)
手当/地域手当(4ヶ月目より支給:40,000円)
経歴加算手当(正看)、夜勤手当、通勤手当他
待遇/各種保険完備 ☆詳細は面談にて
【応募】電話連絡後、履歴書ご郵送下さい。



社団法人巨樹の会 **新武雄病院** ☎0954-23-3111 (担当/松岡)
〒843-0024 武雄市武雄町大字富岡11083番地

Town Topics

まちの話題



4/28(水)

杉岳・白仁田地区 水道施設整備事業落成式

杉岳・白仁田地区水道施設整備事業落成式（白仁田区主催）が北方町白仁田公民館で行われました。白仁田区鳥越 末雄さんのあいさつ

市上水道の未普及地区解消のため、平成21年度の事業として着手し、白仁田地区内の各世帯への接続工事が完了しました。落成式には樋渡市長をはじめ、関係者約50名が参加しました。



4/28(水)

武雄ファイターズの皆さんが 白岩運動公園で清掃活動

市内の野球チーム「武雄ファイターズ」の皆さんによる白岩運動広場周辺の清掃作業が行われました。

同チームは昭和50年に発足し、平均年齢65歳以上で九州選抜野球大会等にも出場されています。

白岩運動広場で楽しくスポーツをしてほしいと年数回の奉仕活動や社会体育施設の維持管理にご協力いただいています。

4/29(木)

2010「四季の丘フェスタ」

inきたがた



四季の丘フェスタが北方町四季の丘公園で開催されました。

メインイベントの「がばいトロッコレース」には、62チームがエントリーし、総勢254人がレースに挑みました。

お昼には中学生ロックバンド「ヴィクトリー」が登場。多くの方がステージ前に集まり、中学生とは思えない素晴らしい演奏を楽しみました。



5/9(日)

第3回武雄川端祭り 全国三輪車レース

5人1チームで三輪車をバトンにして、5区間を武雄市の特産などを飲食しながらゴールするタイムレースです。今年は、しし鍋、レモングラスティー、黒尾のきゅうりが登場しました。レースを忘れ、武雄の物産に舌鼓をうつ人も。たくさんの参加者、応援のお客さんたちで賑わいました。

編集後記

仮装のまち武雄

先日、北方の四季の丘フェスタや川端祭り三輪車レースにおじゃましました。各イベント、年々仮装が豪華に…仮装したままの競技姿は圧巻です！来年も楽しみにしています。

市内は、他にもおしくらまんじゅう大会や武雄温泉春祭りなど仮装して参加できるイベントがたくさんあります。皆さんも今から衣装を揃えて、参加してみたいはいかがですか？



人の動き



総人口	51,436人
男	24,373人
女	27,063人
世帯数	17,111世帯

武雄町	16,134人(+122)
橘町	2,745人(-11)
朝日町	5,711人(-31)
若木町	1,930人(+10)
武内町	2,645人(-29)

東川登町	2,505人(-38)
西川登町	2,167人(-20)
山内町	9,397人(-44)
北方町	8,202人(-62)
()は平成21年4月末日との増減	



平成22年4月末日現在