

最強御船魂チーム

～大なわとび優勝・ギネス賞(81回)～

武雄

No.53
2010.JULY

7

武雄JCI杯 長なわとび大会

優勝・ギネス賞に
輝いたチーム

TAKEO JCI

ザ☆ハーモニーチーム

～8の字とび優勝～

サンディ カムズ アゲインチーム

～8の字とびギネス賞(3772回)～

社団法人武雄青年会議所主催「武雄JCI杯長なわとび大会」が、白岩体育館で開催されました。市内小学生総勢183人が出場し、チームみんなと力をあわせ長なわに挑戦しました。

10月1日 国勢調査を実施します

～5年に1度の調査にご協力をお願いします～

2010 国勢調査

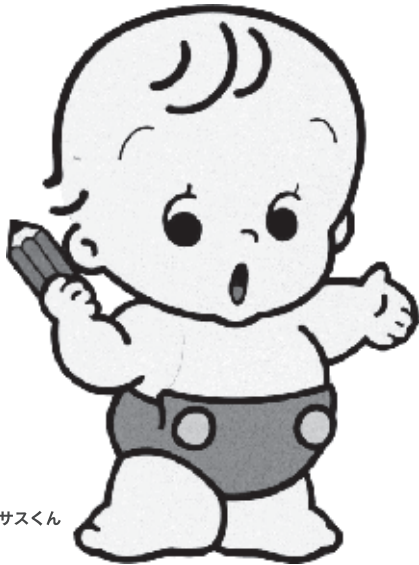

センサスクン

● 国勢調査とは？

日本に住んでいるすべての人・世帯を対象とする最も重要な国の統計調査です。

● どうやって調査するの？

調査員が各世帯に調査票を配布し、記入された後、調査員による回収、もしくは郵送で提出していただきます。

● 調査の結果はどうなるの？

- ・各種行政施策へ役立てられます。
高齢者福祉・子育て環境の充実、雇用対策、産業の振興など
- ・学術、教育機関等で利用されます。
将来人口の推計や人口分析等の学術研究、小中学校での教育資料など

問

武雄市国勢調査実施本部

(政策部秘書広報課内)

☎(23)9121



担当：末藤・馬渡

調査員のなりすましにご注意！

調査員による金銭の授受は行いません。
必ず身分証明書の確認をお願いします。

Contents ～目次～

国勢調査にご協力ください	…2	みんなのあんしん介護保険	…10
お結び課長を公募します・災害情報メール	…3	武雄の男女共同参画シリーズ	…11
住宅用太陽光発電システム設置に補助金	…3	カレンダー	…12～13
子育て・親育ち講座・国民年金免除申請の受付	…4	保健連絡協議会だより	…14
特定健診・後期高齢者健診を受けましょう	…5	九州新幹線西九州ルート	…15
保険証を郵送します	…5	中心市街地空き店舗出店者募集	…15
住宅用火災警報器・高齢者自主グループ支援	…6	武雄市文化協会・お誕生おめでとう	…16
セバストポール市と国際交流	…7	みんなのスポーツ	…17
平成21年度下半期の市の財政状況	…8	Information各種お知らせ	…18～23
がん撲滅推進講演会・たけお競輪	…9	まちの話題	…24

「お結び課」って…?

日本の生涯未婚率は、男性が16%、女性で7%と、この20年ほどで2~4倍に増えており、武雄市も例外ではありません。

これは、ご本人が結婚を望まないのではなく、多くの場合、ご本人が望んでも「出会いがない」ために、それが叶わないという状況にあるといわれています。

そこで、市では、こうした状況をもはや個人だけでは解決できない地域の課題として捉え、市内の独身男女の仲を取り持つ「縁結び」事業に取り組みます。



問 政策部 企画課
☎(23)9325

担当:山田

9月に設置する「お結び課」の課長を公募します。
「お結び課」では、市内の独身男女の仲を取り持つ「縁結び」事業を行います。
「お結び課長」には、豊かな社会経験や人生経験を活かして「縁結び」事業の中心になつていただきます。

- 雇用形態 非常勤嘱託員
- 任期 2年間(更新あり)
- 報酬 月額8万2200円
(縁結びの件数に応じ加算あり)
- 雇用時期 9月1日(水) (予定)
- 応募要件 豊かな社会経験や人生経験を持つ60歳以上の人
- 応募方法 電話で政策部企画課☎(23)9325へご連絡ください。
- 応募期限 7月30日(金)

「お結び課長」を公募します!

みなさまのご応募お待ちしております

住宅用太陽光発電システム設置に補助金

◆対象者・主な要件 次のいずれにも該当する人

- 市税等の滞納がない人
- 市内に所在する既存住宅及び新築住宅(店舗等の併用含む)に、住宅用太陽光発電システムを新たに設置し、そこに居住する人。
- 平成22年4月1日(木)以降に着工し、平成23年3月31日(木)までに工事を完了できる人。
- 平成21年度に本市の同じ補助金の交付を受けていない人。

◆補助金額 1kw当たり3万円(上限額は10万円)

◆申請受付 7月1日(木)からまちづくり部環境課で受け付けます。4月1日から6月30日までに設置工事に着手された人は、8月31日(火)までに申請をしてください。
7月1日以降に着工する人は、工事の前に申請をしてください。

問 まちづくり部 環境課
☎(23)9130

担当:前田

武雄市

災害情報メールを始めました

武雄市災害情報メール会員を募集します。登録したメールアドレスへ、市から災害情報を配信します。

登録方法

- ①「regist@bousai.city.takeo.lg.jp」へ空メールを送信します。または、QRコードを携帯電話で読み取り、空メールを送信します。
- ②「新規登録受信メール」が届いたら、登録ページURLにアクセスし「防災情報メールユーザー登録」画面から配信エリアを選び登録します。

災害に備えて

今すぐ登録を!

~簡単に登録できます~



武雄市防災情報登録用QRコード

携帯電話のメール受信にかかる通話料は自己負担となります。登録料、情報料は無料でご利用いただけます。

問 政策部 秘書広報課
☎(23)9121

担当:下村

子育てについてさまざまな分野を学べます

子育て・親育ち講座を開催します

現代の子どもたちが置かれている現状を知り、たいせつな命や子どもの心について考えてみませんか。

どなたでも参加できます。詳しくは、お問い合わせください。

日時	場所	内容・講師
7月23日(金) 19時30分～21時	武雄市文化会館	青少年の喫煙の現状・たばこと健康 佐賀県杵藤保健福祉事務所 ほか
8月 7日(土) 13時～15時	武雄市文化会館	子どもを暴力の当事者にしないために 佐賀県DV総合対策センター所長 原 健一さん
8月21日(土) 14時～15時30分	武雄市文化会館	たいせつな命 大隈レディースクリニック副院長 大隈良成さん
9月24日(金) 19時30分～21時	山内公民館	携帯電話・インターネットによる光と影 佐賀県警察本部
10月 8日(金) 19時30分～21時	山内公民館	虐待の現状と地域での関わり方 佐賀県杵藤保健福祉事務所 笠原かつ子さん
10月22日(金) 19時30分～21時	山内公民館	朝ごはんのひみつ 栄養士 畑瀬正子さん
11月 5日(金) 19時30分～21時	北方公民館	子どもの心を考える 佐賀女子短期大学 長森君代さん
11月26日(金) 19時30分～21時	北方公民館	コミュニケーションの力 心理カウンセラー 大屋興子さん
12月18日(土) 13時30分～15時30分	北方公民館	子どもの発達について LD・ADHD親の会「夢気球」代表 山内久仁子さん
1月22日(土) 13時30分～15時30分	山内農村環境改善センター	子育て講演会 元熊本県知事・長崎国際大学学長 潮谷義子さん



◇参加料 無料（託児も無料で行います。事前にお申込ください。） 問 子育て総合支援センター
◇参加申込 各開催日の1週間前までに支援センターへお申込ください。 ☎(36)3700 担当:草津

申請は原則として毎年度必要です

国民年金免除申請を受け付けます

所得が少ないなど、経済的な理由で国民年金保険料の納付が困難な人は、免除や若年者猶予の申請ができます。

詳しくは、お問い合わせください。

免除

申請者、配偶者及び世帯主の前年所得が一定額以下の場合、所得に応じて全額又は一部が免除されます。

失業された人

雇用保険の「資格者証」または「離職票」のコピーの添付が必要です。

天災や倒産、事業廃止された人

その事実を明らかにする書類の添付が必要です。

若年者猶予

30歳未満の方で、本人及び配偶者の前年所得が一定額以下の場合、10年間の納付の猶予ができます。

問 暮らし部 健康課 ☎(23)9135
山内支所 暮らし課 ☎(45)2906
北方支所 暮らし課 ☎(36)6020
日本年金機構 ☎(23)0123



担当:馬場
(健康課)

保険料を未納のままにしておく...

保険料を未納のまま放置すると、将来の老齢基礎年金や、いざというときの障害基礎年金、遺族基礎年金を受け取ることができない場合があります。必ず保険料を納めるか、納めることが困難な場合にはご相談ください。

医療機関で受診できます

特定健診・後期高齢者健診を受けましょう

特定健診

今年度これまで集団健診による特定健診を実施してきました。受診されていない人は、各医療機関でも個別に健診を受けることができます。ぜひ健診を受けましょう。

対象者

● 武雄市国民健康保険に加入している40～74歳の人

持ってくる物

特定健診受診券、受診票、国民健康保健被保険者証

※他の保険の人は、職場にお問い合わせください。

後期高齢者健診

各医療機関で個別に健診を受けることとなります。ぜひ健診を受けましょう。

対象者

● 後期高齢者医療に加入している人（介護認定を受けている人を除く）

持ってくる物

後期高齢者健診受診券、後期高齢者医療被保険者証

◇医療機関

石橋リハビリテーション病院、太田小児科内科医院、小野医院、貝原医院、古賀内科医院、こばやしクリニック、篠田整形外科、たけお内科医院、田中内科医院、つちはし医院、中川内医院、中島医院、榑崎内科、まつお内科・眼科、持田病院、大野病院、藤瀬医院、佛坂医院、毛利医院、竜門堂医院、ニコークリニック、まつもと内科・胃腸科クリニック、山田内科医院、新武雄病院

◇自己負担

40～74歳の人 1000円

75歳以上の人 無料

◇受診期限 平成23年2月28日(月)

問 くらし部 健康課
☎(23)9135



担当:中島

保険証を郵送します

国民健康保険被保険者証・後期高齢者医療被保険者証を更新します

現在お持ちの国民健康保険被保険者証・後期高齢者医療被保険者証は、平成22年8月1日で更新になります。新しい保険証を7月下旬に簡易書留郵便で送付します。

70歳から74歳までの人がお持ちの高齢受給者証も同時に更新します。

高齢受給者証・

後期高齢者医療被保険者証をお持ちの皆さまへ

～医療費負担割合のしくみ～

保険証に記載される医療機関窓口での負担割合は、所得に応じて『1割(一般)』または『3割(現役並み所得者)』となります。この負担割合は、毎年「8月1日」を基準として前年の所得を基に判定しています。

問 くらし部 健康課

☎(23)9135

山内支所 くらし課

☎(45)29006

北方支所 くらし課

☎(36)60200

佐賀県後期高齢者医療広域連合

☎0952(64)8476



担当:飯田 (健康課)



火災から家族と住まいを守るため

住宅用火災警報器の早期設置を！

住宅用火災警報器は、火災時の逃げ遅れ防止や、被害の軽減に役立つ機器で、火災の早期発見事例も全国から数多く報告されています。火災から大切な生命と財産を守るためにも早期設置をお願いします。

●義務化の時期

平成23年5月31日まで

●設置場所

・寝室（普段就寝に使われている全ての部屋）

・階段（寝室がある階への階段）など

平成23年5月31日までに設置しましょう



○取り付け位置



問

政策部 総務課

☎(23)9315

武雄消防署 消防課

☎(23)2151

※設置場所についての詳細は、消防署へお尋ねください。



担当:山北 (総務課)

楽しく健康的な生活のために

高齢者自主グループの 新規立ち上げを支援します

市内でリズムダンス、太極拳、絵画、楽器演奏等健康づくりや生きがいづくりにつながるグループ活動を今年度新規に立ち上げる高齢者グループに活動資金を補助します。
定例的に活動をおこない閉じこもり予防や介護予防に努め、いきいきとした生活を送りましょう。

●対象団体

構成人員の3分の2以上が65歳以上の人で、市内に居住し活動する自主グループ

●補助内容

団体活動支援

(講師謝礼・材料費・会場借用料)

●対象団体数

5団体

●補助金

一団体年間3万円

●募集期限

9月30日(木)

●申請受付

くらし部健康課へご相談ください。



▲昨年の活動の様子です

問

くらし部 健康課

☎(23)9135



担当:伊藤

国際交流

文化や歴史を再確認 広い世界を知る

昭和60年に武雄市(当時山内町)とセバストポール市の国際姉妹都市の締結がなされて以来、住民一体となった文化交流を続けています。

文化や歴史等を体感することで異文化とコミュニケーションを図り、国際的な視野に立つ人材の育成を目的に行われています。

◆主催 やまうちワールドフレンズ協議会

◆日程 平成22年4月2日～4月12日(11日間)

◆訪問団 アメリカ合衆国セバストポール市から23名(中高生18名・大人5名)

武雄へようこそ!

~Our Friends from Sebastopol~



4月2日(金)から12日(日)までの11日間、アメリカ・カリフォルニア州セバストポール市の訪問団23名が市内23の家庭にホームステイしました。

昨年は、武雄市から訪問団32名がセバストポール市を訪れ、今回1年ぶりの再会に喜び合う場面もありました。また、歓迎会や市内のデイサービスセンターの訪問等では、交流を通じて文化の違いやコミュニケーションの楽しさを実感できました。



担当:泉

問 政策部 企画課 ☎(23)9217

ホストファミリーの感想

- 原爆資料館で涙を流しながら、話をよく聞いていました。
- おばあちゃんが日本語で話している時も笑顔でうなずいていてくれました。
- 国や言葉が違って笑ったり、感動したり、お互い通じ合うことができました。
- 最初はお互い緊張していましたが、次第に打ち解けてよかったです。
- 箸の使い方が上手で驚きました。
- 進んでお手伝いしてくれてうれしかったです。



▲歓迎会でダンスの披露



△デイサービスセンターを訪問



△中学校を訪問して習字にチャレンジ

今回のこの交流でご協力いただいた、たくさんの皆さまに心より感謝申し上げます。

また、セバストポール市との交流も25周年を迎え、今後も多くの市民の皆さんと一緒に国際交流ができることを祈っています。

やまうちワールドフレンズ協議会
会長 福田 昭子

平成21年度下半期の市の財政状況

武雄市では、市の財政がどのように運用されているかを知らせするため、財政状況の公表を年に2回行っています。平成21年度下半期の財政状況（平成22年3月31日現在）は次のとおりです。平成21年度決算の財政状況については22年12月号（予定）でお知らせします。

◎歳入歳出予算の執行状況

○一般会計…住民に広く行う福祉や教育、消防、道路整備など、市の基本的な行政運営を行う会計のことです。

会計名	予算額	収入済額	執行率	支出済額	執行率
一般会計	246億538万円	212億8251万円	86.5%	208億7131万	84.8%

平成21年度一般会計最終予算額は、地域経済施策や病院事業の清算に要する経費などを計上した結果、246億538万円、前年度同期に比べ14%の増となりました。予算に計上された事務事業については、計画的、効果的に執行しています。

	みなさんの市税負担	使われている市の予算
一人当たり	9万2081円	40万5284円
一世帯当たり	27万8171円	122万4339円

(人口) 5万1498人 (世帯) 1万7047世帯

○特別会計…特別な事業や料金収入などにより特定の事業を行う会計のことで、一般会計とは別に設けられています。

会計名	予算額	収入済額	執行率	支出済額	執行率
国民健康保険	59億8896万円	47億698万円	78.6%	55億2173万円	92.2%
老人保健	599万円	555万円	92.6%	527万円	87.9%
後期高齢者医療	5億2130万円	4億8315万円	92.7%	4億6511万円	89.2%
農業集落排水事業	6億7744万円	1億312万円	15.2%	6億5440万円	96.6%
公共下水道事業	3億4318万円	1億1467万円	33.4%	1億9422万円	58.9%
戸別浄化槽事業	1億5222万円	1446万円	9.5%	1億1137万円	73.2%
土地区画整理事業	10億1297万円	5億6082万円	55.4%	7億2908万円	72.0%
競輪事業	135億3202万円	127億1266万円	93.9%	128億1882万円	94.7%
給湯事業	2083万円	2066万円	99.2%	1581万円	75.9%

※3月末で会計年度は終了しますが、出納整理期間(4月～5月末)に収入と支出の整理を行います。

○企業会計…特定の事業を行う会計のうち、地方公営企業法の適用を受けて独立採算を行う会計のことです。

		予算額	収入・支出済額	執行率
上水道事業	収益的収入	13億6609万円	13億7605万円	100.7%
	収益的支出	12億7925万円	12億2270万円	95.6%
	資本的収入	2億1946万円	2億1177万円	96.5%
	資本的支出	13億8160万円	13億7095万円	99.2%
工業用水道事業	収益的収入	6442万円	6442万円	100.0%
	収益的支出	4842万円	4535万円	93.7%
	資本的収入	1530万円	1530万円	100.0%
	資本的支出	5532万円	5532万円	100.0%
病院事業	収益的収入	18億7013万円	18億9173万円	101.2%
	収益的支出	23億7903万円	26億1379万円	109.9%
	資本的収入	5億3963万円	5億3963万円	100.0%
	資本的支出	3億3561万円	3億3426万円	99.6%

※平成22年1月31日現在



◎主な財産の取得、処分状況

土地の取得	新産業集積エリア 史跡おつぼ山神籠石
土地の処分	新病院用地 法定外公共物 新病院学校等用地 法定外公共物 新幹線用地
備品の取得	公用車、新会計システム、消防小型動力ポンプ積載車、生活保護システム 他

◎市債残高（一般会計）

215億5666万円

市債とは、道路や公園、小中学校などの公共施設を整備するための借入金で、施設を使う将来世代にも公平に負担してもらうためのものです。本市では、市債の計画的な返済や新たな借り入れの抑制に努めており、市債残高は毎年着実に減少しています。



担当:小松

問 政策部 財政課
☎(23)9320

がん予防日本一のまちを目指そう！

がん撲滅推進講演会 7月4日(日)開催

昨年11月にがん撲滅推進市民大会を開催し、市民一体となつてがん予防に取り組むことを宣言しました。今年も武雄市ではがん撲滅に取り組みます。

テレビでも話題の！
中川恵一先生



中川恵一先生は「世界一受けたい授業」(日本テレビ系列)に出演されたり、毎日新聞連載「Dr中川のがんを知る」を執筆されるなど、各メディアで広く活躍されています。厚生労働省がん対策推進協議会委員を務められる、がん緩和ケア診療の第一人者です。

日時 7月4日(日) 13時～16時 開会 13:30
場所 北方公民館 文化ホール
がん撲滅推進講演会

- 市民からのメッセージ・・・13:50～
テーマ 『働き盛りを“がん”から守ろう』
発表者 古川 登さん(武雄町) 渡邊浩人さん(橘町)
江島由里子さん(山内中学校) 山口莉奈さん(武雄北中学校)
- 講演『がんのひみつ』・・・14:40～
講師 東京大学医学部附属病院
緩和ケア診療部長(放射線科准教授) 中川 恵一 先生



問 暮らし部 健康課
☎(23)9135

7月5日(月)・6日(火)・7日(水)開催 たけお競輪

佐賀新聞社杯 たけお競輪場へ行こう！
「日本名輪会カップ 第12回井上茂徳杯」

史上初となる特別競輪全冠制覇(グランドスラム)を成し遂げた井上茂徳氏の功績を称え開催します。

主力出場選手

高木 隆弘(神奈川)、三宅 達也(岡山)、菅原 晃(大分)

地元(佐賀)選手

120%の気合で走りますので、応援よろしくお願いします！

佐々木 昭彦(武雄)、三棚 智清(山内)
山口 貴弘(伊万里)、藤野 孝彦(多久)

イベント&ファンサービス

3日間共通

- ラッキーカード先着500名様へ配布
抽選で50名様にオリジナル賞品(1日目扇子、2日目クオカード、3日目キヤップ)をプレゼント
- 井上茂徳氏&きどゆういち氏
予想会&車券プレゼント
- 車券購入券等が当たる未確定車券
抽選会(先着50回)

5日(月)

○ 日本名輪会&地元選手によるトークショー・記念撮影・サイン会

6日(火)

○ 鬼脚美脚コンテスト
固定ローラーにセットした自転車ですピードを競い合います。
規定速度達成者にはオリジナル賞品プレゼント！

7日(水)

○ 鬼脚美脚コンテスト
○ ネオ屋台の100円均一
○ 簡易健康相談コーナー(無料)
問診、身長、体重、体脂肪率、血圧測定等の簡易健康相談

問 営業部 競輪事業所

☎(23)2701



担当: 蒲地





① 認定申請をしましょう

本庁健康課、山内支所くらし課または北方支所くらし課の窓口に「要介護認定」の申請をします。申請は、本人のほか家族でもできます。

《 申請に必要なもの 》

- ◆ 要介護・要支援 認定申請書（市の窓口にあります）
- ◆ 介護保険被保険者証（65歳になった月に交付されます）
- ◆ 主治医意見書（主治医に心身の状況についての意見書を作成してもらいます）
- ◆ 第2号被保険者（40歳～64歳の人）は、加入している医療保険の被保険者証

本人や家族が申請に行くことが出来ないときには、地域包括支援センターや居宅介護支援事業者、介護保険施設などに代行してもらうこともできますので、くらし部健康課、山内支所くらし課または北方支所くらし課にお尋ねください。

② 認定調査が行われます

■訪問調査 調査員（介護保険事務所職員等）が自宅や施設等を訪問して、心身の状態や日中の生活、家族・居住環境などについて本人や家族等から、聞き取り調査を行います。

③ 審査・判定されます

■一次判定 訪問調査の結果や主治医の意見書に基づき、一次判定を行います。



■二次判定 一次判定や主治医の意見書などをもとに、保健、医療、福祉の専門家による介護認定審査会で審査します。

④ 結果が通知されます

結果が記載された認定結果通知書と介護保険被保険者証が届きます。それぞれ記載されている内容を確認しましょう

要介護1～5 介護保険のサービスによって、生活機能の維持・改善を図ることが適切な人など

要支援1・2 介護保険の対象者で、要介護状態が軽く、生活機能が改善する可能性の高い人など

非該当 介護保険の対象者にはなりません、市が行う介護予防事業を利用できます

判定の要介護状態区分に応じ、各種サービスが利用できます。

問 杵藤地区広域市町村圏組合

介護保険事務所

☎0954-69-8222

（市外局番からダイヤルしてください）

くらし部 健康課

☎23-9135

○介護保険事務所のホームページ

<http://www.kitou-web.jp/kaigo/> 担当:河北



介護保険のサービスを利用するためには、まず要介護認定を受けましょう。要介護認定とは、どれくらいの介護サービスが必要なのかを判断するための審査です。

介護サービスを利用するには
要介護認定の申請が必要です



介護保険説明会にご参加ください

7・8月で65歳になれる人を対象に制度説明会を開催します。対象以外の人でもお気軽にご参加ください。

7月8日(木) 10時～ 山内保健センター
7月21日(水) 10時～ 武雄市役所1階会議室
7月28日(水) 10時～ 北方支所第1会議室

7月(2期)の介護保険料納付期限

納付書払いの納期限 8月2日(月)
口座振替の口座引落日 7月30日(金)

お忘れのないようお願いします。口座振替の方は残高不足にならないようご注意ください。

デートDVって何？

～かけがえのないあなたの心と体を大切にするために～

暴力を使って相手を思い通りにする（支配する）ことをDV（ドメスティック・バイオレンス）といいます。若者の間でも、このDVが多くなってきており、「デートDV」と呼ばれています。

どちらも相手を思い通りに動かしたり、相手の人格や意見を尊重しないで、自分の考えや価値観を一方的に押しつけるといった

「力と支配の関係」が根底にあります。暴力の種類は次のようなものがあります。



お金の暴力

お金を返さない

など

避妊に協力しない
強要する など

体への暴力

なくる
蹴る・叩く
物を投げる など

バカにする
おどす 無視
メールチェック
束縛 など

他の友達の
アドレスを消された。
他の友達と遊べない。



もし、被害を相談されたら…
もし、知り合いが暴力をふるっていたら…
もし、あなたが被害にあったら…

ひとりで悩まないで
相談してください。
名前を言う必要はありません。
相談の秘密は守られます。

性的暴力



心への暴力

県内の主な相談窓口

- 配偶者暴力相談支援センター① ☎ 0952-26-1212
開設日 月～金／8:30～17:00 土・日・祝日／休
- 配偶者暴力相談支援センター② ☎ 0952-26-0018
開設日 火～土／9:00～21:00 日・祝日／9:00～16:30
月／休（月祝日の場合はその翌日）
- 武雄市女性総合相談 ☎ 0954-27-7001
開設日 月・木／9:00～16:00（第3月曜・祝日を除く）
- レディーステレフォン県警本部 ☎ 0952-28-4187
- 法務局 女性の人権ホットライン ☎ 0570-070-810
- 法務局 子ども人権110番 ☎ 0120-007-110
- 女性が元気になれるセンター ☎ 0954-36-5354
開設日 火・木・金 10:00～15:00（ひとひとネット武雄）

講演会のお知らせ

「子どもを暴力の当事者にしないために」

◇日時 8月7日（土）

◇場所 武雄市文化会館
詳細はP4をご覧ください。



問 政策部 男女参画課
☎ (23)9141 担当:元澤

7月のカレンダー

平成22年(2010年)

【毎週開催する相談・子育てイベント】

- ☎ ゆうゆうゆう ☎ あいあい ☎ あっぷっぷ ☎ どようばんこ
- ☎ 消費生活相談 ☎ こころからの健康相談 ☎ 栄養相談 ☎ 女性総合相談

日	月	火	水	木	金	土
				1 消費 女性 女性 特設人権相談 特設例会	2 消費 女性 女性 こころの相談 赤ちゃんひろば ポリト くすっくひろば	3 消費 女性 女性 「ソフトボーイ」上映会
4 消費 女性 女性 西親学級 第31回佐賀県おかあさん コミュニケーション がん撲滅推進講演会	5 消費 女性 女性 囲碁例会	6 消費 女性 女性 1歳6カ月児健診 歯科相談 法律相談	7 消費 女性 女性 絵本の読み聞かせ 吟詠教室	8 消費 女性 女性 糖尿病予防相談 1歳6カ月児健診・歯科相談 弁護士例会	9 消費 女性 女性 乳幼児相談 リフレッシュ講座 にしっくひろば 堀内孝雄コンサート	10 消費 女性 女性 ふれあいの日 パラスポルコンサート ピクニック発表会
11 消費 女性 女性 第22回参議院議員選挙	12 消費 女性 女性 民謡教室 謡曲教室	13 消費 女性 女性 4カ月児健診 行政相談	14 消費 女性 女性 ポリト 身体障がい者相談	15 消費 女性 女性 1歳6カ月児健診 歯科相談 将棋例会	16 消費 女性 女性 がん検診 赤ちゃんひろば 法律相談	17 消費 女性 女性 さまざまな命の物語 野田かつひこコンサート
18 消費 女性 女性 海の日	19 消費 女性 女性 乳幼児相談 サンサンひろば	20 消費 女性 女性 ふれあいらんど 吟詠教室	21 消費 女性 女性 4カ月児健診 行政相談	22 消費 女性 女性 糖尿病予防相談 子育て応援クッキング 弁護士例会	23 消費 女性 女性 おほしさまひろば	24 消費 女性 女性 子育ていろいろ相談の日 大江裕歌謡スターズ
25 消費 女性 女性 第36回佐賀県 西部地区高校演劇祭	26 消費 女性 女性 ダンス教室 民謡教室 謡曲教室	27 消費 女性 女性	28 消費 女性 女性 二種混合 将棋例会	29 消費 女性 女性 二種混合 将棋例会	30 消費 女性 女性	31 消費 女性 女性 第36回 童謡・唱歌を歌う会
8/1 消費 女性 女性 囲碁例会	2 消費 女性 女性 二種混合 法律相談	3 消費 女性 女性 二種混合 読み聞かせ 吟詠教室	4 消費 女性 女性 二種混合 読み聞かせ 吟詠教室	5 消費 女性 女性 二種混合 赤ちゃんひろば 将棋例会	6 消費 女性 女性 こころの相談 特設人権相談 行政相談	7 消費 女性 女性 レニグランド国立舞台サークス

みんなの健康 くらし部健康課 Tel 23-9135

こころからたの健康相談

山内保健センター 5・12・26日 受付 9:30～11:30
 北乃保健センター 毎週木曜日 受付 9:30～11:30

栄養相談

山内保健センター 毎週水曜日 受付 9:30～11:30

糖尿病予防相談

北乃保健センター 8・22日 受付 9:30～11:30

がん検診

北乃保健センター 16日 受付 8:30～10:30

こころの相談

武雄市文化会館 2日 受付 9:30～11:30

がん撲滅推進講演会

武雄市文化会館 4日 13:00～16:00

子どもの健康 こども部未来課 Tel 23-9215

母子手帳交付

武雄市役所 平日(土日祝祭日除く) 受付 8:30～17:00

乳幼児相談

山内保健センター 9日 受付 13:30～14:00
 北乃保健センター 20日 受付 13:30～14:00

4カ月児健診 (平成22年3月生まれ)

山内保健センター 13日 受付 13:30～13:45
 北乃保健センター 28日 受付 13:30～13:45

1歳6カ月児健診 (平成20年11月～12月生まれ)

医師会検診センター 8日 受付 13:30～13:45
 山内保健センター 6日 受付 13:30～13:45
 北乃保健センター 15日 受付 13:30～13:45

歯科相談(フッ素塗布を希望するお子さん)

医師会検診センター 8日 受付 13:40～13:50
 山内保健センター 6日 受付 13:40～13:50
 北乃保健センター 15日 受付 13:40～13:50

ポリオ (生後3カ月～9ヶ月未満)

医師会検診センター 14日 受付 13:45～14:15
 山内保健センター 2日 受付 13:45～14:15

二種混合

北乃保健センター 29日 受付 13:45～14:15

両親学級

北乃保健センター 4日 受付 13:15～13:30

いそいそ

民謡教室・謡曲教室 12・26日 10:00～
 房鼓教室 7・21日 10:00～
 将棋 毎週木曜 10:00～
 囲碁 毎週月火・水金(例休5日) 9:30～

イベント

童謡・唱歌を歌う会 31日 13:30～15:00
 山内公民館

こそだて 子育て総合支援センター Tel 36-3700

赤ちゃんひろば

子育て総合支援センター 16日 10:00～12:00
 文化会館 2日 10:00～12:00

ふれあいランド

子育て総合支援センター 21日 10:00～12:00

あいあい

市役所きつすステーション 毎週火曜日 10:30～14:30
 毎週木曜日 10:00～12:00

サンサンひろば

朝日公民館 20日 10:30～14:30

くすくすひろば

若木公民館 2日 10:00～12:00

にしっこひろば

西川登公民館 9日 10:00～12:00

おほしさまひろば

橋公民館 23日 10:00～12:00

絵本の読み聞かせ

子育て総合支援センター 7日 10:30～11:00

あつぱんぱん

山内保健センター 毎週火曜・金曜日 10:00～12:00

ゆらゆらゆら

子育て総合支援センター 毎週火曜・土曜日 10:00～12:00

ふれあいの日

子育て総合支援センター 10日 10:00～12:00

子育て総合支援センター

子育て総合支援センター 24日 11:00～15:00

どようぶんこ

山内公民館 3・10・24・34日 9:00～17:00

ダンス教室

子育て総合支援センター 26日 10:00～12:00

リトルツツコ講座

子育て総合支援センター 9日 10:30～11:30

子育て応援クッキング

子育て総合支援センター 22日 10:00～13:00

ぶんか

武雄市文化会館 Tel 23-5165

第31回佐賀県おかあさんコーラスフェスティバル

武雄市文化会館大ホール 4日 14:00～16:00

堀内孝雄コンサート2010～2011 39thサントリーコンサート

武雄市文化会館大ホール 9日 15:30～17:30

大江祐歌謡ステージ

武雄市文化会館大ホール 24日 12:30～15:30

「ソルトボーイ」上映会

武雄市文化会館小ホール 3日 10:30～14:00 ②14:00～③19:00～

パサリカルコンサート ピアノ発表会

武雄市文化会館小ホール 10日 9:30～17:00

そうだん 政策部総務課 Tel 23-9315

消費生活相談

北乃支所 2階会議室 平日(祝日を除く) 9:00～16:30

女性総合相談

※Tel 27-1001へお尋ねください。 毎週日・本第3月曜・祝日を除く 9:00～16:00

法律相談 (Tel 23-9315へ要事前予約)

市役所 1階相談室 6日(5名まで) 13:05～15:35
 市役所 1階相談室 16日(7名まで) 9:45～14:40

行政相談

山内支所市民相談室 13日 9:00～12:00
 市役所 1階相談室 28日 9:00～12:00

身体障がい者相談

市役所 1階相談室 14日 10:00～15:00

特設人権相談

山内公民館和室 1日 10:00～15:00

弁護士相談 (Tel 36-5505へ要事前予約)

北乃支所 3階 3-3会議室 8日 13:00～16:00

弁護士相談 (Tel 45-2366へ要事前予約)

社会福祉協議会山内支所相談室 22日 13:00～16:00

【武雄地区休日急患センター・小児時間外診療センター当番表】

武雄地区休日急患センター (9:00～17:00)	小児時間外診療センター (19:00～21:00)
3日(土)	吉村 隆宏
4日(日)	七田 謙一 (小児科)
10日(土)	佐賀大学小児科医
11日(日)	田中 俊彦
17日(土)	井上 英介
18日(日)	東 義規 榎野 光俊
19日(祝)	高原 和秀 古賀 達彦 (小児科)
24日(土)	佛坂 芳孝
25日(日)	山田 洋輔
31日(土)	太田 光博 (小児科)

※当番の医師は変更になることがあります。電話等でご確認ください。
 (医師会検診センター：電話 22-5599)

たけのこ競争輪 7月の開催予定

◇本場開催

日本橋安カヅ井上競艇(FI) 5・6・7日
 ケーソールラッパ賞(FII) 13・14・15日

◇場外競艇

寛仁親王牌(GA) 1～4日
 京玉蘭記念(GA) 19～22日
 別府(FI) 20～22日
 川崎記念(GIII) 23～26日
 豊橋記念 29～8月1日



応急手当を身につけよう

武雄消防署 救急係

夏になり、暑い季節がやってきます。水泳・花火と楽しい季節ですが、それに伴って事故も起きやすくなります。身近で起こる事故に備えて、応急手当の基本を覚えておきましょう。

熱中症

症状

- ・手足の痛み及び筋肉が硬直する。
- ・体がだるい、気分が悪い、頭痛やめまいが生じてくる。

見逃してはいけない症状

- ・意味不明の言動、もろもろ状態、うわごと。
- ・飲水できない。
- ・皮膚が赤く乾燥して触ると熱い。(発汗停止)

手当

- ・浅くて速い呼吸。
- ・意識がない、反応がない。全身けいれん。
- ・風通しのよい日陰や冷房が効いている室内に移動しましょう。
- ・涼しい場所に移動したら、体温を下げるために衣服を脱がせうちわや扇風機で風をあてましょう。
- ・氷水などが準備できれば、首、脇の下、太ももの付け根などを冷やしましょう。



熱中症のポイント

- ・発汗により脱水症状になり、水分だけでなく塩分も失われているので、スポーツドリンク及び塩分摂取が重要です。
- ・意識状態まで悪くなっていたらすぐに医療機関に運ぶか**119**番通報を行ないましょう。



担当:白川

やけど

手当

- ・やけどは、すぐに水で冷やすことが重要です。冷やすと、痛みが軽くなるだけでなく、やけどが悪化することを防ぐこともできます。
- ・靴下など衣類を着ている場合は、衣類ごと冷やしましょう。
- ・通常、日焼け(赤くなっているだけ)のみは、やけどとして治療の対象にはなりません。

やけどのポイント

- ・長過ぎる冷却や氷片の直接接触はかえって組織の損傷を強めてしまいます。
- ・水疱がある時は破れないように冷却します。
- ・大きなやけどの場合は、冷却後に乾いた毛布などで覆い、体温の低下を防ぎます。



担当:池田

武雄消防署では、応急手当講習の申し込みを随時受付けています。武雄消防署までご連絡ください。

応急手当講習会を開催しませんか？



5月に武雄高校で開催された応急手当講習会。消防署から5名、女性消防団から2名が参加し、応急手当の基本やAEDについての説明、実践的講習を行いました。

☎ 武雄消防署 救急係 ☎ (23)2151

～新幹線を活かした地域づくりの取組みをみんなで進めていきましょう～

活かそう 九州新幹線西九州ルート



新幹線活用 プロジェクト総会

5月27日(木)武雄市役所で、平成22年度武雄市九州新幹線活用プロジェクト総会が開催されました。

総会には、約50名が出席し、今年度の事業計画、予算等を協議しました。

主な事業

今年度の主な取り組みは、次のとおりです。

- ・のぼり旗や看板設置による市民一体となった新幹線機運アップ
- ・新幹線関係のシンポジウムへの参加
- ・地元産品のPR
- ・JR等への要望など



講演「チャンスを活かす」

総会では、まちづくり・人材育成アドバイザーとして九州各地のまちづくりに関わった経験をもつ、中尾雅幸さんが講演されました。「チャンスのものに仕方」と題して、「隣の人の幸せを考えていくことで皆が幸せになり、チャンスが巡ってくる」、「各団体で取り組んだことの自慢大会を開くことが、街の活性化につながる」と力説されました。中尾さんは、本年4月から武雄市職員として勤務されています。



問 営業部わたしたちの新幹線課
(23)9160



担当:松尾

中心市街地空き店舗出店者を募集

市では、中心市街地活性化のため、空き店舗を活用し出店していただく人への支援を行っています。

●募集件数 1件程度

●応募資格 18歳以上(法人の場合は代表者の年齢)で中心市街地の商店街で出店したいという意欲がある人。

※事業を開始する区域の商店会・振興組合等に出店が認められることが必要です。

●場所 温泉どおり、松原どおり、宮野町どおり

●応募締切 9月30日(木)

申込みに応じて随時審査を実施し、選定します。助成額が規定の金額に達し次第募集は終了となります。

●申込方法 申込用紙と出店計画書をご提出ください。

※詳しくはお問合せください。

●支援等 店舗を開店する際の店舗改装費の2/3を補助します。(補助金上限100万円)

問 営業部 農林商工課
(23)9335

「農業をやってみようセミナー」



施設園芸などの「農業」に取り組みたいとお考えの皆さんに、農業の現状や栽培方法などを説明し、現地視察

や就農個別相談を行います。

参加申込書は、市役所、山内支所、北方支所、武雄営農事業所、市内JA各支所及び各町公民館にあります。

●日時 8月8日(日) 8時30分～

●場所 武雄市役所1階会議室

●申込期限 7月26日(日)

問 営業部 農林商工課
(23)9335 担当:岡本

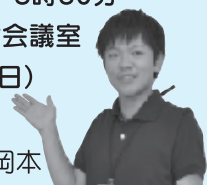

好評発売中!! 良い席はお買い求めください。



8月7日(土)文化会館大ホール
1回目 12時開場 12時30分開演
2回目 14時30分開場 15時開演
全席指定2,500円

※3歳未満の方は膝上の鑑賞で無料です。
座席を使用される場合は有料となります。



ベンチャーズ
ジャパン・ツアー
2010

8月29日(日)
17時開演
(16時30分開場)

文化会館大ホール 全席指定5,000円
※入就学児の方はご入場できません。



9月25日(土)19時開演(18時30分開場)文化会館大ホール

入場料: S席(指定)4,000円 A席(自由)3,000円 B席(自由)2,000円
※高校生以下はそれぞれ半額 当日はそれぞれ500円増
未就学児の方はご入場できません。

オーケストラアンサンブル金沢
KEIRIN 00
指揮:井上道義 ピアノ:広瀬悦子
この演奏会は、藝輪の補助を受けて開催します。

春風亭小朝 独演会 2010



8月22日(日)
15時開演(14時30分開場)
文化会館小ホール
全席指定3,800円

※未就学児の方はご入場できません。

お問い合わせ先 武雄市文化協会 電話080-1772-8555/0954-23-5166



おたんじょうおめでとう



草場	田端	橋口	土井	大塚	(北方町)	小野	力武	田代	原	(山内町)	山下	樋渡	松岡	(西川登町)	感應	山崎	(東川登町)	吉岡	吉岡	山口	(武内町)	中島	(朝日町)	小林	東	江口	鈴山	中園	峰松	(橋町)	松岡	田中	金川	垣花	松尾	古川	田代	多々良	笹刈	中尾	田口	(武雄町)
晃成	ゆいら	朱音	陽咲	陽太	若葉	幹太	心葉	絆奈	蒼愛	寛太	留愛	隆誠	梨津	凛音	詩音	菜々美	華蓮	莉子	創太郎	璃子	芹梨	悠成	剣心	莉子	遠紀	佳ノ介	秀真	真奈美	蒼太	啓人	尚人	俊乃	輝斗	一平	昭彦	明美	みのり					
(光春)	(知彦)	(幸太郎)	(健太郎)	(健一)	(孝雄)	(秀喜)	(幸一)	(卓大)	(洋)	(隆司)	(宏美)	(隆明)	(祐美)	(亜沙美)	(亜沙美)	(亮)	(潤治)	(弘典)	(公一)	(啓一郎)	(貴史)	(裕司)	(明治)	(博道)	(俊紀)	(信栄)	(秀樹)	(朋紀)	(剛)	(聡史)	(英輔)	(俊至)	(昭彦)	(弘毅)								
千明	みのり	美紀	依香	直子	美紀	さつき	梓	奈美	絢	久美子	朋恵	雅代	奈保美	裕美	亜紀子	真寿美	文生	庸子	由樹	亜季	祐子	明子	裕美子	理恵子	貴子	公美子	晶子	登基乃	尚美	あゆみ	明美	みのり										
(芦原)	(栞島)	(高野)	(掛橋)	(焼米)	(宮野)	(三間坂)	(三間坂)	(鳥海)	(小田志)	(小田志)	(矢筈)	(南永野)	(北永野)	(柚ノ木原)	(柚ノ木原)	(東真手野)	(中野)	(北橋崎)	(南橋崎)	(南橋崎)	(小野原)	(潮見)	(釈迦寺)	(昭和)	(永島)	(永島)	(小楠)	(川良)	(川良)	(川良)	(川良)	(川良)	(上西山)	(武雄)								

※6月15日受付分まで(敬称略)

第57回 武雄市民体育大会

速報

5月26日(水)に山内多目的広場で開催したゲートボール競技、5月29日(土)に白岩競技場で開催した陸上競技の競技結果です。

競技に出場されました皆様、運営にご協力いただきました皆様、お疲れ様でした。

【ゲートボール競技】 【陸上競技】

- | | |
|----------|---------|
| 第1位 武雄町 | 第1位 若木町 |
| 第2位 西川登町 | 第2位 橘町 |
| 第3位 山内町 | 第3位 山内町 |
| 第4位 武内町 | 第4位 武内町 |
| 第5位 北方町 | 第5位 朝日町 |

その他の競技結果については、HPで随時お知らせしていますので、ご覧ください。

(財)武雄市体育協会ホームページ

<http://www.cableone.ne.jp/~tctaiky/>

第14回佐賀県 さわかスポー・レクリエーション祭

結果

5月23日(日)、30日(日)に県内各地でさわやかスポーツ・レクリエーション祭が開催されました。武雄市から10種目106名の皆さんが参加され、愛好者相互の交流が図られました。



●男女混合綱引

第1位 毘沙門天チーム(若木町・山内町・朝日町・武内町)

●壮年ボウリング

60歳以上男女混合ダブルス

第5位 中川内正義・藤岡美代子(嬉野市・武雄町)

●マスターズ陸上競技

男子(トラック競技)

100m 55歳以上59歳未満

第1位 奥 俊浩(朝日町) 13秒54

200m 55歳以上59歳未満

第1位 奥 俊浩(朝日町) 28秒75

800m 55歳以上59歳未満

第1位 松田 誠(武雄町) 2分33秒54

75歳以上79歳未満

第1位 松永 将(朝日町) 3分16秒83

1500m 65歳以上69歳未満

第1位 諸岡 紀夫(橘町) 6分35秒21

3000m 50歳以上54歳未満

第1位 大古場 伸人(若木町) 10分35秒82

70歳以上74歳未満

第1位 青柳 種次(橘町) 13分35秒78

●ミニテニス

一般男子ダブルス(フリー)の部

第3位 淵上靖博・淵上俊介(武雄町)

●グランド・ゴルフ

Aパート 第6位 山口 寛(武雄町)

Bパート 第5位 松江春生(武雄町)

(敬称略)



夏だ! みんなで キャンプ に行こう!

夏と言えばキャンプです! 家族や友人と大自然の中で、野外スポーツやバーベキュー、夜の星空を眺めるなど夏の思い出をつくりませんか?

市内キャンプ施設のご案内

開設期間 7月10日(土)~10月9日(土)

●眉山キャンプ場

(若木町大字本部:菅牟田地区)

武雄市の最北端、眉山(標高518m)の中腹に位置します。主な施設は、バンガロー5棟(5~6人用)、屋外炊事施設、トイレ、キャンプファイヤー施設等があります。



問 若木公民館 ☎(23)2004

●乳待坊公園いこいの広場キャンプ場

(山内町大字宮野:古場地区)

豊かな自然と歴史に育まれた黒髪山のふもとに位置し、奇岩・巨岩などの景観が楽しめます。主な施設は、テントサイト10基(3~4人用)、屋外炊事施設、トイレ、キャンプファイヤー施設等があります。



問 山内支所まちづくり課 ☎(45)2909

テントのレンタルについてのお問合せは
山内公民館 ☎(45)2139

プールで泳ごう!

市営プールをご利用ください。

●利用期間 6月15日(火)~9月15日(水)

●利用料 大人100円・高校生以下50円



50m大プール
小プールあり!



25m大プール
小プールあり!

問 (財)武雄市体育協会 ☎(22)3227
教育部 文化・学習課 ☎(23)5168



担当:稲富

おしらせ

献血にご協力を

献血には、佐賀県内において年間3万人を超えてる人の協力が必要といわれています。特に夏場は、輸血用の献血が不足します。献血へのご協力をお願いします。



◇日時 7月5日(月) 9時～11時30分

◇場所 北方支所玄関ロビー

北方支所 くらし課
☎(36)6020

ごみの野焼き禁止

「近所でごみを燃やしているため、煙で窓が開けられない」「洗濯物が干せない」など、野外焼却に関する苦情が多く寄せられています。家庭や会社のごみは、法律で焼却が禁止されています。農業のための焼却などは、野外焼却が認められているものもありますが、その際は、

草などはよく乾かし、煙がなるべく出ないようにしましょう。また、煙や飛灰等で苦情がでないよう周辺に声をかけるなど配慮していただくようお願いいたします。



まちづくり部環境課
☎(23)9130

法務局なんでも相談所

◇日時 7月29日(木) 17時30分～20時

◇場所 佐賀地方法務局武雄支局

◇相談内容 土地・建物の登記、戸籍の届出、供託、離婚・遺言・成年後見、人権問題等

相談所の開設時間中は、各種申請の受付や証明書類の発行はできません。ご了承ください。なお、相談は無料で秘密は厳守されます。

◇相談担当者 法務局職員
佐賀地方法務局武雄支局
☎(23)2435



社会を明るくする運動にご協力を

7月は「社会を明るくする運動」の強化月間です。犯罪や非行は、地域社会で起こるものであり、犯罪や非行をした人も、いずれ地域社会に戻ってきます。その方たちを差別や偏見にとられることなく、一人の地域住民として受け入れ、その立ち直りを支援することが、一見遠回りのようにも思いますが、安全・安心な地域社会の実現につながります。「社会を明るくする運動」は安全・安心な国づくり、地域づくりのための重要な活動です。

佐賀保護観察所企画調整課
☎0952(24)4291

空き地は早めに草刈りを

毎年この時期になると、空き地等に伸びた雑草についての相談が多くなります。空き地等は、その管理者の責任で土地が管理不良の状態にならないよう努めなければなりません。特に夏場は、早めに草刈りを行い、快適な生活環境の保全に努めるようご協力をお願いします。

まちづくり部環境課
☎(23)9130

～一人で悩まないで ご相談ください～ 武雄市 女性総合相談

こころ、からだ、家族、DV、生き方の悩みなど女性相談員がお話しをうかがいます。相談の秘密はお守りします。お気軽にお電話ください。

◆日時 毎週月・木曜日/9:00～16:00
(※第3月曜・祝日を除く)

専用ダイヤル

☎(27)7001(電話相談・面接相談)

[有料広告]

① 高校野球佐賀県予選が見れます!
開会式や初戦から準々決勝まで!
STB18ch、19chで放送!

放送予定日 7月10日～
STBをつけて高校球児を応援しよう♪

注意! ※雨天等で予告なく放送日が変わる場合があります

☆STB機器代 26,250円～
☆STB取付工事費 5,000円/台
☆STB月額利用料 (BS/CS) 945円/1台目
〃 2台目～ 1,500円/台

STBの資料請求やお問い合わせ
TEL (0950)20-2580

佐賀県佐賀市下野甲711-21
株式会社 テレビ九州
www.ktknet.ne.jp

がん検診を受けましょう

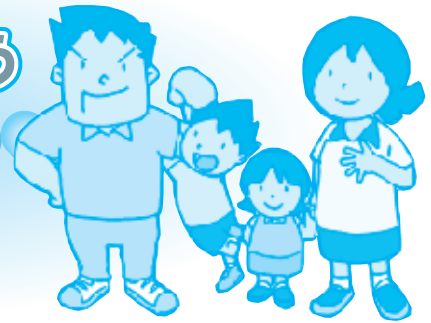

子宮頸がん、乳がん検診は2年に1回の受診となります。後期高齢者医療被保険者証をお持ちの人、生活保護世帯、市民税非課税世帯の人は無料で受診できます。(要事前申請)

■対象者・料金

肺がん	40歳以上	200円	※痰の検査500円増
胃がん	40歳以上	900円	※定員は1日70名
子宮頸がん	20歳以上の女性	600円	
乳がん	40歳以上の女性	1000円	※定員は1日55名
大腸がん	40歳以上	500円	
前立腺がん	50歳以上の男性	600円	

■申込について

全ての検診について事前申込が必要です。健康課までお申込ください。

7/16(金)の検診→ **申込受付中**
 8/20(金)の検診→7/20(火)から申込を受け付けます。
 胃がん検診は、1日定員70名までとなります。
 乳がん検診は、1日定員55名までとなります。

■検診日・場所

7月16日(金)・北方保健センター
 8月20日(金)・山内保健センター

■受付時間 8時30分～10時30分

女性特有のがん検診事業

無料クーポン券をお持ちの方へ

早めのご利用をお願いします。
 クーポン券対象の人は、昨年受診されていてもご利用いただけます。

■対象者

平成22年4月1日現在で次の年齢の人
 ◇子宮頸がん検診 20・25・30・35・40歳の女性
 ◇乳がん検診 40・45・50・55・60歳の女性
 ※対象者へは、6月上旬に郵送しています。

☎ 暮らし部 健康課 ☎ (23)9135

道路沿いに空き缶、びん、ペットボトル等が捨てられていたり、山間部にテレビや冷蔵庫、自転車などが投棄されていることがあります。私たちの住むまちは、私たちの手で不法投棄のないまちにしましょう。

☎ 暮らし部 環境課
 (22)9130

不法投棄のないまちに

☎ 水道部 水道課
 (22)2874

水道料のお支払いは
 便利で確実な口座振替

武雄市内に本支店がある金融機関の口座で水道料金の振替ができます。

◇申込みに必要なもの

- ・ 預貯金通帳
- ・ 印鑑(通帳届出印)
- ・ 水道使用量のお知らせ、または領収書

これらをご持参いただき金融機関窓口または水道課窓口で手続きができます。

【有料広告】

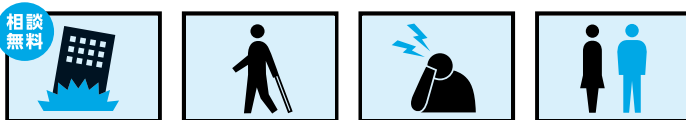

破産 相続遺言 債務整理 離婚

上記以外のご相談もOK! 法律相談のお問い合わせは

TEL.0954-20-1455 受付時間 AM9:00~PM5:30

ホームページ www.kuwahara-law.com



桑原法律事務所
 KUWAHARA LAW OFFICE

- 佐賀県弁護士会 弁護士 桑原貴洋
- 佐賀県弁護士会 弁護士 杉山林太郎

〒843-0022 武雄市武雄町
 大字武雄7179番地1

佐賀地方裁判所(武雄の裁判所)正面

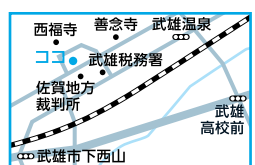

おしらせ

重度心身障がい者医療費 助成受給資格の更新

重度心身障がい者医療費助成の受給資格者は、毎年7月中に資格証の更新手続きが必要です。該当される人には、後日通知します。

◇対象者 次の手帳をお持ちの人

- ①身体障害者手帳1～2級
- ②療育手帳A
- ③療育手帳と身体障害者手帳3級の両方

この手続きをしないと8月1日からの受給はできません。ご注意ください。

◇受付日時と場所

- ▽7月26日(月) 8時30分～17時15分
武雄市役所1階会議室
- ▽7月27日(火)～30日(金) 8時30分～17時15分
武雄市役所2階福祉課

両支所くらし課

問くらし部福祉課

☎(23)929255

山内支所くらし課

☎(45)29006
北方支所くらし課
☎(36)60200

知的障害者巡回相談の 日程が変更になりました

広報武雄6月号でお知らせしました、武雄市文化会館で開催される知的障害者巡回相談の日程が10月13日(水)に変更となりました。事前申込が必要です。詳しくはお尋ねください。

問くらし部 福祉課

☎(23)929255

まちづくり交付金事業 事後評価結果の公表

市では、国土交通省の採択を受け、平成17年度から平成21年度の5年間、武雄温泉駅周辺地区において、「まちづくり交付金」を活用した様々な事業に取り組みできました。これらの事業についての事後評価を作成しましたので公表します。

◇日時

- 平成22年7月1日(木)～
- 平成23年8月31日(水)
- (土・日・祝日除く)9時～

17時
◇場所 まちづくり部都市計画課

※武雄市ホームページでは随時ご覧いただけます。

問まちづくり部 都市計画課

☎(23)9418

武雄温泉駅北口付近 道路の通行規制

市では、武雄温泉駅北口の道路(都市計画道路・甘久武雄線)の拡幅工事を行っています。工事に伴い、7月上旬から8月下旬まで通行にくくなります。工事期間中の迂回にご協力ください。

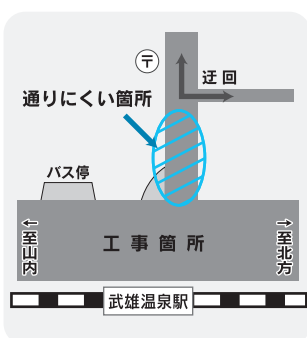

問まちづくり部 都市計画課

☎(23)9418

募集

はじめよう食育 きつず・キッチン

子どもの健やかな心身の成長を目標とした幼児向けの料理教室を開催いたします。保護者はサポート役となり、子ども自身の料理体験を重視した教室です。

◇内容 おやつ作り(3回コース)

◇日時

- 7月27日(火)10時～13時
- 8月10日(火)10時～13時
- 8月24日(火)10時～13時

◇場所 子育て支援センター

1(おひさま)

◇対象 3歳6ヶ月から就学前の子どもとその保護者

◇募集人数親子12組(24名程度)

◇必要なもの

- 参加費 15000円(3回分)、エプロン、三角巾
- ◇応募締切 7月20日(火)

問こども部 食育課

☎(23)9217



【有料広告】

Designing The Future
Cable One x KDDI

ケーブルプラス 電話

おうちで ケータイも使えます

【auまとめトーク】

ケーブルプラス電話を合む「au おうち電話」+「au ケータイ」のセットでおトクな料金サービス、好評受付中!

ケーブルプラス電話間
24時間通話料無料

☑ 電話番号そのままOK

☑ au 加入者は更におトク

おうちの電話代をもっと節約。さあ「節約」しましょう。

株式会社 **ケーブルワン**

〒843-0023 佐賀県武雄市武雄町昭和360
FAX 0954-92-3449 ホームページ <http://www.cableone.ne.jp>

お問い合わせ

0954-23-7511
CABLEPHONE:050-3432-9511

ファミリーふれあい
史跡めぐりツアー

武雄の歴史や文化を見て
感じてみませんか。

◇日時 7月24日(土)

9時～12時

◇集合場所 武雄市文化会館

◇参加対象 市内在住または市内に勤務されている人とそのご家族

◇見学経路 秀岩塚→川古のクス→本部宿→柿田代遺跡→武内神社→バスで移動します。

◇費用 保険料1人50円

◇定員 50人

◇申込期限 7月22日(木)

保険料を添えて、文化・学習課(武雄市文化会館内)までお申込みください。

◇教育課 文化・学習課

☎(23)51608



図書館子ども講座

本を読んで感想文・感想画
を楽しんで学んでみませんか。

●読書感想文の書き方

◇日時 7月24日(土)

▽9時～9時40分の部

小学1・2年生対象

▽10時～10時45分の部

小学3・4年生対象

▽11時～11時50分の部

小学5・6年生対象

●講師 中村範子先生

●読書感想文の描き方

◇日時 8月8日(日)

9時30分～12時

●講師 廣島 巖先生

◇場所 武雄市図書館・歴史資料館

◇定員 先着各60人

◇受講料 無料

◇図書館・歴史資料館

☎(20)00222

障がい児等療育訓練

在宅の障がい児等療育訓練を行います。親子で参加いただき、専門医師等による機能回復訓練、心理療育の他、保護者の方の指導教育相談も行います。

◇日時 7月29日(木)～30日(金) 1泊2日

◇場所 佐賀整肢学園こども発達医療センター

◇定員 10組程度

◇申込期限 7月22日(木)

8月10日(火)

武雄市文化会館

ミーティングホール

◇申込期限 7月22日(木)

政策部 市民協働課

☎(23)91222

くらし部 福祉課

協働まちづくり研修会

活動事例に学ぶ協働まちづくり研修会を次のとおり開催します。研修会では、市内のまちづくり推進協議会による事例発表、NPOと行政の協働基盤づくりなどで活躍されている「HOE」人と組織と地球のための国際研究所」代表川北秀人さんの講演会を行います。

◇日時 7月29日(木)

9時～12時

◇場所 武雄市文化会館

ミーティングホール

◇申込期限 7月22日(木)

政策部 市民協働課

☎(23)91222

ぶ実践的講習です。

◇開催日 9月1・2・7・8・9・15・16・17日の全8日間

◇場所 武雄市勤労者福祉会館

◇対象 概ね60～64歳の人

◇受講料 無料

◇定員 先着25名

◇(社)シルバー人材センター

1 武雄本部

☎(23)8711

独立開業セミナー

起業塾・売れるお店づくり

集客、広告、会計知識、ネット販売などすぐに役立つ内容を学べるセミナーです。

◇日時 9月2日(木)～10月19日(火) 19時～21時 30分(全9回)

◇場所 武雄温泉ハイッ

◇定員 40人程度

◇申込期限 8月10日(火)

※ただし、定員になり次第締切

◇受講料 5000円

◇武雄商工会議所

☎(23)3161

ホームページでも詳しくご紹介しています。

<http://www.takeonet.ne.jp/kg2010/>



武雄町まちづくり推進協議会活動の様子

緑地保全管理講習会

今年9月期の受講生を募集します。庭木の整枝・剪定・病害虫の対処・消毒等を学

【有料広告】

増員につき!!

看護職員募集

来年春、国道34号線沿いに新病院完成予定!!
パート看護師さんも同時に募集しています!

職種/正看護師・准看護師
時間/8:30~17:00、16:30~1:00、0:30~9:00 ※3交替
給与/初任給 191,000円~(大卒)
188,000円~
148,000円~(准看)
手当/地域手当(4ヶ月目より支給:40,000円)
経歴加算手当(正看)、夜勤手当、通勤手当他
待遇/各種保険完備 ☆詳細は面談にて

【応募】電話連絡後、履歴書ご郵送下さい。

社団法人巨樹の会 **新武雄病院** ☎0954-23-3111 (担当/松岡)
〒843-0024 武雄市武雄町大字富岡11083番地

募 集

平成22年度
杵藤地区広域市町村圏
組合職員採用試験

試験区分 消防

◇採用定員 5名程度

◇業務内容 消防の業務に従事

◇受検資格 昭和60年4月2日から平成5年4月1日までの生まれで、杵藤広域圏内に採用後居住する人

試験区分 救急救命士

◇採用定員 1名程度

◇業務内容 消防の業務及び救急救命士の業務に従事

◇受検資格 昭和56年4月2日以降生まれ、救急救命士免許を保有し、杵藤広域圏内に採用後居住する人



◇受付期間 8月2日(月)～8月20日(金)

土・日曜日を除く8時30分から17時15分まで

◇第一次試験

9月19日(日)予定

◇申込書請求場所 杵藤地区消防本部総務課(武雄市

武雄町大字昭和846番地)、各消防署及び分署

申込書を郵便で請求する場合は、封筒の表に「採用試験申込書請求」と朱書し、必ず120円切手を貼った宛先明記の返信用封筒(角型2号・A4サイズ)を同封してください。申込書は7月中旬から配布します。

杵藤地区広域市町村圏組合消防本部総務課

☎(23)0119

武雄看護学校

社会人入学生

准看護科の平成23年度社会人入学生を募集します。

◇募集人員 5人程度

◇受験資格 高等学校卒業後、5年以上の職歴(主夫、主婦含む)を有する者

◇願書受付 9月6日(月)

～9月10日(金)9時～16時

◇試験日 9月18日(土)

◇試験会場 武雄杵藤地区医師会検診センター

◇試験科目 一般常識・面接

武雄看護学校

☎(23)7171

CSOからの提案を募集

県と市は、よりよい行政サービスを実現するためCSO(市民社会組織)からの提案を募集します。昨年度は県、市町が担う業務に対し、63件の提案があり、うち41件が採択されました。

◇期限 7月30日(金)

☎NPO法人さが西部市民活動サポートセンター・フロンティア

☎0954(63)4571

男女参画・県民協働課

☎0952(25)7374

武雄手話講習会

手話は大切なコミュニケーションの手段です。手話にふれ、楽しく手話でお話してみませんか。

◇日時 7月7日(水)～9月29日(水)・毎週水曜日18時30分～20時

◇場所 武雄市文化会館

◇受講料 無料

※ただし、保険料として300円程度

武雄市社会福祉協議会

☎(45)2366

FAX(20)7172

テニス教室(硬式)

◇日時 7月24日(土)～9月1日(水)の水曜日と土曜日の19時～21時(全10回)

◇場所 天神崎テニスコート(武雄総合庁舎西側)

◇募集人数 25名

◇対象 社会人または学生(中学生以上)

◇申込期限 7月17日(土)

◇参加費 3000円

(初回時にご持参ください)

※テニスができる服装でご参加

ください。ラケットは準備します。

◇申込先

武雄テニスクラブ事務局
(スポーツショップタナカ内)

☎(23)6137

問 田崎

☎090-5295-0717

平成22年度佐賀県職員

平成23年4月1日以降採用予定の佐賀県職員を募集します。

◇職種・募集期限

● 畜業(行政職) 1名程度
7月20日(火)

● 工業(研究員) 1名程度
7月20日(火)

● 薬剤師 4名程度
7月30日(金)

● 獣医師 5名程度
7月30日(金)

各職種で受検資格や選考日時、場所は、異なります。詳しくは、お問い合わせください。

問 佐賀県経営支援本部職員課人事担当

☎0952(25)7011

イベント

企画展
「没後100年 最後の
武雄領主 鍋島茂昌展」

◇日時 7月17日(土)～8月29日(日)9時～17時
※休館日は、毎週月曜日・第3木曜日(ただし月曜日が祝日の場合は、その翌日)
◇場所 武雄市図書館・歴史資料館



▶錦絵
「百軍忠勇千人之内」より
国立歴史民俗博物館蔵

今年は、鍋島茂昌が没して100年です。武雄市図書館・歴史資料館では、「最後の武雄領主鍋島茂昌」の展示会を開催します。

武雄の第29代領主鍋島茂昌は、蘭学導入の立役者である鍋島茂義の子として生

まれ、満6歳で武雄鍋島家を継ぎました。茂昌の代にも西洋の学問・技術の習得は続けられ、戊辰戦争では、朝廷からの出陣命令を受け、秋田方面での戦闘に向かいました。

また、明治7年の佐賀戦争では、武雄出身の山口尚芳の諫めもあり出兵に消極的でしたが、佐賀軍からの要請により、64人の兵士を佐賀に出兵させました。

問 図書館・歴史資料館
☎(20)0222

パネル展「原爆と人間展」

被爆直後の広島、長崎の惨状を写した写真、今も続く被爆者の苦しみを伝える写真など約40点を展示します。パネルは、核兵器のない平和な世界の実情を求め国内外で活動する日本原水爆被害者団体協議会が作成しています。

◇日時 7月22日(木)・23日(金)9時～18時

◇場所 武雄市図書館・歴史資料館

問 図書館・歴史資料館
☎(20)0222

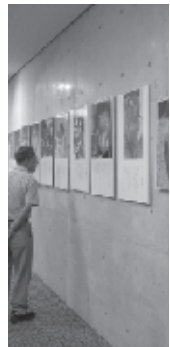

ゆめぎんが 2010 夏の特別企画展 恐竜展 「トリケラトプスの世界」

佐賀県立宇宙科学館では、角竜たちに出会える恐竜展を開催します。

◇日時 7月17日(土)～9月12日(日)

※休館日 月曜日(月曜日が祝日の場合は翌日が休館)
◇料金 大人500円、高校生300円、小中学生200円、幼児(4歳以上)100円

問 佐賀県立宇宙科学館
☎(20)1666

嘉瀬川ダム親子見学会

完成間近の嘉瀬川ダムを見学したり、嘉瀬川上流で沢遊びを体験してみませんか。

◇日時 8月8日(日)
9時～17時

◇定員 40名程度(親子含む)

◇対象 市内在住の小学4～6年生とその保護者(保護者は原則1人)

◇必要な物 帽子、水筒、水着または、濡れてもいい服、網など(昼食は事務局で用意します)

◇応募 参加者氏名、年齢(学年)、住所、電話番号を電話、FAX、メールで7月20日(火)までにお知らせください。厳正なる抽選をおこないます。

問 嘉瀬川ダム対策協力会事務局(佐賀県県土づくり本部水資源対策課内)
☎0952(25)7183



やまうち七夕まつり

山内町では、8月7日が七夕と定着しています。

七夕飾りを70本以上飾り、地元の方々による出店など、みんなで参加できる催しも行います。

◇日時 8月7日(土)18時～

◇場所 山内保健センター前広場

問 やまうち七夕まつり実行委員会事務局
(山内公民館内)
☎(45)2139



武雄産レモングラスを使用した

茶ロンパン登場

8月15日まで
限定発売

佐賀県立牛津高等学校の皆さんが開発した茶ロンパン。パンの生地には、武雄産レモングラス、嬉野茶、佐賀県産米の米粉を使用しています。



問 営業部 特産品課
県内のローソンでお取り扱いされています。☎(23)9183

Town Topics

まちの話題

6/19(土)

パブリックビューイング みんなで応援!



武雄競輪場で、サッカーワールドカップ日本V Sオランダのパブリックビューイングが行われました。市内外から3000人の観客が集まり、遠く南アフリカで戦う日本代表の選手たちに声援を送っていました。

6/12(土)

農産物直売所 「里の駅きたがた」がオープン

北方町大崎に、農産物等直売所「里の駅きたがた」がオープンしました。「里の駅きたがた」は、北方町まちづくり推進協議会が町内に農産物などの直売所があればという声を受け、オープンされました。

出店は、北方町の農家のみなさん約50人。旬の野菜やくだもの、手作りの加工品などを販売されています。

6/14(月)
18(金)

宮崎県へ口蹄疫被害義援金の寄付



6月14日(月)、武雄競輪活性化推進協議会と武雄市互助会から、6月18日(金)、武雄市議会から宮崎県の口蹄疫被害に対する義援金が武雄市社会福祉協議会へ手渡されました。

義援金は、武雄市社会福祉協議会から佐賀県共同募金会を通じて宮崎県に送られます。



人の動き



総人口	51,423人
男	24,378人
女	27,045人
世帯数	17,118世帯

武雄町	16,143人(+110)
橘町	2,749人(-1)
朝日町	5,705人(-26)
若木町	1,919人(+2)
武内町	2,635人(-35)

東川登町	2,511人(-29)
西川登町	2,166人(-18)
山内町	9,389人(-33)
北方町	8,206人(-49)

()は平成21年5月末日との増減



平成22年5月末日現在