



2011
1

武雄

NO.59
2011.JANUARY

若木小学校5年生 しめ縄づくりに挑戦



詳しくは、24ページ「まちの話題」をご覧ください。

市民の皆様とともに

武雄市長 樋渡 啓祐

新年あけまして

おめでとうございます

市民の皆様には、新たな年を健やかにお迎えのことと、心よりお慶び申し上げます。

昨年は、4月の市長選挙において再び市政を担当させていただくこととなりました。本年も、引き続き市政へのご支援、ご協力を切にお願い申し上げます。

みんなの政策集

さて、市長選挙において掲げた「みんなの政策集」について、早速、そのいくつかについては昨年中に着手、実行に移すことができました。

例えば、病院への通院や買物に必要な移動手段がなく、日常生活にお困りの方々の新たな支援策として整備する「みんなのバス」の実験運行を開始いたしました。

また、結婚を望んでいても、出会いがないなどの理由でそれが叶わず悩んでおられる方々のお手伝い

をする「お結び課」、市民の皆様の健康を守るため、がんの早期発見に有効な検診をすすめる「がん検診率向上課」を設置いたしました。

新たな取組み

昨年は、市民の安心安全を最重要課題と位置付け、新たな取組みを実現してまいりました。

市民の皆様から寄せられた切実な声を受け止め、中学生までのインフルエンザ予防接種の助成をはじめました。また、子宮頸がんヒブ・肺炎球菌ワクチンの無料接種も新たに取組みました。

今後、市民の皆様の命と健康を守る施策を積極的に実行してまいります。

新武雄病院

昨年2月、市民病院は新武雄病院へと引き継がれ、以後、救急医療をはじめ医療環境は充実し、この間、病院も順調に運営されているところです。

現在、新武雄病院は国道34号

沿いに移転工事中で、いよいよ新春、開院の運びとなりました。

新病院のオープンは、武雄市の医療環境のさらなる向上にはもちろんのこと、敷地内に看護学校など関連施設も併設されることから、今秋に完成予定の北方町宮裾地区の工業団地と併せ、今後の市民の皆様様の雇用機会の拡大にも大きく寄与するものと期待しているところです。

「多聞第一」

私がこれまで市政を担当させていただく中で強く実感することは、政策は机上で作るものではなく、市民の皆様方の声の中から見出すものであるということです。

ちよつと、今年の干支は、「兎うさぎ」でもあります。

年頭に当たり、本年はこれまで以上、多聞第一、うさぎのように耳を大きくして皆様の声に傾聴しつつ、着実な市政の推進に努めることをお約束申し上げ、私の新年のご挨拶といたします。



年頭のあいさつ

武雄市議会議長 牟田 勝浩

新年あけまして

おめでとうございます

皆様には、ご家族おそろいで輝かしい新春をお迎えのことと心からお慶び申し上げます。

新武雄市が誕生して五年目を迎えます。武雄市議会といたしましても市民皆様方のご理解とご支援をいただきながら、ぬくもりのあるまちづくりに努めてまいったところでございます。今後、更に市民の皆様の声を十分反映しながら、住みよい地域づくり、活力あるまちづくりに鋭意努力してまいりたいと思います。

さて、武雄市民病院につきましては、昨年2月1日から新武雄病院として新たなスタートを切ったところであり、患者様、市民の皆様への深いご理解とご支援により、順調に歩みを進めています。民間

法人へ移譲後も、武雄市民病院の機能はそのまま引き継がれることにより、地域医療は確保されますので、市民の皆様も安心していただけるものと思っております。

また昨年は9月に市内の独身男女の間のご縁をとりもつお結び課が設置され、新武雄病院のスタート、民間企業独身寮などを含め、流入人口の増加、若い世代の増加による高齢化率の鈍化、観光客の飛躍的な増加など明るい兆しが見られます。観光客数も年々増加をしています。

しかしながら、国内外の経済情勢は、昨年に引き続き円高ドル安の経済情勢の下、本市の魅力と市民サービスの質を高め、住みよい希望の持てる武雄市をつくっていくためには、市政運営に一層の創意と工夫が必要になります。

今般の地方議会を取り巻く情

勢は、地方分権の推進により、自治体の権限・役割が物理的に増大するとともに、事務事業の処理においても自主性・自立性が強化され、これに呼応して、住民代表機関としての議会の役割も、質・量ともに充実が求められているところでもございます。

武雄市議会といたしましても、引き続き創意工夫を重ね、開かれた議会を目指し、次代のすつ勢とともに多様化するニーズに応えるために、今後更なる努力を要するものと気持ちを新たにしているところでもあります。

期待と可能性を秘めたすばらしい武雄市を創りあげるため、今後とも皆様方の尚一層のご支援とご鞭撻をお願い申し上げます。ともに、皆様のご健勝とご多幸を心からお祈り申し上げ、新年のご挨拶といたします。



平成22年分 確定申告・住民税申告

収支内訳書事前記帳会のお知らせ

農業、営業及び不動産所得がある人は確定申告、住民税申告の際に収支内訳書を作成し、添付することが義務付けられています。武雄市では農業、営業及び不動産所得がある人を対象に、収支内訳書の事前記帳会を開催します。個人での作成が困難と思われる人はご参加ください。

収支内訳書の作成については、国税庁ホームページ【確定申告書等作成コーナー】(<http://www.nta.go.jp>)からでも作成できますのでご利用ください。

問 政策部 税務課

(23) 9220

担当:荒川



● 記帳会日程

対象地区	日 程	会 場
北方町・若木町・橘町	2月7日(月)	北方支所2階会議室
武雄町・朝日町・東川登町	2月8日(火)	武雄市文化会館 ミーティングホール
市内全地区	2月9日(水)	
山内町・武内町・西川登町	2月10日(木)	山内公民館

時 間 9時30分～16時

この記帳会では、確定申告の受付は、できませんのでご了承ください。

● 持参するもの

昨年一年間(平成22年1月から12月末まで)の収入と経費がわかる書類(農業所得がある人は、営農通帳、農協の取引明細集計表Ⅱアグネス)等をご持参ください。

国民年金からのお知らせ

国民年金保険料の納付は

口座振替+前納がお得です。

□ 口座振替で国民年金保険料を前納した場合、下表の額でお得になります。

□ 口座振替をご希望される人は、指定の金融機関、もしくは武雄年金事務所の手続きをしてください。

下表の金額は、平成22年度分で計算をしています。平成23年4月からの保険料額変更に伴い、割引金額についても変更になる場合がありますので、ご了承ください。

詳しくは、お問い合わせください。

担当:馬場
(健康課)

問 日本年金機構
武雄年金事務所
☎ (23) 0121
武雄市くらし部 健康課
☎ (23) 9135
山内支所くらし課
☎ (45) 2906
北方支所くらし課
☎ (36) 6020

納付する月	通常保険料を納めた場合	前納した場合	割引額	申請期限	引落日
1年前納 (4月～翌年3月まで)	181,200円	177,400円	3,800円	毎年2月末	毎年4月末
前期6ヶ月前納 (4月～9月まで)	90,600円	89,570円	1,030円	毎年2月末	毎年4月末
後期6ヶ月前納 (10月～翌年3月まで)	90,600円	89,570円	1,030円	毎年8月末	毎年10月末
当月分 ※注1 (1ヵ月ごと)	15,100円	15,050円	50円	前々月末	各当月末

(※注1) 1ヵ月ごとの割引は、「当月末振替による早割」を選択された場合のものです。
「翌月末振替」を選択された場合は割引がありません。

がん検診はもう受けられましたか？

2人に1人はがんになると言われています。

がんは早期に発見すれば、治る病気です。早期に発見できるよう、がん検診を受けましょう。

1月、2月は、各町の公民館で追加検診を実施します。
今年度の検診が済まれている人は、ぜひご利用ください。

集団検診

■対象者・料金

子宮頸がん・乳がん検診は2年に1回、その他の検診は1年に1回の受診となります。

後期高齢者医療被保険者証をお持ちの人、生活保護世帯、市民税非課税世帯の人は無料で受診できます。生活保護世帯、市民税非課税世帯の人は、くらし部がん検診率向上課または、両支所くらし課で事前の手続きをしてください。

肺がん	40歳以上	200円	※痰の検査500円増
胃がん	40歳以上	900円	※1日定員70名
大腸がん	40歳以上	500円	
前立腺がん	50歳以上の男性	300円	
子宮頸がん	20歳以上の女性	600円	
乳がん	40歳以上の女性	1000円	※1日定員55名



■検診日・場所

検診内容	実施日	場所	受付時間	予約開始日
肺がん 胃がん 大腸がん 前立腺がん	1月12日(水)	東川登公民館	8:30~10:00	予約不要
	1月21日(金)	武内公民館	8:30~10:00	
	1月27日(木)	橘公民館	8:30~10:00	
	2月8日(火)	若木公民館	8:30~10:00	
	2月21日(月)	朝日公民館	8:30~10:00	
	※2月27日(日)	※武雄市文化会館	※8:30~10:00	
子宮頸がん 乳がん	1月12日(水)	西川登公民館	13:30~15:00	12月20日(月)
	2月6日(日)	武雄市役所	9:00~10:30	1月20日(木)
	2月21日(月)	朝日公民館	13:30~15:00	2月7日(月)

■予約・お問い合わせ

※2月27日(日)文化会館は前立腺がん検診はありません。

がん検診率向上課 ☎(23)9131

健康課 ☎(23)9135

がん検診のススメ

くがんを知ろう③く

参考書籍「がん検診のススメ」
中川恵一監修／がん検診企業
アクション事務局発行

●感染型のがんが減っている

「胃がん」「子宮頸がん」「肝臓がん」だけは死亡数が減っています。その理由は、衛生環境がよくなったためです。胃がんは、塩分の高い食事やピロリ菌が原因に挙げられます。冷蔵庫が普及して、塩漬けをする必要もなくなり、新鮮で清潔な食物を食べるようになって、減少し始めています。子宮頸がんも、家庭環境が清潔になったことが大きいと考えられます。肝臓がんは、原因の8割が、肝炎ウイルスですが、輸血の血液などからウイルスを取り除くことで防ぐことができます。

この3つのがんは感染型のもので、特にアジアに多いがんです。

問 くらし部 がん検診率向上課
☎(23)9131



担当：犬塚

骨粗しょう症検診を実施

骨々アップ教室にお越しください

骨密度は、女性の場合、25歳頃にピークに達します。その後、ほぼ一定ですが、50歳前後から急速に低下していきます。若いころのダイエットや偏食は、高齢期の骨密度に悪影響を与え、また閉経による女性ホルモンの減少に伴い、骨密度は急激に低下します。

骨々アップ教室では、骨粗しょう症検診を受け、結果の見方や丈夫な骨のつくり方などを説明します。日常の食事や運動を振り返り、将来の骨折や寝たきりの予防に役立てましょう。

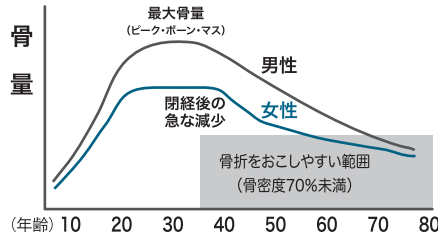

対象者

20歳から74歳の女性

(昭和11年4月2日〜平成3年4月1日生)

※昨年受診された人、治療中の人、これまでに要精密の判定を受けた人は、対象となりません。

日程・予約

検診日時	場 所	予約開始日
1月26日(水)	山内保健センター	1月11日(火)
2月14日(月)	北方保健センター	1月31日(月)

※1日100名を25名ずつ時間帯を分けて実施します。検査、説明等で約1時間程度です。

※時間は、9時、9時30分、10時、10時30分の4区分で予約も時間帯ごとに受け付けます。

- 定数 先着100人(1日)
- 料金 無料
- 時間 9時〜12時
- 予約方法 健康課へ電話でお申し込みください。

問 くらし部 健康課

(23) 9135



担当:井手

平成22年度

武雄市職員採用試験

(土木技術職員)

試験区分 土木

業務内容

土木工事等の設計、積算、施工管理などの業務

採用予定数 2名程度

受付期間 平成23年1月4日(火)〜1月21日(金)

第1次試験 2月6日(日)

(教養試験・土木専門試験)

※第2次試験の日時、会場は、後日通知します。(論文試験・面接試験)

試験会場 武雄市役所

申込方法

申込書は、武雄市政策部総務課、各支所総務課、各町公民館、行政プラザ(ゆめタウン武雄店内)にあります。また、武雄市ホームページからもダウンロードできます。

※郵送による場合は、申込書を封筒に入れて簡易書留郵便で送ってください。

※1月21日の消印があるものまで受け付けます。

受験資格

昭和55年4月2日から平成5年4月1日までに生まれた人で、学校教育法に基づく高等学校を卒業した人または平成23年3月までに卒業見込みの人(大卒・短大卒も含みます)

問 政策部 総務課

(23) 9315



担当:諸岡



▲平成22年度採用職員のみなさん

市内7町が定住特区指定地域

定住特区指定地域への 転入者へ補助金を交付します

市は、今年度から定住特区指定地域を拡大し、これまでの若木町、武内町、西川登町の3町に、新たに橋町、東川登町、山内町、北方町の4町が加わり、7町が定住特区指定地域となりました。

この補助制度は、定住人口の増加により地域の活性化を図るため、定住特区に住宅を新築し、または空き家を購入するか賃借して市外から転入される

	新 築	空家購入	空家賃借 (10年以上)
定住奨励金	10万円/人		5万円/人
定住奨励金加算金	5万円/人※対象:中学生以下の子		
新築補助金 ※延床面積 66㎡以上	35万円	－	
空家活用奨励金 (購入)	－	5万円	－
空家活用奨励金 (増改築)	－	経費の1/2(限度額5万円)	
起業加算金	10万円※定住特区内で事業を開始した場合		
支給限度額	100万円	50万円	

人に、武雄市定住特区補助金等を交付するものです。

対象者は、平成22年4月1日から平成24年3月31日までに転入された世帯の責任者です。

詳しくは、市民協働課までお問い合わせください。



問 政策部 市民協働課
(23)9122



担当:原

リサイクルに取り組もう

捨てていませんか？ 紙は大切な資源です！

市が調査したところ、もえるごみの中に多くのリサイクルできる紙がごみとして捨てられています。

資源としてリサイクルできる紙は、地区ごとに定められた資源物回収の日指定された場所に出してください。詳細な日程・場所はごみ分別ハンドブックをご覧ください。

やってみよう！
便利にリサイクル

お菓子の箱などの大きさがまばらなものは、紐で束ねにくいので、紙袋にまとめておくとう資源物回収に出しやすくなります。

～リサイクルできる紙～

燃えるごみに多く入っている紙

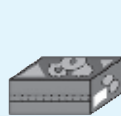

お菓子の箱

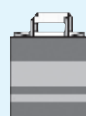

紙袋

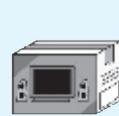

家電の箱



牛乳パック

燃えるごみとして捨てられています。
分別し、資源物として出してください。

問 まちづくり部 環境課
(23)9130



担当:加古

健全化判断比率及び資金不足比率

「地方公共団体の財政の健全化に関する法律」に基づき、平成21年度決算における「健全化判断比率（実質赤字比率、連結実質赤字比率、実質公債費比率、将来負担比率の4指標）」と公営企業の「資金不足比率」について公表します。

●健全化判断比率

▼実質赤字比率（収支の赤字は何%？）

福祉、教育、まちづくりなどを行う一般会計と土地区画整理事業特別会計を合わせた普通会計における赤字額について、市税などの財源の規模に対する割合を算定する指標です。

21年度は黒字であったため、実質赤字比率は算定されませんでした。



▼連結実質赤字比率（市全体の赤字は何%？）

市の全ての会計（一般会計、特別会計及び企業会計）の赤字と黒字を合算させ、市全体における赤字額の程度を算定する指標です。

21年度は黒字であったため、連結実質赤字比率は算定されませんでした。



▼実質公債費比率（収入の何%が借金返済分？）

市の借入金の返済額やこれに準ずる額（公営企業や一部事務組合などの借入金の返済に充てる負担金など）について、市税などの財源の規模に対する割合を算定する指標です。過去3年間の平均となります。

21年度は14.6%で、前年度と比べて0.8%改善しています。これは繰上償還による借入金の減や普通交付税の増などが主な要因です。



▼将来負担比率（将来の負担額は収入の何%？）

借入金の返済や将来支払う可能性のある負担の額について、市税などの財源の規模に対する割合を算定する指標です。将来財政を圧迫する可能性の度合いを示します。

21年度は63.9%で、前年度と比べて12.0%改善しました。これは繰上償還による借入金の減や普通交付税の増などが主な要因です。

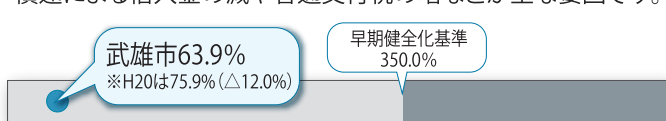

●資金不足比率（収支の資金不足額は事業の規模の何%？）

公営企業会計の資金不足額について、料金収入等の財源の規模に対する割合を算定する指標で、経営状況の悪化の度合いを示します。21年度はいずれの公営企業も資金剰余（黒字）となり、資金不足比率は算定されませんでした。

早期健全化基準

健全化判断比率の4つの指標と公営企業の資金不足比率のうち、1つでもこの基準を超えると、「早期健全化団体」となり、財政健全化計画を国に報告する必要があります。

財政再生基準

指標のうち、1つでもこの基準を超えると、「財政再生団体」となり、財政再生計画を作成し、国の関与の下、財政の再生に取り組むことになります。

問 政策部 財政課

☎ (23)9320

担当:本多

武雄市の「健全化判断比率」及び「資金不足比率」は、いずれも早期健全化基準を下回りましたが、依然として財政状況が厳しいことには変わりありません。今後とも引き続き財政の健全化に努めていきます。

会 計 名	資金不足比率(%)	経営健全化基準
水 道 事 業 会 計	— % (資金不足額なし)	20.0%
工 業 用 水 道 事 業 会 計		
病 院 事 業 会 計		
農 業 集 落 排 水 事 業 特 別 会 計		
公 共 下 水 道 事 業 特 別 会 計		
戸 別 浄 化 槽 事 業 特 別 会 計		
給 湯 事 業 特 別 会 計		
新 工 業 団 地 整 備 事 業 特 別 会 計		

お詫びと訂正

広報武雄12月号に誤りがありました。ご迷惑をおかけいたしました。お詫びして訂正いたします。
10ページ「市債と基金の推移」 (誤)人口(51,489人) → (正)人口(51,498人)

読書感想文

(敬称略)

	学 校 名	学年	氏 名
最優秀	若木小学校	1	宮崎 琴子
	武内小学校	2	浦郷 柊斗
	北方小学校	3	岩谷 奎志
	東川登小学校	4	幸尾 友加里
		5	大宅 瑞稀
	御船が丘小学校	6	辻 陽菜
	武雄青陵中学校	1	角 賢介
優 秀	武雄中学校	2	峰松 未稀
		3	諸岡 里奈
	御船が丘小学校	1	永吉 恵之矩
	西川登小学校	1	津上 琴海
	御船が丘小学校	2	秀島 萌夏
	若木小学校	2	伊勢馬場 友那
	西川登小学校	3	坂本 美咲希
	北方小学校	3	橋口 瑞生
	東川登小学校	4	重松 飛雄馬
		4	原 涼英
	西川登小学校	5	田栗 桃子
	武内小学校	5	山口 佳洋
	北方小学校	6	梶原 智学
	西川登小学校	6	山下 真以
	山内東小学校	6	田島 隼人
	武雄北中学校	1	牟田 桐子
	武雄青陵中学校	1	中村 美都里
	武雄北中学校	2	松尾 太勝
	武雄青陵中学校	3	下平 知佳

秋の読書週間に募集した「第39回読書感想文・感想画コンクール」に、今年は968点の作品をご応募いただきました。
ご応募いただいた作品で、最優秀・優秀賞に選ばれたみなさんをご紹介します。
選ばれた作品は、武雄市図書館・歴史資料館に展示します。
※入賞、佳作も展示します。

読書感想文・感想画コンクール

入賞おめでとう 展示会場へお越しください



問 武雄市図書館・歴史資料館
(20) 0222

担当:吉田

展示期間

1月21日(金)~2月16日(水)

場 所

武雄市図書館・歴史資料館

読書感想画

	学 校 名	学年	氏 名
最優秀	若木小学校	1	原口 圭太
	御船が丘小学校	2	河野 樹
	西川登小学校	3	田川 歩夢
	御船が丘小学校	4	坂口 堅哉
	武雄小学校	5	中野 和樹
		6	森口 美咲
	武雄中学校	2	末藤 智加恵
優 秀		3	稲富 悠夏
	西川登小学校	1	小野 航大
		1	原 慎太郎
	御船が丘小学校	1	明石 日奈太
		1	池田 禅
		1	江島 美月
		1	生方 竣也
		1	山口 康太
	武内小学校	2	古川 孝祐
	武雄小学校	2	植村 神
		2	長田 昇龍
	西川登小学校	2	大角 美夕
	御船が丘小学校	2	大久保 空
		2	永尾 海人
	若木小学校	2	伊勢馬場友那
		2	千綿 啓介
		2	松尾 有紀美

	学 校 名	学年	氏 名
優 秀	御船が丘小学校	3	金川 緋奈乃
	西川登小学校	3	井出 未来
	御船が丘小学校	4	織田 純平
		4	西崎 巧
		4	中野 羽純
		4	福田 彩乃
		4	淵ノ上 晃平
		4	松尾 佳鈴
		4	三ヶ島 梨緒奈
		4	山田 憲伸
		4	吉田 喜香
	朝日小学校	5	八坂 みなみ
	武内小学校	5	奥山 瑞月
	武雄小学校	5	淵 紗弥
	西川登小学校	5	田栗 ひな子
		5	原 健太郎
	御船が丘小学校	5	井上 晃一
		5	今村 一路
		5	亀井 亮伸
	武雄小学校	6	下平 藍莉
		6	田中 輝大
		6	中村 太亮
	武雄中学校	2	杉野 加南子
		3	津山 明里

新年のご挨拶

保健連絡協議会

会長 貝原 稔



あけましておめでとうございます
今年も皆様方にとって

良い年でありますように

お祈りいたします



昨年4月から保健連絡協議会会長を務めております。宜しくお祈り申し上げます。

正月は一年のプラン作りをするときだと思えます。「まずは健康維持のプランを」今年一年をどう過ごすかしっかりと考えて年間の計画を立てましょう。

何をするにしても最も大事なことは健康を維持することです。

①しっかりと体力づくりをする

②病気にからないう気をつける

心の健康を保つためにもまず体の健康を保つことが大事です。

もし、健康を損ねたら、早期にしっかりと養生して早く健康を回復しましょう。健康がすべての基本になります。

●インフルエンザの

予防接種を受けましたか

インフルエンザの流行については現在では世界の動向を視野に入れないで考慮していく必要があります。

南半球では昨シーズンの冬の流行期(昨年6～8月)を終え、その多くは新型でしたが、流行開始が遅く流行は小さかったとのこと。A香港型やB型が優位だったところ

もあるということです。いずれの地でも小さな流行で終わっています。

日本でも既に昨年10月1日から新型と、季節性のA香港型、B型の3種類を混合したワクチンの接種が

行われています。実際に効力が出るまでに2週間程度かかります。昨年中に接種できなかった方は早く接種してください。ワクチンは毎年打って、免疫を積み重ねていくことが大事です。

昨年新型に感染した人も今年は別の型が流行する可能性があります。特すのでワクチン接種は必要です。特に抵抗力の弱い小児、高齢者や基礎疾患をもっている人は受けてください。

●世界的にみて優れた成績

一昨年から昨年にかけて、インフルエンザの世界的な大流行がありました。日本は幸いにも死亡者が外国に比べてけた違いに少ないことがわかっていきます。その理由として、

- ① 抗インフルエンザウイルス薬治療がきちんと行われた
- ② 日本の医療制度の良さ
- ③ 手洗いなどが広範に実行されたように、日本国民の健康意識の高さ
- ④ 学校閉鎖が適切に行われた等が考えられます。

しかし、気を抜くことは禁物です。今後もしっかりした対策、心構えが必要です。

●検診センター勤務で

まず感じたこと

検診センター勤務が始まって9ヶ月が経過し、数多くの方々の健診に携わっていますが、想定したよりはるかに喫煙者が多いことに驚いています。タバコは健康に大変有害です。周囲の人々にも迷惑をかけます。今年禁煙を決意する人が一人でも多いことを期待しています。



市民課からのお知らせ

Question

よくあるお尋ねにお答えします

～委任状で各種証明書を代理請求～

申請者本人が、各種証明書を窓口で申請することができない場合、代理者が本人に代わり申請することができます。

申請の際は、委任状、窓口にいいらっしゃる人の印鑑、身分証明書が必要です。

*委任状とは、本人以外の人に、代理権を与えたことを記した書類

交付できる書類

- | | |
|---------|----------|
| ●住民票 | ●所得証明 |
| ●課税証明 | ●納税証明 |
| ●名寄帳(写) | ●評価証明 |
| ●戸籍 | ●身分証明 など |

質 問

住民票と税証明が必要だが、仕事のため申請ができない。別に住んでいる兄弟に申請を頼みたい。申請できるのだろうか。

答 え 同居でない兄弟や親などでも本人からの委任状があれば、交付できます。

※注 住所は同じだが、2世帯住宅で生計は別の家族についても委任状が必要です。生計が同じ同居の家族の場合は、委任状は不要です。ただし、「身分証明」の交付申請については、本人以外が申請する場合、必ず委任状が必要です。

委任状の様式は、市民課にご用意しています。武雄市ホームページからダウンロードすることもできます。

- 問 本 庁 市民課 ☎(23)9225
山内支所 暮らし課 ☎(45)2513
北方支所 暮らし課 ☎(36)6020

担当:平原
(市民課)



たけお競輪

たけお競輪の日曜日はおもしろい



『たけ丸サンデー』

1/2日

- 猿まわし 13時20分・14時50分ごろ
- 餅まき 13時50分ごろ

1/16日

- たけ丸マーケット
～毎月第3日曜日に開催するフリーマーケット～
10時～17時 出店者随時大募集
- 花の種プレゼント
春に花咲く花の種をプレゼント

出店料
無料

1/23日

- B級グルメ市 沖縄ソーキそば・ケバフサンド
宇都宮餃子などのB級グルメ市出店
- バイクトライアルショー 12時・15時ごろ
自転車で足をつかずに、
障害物を乗り越えなすパフォーマンスショー
- 「佐賀牛」などの賞品が当たる抽選会
9時30分から先着600名様に抽選券配布
当選は、イベントステージで15時に発表
- バンクで遊ぼう 10時～15時
ストラックアウトやフリスビーなど
競輪場バンク内芝生でのびのびと遊ぼう

たけ丸★マルシェ出店者募集!!

笑顔・こころ ほっこりマーケット

- 内容 雑貨や地元野菜、農産加工品など手作り商品限定のマーケットです。(フリマとは異なります。)
- 日程 2月6日(日)
- 時間 9時30分～17時
- 場所 武雄競輪場内
- 出店 無料(限定40店舗) 1区画(2.5m四方)

問【イベントに関するお問い合わせ】

EMデザイン(山口)
☎(0956)66-8770

【施設・アクセスに関するお問い合わせ】

営業部競輪事業所
☎(23)2701

※イベント内容・時間が変更になる場合があります。詳しくはホームページでも紹介しています。



担当:蒲地

平成 23 年 (2011 年)

1 月のカレンダー

【市 民 相 談】

消費生活相談 女性総合相談 栄養相談
健康 ところとからだの健康相談 糖尿病予防相談

【子育てサークル・イベント】

ゆうゆうゆう あいあい
あつぷっぷ 土曜日 どうぶつこ

日	月	火	水	木	金	土
						1 元日
2	3 平成 23 年 武雄市成人式	4	5 吟詠教室	6 将棋例会	7 こころの相談 赤ちゃんひろば くすくすひろば	8 ふれあいの日
9	10 成人の日 武雄市民シニアコンサート オーケストラ育成事業演奏会	11 法律相談 行政相談	12 がん検診 4 か月児健診 身体障がい者相談 絵本の読み聞かせ	13 1 歳 6 か月児健診 歯科相談 弁護士相談 将棋例会	14 乳幼児相談 リフレッシュ講座 にっこひろば 特設人権相談	15
16	17 オアス Club 囲碁例会	18 4 か月児健診 サンサンひろば	19 ポリオ 吟詠教室	20 1 歳 6 か月児健診 歯科相談 将棋例会	21 がん検診 赤ちゃんひろば 法律相談	22 子育ていろいろ相談の日 子育て講演
23 清美会お舞初め	24 ダンス教室 民謡教室 謡曲教室	25 1 歳 6 か月児健診 歯科相談	26 骨アソップ教室 ポリオ 行政相談	27 がん検診 乳幼児相談 弁護士相談 将棋例会	28 おほしさまひろば	29
30 第 5 回 トムリーフェスティバル	31 囲碁例会	21 乳幼児相談 法律相談	2 母親学級 絵本の読み聞かせ 吟詠教室	3 3 歳 6 か月児健診 歯科相談 赤ちゃんひろば 将棋例会	4 こころの相談 3 歳 6 か月児健診・歯科相談 特設人権相談 行政相談	5

みんなの健康

くらし部健康課 Tel 23-9135

こころからだの健康相談

山内保健センター 17・24・31日 受付 9:30～11:30
北方保健センター 毎週木曜日 受付 9:30～11:30

栄養相談

山内保健センター 毎週水曜日 受付 9:30～11:30

糖尿病予防相談

北方保健センター 毎週木曜日 受付 9:30～11:30

こころの相談

武雄市文化会館小会議室A 7日 受付 9:30～11:30

がん検診

東川登公民館 12日 受付 8:30～16:00
西川登公民館 12日 受付 8:30～15:00
武内公民館 21日 受付 8:30～10:00
橋公民館 27日 受付 8:30～10:00

骨太アツア教室（骨粗しょう症検診）

山内保健センター 26日 9:00～12:00

子どもの健康

こども部未来課 Tel 23-9215

母子手帳交付

武雄市役所 平日（土日祝祭日除く） 受付 8:30～17:00

乳幼児相談

山内保健センター 14日 受付 13:30～14:00
北方保健センター 27日 受付 13:30～14:00

4ヵ月児健診

（平成22年9月生まれ）
山内保健センター 18日 受付 13:30～13:45
北方保健センター 12日 受付 13:30～13:45

1歳6ヵ月児健診

（平成21年5月～6月生まれ）
医師会検診センター 20日 受付 13:30～13:45
山内保健センター 25日 受付 13:30～13:45
北方保健センター 13日 受付 13:30～13:45

歯科相談

（ツッ素塗布を希望するお子さん）
医師会検診センター 20日 受付 13:40～13:50
山内保健センター 25日 受付 13:40～13:50
北方保健センター 13日 受付 13:40～13:50

ポリオ（生後3ヵ月～90ヶ月未満）

医師会検診センター 26日 受付 13:45～14:15
北方保健センター 19日 受付 13:45～14:15

こそだて

子育て総合支援センター Tel 36-3700

赤ちゃんひろば

子育て総合支援センター 21日 10:00～12:00
文化会館 7日 10:00～12:00

ふれあいランド

子育て総合支援センター 26日 10:00～12:00

ふれあいの日

子育て総合支援センター 8日 10:00～12:00

あいあい

市役所きつすスーション 11・18・25日 10:30～14:30
毎週木曜日 10:00～12:00

サンサンひろば

朝日公民館 18日 10:30～14:30

くすくすひろば

若木公民館 7日 10:00～12:00

にしごひひろば

西川登公民館 14日 10:00～12:00

おほしさまひろば

橋公民館 28日 10:00～12:00

絵本の読み聞かせ

子育て総合支援センター 12日 10:30～11:00

あつぷり

山内保健センター 14・18・21・25・28日 10:00～12:00

ゆうゆうゆう

子育て総合支援センター 8・11・15・18・22・25・28日 10:00～12:00

オアシスClub

子育て総合支援センター 17日 10:00～12:00

子育てひろば

子育て総合支援センター 22日 11:00～15:00

どうぶつ園

山内公民館 15・22・29日 9:00～17:00

ダンス教室

子育て総合支援センター 24日 10:00～12:00

リフレッシュ講座

子育て総合支援センター 14日 10:30～11:30

そうだん

政策部総務課 Tel 23-9315

消費生活相談

北方支所2階会議室 平日（祝日・年末年始を除く） 9:00～16:30

女性総合相談

※Tel 27-7001へお尋ねください。 毎週月・木曜開催（年末年始を除く） 9:00～16:00

法律相談（Tel 23-9315へ要事前予約）

市役所1階相談室 11日（5名まで） 13:05～15:35
市役所1階相談室 21日（7名まで） 9:45～14:40

行政相談

山内支所市民相談室 11日 9:00～12:00
市役所1階相談室 26日 9:00～12:00

身体障がい者相談

市役所1階相談室 12日 10:00～15:00

特設人権相談

山内公民館和室 14日 10:00～15:00

弁護士相談（Tel 36-5505へ要事前予約）

北方支所3階3-3会議室 13日 13:00～16:00

弁護士相談（Tel 45-2366へ要事前予約）

社会福祉協議会山内支所相談室 27日 13:00～16:00

【武雄地区休日急患センター・小児時間外診療センター当番表】

武雄地区休日急患センター (9:00～17:00)		小児時間外診療センター (19:00～21:00)
1日（土・祝）	東 義規・古賀 博美	井上 英介
2日（日）	七田 謙一・松本 洋二	七田 謙一（小児科）
3日（月）	田中 裕幸・松尾 宏	田中 裕幸
8日（土）		佐賀大学小児科医
9日（日）	小林 龍彦	小林 龍彦
10日（月・祝）	山田 洋輔	山田 洋輔
15日（土）		副島 寛
16日（日）	松尾 功	松尾 功
22日（土）		佐賀大学小児科医
23日（日）	植崎 史彦	植崎 史彦
29日（土）		坂本 章
30日（日）	下村 徹郎	下村 徹郎

※当番の医師は変更になることがあります。電話等でご確認ください。
医師会検診センター：電話（22）5599

たけのこ競争 1月の開催

◇本場開催

餃子会館 競争戦（FⅡ） 19～21日
夢 競争戦（FⅡ） 27～29日

◇場外競売

別立 川 府（FⅠ） 1～3日
和歌山 府（FⅠ） 4～7日
和大 山 府（FⅠ） 8～11日
京 都 府（FⅠ） 15～18日
松 戸 府（FⅠ） 22～25日
日 府（FⅠ） 27～30日



高齢者要望等実態調査に

ご協力をお願いします

介護保険事務所では「高齢者要望等実態調査」を実施します。

これは、高齢者、要介護認定者等一人ひとりの声を、これからの介護保険事業計画・市老人健康福祉計画等に役立てる大切な調査です。心身の状態、介護・介護予防サービスの利用意向、生きがい・健康についての関心などを把握するために、調査員による聞き取り調査や郵送による調査を行います。

調査内容は他に漏れることはありません。皆様の生の声をお聞かせください。ご理解、ご協力をお願いします。

●基準日 平成23年2月1日

●実施期間

2月1日(火)～2月28日(月)

●対象者・調査方法

次の①～⑤に該当される杵藤地区内に在住者のうち無作為抽出された人

①在宅者(要支援者)

地域包括支援センター・居宅支援事業所等職員の訪問による聞き取り調査

②在宅者(要介護者)

居宅支援事業所職員の訪問による聞き取り調査

③施設入所者

施設職員の面接による聞き取り調査

④一次予防事業対象者

(65歳以上で要介護認定を受けていない人)

郵送による調査及び介護保険事務所職員の訪問による聞き取り調査

⑤二次予防事業対象者

(要介護状態になるおそれのある人
地域包括支援センター職員等の訪問による聞き取り調査)

※調査員は必ず「調査員証」を身につけていますのでご確認ください。

介護保険説明会にご参加ください

1・2月で65歳になられる人を対象に制度説明会を開催します。対象以外の人でもお気軽にご参加ください。

1月13日(木) 10時～ 山内保健センター

1月19日(水) 13時～ 武雄市役所1階会議室

1月26日(水) 10時～ 北方支所第1会議室

1月(8期)の介護保険料納付期限

納付書払いの納期限 1月31日(月)

口座振替の口座引落日 1月31日(月)

お忘れのないようにお願いします。口座振替の人は残高不足にならないようご注意ください。

問

杵藤地区広域市町村圏組合
介護保険事務所

☎ 0954-69-8222

(市外局番からダイヤルしてください)

くらし部 健康課

☎ 23-9135

介護保険事務所のホームページ

<http://www.kitou-web.jp/kaigo/>



担当:河北
(健康課)

第3回たけおの食育まつり

たけおの食育推進シンポジウム

～つながれ 広がれ 食育～

●日時 2月6日(日) 10時～

●場所 武雄市文化会館

●いのちのまつりトークライブ 10時10分～

●食育推進計画の進捗状況報告 14時～

●パネルディスカッション 14時30分～

●フोटジャーナリスト

安田菜津紀さん 13時15分～

基調講演

『愛する人を笑顔にしたい』
～食育から見える世界～



主催:武雄市、たけおの食育寺子屋実行委員会

問 事務局:武雄市こども部食育課

☎ (23)9217

平成22年度武雄市男女共同参画啓発イベント

「男女が良きパートナーとして

ともに生きるために」

～基調講演～

「男女が^{ひと}つながる

心が通うふるさとづくり」

立教大学大学院 教授 萩原なつ子さん

平成22年12月4日(土)武雄市文化会館小ホールにおいて、「男女が良きパートナーとしてともに生きるために」をテーマに、平成22年度武雄市男女共同参画啓発イベントを開催しました。

基調講演では、立教大学大学院教授萩原なつ子さんから全国の地域づくりの実例や替え歌を交え、ご講演いただきました。講演会には市内外から250人が参加、わかりやすくユーモアを交えた話で、和やかな雰囲気と笑いがあふれる一日となりました。

会場ホワイエでは、9団体による新鮮野菜や手作り品の販売、ふるさと隊によるつんぎーだご汁のふるまいなどが行われ、多くの人で賑わいました。

～基調講演の概要について紹介します～

男女共同参画社会とは、選択肢のある社会をつくること。男女共同参画の視点をもった地域づくりとは、地域社会の新たな価値を多様に創出することです。

●協働の地域づくりの社会的背景

社会的課題は多様化しています。公共サービスに対するニーズも多様化しています。市民は、自分たちでできることは自分たちでやる必要とされています。

●NPPのすすめ

何かを不思議に思ったり、美しいと思ったり、これじゃ困ると思うなど関心を持つことで見えてくるものがあります。それが活動の始まりとなります。NPPがたくさんいると地域が元気になります。

※NPP(NonProfit-Person)とは、営利を目的とせず社会貢献を目的として活動をする個人のこと

●デザイン・ひとつカエル

地域社会での生き方を変えましょう。武雄市をどうしていきたいのかイメージし、セルフイメージ(心の状態)を高めることが重要です。

●共同・協働の地域づくり

ネットワーク(結ぶこと)が大切です。ゆるやかに結びつき(時には開いて)つなげましょう。

当日の講演に使われた「男女共同参画替え歌歌詞集」をご希望の方は、男女参画課までお尋ねください。



問 政策部 男女参画課
(23)9141



佐賀県の男性の家事参画目標時間「47分(現在33分で全国最下位)」から名付けた劇団名です。

ステージでは、武雄市男女共同参画啓発イベント実行委員会を中心に結成された「劇団47分」が、寸劇「ゆづ子の婚活」を上演しました。

「劇団47分」とは…

「劇団47分」による寸劇

活かそう 九州新幹線西九州ルート

～新幹線を活かした地域づくりの取り組みをみんなで進めていきましょう～



西九州ルートの 早期整備に関する要望書提出

11月18日、西九州ルートの沿線5市(武雄市、嬉野市、諫早市、大村市、長崎市)で、佐賀県、長崎県選出国會議員、国土交通省等関係省庁に対し、九州新幹線西九州ルートの早期整備に関する要望を行いました。武雄市からは、前田副市長が出席しました。

要望内容

▼諫早～長崎間の早期認可・着工

▼肥前山口～武雄温泉間の複線化

▼西九州ルート開業までに間に合うようフリーゲージトレインの技術開発促進 等

今後とも、早期整備に向け関係機関に対し要望活動等を行っていきます。



▲沿線5市による、九州新幹線西九州ルートの早期整備に関する要望活動

問 営業部 わたしたちの新幹線課

☎(23)9160

担当:富岡

さわやかスポーツ レクリエーション祭 交流結果

(敬称略)

●ソフトバレーボール

・第1コート

(優勝)べっぴんちゃん (準優勝)ミュートB

・第2コート

(優勝)ミュートA (準優勝)ドリームA

・第3コート

(優勝)ドリームB (準優勝)ピーチク・パーチク

・第4コート

(優勝)フレンズ (準優勝)ドリームC

●ミニテニス

・第1コート (優勝)武雄ミニテニスクラブD

(準優勝)武雄ミニテニスクラブB

・第2コート (優勝)武雄ミニテニスクラブC

(準優勝)武雄ミニテニスクラブA

●ペタンク

(優勝)永松区ペタンク同好会B

(準優勝)永松区ペタンク同好会C

●パークゴルフ

(優勝)高橋 勝代 (2位)馬場 義信

(3位)高橋 康介・古賀 隆

問 教育部 文化・学習課

☎(23)5168 担当:稲富



みんなのスポーツ



みんなでさわやか健康づくり 第17回武雄市 さわやかスポーツ・レクリエーション祭

11月7日、白岩体育館、白岩軽運動場、保養村ふれあいひろばを会場に、第17回武雄市さわやかスポーツ・レクリエーション祭が開催されました。

ニュースポーツを通じ、健康づくりや参加者の交流を楽しんでもらおうと、ソフトバレーボール、ミニテニス、ペタンク、パークゴルフのニュースポーツ4種目が行われ、市内各地から総勢170人が参加しました。主な結果については次のとおりです。





トム・プロジェクト プロデュース

とんでもない女

作・演出 中津留章仁

出演 下條アトム・川島なお美・板垣桃子



下條アトム

3人の持ち味が最大限に感じられる素晴らしい演技。
引き込まれる様な内容のストーリー展開。

地方都市の複雑な社会問題を織り交ぜて描く。
普通の主婦だった女が5年間でスーパーウーマン「とんでもない女」に変身していく痛快社会派コメディ！



川島なお美



板垣桃子

平成23年**3月23日(水)19時開演**(18時30分開場) **武雄市文化会館大ホール**

入場料 S席(指定)一般3,000円 高校生以下1,500円

A席(自由)一般2,000円 高校生以下1,000円 ※当日は各々500円増

入場券取扱所 武雄市文化会館／ローソンチケット

お問い合わせ先 武雄市文化協会 電話 080-1772-8555／0954-23-5166



おたんじょうおめでとう



(北方町)

伊藤 唯愛

吉野 光

野口 雄成

中原 彩希

久保 勇翔

坂口 はと

坂口 かなえ

坂口 ゆうせい

蒲地 祐蔵

吉田 隼

岩永 琳

草場 遥人

山口 明真

前田 琉太

浦川 空羽真

大宅 夢羽

菅原 愛瑠

緒方 尚也

平野 礼子

榎 可絃

岩尾 日香里

井上 秀翔

野口 希美

竹下 美胡

小野寺 碧唯

大宅 凌佑

田中 虎亨

伊藤 陽彦

中村 百穂

谷口 一聖

堀畑 謙志

富永 彩葉

井手 蓮

(武雄町)

井手 彩花

(正司)

(修一)

(康司)

(嘉孝)

(真生)

(暁教)

(大介)

(大介)

(仲明)

(宏幸)

(明輝)

(豊明)

(真哉)

(和重)

(政治)

(貴広)

(隆寛)

(浩徳)

(富士人)

(正文)

(雄一郎)

(善寿)

(満)

(和久)

(尚宏)

(文彦)

(浩)

(友樹)

(彰敏)

(和彦)

(博紀)

(仁志)

(秀樹)

(直生)

静香

真由

靖子

美樹

里美

茂子

智恵美

智恵美

史

仁美

薫

圭子

真里子

加奈子

美樹

信子

寛子

美季

澄子

華子

順子

美和

万喜子

初美

史恵

純子

しのぶ

佳恋

巨奈子

貴子

璃奈

かおり

真由美

梨恵子

芦原

高野

西村

宮野

大野

下黒髪

船の原

船の原

三間坂

三間坂

三間坂

犬走

小田志

内田

内田

南永野

西真手野

東真手野

永野

中野

中野

甘久

天神

永島

永島

永島

永島

花島

内町

本町

西山

武雄

武雄

武雄

お知らせ

1月26日は
文化財防火デー

市では、文化財を火災から守るため、1月26日の文化財防火デーにあわせて、国指定重要文化財である武雄温泉楼門周辺で文化財火災防備訓練を実施します。

訓練では、市街地における火災の発生に備え、旅館および宿泊者の安全を確保する訓練と消防技術の向上を図るための中継訓練を実施します。

訓練に伴う車両通行止め

訓練に伴い、武雄温泉楼門周辺が車両通行止めになります。ご理解、ご協力をお願いします。

車両通行止

10時20分～11時10分

問 教育部 文化・学習課

☎(23)5166

政策部 総務課

☎(23)9315



妊婦健診の項目に
成人T細胞白血病の
検査項目が追加

平成22年12月1日の母子健康手帳交付分から、妊婦健診

受診票の血液検査の項目に、成人T細胞白血病を調べる項目を追加しました。

赤ちゃんとお母さんの健康管理のために、お渡しした妊婦健診受診票を使い定期的に健診を受けましょう。

問 子ども部 未来課
☎(23)9215



「法務局なんでも相談所」開設

◇日時 1月25日(火)17時30分～20時(受付は19時30分まで)

◇場所 佐賀地方法務局武雄支局

◇相談内容 土地・建物に関する登記、戸籍の届出、供託

離婚・遺言・成年後見、人権問題等 (相談所の開設時間中は、各種申請の受付や証明書類の発行はできません。ご了承ください。)

相談は無料で秘密は厳守されます。

◇相談担当者 法務局職員

問 佐賀地方法務局武雄支局
☎(22)2435

募集

武雄市初心者向け

パソコン講座

◇日時 1月24日(月)・26日(水)・27日(木)・28日(金)いずれも13時30分～16時30分

◇場所 武雄市文化会館中研修室

◇参加費 2000円 (テキスト代)

◇対象 市内在住の人(募集9人)

◇申込期限 1月11日(火)必着

◇申込方法 往復はがきの往信用の裏面に申込する人の住所、氏名、電話番号、返信用の表面に申込する人の住所、氏名をご記入いただき左記まで郵送ください。応募多数の場合は、抽選となります。

〒843-8639

武雄市役所政策部秘書広報課

初心者向けパソコン講座 宛

問 政策部 秘書広報課
☎(23)9121

～一人で悩まないで ご相談ください～

武雄市 女性総合相談

家族、DV、生き方の悩みなど女性相談員がお話をうかがいます。相談の秘密はお守りします。お気軽にお電話ください。

◇日時 毎週月・木曜日/9:00～16:00
(※第3月曜・祝日を除く)

専用ダイヤル

☎(27)7001 (電話相談・面接相談)

消費生活相談

困った時は早めに相談!

多重債務、悪質商法やクーリングオフなど消費生活のご質問、ご相談を消費生活相談員がお受けします。

◆日時 毎週月曜日～金曜日/9:00～16:30
(祝日、年末年始の休日は除く)

◆場所 武雄市消費生活センター(市役所北方支所2階)

専用ダイヤル

☎0954(36)6022 (電話相談・面接相談)

【有料広告】

新年明けましておめでとうございます

これからも皆様の笑顔のそばに...



Cable One
株式会社 ケーブルワン

〒843-0023 佐賀県武雄市武雄町昭和360 CABLEPHONE:050-3432-9511
FAX:0954-22-3449 ホームページ <http://www.cableone.ne.jp>

お問い合わせ

0954-23-7511

おばあちゃんのおばあちゃんのおやつを次世代に伝えるクツ

作って食べたい
おばあちゃんのおやつクッキング教室



詳しくは、文化・学習課へお問合せください。大会要項、申込書をお送りします。
問 教育部 文化・学習課
☎(23)5168

第3回武雄市長杯
ファミリー・フットサル
交流会

〜朝ごはんが作戦会議
夜ごはんが反省会〜

今年も園児から小学生の親子で楽しむフットサルの交流会を次のとおり開催します。ご家族やお友達と一緒にご参加ください。

◇日時 2月13日(日)
受付8時30分(開会9時)
◇場所 武雄市白岩体育館
◇申込期限 2月1日(火)

キング教室を開催します。
◇日時 2月24日(木)13時30分〜15時30分
◇場所 武雄市文化会館
◇内容 桜餅・漬物作り体験
◇参加料 1人500円
◇持ってくる物 エプロン、三角巾
◇申込期限 2月10日(木)
問 だけおの食育寺子屋実行委員会 ☎(23)9217
わが町再発見
写真コンテスト
募集期間を平成23年10月15日(土)まで延長しました。
市内の景色や名所の四季折々の写真をご応募ください。
募集要項等詳しくは中央公民館、各町公民館へお問い合わせください。
◇応募資格 市内在住または勤務者で1人2点まで
問 中央公民館 ☎(23)5166

武雄市行政改革
市民会議委員募集

武雄市の行政改革プラン決定にあたり、行政運営の健全化、効率化など行政改革について皆さまのご意見を反映するため、行政改革市民会議

委員を募集します。応募方法等詳しくは、行政改革課までお問い合わせください。
◇応募資格 市内在住の満20歳以上の人(平成22年4月1日現在)、行政改革に関心をもち、広い視野で意見や提言ができる人
◇開催予定 平成23年5月までに3回程度
※平日昼間開催予定
◇募集人員 4人
◇募集期限 1月14日(金)
問 政策部 行政改革課 ☎(23)9140

職業訓練受講生募集

科目 電気制御技術科
◇応募資格 雇用保険受給資格者および求職者
※概ね40歳未満(定員15人)
◇訓練期間 6ヵ月
◇訓練時間 9時30分〜15時40分
◇申込 2月2日(水)までに最寄りの公共職業安定所でお申込みください。
問 独立行政法人 雇用・能力開発機構佐賀センター(ポリテクセンター佐賀)
☎0952(26)9516

さわやか扇風機

小中学校暑さ対策 扇風機募集

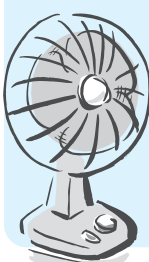

市内小・中学校で使用する扇風機を探しています。子どもたちがよりよい環境で学習できるよう、ご家庭や職場で使用していない扇風機がありましたらお貸しください。ご協力をお願いします。

◇借用期間 平成23年6月〜9月末
※4月から募集、搬入を受付ます。
ご持参いただけない場合は、ご連絡ください。



問 教育部 教育総務課 ☎(23)5170

【有料広告】

あなたの借金生活、見直してみませんか？

相続登記はお済ですか？

任意整理

過払請求

自己破産

個人再生

不動産登記

商業登記

裁判手続き

10年以内に、完済した方もOK!!
払い過ぎた利息
取り返せます

司法書士法人 MCP

佐賀MCP で 検索

TEL 0952-75-2170

例えば

・追加融資で、借りれない！
・夫に承諾なんて、得られない！
・住宅を処分せずに借金を整理したい！
・少しでも、借金の悩みから解放されたい！

【佐賀事務所】
佐賀県多久市北多久町小侍 45-129
司法書士 米満安浩／認定番号第130027号



募集

武雄市図書館・
歴史資料館嘱託職員募集

◇応募資格

①図書係 司書の資格を有する人(平成23年4月1日までに取得見込可)

②歴史資料係 学芸員の資格を有し(平成23年4月1日までに取得見込可)、歴史に興味・関心の高い人

③共通 パソコンの基本操作ができる人、普通自動車運転免許を有する人

◇募集人員 各若干名

◇雇用期間 平成23年4月1日～平成24年3月31日

※更新あり

◇勤務形態 1日8時間、週5日(土・日・祝日を含む)健康保険と厚生年金が適用。

◇給与 月額13万5600円

◇申込方法 次の書類を郵送または持参してください。

(封筒の表に「嘱託職員受験申込」と朱書すること)

◇履歴書(市販の履歴書を利用し、顔写真を貼付してください。)

◇司書または学芸員の資格を

証明する書類の写しまたは資格取得見込み証明書

返信用封筒(封筒に宛名記入のうえ、80円切手を貼付)

作文(400字詰め原稿用紙に手書きで3枚以内)

▽図書係▽これからの図書館の役割▽歴史資料係「私が描く歴史資料館像」

◇募集期間 1月21日(金)～2月5日(土)必着

◇試験日 2月14日(月)13時30分(面接)

◇応募先 問合せ先

〒843-0022 武雄市大字武雄5304番地1 武雄市図書館・歴史資料館 ☎(20)0222

杵藤地区広域市町村圏組合 介護保険事務所 嘱託職員募集

◇募集人員

①介護認定調査員 1人

②介護保険サービス業務指導員 1人

◇応募資格

①保健師、看護師、介護支援専門員のいずれかの資格を有し、資格取得後3年以上の実務経験がある人

②介護支援専門員の資格を有

し、資格取得後、居宅介護支援について3年以上の実務経験がある人



九州電力(株)武雄営業所 ☎0120-986-304(通話料無料)

たとえあやや魚釣りのときなど、電線に触れると大変危険です。電線に引っかけたら、自分で取らずに、九州電力へご連絡ください。

し、資格取得後、居宅介護支援について3年以上の実務経験がある人

③共通 杵藤地区広域圏構成市町内在住者、パソコンが実務レベルでできる人、普通自動車運転免許を有する人

◇雇用期間 平成23年4月1日～平成24年3月31日

◇勤務時間 8時30分～17時15分

◇勤務地 杵藤地区広域市町村圏組合 介護保険事務所 (鹿島市)

◇申込方法 履歴書(様式は

問 杵藤地区広域市町村圏組合 介護保険事務所

〒843-0022 武雄市武雄町大字昭和1番地2 杵藤地区広域市町村圏組合事務局 総務課 ☎(23)5142

問 杵藤地区広域市町村圏組合 介護保険事務所

〒843-0022

武雄市武雄町大字昭和1番地2 杵藤地区広域市町村圏組合事務局 総務課 ☎(23)5142

問 杵藤地区広域市町村圏組合 介護保険事務所

〒843-0022

武雄市武雄町大字昭和1番地2 杵藤地区広域市町村圏組合事務局 総務課 ☎(23)5142

問 杵藤地区広域市町村圏組合 介護保険事務所

〒843-0022

武雄市武雄町大字昭和1番地2 杵藤地区広域市町村圏組合事務局 総務課 ☎(23)5142

問 杵藤地区広域市町村圏組合 介護保険事務所

〒843-0022

武雄市武雄町大字昭和1番地2 杵藤地区広域市町村圏組合事務局 総務課 ☎(23)5142

佐賀県武雄市に
平成23年4月開校予定



■入学試験日程

試験区分	入学試験日	募集受付期間		合格発表日
		平成23年	平成23年	
看護学科 (一般入試)	1月29日(土)	1月11日(火)～1月24日(月)まで	2月4日(金)	
理学療法学科 (一般入試)	2月19日(土)	1月31日(月)～2月14日(月)まで	2月25日(金)	
看護学科 (特別選抜入試)	1月29日(土)	1月11日(火)～1月24日(月)まで	2月4日(金)	
理学療法学科 (特別選抜入試)	2月19日(土)	1月31日(月)～2月14日(月)まで	2月25日(金)	

学校法人 福岡保健学院

武雄看護リハビリテーション学校

指定申請中

看護学科

TEL.0954-23-6700

理学療法学科

TEL.0954-23-6701

【有料広告】

Ns 看護学科

3年課程

定員40名(男女)

取得資格 看護師国家試験受験資格

保健師・助産師学校(養成所)の受験資格

専門士(医療専門課程)

PT 理学療法学科

3年課程

定員40名(男女)

取得資格 理学療法士国家試験受験資格

専門士(医療専門課程)



TEL.0954-23-6700 TEL.0954-23-6701

サロン・ボランテア 養成講座

市内各地区で開催されている「いきいきサロン」に、レクリエーション等の応援をしていただくボランテアを養成する講座を開催します。
ゲームや手遊び、みんなでの楽しみ方を学びませんか。

日時 1月14日(金)・21日(金)・28日(金)(3回講座)
いずれも9時30分～11時30分

場所 武雄市文化会館大集会室A

受講料 300円

申込期限 1月11日(火)
申込 社会福祉協議会山内支所へお電話ください。

問 武雄市社会福祉協議会
山内支所 ☎(45)2366

人づくり・まちづくり 事業補助金

市では、ふるさと創生基金を活用し、研修会、スポーツ大会、文化行事等への参加・出場に要する費用の一部を補助しています。

補助額(下記表)

▼補助対象経費の2分の1、ま

事業名	補助対象経費	限度額等(円/人)
国内・国際 交流活動事業	各種団体において推薦、指名等を受け、公共団体等が主催(武雄市主催を除く。)、共催又は後援する研修会等の参加に要する交通費及び宿泊費。	国内:50,000 国外:100,000 (年1回限り)
スポーツ・ 文化活動事業	公共団体等が主催、共催又は後援する九州大会以上の運動競技会又は文化的コンクール等に県の予選会(推薦を含む。)等を経て出場する際に要する交通費及び宿泊費。	50,000
伝統芸能伝承 活動事業	市の代表又は各種団体からの推薦、指名を受け、市外の行事、大会等の出場に要する交通費及び宿泊費。	50,000 (年1回限り)

たは4分の3以内の額となります。事業で異なります。申請方法等詳しくは、お問い合わせください。
※事前申請が必要です。
この補助を受けた人は、本市の魅力あるふるさと事業への積極的な参画をお願いします。
政策部 市民協働課
☎(23)9122
山内支所 総務課
☎(45)2511
北方支所 総務課
☎(36)2511

お結び登録 受付中

お結び課では、市内の男女の仲をとりもつお結び事業に取り組み、10月から申込み受付を始め、多くの方にご登録いただいています。みなさまからのお申込みをお待ちしています。電話によるご相談もお受けしております。お気軽にお電話ください。

問 政策部 お結び課
☎(36)2550

武雄市軟式野球連盟 登録チーム募集

武雄市軟式野球連盟では、新規登録チームを募集しています。
登録は、原則として、市内に在住または勤務している人で構成しているチームとなります。

問 白岩体育館
☎(22)3227

【有料広告】

農集落排水での台所排水口先にある溜桧「クーンます」のおそうじ



最低月1回のおそうじで排水管詰まり心配なし!ピッカピカ!

みなさん「クリーンます」おそうじもお忘れなく

忙しい方 ご年配の方 依頼急増中!今すぐお電話を!武雄市役所山内支所裏 ☎0954-45-6095

料金案内 1回限り ¥3,200円
毎月定期 ¥1,950円



おそうじ当番
ゴン太くん

【有料広告】

住宅
塗替え
専門店
MP
in PAINT CO.

有限会社 エムペイント

〒843-0232
武雄市西川登町大字神六20100
TEL(0954)28-2585
FAX(0954)28-2590
mpaint@bird.ocn.ne.jp

お家の塗替えお考えなら...

無料にて御見積り・塗替え後のイメージがばっちり分かるカラーシュミレーション作成中♪
お電話頂ければお客様の都合を聞いてお伺いたします!
1級塗装技能士 代表取締役 前田 直樹

受付時間 9:00~17:00(土・日・祝日除く)

無料相談ダイヤル ☎0120-40-7681

佐賀県知事許可(般-17)第10366号 ●塗装事業部 ●足場事業部



イベント

第5回武雄市 トムソーヤフェスティバル

武雄市では、子どもたちの子どもたちによる祭典「第5回武雄市トムソーヤフェスティバル」を開催します。

舞台では、和太鼓や面浮立の披露、通学合宿等の発表、またホワイエでは子どもたちと地域のみんなが一緒に活動してきた写真を展示します。

◇日時 1月30日(日)

12時開場・13時開演

◇場所 武雄市文化会館

大ホール

◇問 こども部 未来課

☎(23)9214

みなさんのお越しをお待ちしています!



▲トムソーヤフェスティバル実行委員会のみなさん

武雄市民 ジュニアウィンド オーケストラ 演奏会

市内中学校の吹奏楽部員が、日ごろの練習の成果をみなさまに披露します。

◇日時 1月10日(月・祝)

13時30分開演

◇場所 武雄市文化会館

大ホール

◇入場料 500円

◇問 教育部 文化・学習課

☎(23)5166

子育て講演会

子育て親育ち講座の公開講座として、長崎国際大学学長潮谷義子さんの講演会を開催します。

思春期の子どもたちを取り巻く環境や、子どもたちがおかれている現状、保護者や地域の大人のかかり方について講演していただきます。

◇日時 1月22日(土)13時30分

分〜15時30分

◇場所 山内農村環境改善センター

◇講師 長崎国際大学学長

潮谷義子さん(元熊本県知事)

◇演題「子育てはみんなの課題」

※一時保育あり 要予約

(無料)

◇問 子育て総合支援センター

「おひさま」

☎(36)3700



しおたに よして
潮谷義子さん

佐賀県生まれ。日本社会事業大学卒。乳児ホームの園長、熊本県副知事、知事を務め、現在、長崎国際大学学長。

第4回武雄・杵島地区 アグリフォーラム

マーケティングプロデューサー平岡豊さんの講演会、食に関するパネルディスカッション、地域農産物を使った料理の紹介・試食会などを行います。フォーラムへ参加希望される人は、事前にお申込みください。無料で一時保育も行います。

◇日時 1月23日(日) 開会

13時30分〜16時

◇場所 北方公民館大ホール

◇申込期限 1月12日(水)

◇問 杵島農業改良改善センター

☎0954(65)8647

【有料広告】

ケーブルインターネットはサポート充実で安心!

160メガコース
下り速度 160M
月額6,300円

ブロードコース
下り速度 12M
月額4,200円

ベーシックコース
下り速度 4M
月額3,600円

ライトコース
下り速度 128K
月額2,000円

☆全てのコースが使い放題の定額で安心! ☆無線LAN設定のサポート無料!
☆NETの160メガ・ブロード・ベーシックコースはSTBのデジタルベーシックと
両方加入で利用料525円割引!! 詳しくはお問い合わせ下さい!
☆工事費7,000円(全コース)がかかります。

工事のお申込・資料請求は TEL 0954-20-2580

謹賀新年

本年もよろしくお願いいたします

株式会社 テレビ九州

嬉野市嬉野町下野甲716-21

【有料広告】

任意整理・過払金返還請求!

消費者金融等と約10年以上の取引がある方・
消費者金融等の借金を完済した方は

相談無料

秘密厳守

完済した方は自己負担金ゼロ!

取り戻した過払金の中から成功報酬をいただくのみです。
詳しくは電話、またはブログをご覧ください。

<http://fukuda-hiroshi.seesaa.net/>



西九州総合法律事務所

佐賀県弁護士会所属

弁護士 福田 大志



要電話予約

☎0954-27-8056

受付/(月~金)9:00~12:00 13:00~18:00
佐賀県武雄市武雄町大字武雄5650-26



問 営業部 農林商工課
(23)93335

◆講師 「宇野農園」 宇野岱宏さん(岡山県美作市)
演題「農家に勇気(有機)を」

◆参加費 無料

◆場所 山内農村環境改善センター

◆日時 1月30日(日)13時30分～17時

◆日時 1月30日(日)13時30分～17時

宇野さんは、「安全 安心 本物作り」をモットーに、30年以上自然のままの土の中にいる微生物を大切にしたら野菜づくりに取り組まれています。

市では、岡山県で農業に頼らない農業に取り組んでいる宇野岱宏さんの講演を開催します。

「環境と体にやさしい 有機農産物」
宇野岱宏さんの講演会

差し押さえ財産
合同公売会

税や国民健康保険税などを確保するため滞納者より差し押さえた財産の合同公売会を行います。

今回は、武雄市と武雄県税事務所・唐津県税事務所・唐津市・鹿島市・伊万里市・有田町の佐賀県と4市1町で開催します。

購入に関する詳細はお問い合わせください。

◆日時 1月15日(土)

開場 10時(指示があるまで物件を確認できます。)

入札時間 11時～11時30分

※購入を希望される人は、入札時間中に入札に参加していただく必要があります。

※1回目で落札されなかった物件については13時から2回目の入札を行います。

◆場所 武雄市文化会館 ミーティングホール

◆公売方法 入札

◆当日必要なもの

▽購入代金(入札金額)

▽本人確認ができるもの(運転免許証、健康保険証など)

▽委任状(代理人が入札する

場合)

◆公売物件 約300点を予定しています。

◆引渡方法 売財産の引渡しは、買受代金納付時の現況有姿で行います。

※公売前に滞納の税が完納された場合などに公売中止となることもあります。

督促状発送日から10日を経過した日までに完納しないと差し押さえる対象となります。

問 政策部 税務課
(28)9220

障がい者理解のための
映画上映会

「ふるさとをください」
「くるんだよね」

(脚本ジエームス三本)

◆日時 2月5日(土)

①11時 ②16時10分
(約90分上映)

◆場所 北方公民館視聴覚室

◆入場料 無料

問 NPO法人武雄みふね会・家族会・オアシスみふね
(45)2455

【有料広告】

最高6億円のチャンス!!

100円で競輪お楽しみ

2011年1月19日スタート!

オッズパークロト

検索

お問い合わせ: オッズパークサポートセンター
 0120-953-620 10:00～17:30
(朝日点検及びメンテナンス日を除く)

※携帯電話・的す本数・キャリアオーバーによって払戻金額は変動します。
 ※20歳未満の方の購入や譲り受けは法律で禁じられています。

まちの話題

12/10 金

原口さんありがとう しめ縄づくりバトンタッチ

若木町の原口清利さん(91)と同町の長寿クラブの皆さんが、若木小5年生の子どもたち17人にしめ縄作りを指導しました。原口さんは、平成4年から地元の子どもたちにしめ縄作りを指導しています。今年は、長寿クラブ(会長井手健一郎さん)の皆さんも一緒に参加し、子どもたちにしめ縄作りを指導しました。井手さんは、「高齢者と子どもたちの世代間交流は大切です。原口さんからしめ縄作りをバトンタッチし、来年からも子どもたちへ教えていきたい」と話されました。



最後に、原口さんへ永年の感謝を込め、子どもたちから花束が贈られました。

12/14 火

JICAボランティアのみなさんが 樋渡市長を表敬訪問



JICA(独立行政法人国際協力機構)ボランティアとして海外へ派遣される山内町在住の鈴田有加さん、武内町出身の古川瑠美さん、西川登町出身の武藤雅子さんが樋渡市長を表敬訪問されました。

鈴田さんはグアテマラへ、古川さんはチリへ、武藤さんはネパールへそれぞれ1月から2年間赴任されます。

11/20 土

第60回記念全国民俗芸能大会に 高瀬荒踊保存会が出演



日本青年館(東京都新宿区)で開催された「第60回記念全国民俗芸能大会」に、高瀬荒踊保存会(西川登町)が出演されました。踊り手、囃子方、謡い手合わせて25名が、晴れ舞台上で伝統の荒踊りを披露しました。

この日のために練習を積み重ね、その成果を存分に発揮され、観客、主催者からも高い評価をいただきました。

12/7 火

朝日小学校ボランティア委員会 アルミ缶を集めて車いすを贈呈



朝日小学校ボランティア委員会の子どもたちと、朝の交通指導をいただいているシルバーケア武雄のみなさんとの交流会が開催。子どもたちみんなで集めたアルミ缶の収益で得た車いすを贈呈し、また歌や劇を披露するなど楽しい時間を一緒に過ごしました。

人の動き



平成22年11月末日現在

総人口 51,460人
男 24,410人
女 27,050人
世帯数 17,182世帯

武雄町 16,273人 (+115)
橘町 2,749人 (-7)
朝日町 5,728人 (-4)
若木町 1,901人 (-29)
武内町 2,637人 (-18)

東川登町 2,493人 (-28)
西川登町 2,137人 (-30)
山内町 9,354人 (-69)
北方町 8,188人 (-14)



《編集・発行》武雄市政策部秘書広報課(市役所3階TEL 23-9121・FAX 23-3816)

●武雄市ホームページアドレス <http://www.city.takeo.lg.jp/>

《印刷》飯盛印刷紙工株式会社

●E-mailアドレス info@city.takeo.lg.jp 再生紙利用

