



新春対談

Part 1

武雄市議会 議長

杉原豊喜

たけおワールドフレンズ
前会長

福田昭子

今年で交流30年目

杉原 新年あけましておめでとうでございます。今年度はセバストポール市との交流が30年目ということで、昨年の6月にたけおワールドフレンズの会長を退任された福田昭子さんにお越しいただきました。どうぞ、よろしくお願いたします。

福田 あけましておめでとうでございます。日頃より姉妹都市交流事業にご理解、ご協力いただきありがとうございます。本日はよろしくお願いたします。

杉原 旧山内町時代からセバストポール市との姉妹

そして、ホームステイではどちらのホストファミリーも自分の子どものように接して下さるので、帰国するときには涙の別れになり、毎回心が熱くなります。

杉原 交流を通じてお互いの都市の文化を子どもたちが学び、経験する。これが一番の収穫だと思います。知り合いから人前が苦手だったお子さんが参加された後、頭角を現し高校の生徒会長をされるようにまでなつたとも聞いたことがあります。合併によつて、そのような経験をできるチャンスが山内町から武雄市全体に広がりとともに素晴らしいことだと思います。

福田 そのようなお話を聞くと、さらに活動を継続する力と喜びに繋がりますね。市内には市立中学校5校と県立中学校が1校ありますが、去年は初めて市内全部の中学校から生徒が参加しました。私たちにとつても、

都市交流に大変ご尽力いただいております。感謝しております。では、早速ですが姉妹都市の交流はどのような経緯で始まったのか教えてくださいいただけますか？

福田 セバストポール市が姉妹都市を探していることを知った山内町の草場町長が「これから国際化の時代になる。姉妹都市交流を通じて中学生の時から国際交流をすることは重要」と考えられ交流が始まりました。

杉原 85年3月にミラー市長夫妻と中学生1名が山内町にお越しになり、国際姉妹都市の締結がなされ、山内町とセバストポール市の交流が

武雄市全体に交流が広がったという感慨深い年になりました。

世界平和を目指して

杉原 今後、さらに国際感覚を持った子どもたちが増えてくれればと思います。姉妹都市交流事業が目指すところを教えてくださいいただけますか？

福田 交流を通して、適切な判断力や問題解決力、広い視野を持った子どもたちが育つてくれることを願っています。加えて、姉妹都市交流の最終的な願いは世界平和です。セバストポール市からいらつしゃつた年には長崎の原爆資料館と平和公園を毎回見学していただいております。訪問団の皆さんには平和を考えるための大事な場所だと言つて頂いております。

始まりました。近年では毎年交互にお互いの都市を訪問するという形で交流しています。これまで武雄市からはのべ284人、セバストポール市からはのべ257人に参加いただきました。

山内町から武雄市全体へ

杉原 交流の中で苦勞されたことも多く、特に開わり始めた頃などは戸惑いもあったかと思えます。いかがですか？

福田 そういつていただけると大変ありがたいです。今後とも今までどおりご理解、ご協力をお願いしながら、国際化に役立つ人材育成と少しでも世界平和に近づくと交流を続けてまいりたいと思えます。これからもどうぞ、よろしくお願いたします。

福田 初めてセバストポール市を訪れたのは、88年に中学生の派遣事業が始まったときです。当時山内中学校に勤務していた私ともう1人の女性の先生で生徒14名を引率しました。生徒と同様に期待と不安、そして生徒の命を預かる重責を感じながら訪問したことを今でも鮮明に覚えております。

山内町から武雄市全体へ

杉原 私も交流事業で初めてセバストポール市に行くこととなり不安もありました。

福田 こちらこそありがとうございます。

福田 大事なことは安全とお互いに信頼関係を築くことだと思います。03年のイラク戦争開戦時には、日程をずらして安全を確保しました。



武雄市長 樋渡啓祐

武雄市教育委員会

教育監 代田昭久

しるた

落ちこぼれのない公教育

樋渡 代田さんが教育監に就任されて3ヶ月たちましたね。あらためて抱負をお願いします。

代田 就任のときは日本一の学力を目指そうと思っていました。今は違います。武雄で世界一の公教育のあり方を追いかけてみたいと思っています。

樋渡 日本一ではなく、世界一ですか？

代田 はい。世界一です。

樋渡 ここまでくると、もう変態ですね(笑) キーワードの一つが「反転授業」だと思のですが、そもそもこんなに反響あると思っていましたか？

代田 思ってたかったですね。びっくりしました。

樋渡 なぜ、あんなに反響が大きかったのでしょうか？

代田 まずは、やはり武雄市だからかと。違う都市だったら、ここまではない。この反響は樋渡市政の延長にあるものだと思います。

樋渡

代田さんは武雄にお越しになる前は和山中の校長を5年されていました。和山中学校の代田さんといえば450人の全校生徒の名前と顔を覚えていたことで有名でした。どうやって覚えたのですか？

代田

和山中では授業も担当させてもらっていました。そうすると、やはり授業では生徒の名前を呼んで当てたいじゃないですか。「鈴木、だめだよ」「いいじゃん、加藤」っていうのをやりたかった。なので、毎日時間を決めて、コメントとアルバムを見ながら覚えてましたね。生徒とのふれあいが一番面白い。

新しいものへの進取性

樋渡

なるほど、すごいですね。その後、武雄市にお越しいただきました。武雄に住んだ印象はいかがですか？

代田

やはり勢いがあるなと思いますね。多くの市民の方が行政に関心を持たれていますし新しいものに取り組んでみたいという意識が武雄にはある。講演会のときも、先生方がとても真剣にメモ

今年は教育元年

樋渡

まずは佐賀弁の特訓とのことではあります。最後に今年の抱負を教えてくださいいただけますか？

代田

やはり、今年は日本の教育が変わる年になります。タブレット端末が家庭に配られることで、家庭の役割や先生の役割が大きく変わります。子どもたちが主体的になつて学ぶ、公教育ではおちこぼれを作らない、と意識が変わるような教育改革をしていきたいと考えています。

樋渡

学校の先生にいい意味で楽をしてほしいですね。余裕を持った気持ちで、もっと子どもたちに目を向けられるようにしていきたいと思っています。「学び合い、教え合い、そして高め合いの教育」で、どうぞよろしくお願ひします。

代田

こちらこそ、ご期待に沿えるようにがんばりますので、よろしくお願ひいたします。

新春対談

Part 2



「森の能手・名人」に認定!!

平成25年11月2日(土)に佐賀市のどん×3の森で開催されたよかウッドフェスタにおいて東川登町在住の浦川義男さんが『森の能手・名人』に認定されました。

『森の能手・名人』は、森林と人との関わりの中で育まれた優れた技など森林の文化を発掘し、次世代に伝承し、森林と向き合う気運を醸成できる人物に認定されるものです。



浦川さんは趣味が高じて、和竿職人が減ってきている状況の中、伝統工芸的観点から後世に残し、伝えていきたいという気持ちで芽生え、職人のもとに弟子入りして技術を学ばれました。

竹については、本体部は布袋竹、接続部は矢竹を使いながら作製されており、材料となる竹は佐賀県内を回りながら入手されています。

認定を受け、浦川さんは「この技をぜひ若い人に教えてみたい」とお話しされていました。

武雄町のガーデニング屋グミノキ様から観葉植物を贈呈していただきました。

武雄市図書館・歴史資料館がより快適に過ごせる憩いの場になるようにとメッセージをいただきました。

是非図書館で本を読みながら観葉植物に癒やされてみてください！

グミノキ様、ありがとうございました。



橘町まちづくり推進協議会九州農政局長賞受賞

農林水産省が農林漁業を基盤とし、生活、文化等を含む幅広い地域活動を展開する「むらづくり」の優良事例の表彰を行う「豊かなむらづくり全国表彰事業」で佐賀県の代表として推薦を受けた「橘町まちづくり推進協議会」がこれまでの取り組みが高く評価され「九州農政局長賞」を受賞しました。



平成25年12月2日に九州農政局において表彰式が行われ、同協議会会長の野田和宏氏が「今後この取り組みは、次世代を担う子どもたちに受け継がれていき、地域発展へ大いに貢献してくれるものと考えている」と受賞の喜びを語っていました。



幼年消防隊へ鼓笛隊セツトを譲与

平成25年11月29日(金)、杵藤地区広域市町村圏組合からたちなば幼稚園の幼年消防隊に鼓笛隊セットが譲与されました。これはまぐしの助成金によるもので、火災予防の呼びかけのほか、幼児期の火災に対する知識の向上や地域の火災予防啓発に役立ててもらおうと贈られたものです。

空気が乾燥した季節が続いています。火の取り扱いに十分注意してください。



九州西濃運輸株式会社と 企業進出協定を締結



九州西濃運輸株式会社が、若木町にある武雄工業団地に貨物営業所を設立することが決定し、平成25年12月3日（火）に企業進出協定を締結しました。

九州西濃運輸株式会社は、西濃運輸株式会社のグループ企業として「カンガルー便」などの愛称で親しまれる貨物自動車運送事業を営んでおられます。

路線トラック業界では最大手の会社であり、このたび県内での顧客サービスの向上と関連企業との取引拡大及び新規取引先の開拓を目的に、武雄工業団地へ進出することが決定しました。

既に県内各地で営業されていますが、3つの拠点を集約移転して施設を拡大し、更なる企業活動の充実を図るということです。

今年の10月に操業予定で、今後段階的に10名程度の新規雇用を計画されています。

統計功績者表彰受賞

平成25年度統計功績者表彰式が執り行われ、武雄市からは3名の方が受賞されました。

- ・ 総務大臣表彰
山口由美子様（山内町）
- ・ 経済産業省感謝状
諸岡浩子様（朝日町）
- ・ 佐賀県統計協会総裁表彰
佐々木ちえみ様（東川登町）

各省表彰は複数府省が実施する統計調査に統計調査員として通算10年以上従事した方を対象、また佐賀県統計協会

総裁表彰は統計調査員として5年以上従事しその功績が顕著だと認められる方が対象となります。

今回受賞された方は統計調査に対する熟知度が高く、丁寧かつ信頼ある統計調査員として永きに渡り活動にご協力いただいております。



右…山口由美子様
左…諸岡浩子様

武雄市新幹線活用プロジェクト要望書提出



を古川知事に提出しました。

新幹線のメリットである安全性・高速性・定時性等の整備効果を最大限発揮できるよう、次の理由によりフル規格（新幹線方式）での整備を求めたものです。

平成25年11月20日（水）、武雄市新幹線活用プロジェクト」が九州新幹線西九州ルート（博多～長崎間）の全線高架フル規格化に向けた要望書

- (1) 時間短縮効果が薄い
- (2) 山陽新幹線への直接乗り入れが困難
- (3) 在来線走行区間の走行時の踏切等の安全面への不安や冠水等の自然災害による運休等が懸念される

また、整備に伴う地元（県、市）負担となる費用の軽減についても、国等との協議を求めると要望しました。

今後は地元の不安を解消するため、沿線市町のフル規格を求める声や先に同様の要望活動をしている各種団体と連携して機運を高めていくこととしています。

東北に想いをよせて！

平成25年11月14日（木）、武雄中央ライオンズクラブのみな様から、東日本大震災に伴う被災者支援のための寄付をいただきました。

この寄付は、温泉deビートルズの開催にあわせ実施されたチャリティ活動などによるもので、「被災地の支援事業に活用して欲しい」と述べられました。

佐賀県初!女子プロゴルフツアー開催! Tポイントレディス ゴルフトーナメントが武雄にて開催決定!

一般社団法人日本女子プロゴルフ協会（LPGA）の年
回日程が平成 25 年 12 月 10 日に発表され、「Tポイント
レディス ゴルフトーナメント」が武雄市で開催されること
となりました。

女子プロゴルフツアーが佐賀県内で開催されるのは
武雄市が初めてとなります。

開催期間中は出場選手を含め、多くの来場者が予想さ
れます。

トッププロのプレーを体感する絶好の機会にもなりま
すので、是非お出かけください。

【日 程】 3月21日(金・祝)～23日(日)

【場 所】 若木ゴルフ倶楽部

若木ゴルフ倶楽部

☎ 0954-26-3030



武雄競輪で自転車安全教室開催 プロが教える正しい乗り方

平成 25 年 12 月 4 日(水)、武雄警察の協力のもとけお
競輪場では今年の春に小学校に入学する保育園児38名を
対象に『ピカピカの一年生!プロが教える!!自転車安全教
室』が開催されました。

武雄警察署交通課から交通安全についての基礎知識を学
び、その後日本競輪選手会佐賀支部のプロ競輪選手によ
って正しく安全な自転車の乗り方を分かり易く教えてい
ただきました。



朝ごはんが作戦会議、夜ごはんが反省会 第6回 武雄市長杯 ファミリー・フットサル交流会 参加者募集

【日時】 2月9日(日)

8:30 受付 9:00 開会式 9:30 キックオフ

【場所】 フィットネスクラブ アイススポーツ
(雨天時：白岩体育館)

【申込〆切】 1月24日(金)

【交流種目】 園児の部・レディースの部(中学生以上)
小学3年生以下の部・小学4年生以上の部

【参加料】 1チーム 2,000円

詳しくは下記連絡先にお問い合わせください。
大会要項及び申込書をお送りいたします。

武雄市役所 文化・学習課

☎ 0954-23-5168

bunka@city.takeo.lg.jp



～第9回 武雄市各町対抗駅伝大会～ 朝日チーム優勝!!

平成25年12月8日(日)、白岩体育館前を発着点として、第9回武雄市各町対抗駅伝大会が開催されました。今年は見事朝日チームが優勝を飾りました。

2月14日(金)～16日(日)に行われる「第54回郡市対抗県内一周駅伝大会」にも、今回力走された選手を中心に出場されます。選手の皆様は、大会に向け、現在も練習に励まれております。皆様の厚い応援をよろしくお願いします。

総合順位

- ・第1位 朝日町
- ・第2位 山内町
- ・第3位 東川登町
- ・第4位 武内町
- ・第5位 西川登町
- ・第6位 武雄町
- ・第7位 橘町
- ・第8位 北方町
- ・第9位 若木町

区間賞

- ・1区 山口滉太(朝日町)
- ・2区 樋渡浩貴(山内町)
- ・3区 牧瀬わか奈(山内町)
- ・4区 中野卓巳(朝日町)
- ・5区 稲富高貴(北方町)
- ・6区 松岡竜也(東川登町)
- ・7区 井手水紀(山内町)
- ・8区 山下航平(山内町)
- ・9区 池田陽己(武内町)
- ・10区 瀬戸口裕二(朝日町)
- ・11区 福田正宏(朝日町)

躍進賞 武内町



▲朝日チームゴールの瞬間(福田選手)



▲後半の部スタート(女子)

全国小学生タグラグビー選手権大会県予選 御船魂フナッシーズ(御船小)優勝!

平成25年11月23日(土・祝)に佐賀県総合運動場陸上競技場で開催されたサントリーカップ第10回全国小学生タグラグビー選手権大会県予選に御船が丘小学校から4チームが出場しました。そのうち3チームが見事予選リーグを勝ち抜き決勝トーナメントへ出場!そして御船魂フナッシーズが24チーム参加の激戦の中、見事優勝しました。

優勝した御船魂フナッシーズの手島キャプテンは「仲間と協力しながら、楽しく、全国を目指して、九州ブロック大会でがんばります。ラインをうまく作りながら攻めるタグラグビーをします。」と九州ブロック大会に向けた抱負を語ってくれました。

九州ブロック大会は2月2日(日)にベストアメニティスタジアムで開催されます。御船魂フナッシーズのメンバーは九州ブロック大会に向け早朝やお昼休みに小学校で練習を頑張っています。皆様の応援よろしくお願います。



調理師パティシエになりたいあなたへ

社会人募集

対象 満22歳以上
(平成26年4月1日現在)
特典 授業料半額免除

社会人の方は授業料を半額免除します。

調理師科	修業年限1年	パティシエ科	修業年限1年
<ul style="list-style-type: none"> ●取得資格 ○調理師免許(卒業後無試験で取得) ○食育インストラクター ○介護食士3級(希望者のみ) ○カフェクリエイター3級(希望者のみ) 	<ul style="list-style-type: none"> ●対象/高等学校を卒業、同等の者 	<ul style="list-style-type: none"> ●取得資格 ○製菓衛生師国家試験受験資格 ○介護食士3級(希望者のみ) ○カフェクリエイター3級(希望者のみ) 	<ul style="list-style-type: none"> ●対象/中学校を卒業、同等の者
一般入試 【4期】1月11日(土) 【5期】2月8日(土) 【6期】3月8日(土) 【7期】3月29日(土)			

西九州大学佐賀調理製菓専門学校
<http://www.saga-choriseika.jp/>
 お問い合わせは入試事務局へ
 〒840-0842 佐賀市多布施2-7-44(アバンセ南)
 TEL 0952-22-2001 FAX 0952-22-2002
 フリーダイヤル ☎0120-442-004



人件費の削減に努めています - 人事行政の運営等の状況概要 -

武雄市では、組織体制の見直しや民間委託の推進などに取り組み、職員数の適正化、人件費の削減に努めています。その結果、職員数・人件費率は毎年減少しています。

今後も、行政サービスの向上と魅力あるまちづくりを進めるために努力していきます。

◆職員数の推移

過去3年間の職員数の推移です。

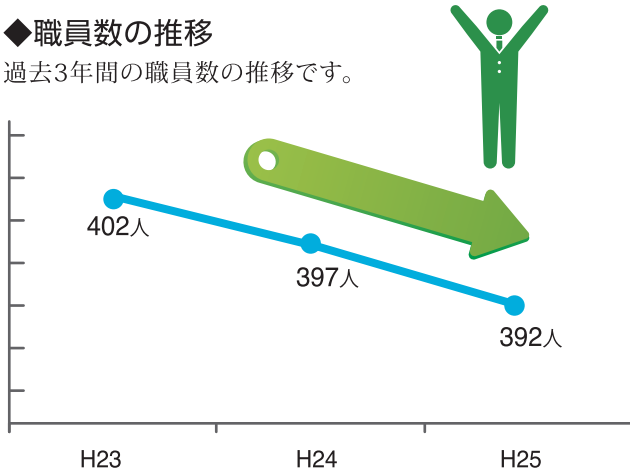

注)職員数は、一般職に属する職員(教育長を含む。)の数であり、地方公務員の身分を保有する休職者などを含み、日々雇用職員と非常勤職員を除きます。

◆人件費率の推移

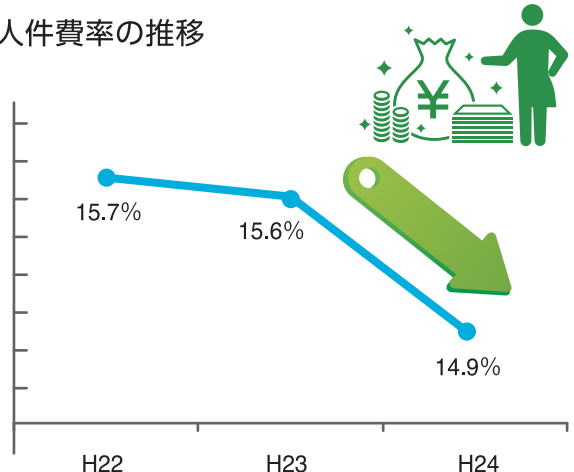

人件費率:その年度の歳出額に占める人件費の割合を示したものです。

◆初任給と職員の給与月額

(平成25年4月1日現在)(単位:円)

区分	給料月額
決定初任給(大学卒)	172,200円
30歳 平均	216,488円



行政改革の3大効果

①定員の適正化…約32億円

※平成17～22年で186人減
平成23～27年で28人減の目標
(効果は約7億円)

②残業禁止令…約1770万円

※平成24年4月～平成25年3月

③時差出勤制度…約570万円

※平成24年4月～平成25年3月

ここに掲載したのは「人事行政の運営等の状況」の一部です。
全文は武雄市ホームページに掲載しています。
<https://www.facebook.com/takeocity>
(武雄市役所採用情報>職員採用の概要>武雄市の人事行政)

総務課 ☎ 0954-23-9315

テレビにネットに電話まで、今年もケーブルワンにおまかせください。

Cable One

テレビ インターネット 電話

株式会社ケーブルワン 佐賀県武雄市武雄町昭和360

ケーブルプラス電話から通話無料! TEL:0954-33-0311

※お掛け間違いのないようにお願い致します。

謹賀新年

今年も多くの方に
気に入っていただける住まいを
ご案内させていただけるようがんばります！



土地建物代金 **1,998** 万円 (税込)

月々のお支払い例

58,758 円

35年払い、10年固定、金利1.25%の場合



駐車場4台以上！ ナチュラルな外観です



明るいリビング

オシャレな洗面台

オール電化

照明付き

駐車4台



8畳のロフト付き

玄関には
かわいい飾り窓

勝手口付き

武雄小学校まで
約1100m 徒歩14分

武雄市武雄町大字武雄

土地建物 : 208.77㎡ (63.15坪)

建物面積 : 105.16㎡ (31.81坪)

構造 : 木造二階建て

築年月日 : 平成25年10月

間取り : 4LDK+WIC+ロフト

駐車場 : 4台

取引態様 : 媒介

ロフト付き

2Fトイレ

御船が丘小学校まで
約1100m 徒歩14分

月々のお支払い例

37,643 円

35年払い、10年固定、金利1.25%の場合



かわいい洋室



キッチン新品



浴室新品



かわいい
エントランス

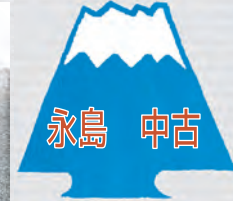

永島 中古

土地建物代金

1,280 万円 (税込)

リフォーム済



駐車場3台

ピットハウス

武雄大町店

株式会社アルファーホーム

杵島郡大町町大字福母1578-1

(公社) 全日本不動産協会佐賀本部

佐賀県知事免許 (3) 第2166号 (公社) 不動産保証協会佐賀県本部会員

TEL

0952-82-3620

MAIL : office2@alpha2001.jp

URL : http://www.alpha2001.jp

ホームページもご覧下さい



皆様にとって素晴らしい一年になりますように
今年もよろしくお願ひ致します

1 January

平成26年/2014年

月カレンダー

市民相談

- 消費生活相談**
9:00~16:30
0954-23-9500へ
市役所1階
- 健康** ところとからだの健康相談
9:30~11:30
月・水 山内保健センター
木 北方保健センター
第1・3火 武雄市役所
- 女性** 女性総合相談
9:00~16:00
0954-27-7001へ
- 栄養** 栄養相談
9:30~11:30
月・水 山内保健センター
木 北方保健センター
第1・3火 武雄市役所

子育て交流広場

- オア** オアシスひろば
10:00~12:00
子育て支援センター
- あい** あいあい
10:00~12:00
キッズステーション
- 土曜** どうぶぶんこ
- あぶ** あっぶっぶ
10:00~12:00
山内保健センター

SUN 日 MON 月 TUE 火 WED 水 THU 木 FRI 金 SAT 土

			1	2	3	4
5	6	7	8	9	10	11
12	13	14	15	16	17	18
19	20	21	22	23	24	25
26	27	28	29	30	31	1
2	3	4	5	6	7	8

○両親学級



公民館ひろば
10:00~12:00

- ばるーん(川良公民館) ゆうゆうゆう(北方公民館) おほしさま(橘公民館) 赤ちゃん登校日(武雄中学校)
- くすつこ(若木公民館) サンサン(朝日公民館) いちご(東川登公民館) きらきら(昭和公民館)
- にしっこ(西川登公民館) たけのこ(武内公民館)

みんなの健康

くらし部健康課
☎ 0954-23-9135

がんサロン

医師会検診センター 11日(土) 受付 10:00~12:00

介護保険制度説明会

武雄市役所 1階会議室 15日(水) 10:00~
山内保健センター機能訓練室 16日(木) 10:00~
北方支所 2-1会議室 22日(水) 10:00~

子どもの健康

こども部未来課
☎ 0954-23-9215

母子手帳交付

武雄市役所 毎日(土日祝日・年末年始を除く) 受付 8:30~17:00

乳幼児相談・歯科健診／妊婦歯科健診

山内保健センター 15日(水) 受付 13:15~13:30
北方保健センター 9日(木) 受付 13:15~13:30

4か月児健診(平成25年9月生まれ)

山内保健センター 14日(火) 受付 13:15~13:45
北方保健センター 22日(水) 受付 13:15~13:45

1歳6か月児健診(平成24年5月~6月生まれ)

医師会検診センター 24日(金) 受付 13:15~13:30
山内保健センター 21日(火) 受付 13:15~13:30
北方保健センター 16日(木) 受付 13:15~13:30

子育て

子育て総合支援センター
☎ 0954-36-3700

赤ちゃんひろば

武雄市文化会館 10日(金) 10:00~12:00
子育て総合支援センター 24日(金) 10:00~12:00

絵本タイム

子育て総合支援センター 8日(水) 10:30~11:00

親子でリフレッシュタイム

子育て総合支援センター 15日(水) 10:30~11:30

子育ていろいろ相談

子育て総合支援センター 25日(土) 11:00~15:00

相談

政策部総務課
☎ 0954-23-9315

女性総合相談

☎ 0954-27-7001へお電話ください。

毎週月曜・木曜(第3月曜・祝日・年末年始を除く)

※相談日以外は☎ 0954-23-9141(市役所男女参画課)までお尋ねください。

法律相談(☎ 0954-23-9315 へ要事前予約)

市役所1階相談室 *5名まで 7日(火) 13:15~15:45
市役所1階相談室 *7名まで 17日(金) 10:00~15:00

行政相談

山内支所2-1会議室 23日(木) 9:00~12:00
市役所1階相談室 22日(水) 9:00~12:00

特設人権相談

山内支所2-1会議室 23日(木) 10:00~15:00

弁護士相談(☎ 0954-36-5505 へ要事前予約)

北方支所南棟3階会議室 *5名まで 9日(木) 13:00~16:00

弁護士相談(☎ 0954-45-2366 へ要事前予約)

社会福祉協議会山内支所 *5名まで 23日(木) 13:00~16:00

文化

武雄市文化会館
☎ 0954-23-5165

武雄市成人式

武雄市文化会館 大ホール 3日(金) 11:00~12:00

平成25年度 武中のちからシンポジウム

武雄市文化会館 大ホール 18日(土) 9:00~11:55

第2回 親亡き後研修会「成年後見制度の概況」

武雄市文化会館 小ホール 18日(土) 14:00~16:00

いのち・生きる~愛のシャワーを~リズムダンス フェスティバル

武雄市文化会館 大ホール 19日(日) 13:30~15:30

憩い

日輪荘 ☎ 0954-22-3288

民謡教室

9日(木)・27日(月) 10:00~

謡曲教室

8日(水)・27日(月) 10:00~

囲碁

毎週月・水・金 ※例会6日(月)・20日(月) 9:30~

将棋

毎週木曜 9:30~

吟詠

15日(水)・29日(水) 10:00~

※年末年始の休館日は12月28日(土)から1月5日(日)までです。

たけお競輪

本場開催

たけお競輪サテライト長崎エプリー杯 (FII) 4日(土)~6日(月)

場外発売

熊本競輪 スポーツ報知杯争奪戦 (FI) 1日(水)~3日(金)

立川記念 鳳凰賞典レース (GIII) 4日(土)~7日(火)

開設記念 和歌山グランプリ (GIII) 11日(土)~14日(火)

大宮記念 東日本発祥倉茂記念杯 (GIII) 18日(土)~21日(火)

いわき平記念 開設63周年記念競輪 (GIII) 24日(金)~27日(月)

奈良記念 春日賞争奪戦 (GIII) 1/31(金)~2/3(月)

※サテライト武雄のみの発売

別府競輪 第7回都ネクタイ杯 (FI) 28日(火)~30日(木)

武雄市健康・医療便利ポータル

武雄市内の病院を診療科目毎に検索したり、約17,000種類のお薬について調べたり、身長や体重・血圧などを記録することが出来ます。

武雄市健康・医療便利ポータル
『健康タウン武雄』

<http://takeo.kenko-town.ne.jp/>



武雄地区休日急患センター案内

開設場所：医師会検診センター ☎ 0954-22-5599

診療日：日曜・祝日、年末年始12/31~1/3(9:00~17:00)

小児時間外診療センター案内

診療時間 19:00~21:00

小児時間外診療を平日夜間も実施します。
お子様の急な病気・ケガの際にご利用ください。

火曜 鹿島藤津地区医師会輪番(問:杵藤地区消防本部 ☎ 0954-22-4207)

水曜 鹿島時間外こどもクリニック(☎ 0954-63-1838)

上記以外・祝日 武雄杵島地区医師会検診センター(☎ 0954-22-5599)

※小児救急電話相談 365日対応(19:00~23:00)
#8000

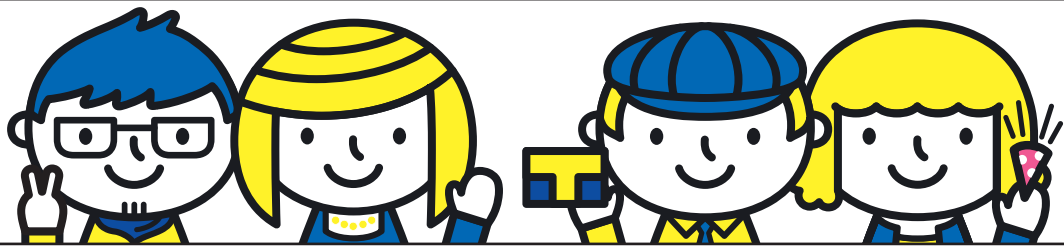

みんなのポイント T-POINT

武雄市で  T-POINT が貯まる!使える!



- 1 ファミリーマート武雄北方インター店
- 2 ENEOS 朝日 SS
- 3 メリーランドタケオボウル
- 4 TSUTAYA 武雄店
- 5 カーコレクションコバヤシ
- 6 菓子職人の小屋デタント
- 7 大宅自動車
- 8 ディア・ジョン
- 9 ファミリーマート 武雄八並
- 10 ENEOS 武雄バイパス SS
- 11 (株)山茂電機
- 12 ファミリーマートちくごや武雄
- 13 ファミリーマート武雄温泉駅前通り
- 14 ステーキハウス児玉武雄店
- 15 独楽
- 16 エンドレスパワー
- 17 (株)愛家 武雄店
- 18 山田花屋
- 19 ガスト 佐賀武雄
- 20 武雄コンタクトレンズ
- 21 ロッテリアゆめタウン武雄 FS
- 22 蔦屋書店 武雄市図書館
- 23 みやざき不動産
- 24 わんちゃん House
- 25 居食亭 豊
- 26 かえる質店
- 27 庄屋 武雄店
- 28 来久軒
- 29 ファミリーマート山内大野
- 30 (有) 外尾自動車
- 31 武雄 K' s モングラスハウス

新規 T ポイント提携加盟店募集中!

くわしくは下記までお問い合わせください。



株式会社 T ポイント・ジャパン
東京都渋谷区南平台 16-17
TEL 03-6800-4566

Tポイントのお得情報は、Tサイトで!

 T-SITE
<http://tsite.jp>



★ 武雄市長選挙及び武雄市議会議員選挙の日程

4月15日に任期満了を迎える武雄市長及び武雄市議会議員の選挙を次の日程で行う予定です。

◆武雄市長選挙

選挙期日の告示日 3月30日(日)

選挙期日(投票日) 4月6日(日)

◆武雄市議会議員選挙

選挙期日の告示日 3月30日(日)

選挙期日(投票日) 4月6日(日)

◆立候補届出事務説明会のお知らせ

なお、それぞれの選挙について立候補届出事務説明会を次のとおり開催しますので、立候補予定者又は代理人の方は必ず出席してください。

【日時】 1月31日(金)14:00～

【場所】 武雄市文化会館ミーティングホール

選挙管理委員会事務局 ☎ 0954-23-9211



世界の先端医療を学ぼう! 第4回 リンパ浮腫を学ぶ会

【日時】 2月9日(日) 10:30～13:00(開場10:00)

【場所】 佐賀大学医学部 臨床講堂 2階 臨床大講堂

【対象】 がん患者、一般市民、医療・介護従事者(定員250人)

◆一般講演

『佐賀大学におけるリンパ浮腫治療』

佐賀大学医学部附属病院

看護師・リンパ浮腫指導技能者 渡辺直子先生

◆特別講演

『リンパ浮腫に対する外科治療』

東京大学大学院医学系研究科

形成外科学教授 光嶋勲先生

NPO法人リンパ浮腫を学ぶ会事務局

☎ 050-3671-8201

がん検診率向上課 ☎ 0954-23-9131



悪質な訪問販売にご注意!!

何か不明点があれば、消費生活センターにご相談ください。市役所に来れない場合は出張相談も行っています。武雄市消費生活センターでは平日の9時～16時半で相談を受け付けております。

【消費生活センターからのアドバイス】

- ・言葉巧みに勧められてもまず家族や身近な人に相談しましょう。
- ・見知らぬ人を簡単に家に入れないようにしましょう。
- ・訪問販売の場合は、書面を受領した日から8日以内であれば、クーリング・オフ(無条件解約)ができます。

【消費者を守るクーリング・オフ制度】

クーリング・オフとは、訪問販売や電話勧誘販売など特定の 방법으로契約した場合に、いったん申し込みや契約をした後でも一定の条件を満たせば、消費者が簡単に契約をやめることができる制度です。

クーリング・オフにより契約をやめる時には、理由はいりません。何らかのお金を負担する必要も一切ありません。なお、消費者がお店で品物を買ったり、通信販売で品物を注文したような場合は、クーリング・オフ制度は利用できません。ただし、通信販売では、返品について表示しなければならぬことになっています。商品を注文する前に、返品についてよく確認しましょう。

参考URL

http://www.kokusen.go.jp/soudan_now/data/coolingoff.html

武雄市消費生活センター ☎ 0954-23-9500



介護保険制度説明会の開催について

1月・2月で65歳になられる方を対象に、制度説明会を開催します。なお、対象者以外の方も出席できますので、多くの皆様のご出席をお待ちしております。

【日時・場所】

1月15日(水)10:00～ 武雄市役所 1階会議室

1月16日(木)10:00～ 山内保健センター 機能訓練室

1月22日(水)10:00～ 北方支所 2-1会議室

杵藤地区広域市町村圏組合 介護保険事務所

☎ 0954-69-8222

**過払金
返還請求!**

完済した方だけでなく、現在まだ借金が残っている方でも、連続10年以上の取引がある方には、自己負担金をゼロにします。

取り戻した過払金以上のお金は、一切いただきません。何も取り戻せなかった場合は、1円もいただきません。(取り戻した過払金の中から20～25%をいただくのみです。)

相談無料 秘密厳守

詳しくはホームページをアクセス!

西九州総合 検索



要電話予約
☎ 0954-27-8056

受付/月～金) 9:00～12:00 13:00～18:00
佐賀県武雄市武雄町大字武雄5650-26

西九州総合法律事務所
佐賀県弁護士会所属
弁護士 福田 大志 弁護士 行武 謙一

<http://nishi9kabarai.com/>



平成26年武雄市消防出初め式 今年度より、温泉通りで防火パレードを実施します!!

平成26年の年頭にあたり、防火・防災の思いを新たにするとともに、火災や災害のない1年であることを願って武雄市消防出初め式を挙ります。

今年より、中央公園(武雄市役所前)を中心に出初め式を実施し、消防団による、パレードや五色放水など日ごろの訓練の成果を披露します。

市民のみなさん、ご家族でのご来場をお待ちしております。

【日時】 1月5日(日) 9:00~11:00

【場所】 中央公園他(武雄市役所前)

※雨天の場合は、白岩体育館

【内容】

○第1部 9:00~ パレード

楼門から中央公園

○第2部 9:30~ 式典

中央公園

○第3部 10:00~ 五色放水など

中央公園他



総務課 ☎ 0954-23-9315



空家の活用をお考えの方、武雄へUターンし、 住宅の新築等をお考えの方へ

武雄市は、武雄町と朝日町を除く7町特区を対象に、地区の人口減少に歯止めをかけ、地域の活性化を図るため空家バンク制度、定住特区補助制度を実施しています。空家バンクは、特区内に空家を所有している人に登録いただき、武雄での定住希望の人に紹介させていただくものです。現在、売却及び賃貸が可能な空家の登録を進めています。

定住特区補助制度は市外から特区内に住宅を新築、または空家を購入等して転入する人(Uターン者を含む)に、補助金を交付しています。

詳しくは、市民協働課までお問い合わせください。

市民協働課 ☎ 0954-23-9122



『償却資産』(固定資産税)の申告期限

申告書を平成25年12月中旬に発送していますので、必ず申告をお願いします。なお、新たに事業を始めた人で、申告書が届かない場合は税務課までご連絡ください。

【対象者】 会社、商店、農業、不動産等の事業を営む法人及び個人事業主

【対象資産】 事業用に使用している構築物、機械、器具等で毎年1月1日現在所有している資産

【申告先】 税務課

【申告期限】 1月31日(金)まで

税務課 ☎ 0954-23-9220



予約不要・相談料無料

県内一斉!法務局休日相談所・境界トラブル相談所

平日に法務局へ相談に行くことができないお客様のために、休日の相談所を開設します。

【日時】 1月26日(日) 10:00~16:00

【場所】 佐賀地方法務局武雄支局

【相談内容】 土地・建物の登記相談、境界に関する相談 等

【相談員】 職員、人権擁護委員、司法書士、土地家屋調査士

佐賀地方法務局 武雄支局

☎ 0954-22-2435



平成25年分 税の申告期限

【所得税】

2月17日(月)~3月17日(月)

※還付申告については、1月6日(月)から税務署で行えます。

申告時期は大変込み合いますので、早めの申告をお勧めします。

【贈与税】

2月3日(月)~3月17日(月)

【個人事業者の消費税及び地方消費税】

3月31日(月)まで

詳しくは国税庁ホームページ(<http://www.nta.go.jp/>)をご覧ください

武雄税務署 ☎ 0954-23-2127

謹賀新年

本年もよろしくお願いたします

株式会社 テレビ九州

ケーブルインターネットは迅速サポートで安心!

* 160メガコース	下り速度160M	月額 6,300円
* 50メガコース	下り速度50M	月額 5,250円
* 30メガコース	下り速度30M	月額 4,200円

—上記コースの初期費用はキャンペーン中につき無料—

工事のお申込・資料請求は TEL 0954-20-2580



PM2.5に気をつけましょう

これから春先にかけて、大気汚染物質PM2.5の濃度が高くなる傾向がみられます。日頃から、ニュースや新聞、県のホームページの、PM2.5に関する情報に気を付けましょう。

佐賀県では、PM2.5の濃度が高くなると予想される場合には、朝7時半と12時半をめぐりに発表をして、ニュースなどを通じて皆様に注意を呼びかけることになっています。この場合には、武雄市でも防災無線でお知らせします。

国や県では、PM2.5の注意喚起があったときには、次のようなことをお勧めしています。

- ①不要不急の外出や屋外での長時間の激しい運動をできるだけ減らす。
- ②屋内でも換気や窓の開閉を必要最小限にするなどにより、外気の屋内への侵入をできるだけ少なくする。
- ③呼吸器系や循環器系疾患のある方、小児、高齢者の方は、一般の方に比べて影響が出やすく、個人差も大きいと考えられるので、体調に応じて、より慎重に行動する。

なお、これらは「行動の目安」ですので、各個人の体調や事情によりご判断をお願いします。

環境課(北方支所内) ☎ 0954-36-2506



冬の節電について

今年の冬も、電気を安定的に供給するため、節電の協力依頼がなされています。

家庭では、いつ、どれだけ節電をすれば良いでしょうか？

期間 3月31日までの平日(年末年始を除く)

時間 8時から21時まで

※数値目標はありません

具体的にどのようなことをすれば良いでしょうか？

- エアコン ⇒重ね着などをして、室温設定20℃を心がけましょう。
- 照明 ⇒不要な照明をできるだけ消しましょう。
- テレビ ⇒省エネモードがあれば設定しましょう。
- 冷蔵庫 ⇒設定を「弱」に変えましょう。
- 炊飯器 ⇒保温機能は使用せずに、良く冷ましてから冷蔵庫に保存しましょう。
- 温水便座 ⇒便座保温・温水の設定温度を下げましょう。

それぞれのご家庭で、無理なく実施できるものからご協力をお願いします。

また、事業者の皆様も、節電についてご協力をお願いいたします。

環境課(北方支所内) ☎ 0954-36-2506



九州新幹線環境影響評価に係る事後調査報告書の縦覧(平成22~24年度)

九州新幹線環境影響評価(佐賀県)に係る事後調査報告書の縦覧ができます。

九州新幹線(武雄温泉・長崎間)の武雄市から嬉野市までの工事区間について、動植物及び水質、地下水・水資源の事後調査の結果を取りまとめた報告書です。

【縦覧場所】 武雄市役所3F わたしたちの新幹線課
※その他、佐賀県庁、嬉野市役所、武雄鉄道建設所でも縦覧を行っています。

【縦覧期間】 2月3日(月)~3月3日(月)まで
9:00~17:00 ※土日祝日を除く

わたしたちの新幹線課 ☎ 0954-23-9160



ごみ袋・びん類15ℓができました!

新しく、びん類15ℓのごみ袋ができました!今までの30ℓの袋だと、「小さいビンを満杯に詰めた時に重くなりすぎて運び辛い」
そんなお悩みを解消するサイズとなりましたので、この便利さを体感してみてください!

価格は10枚一組で100円(1枚当たり10円)となっております。

1月より順次各販売店にて発売される予定ですが、店舗によっては取り扱いが無い場合もございます。詳細は店頭にてお尋ねください。

環境課(北方支所内) ☎ 0954-36-2506

みどり法律事務所

弁護士 鬼橋正敏(佐賀県弁護士会所属)
弁護士 福田孝(佐賀県弁護士会所属)

事務所 〒843-0022 佐賀県武雄市武雄町大字武雄字竹下5663-2
TEL 0954-22-6331 FAX 0954-22-6332

武雄市図書館は年中無休、元旦9:00より開館しております。

武雄市図書館

TAKEO CITY LIBRARY

1月のイベント

4(土) お正月 こども昔あそび



【時間】1部10:00~12:00
2部14:00~16:00
【場所】キッズスペース
【参加費】無料

お正月の代表的な遊びである”かるた”や”福笑い”など、古くから伝わる遊びをご紹介させて頂きながら、みんなで遊んでみましょう。

17(金) 夜の朗読会



【時間】19:00~20:00
【場所】カフェスペース
【参加費】無料

【朗読】
NHK佐賀放送局
アナウンサー丹沢研二さん

NHK佐賀放送局にて、週末朗読を開催されているアナウンサーの丹沢研二さんに、武雄市図書館に出張朗読に来て頂きます。
文学作品に描かれた人物の心の動きや情景、匂いや音、時間の経過までも、声ひとつで表現する朗読。
夜の図書館で、「耳で楽しむ文学」を味わってみてはいかがでしょうか。

5(日) タケオ マルシェ

毎月第一日曜日に開催します。
今後の開催予定日:1/5、2/2、3/2



【時間】11:00~16:00 ※小雨の場合開催。
【場所】ガーデンスペース 荒天の場合中止。

『からだによいもの、たけおのよいもの』をテーマに、有機栽培などのこだわりのある食品や手作りの品物をご紹介します。今回は、お正月版でお届けします。

25(土) 第1回かんたん手芸教室 「ロゼットをつくってみよう」



【時間】10:30~12:30
【場所】館内休憩スペース
【定員】15名(整理券制)
【材料費】500円

※整理券は館内サービスカウンターにて、配布しております。

ロゼットとは、ヨーロッパに古くから伝わるリボンで作られた勲章のことです。これがいま、かわいいアクセサリとして注目されています。
東京で手芸ワークショップ主宰される本間静絵さんを講師にお迎えして、ボタンやリボンなどを使って簡単に作れるロゼットをご紹介します。
みんなでかわいいロゼットをつくってみましょう!

毎週土曜日はボランティアの皆さんによる こども読み聞かせを開催しております。



1月4日(土) お休み
1月11日(土) 14時30分開始
1月18日(土) 14時開始
1月25日(土) 14時30分開始

おはなし会は、第1、第3土曜日の開始時間が変更になりました。

毎月第1、第3土曜日は14時より昔ばなしの会による読み聞かせ、その後、14時30分よりおはなし会
たけおの読み聞かせが続きます。



公有地(武雄市・武雄市土地開発公社)を売却します

次の公有地(武雄市所有地、武雄市土地開発公社所有地)を一般競争入札により売却します。

- ◆入札に参加するには事前に申し込みが必要です。
- ◆入札に参加を希望される方は、市役所財政課に用意しております『入札案内書』をよくご確認ください。(市ホームページからもダウンロードできます。)

- 入札参加申込期間及び受付場所
【受付期間】 1月6日(月)～1月23日(木)
(土・日・祝日を除く)9:00～17:00
- 【受付場所】 武雄市役所(本庁3階)財政課管財係
- 入札の日時と実施場所
【入札日】 1月30日(木)
- 【実施場所】 武雄市役所1階会議室
財政課 ☎ 0954-23-9320



写真(左から)
1 旧建設省官舎跡地1号
2 旧建設省官舎跡地2号
3 旧授産場

物件番号	名称	所在地	種別	地目	面積	予定価格
1	旧建設省官舎跡地1号	武雄市武雄町 大字富岡9578番1	土地	宅地	650.75㎡	8,610,000円
2	旧建設省官舎跡地2号	武雄市武雄町 大字武雄9578番5	土地	宅地	357.03㎡	8,390,000円
3	旧授産場	武雄市朝日町 大字甘久653番4	土地	宅地	1,168.32㎡	20,328,000円

※面積、予定価格等については、変更になる場合があります。



レディースデー検診を実施します

女性スタッフだけで実施するがん検診です。医師、放射線技師、受け付け・問診のスタッフすべてが女性!

今まで、「恥ずかしくて…」 「女性の医師だったら…」 と思いでいた方、是非この機会に検診を受けてください。

- ◆対象及び料金は以下のとおりです。クーポン券対象の方はクーポン券が利用可能です。また、後期高齢者医療受給者証をお持ちの方、生活保護世帯、市民税非課税世帯の方は無料で受診できます。(生活保護世帯、市民税非課税世帯の方は市役所 がん検診率向上課又は両支所暮らし課で事前の手続きをしてください)

【子宮頸がん】武雄市に住所登録をしている20歳以上の女性…600円

【乳がん】武雄市に住所登録をしている40歳以上の女性で今年度、昨年度未受診の方…1,000円

- ◆検診日・場所・受付時間・予約開始日は以下のとおりです。

- 【実施日・場所】
1月23日(木) 北方保健センター
2月3日(月) 山内保健センター
- 【受付時間】 13:30～15:00
- 【乳がん検診予約開始日】1月8日(水)13:00から
※乳がん検診は定員55人/日ですので、0954-23-9131へ電話予約が必要です。

がん検診率向上課 ☎ 0954-23-9131

●理学療法学科 ●看護学科 3年課程 各学科40名(男・女) **共に学ぼう!**

◎ 学校説明会 **1月26日(日)** 10:00～12:00 (9:30受付)
【内容】 学科説明, 学内見学, 病院見学, 個別相談

◎ 一般入試後期A ・願書受付期間: 1月8日(水) ▶ 1月22日(水)
・入学試験日: 1月25日(土)

学校法人 福岡保健学院
武雄看護リハビリテーション学校
〒843-0024 佐賀県武雄市武雄町大字富岡12623番地

お問い合わせ **TEL0954-23-6700 (代表)** www.takeo-nurse-reha.jp **武雄看護リハビリテーション学校** 検索





武雄市MY図書館で「電子えほん」が初登場します!

今回、初登場する「えほんや」さんのつくる『電子えほん』の特徴は何といっても絵の素晴らしさ。

日本のトップクラス、つまり世界でも有数の絵本作家が自分の描きたい物語を、ページ数の制限もなく、自由に描きおろしたこれまでにない作品です。

良いもの、本物だからこそ、子どもたちは奥深い物語世界の中で時間を過ごせるはず。『電子えほん』は、いつもの絵本と違った色づかい、物語の展開で楽しめるえほんです。ぜひ親子で楽しんでください。

文化・学習課 ☎ 0954-23-5168



おおかみと7ひきの子やぎ

著者：グリム兄弟
絵：早瀬 あずみ



みにくいあひるの子

著者：アンデルセン
絵：くわむ ゆうこ

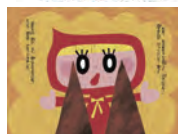

参加者募集 ふれあい史跡めぐり(Eコース)

伊万里市内の史跡をマイクロバスで見学します。

- 【日時】 1月25日(土) 8:45~13:00
- 【集合場所】 武雄市文化会館大ホール前
- 【費用】 保険料50円
- 【応募締切】 1月22日(水)
- 【見学先】 伊万里市の旧犬塚家住宅、大川内山ほか

以下の問合せ先に事前申し込みが必要です。定員は40人。

文化・学習課 ☎ 0954-23-5166



ご協力をお願いします 『文化財防御訓練』

文化財防火デーに合わせて、国重要文化財 武雄温泉の防火訓練と、市街地における大規模な火災の発生に備えた消防訓練が実施されます。

- 【日時】 1月26日(日)10:10~10:40[予定]

【実施場所】 武雄温泉および旅館街一帯

【注意点】 訓練に合わせて周辺の交通規制が実施されますので、周辺の通り抜けができなくなります。

※規制実施時間 10:00~10:50

文化・学習課 ☎ 0954-23-5166



第3回 講座参加者募集 旧武雄鍋島家庭園(文化会館庭園)ワークショップ

武雄領主鍋島茂義が造った庭園に関する講座とワークショップを実施します。参加には事前申し込みが必要です。

- 【日時】 1月18日(土) 13:30~15:30
- 【集合場所】 武雄市文化会館庭園
- 【参加費】 500円
- 【定員】 定員20名。
※定員になり次第締切
※汚れてもいい服装・足元でご参加ください

武雄の古きよき文化・歴史を再発見する協議会 (文化・学習課内) ☎ 0954-23-5166

農集落排水で下水道料をお支払の方へお願い！ お台所先溜めますの定期清掃しましょう



おそうじ当番 **ゴン太くん**



みなさん！「クリーンます」毎月！おそうじお忘れなく！

定期清掃月1, 950円~

忙しい方 ご年配の方 依頼急増中！ クリーンます専門武雄市役所山内支所裏 三間坂甲 13692 ☎45-6095

【有料広告】

好評の無料相談会
相談料は無料でまず「広報武雄を見た」と言ってお電話予約をお願いします。お気軽にお問い合わせください。

プラスワン保険企画 武雄店

武雄町昭和273-102号室
【営業時間】 9時~18時
【定休日】 なし(土・日・祝日は予約制)
TEL 0120-374-929

必ずかしいと思われている保険のあらゆる疑問や不安に答えてくれる相談窓口。独自のシステムを使い、あなたの保障内容を分かりやすく説明。さらに複数社の保険を一度に比較可能。あなたの希望や家族構成に合わせて、一番良い方法を一緒に考えてくれます。

専門家と複数社の保険を比較できます

家計のやりくりが大変な毎日ですが、こんな時こそ保険料に目を向けてみませんか？毎月の負担は意外に大きいもの。きちんと見直せば大きな節約ができるかもしれません。



保険の見直し・相談

【有料広告】

OMURA室内合奏団 アウトリーチ 弦楽四重奏



第1ヴァイオリン 中西弾

第2ヴァイオリン 松浦知佳

ヴィオラ 池田文子

チェロ 田辺清士

演奏家が変わる場合があります。ご了承ください。

アウトリーチ プログラム

プログラムの内容は変更になる場合があります。ご了承ください。

小学校プログラム

- ◎モーツァルト／オペラ「フィガロの結婚」序曲
- ◎ヴィヴァルディ／四季より「冬」第1楽章
- ◎楽器紹介 自己紹介
- ◎アンダーソン／踊る子猫
- ◎アンダーソン／タイプライター
- ◎楽器体験
- ◎ドヴォルザーク／ユーモレスク
- ◎ホルスト／ジュピター
- ◎チャイコフスキー／「眠れる森の美女」より ワルツ

公民館プログラム

- ◎モーツァルト／オペラ「フィガロの結婚」序曲
- ◎ヴィヴァルディ／四季より「冬」第1楽章
- ◎メンバー紹介
- ◎アンダーソン／踊る子猫
- ◎アンダーソン／タイプライター
- ◎楽器体験
- ◎ドヴォルザーク／ユーモレスク
- ◎ホルスト／ジュピター
- ◎モリコーネ／ニューシネマパラダイス
- ◎チャイコフスキー／「眠れる森の美女」より ワルツ

「アウトリーチ」
ってなにをするの？

クラシック音楽を身近に感じていただくことなどを目的に、プロのクラシックの演奏家が、
小学校や公民館を訪問して演奏会を行い、音楽の感動を直接お届けする催しです。

2月17日[月] 東川登公民館 大集会室

2月18日[火] 東川登小学校 音楽室

2月19日[水] 橋小学校 ときわホール
橋公民館 講堂

2月20日[木] 若木小学校 多目的ホール
若木公民館 大会議室

2月21日[金] 御船が丘小学校 音楽室

入場無料 【小学校】午前・午後の授業時間中
【公民館】午後7時開演[午後6時30分開場]

小学校では、演奏家との距離を少しでも近い状況で感動を伝えたいため、音楽室や教室などのせまい空間で、少人数の児童を対象に実施します。

公民館では、講堂や大きい会議室を使わせていただき、お客様が通常の演奏会とは違って、演奏家と近い距離で鑑賞できる環境をつくり、音楽の感動を伝えます。

主催：武雄市 アウトリーチと演奏会開催実行委員会

助成：財団法人自治総合センター

お問い合わせ：アウトリーチと演奏会開催実行委員会

武雄市武雄町武雄5538番地1武雄市文化会館内 電話0954-23-5166





武雄看護学校 准看護学生後期入学生募集

武雄看護学校では准看護科の平成26年度後期入学生を募集しています。現在、入学願書配布中です。地域社会に貢献できる心豊かな准看護師の育成を目指しています。

- 【募集人数】 7名(男1名、女6名)
- 【受験資格】 中学校卒業以上の学歴を有する者
- 【願書受付期間】2月3日(月)～7日(金)
※受付時間 9:00～16:00
- 【試験日】 2月15日(土)
- 【試験会場】 武雄看護学校

武雄看護学校 准看護科 ☎ 0954-23-7171



予約不要・相談料無料 県内一斉!法務局休日相談所・境界トラブル相談所

平日に法務局へ相談に行くことができないお客様のために、休日の相談所を開設します。

- 【日時】 1月26日(日) 10:00～16:00
 - 【場所】 佐賀地方法務局武雄支局
 - 【相談内容】土地・建物の登記相談、境界に関する相談 等
 - 【相談員】 職員、人権擁護委員、司法書士、土地家屋調査士
- 佐賀地方法務局 武雄支局 ☎ 0954-22-2435



杵藤地区広域市町村圏組合 介護保険事務所 嘱託職員募集

- 【募集人員】 1人 介護保険サービス業務指導員
- 【募集期間】 平成25年11月1日(金)～
※採用決定次第締切
- 【採用期間】 2月1日～3月31日
※5年を限度に更新の可能性あり
- 【勤務内容】 地域密着型サービス及び地域包括支援センター業務指導等
- 【応募資格】
 - ・佐賀県内に居住している人
 - ・パソコンが実務レベルでできる人
 - ・普通自動車運転免許を有する人
 - ・介護支援専門員の資格を有し、資格取得後3年以上の実務経験がある人

応募方法及び選考方法、勤務内容など詳細は下記までお問合せください。

杵藤地区広域市町村圏組合 介護保険事務所
☎ 0954-69-8222



武雄市で農業を始めませんか!!

武雄市では、これから農業を始めようとする皆さんを応援するため、農業者・農協・県と連携して就農に関する相談会・セミナーを開催します。農業を始めたいと考えている方、農業に興味のある方は是非ご参加ください。また、今後も情報を市報・ホームページ等でお知らせしますので、ぜひご参加ください。

【就農相談会】

会場はいずれも武雄市役所 1階会議室です。専門の就農相談員が相談に応じ、就農に関する情報提供を行います。(事前申し込みが必要です)

- 1月26日(日) 13:00～17:00 ※申込締切 1月20日(月)
- 2月23日(日) 13:00～17:00 ※申込締切 2月17日(月)

【新規就農セミナー】

就農に関する情報提供、市内農家の農場見学等を行います。会場は武雄市役所 1階会議室及び市内農家圃場等です。(事前申し込みが必要です)

- 3月16日(日) 8:30～12:30 ※申込締切 3月10日(月)

農林課 ☎ 0954-23-9335



水道管の凍結にご注意ください

冬の冷え込みによる凍結を防ぐ方法として、厚手の布や発泡スチロール系保温チューブなどを水道管に巻きつけ、その上にビニールなどを巻いて、直接冷気を受けないようにしてください。

水道管が凍ってしまった場合、自然に溶けるのを待つか、凍ってしまった部分にタオルなどを被せて、ぬるま湯をゆっくりかけてください。(熱湯をかけると、管や蛇口が破裂する場合があります)

水道管や蛇口が破裂したときは、メーターボックス内のバルブを閉め、必ず市指定の給水装置工事業者へ修理を依頼してください。

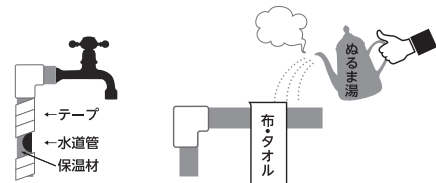

水道課 ☎ 0954-22-2874

相談できる! 納得できる! 安心できる! 「ほけんのマックス」



- 「自分に合った保険を教えほしい・・・」
- 「ムダな保険料は削りたい・・・」
- 「とにかく今の保険がよくわからない・・・」

そんなあなたの悩みにお応えします。

毎月第3土曜日、日曜日 保険無料相談会を実施しています。
ぜひご利用下さい。予約者の方のみ 午前 10:00～午後 5:00
(前日までの予約が必要です。)

予約専用フリーダイヤル

☎ 0120-928-326



株式会社マックス 武雄市武雄町大字昭和 133 電話(0954)26-8525 FAX(0954)26-8528

E-mail: maxtakeo@marble.ocn.ne.jp http://www.hokensoudan-saga.jp

(取扱い保険会社/共済) ◆東京海上日動火災保険株式会社 ◆メットライフ アリコ ◆東京海上日動あんしん生命保険株式会社 ◆西日本自動車共済協同組合



おたんじょうおめでとう!



武雄

井手 大耀
松尾 優里奈
中川内 侑樹
杉本 英太
御厨 俐乃

たいよう
ゆりな
ゆうき
えいた
りの

慎二
研
智
大之
俊一

美恵子
美春
ひとみ
恵美
明里

武雄
下西山
永松
川良
永島

橘

峰松 和
市丸 博貴
賀村 祐那

わたる
ひろき
ゆうな

克行
浩史
芳博

章子
和代
美江

片白
小野原
小野原

朝日

江口 芽依
下田代 百華
東島 颯希

めい
ももか
そうき

健太
光弘
祐介

節子
千穂
里美

甘久
中野
中野

若木

大川内 稀斗

きいと

直樹

千穂

川内

山内

大宅 巧巳
伊藤 希華
浦川 武嗣
山下 美来
山崎 幹太
宮代 麻陽

たくみ
ののか
むさし
ふく
かんだ
あさひ

義彦
正則
大輔
大介
義仁
直樹

幸恵
真理
那央
瑛理子
由加里
加奈恵

三間坂
三間坂
下黒髪
宮野
宮野
立野川内

北方

竹田 歩真
前田 理琴

あゆま
りこ

征矢
良紀

菜保子
悠貴

志久
大崎

※12月13日受付分まで
(敬称略)
題字・画/矢野 億子



人の動き



平成25年11月末日現在

総人口 …………… 50,706(-20)
男 …………… 24,054(-8)
女 …………… 26,652(-12)
世帯数 …… 17,608世帯(+9)
(総人口・世帯数は外国人を含む)

武雄町	16,510(-10)	東川登町	2,395(-4)
橘町	2,660(+6)	西川登町	2,019(-10)
朝日町	5,757(+23)	山内町	9,012(-8)
若木町	1,811(-1)	北方町	7,891(-13)
武内町	2,529(±0)		()は前月比

屋根塗装・外壁塗装・部分塗装など住まいの塗替えなら

塗替えについてのご相談、お問い合わせは

住みいるペイントで ヨーナルパイ

0120-40-7681

受付時間 9:00~17:00 (土・日・祝日は除く)

佐賀県知事許可(般-22)第11040号

MP エムピー工業株式会社

武雄市西川登町大字神六20100(メルヘン村近く)

笑顔対応
仕上り保証
安心価格
見積り無料
ホームページからお申し込みできます
エムピー工業 武雄市 検索

【有料広告】