

TAKEO

6

広報 武雄 No.124 2016年6月1日発行

2016

▶特集

教育が地域をつなぐ ～官民一体型学校の可能性～

▶注目記事

- ・里山再生プロジェクト
- ・今年も健診の季節がやってきた

ニュース

武雄温泉リレーマラソン開催！
「新嘗祭」に向け播種式を実施

お知らせ

市税等の納付について
生活支援アドバイザー募集！



保養村のあじさい

保養村のせせらぎブロムナードはほたるの名所として知られるが、実は隠れたアジサイの名所でもある。川沿いに咲くアジサイが何とも涼やか。昼はアジサイ、夜はホタル鑑賞がオススメ。

TAKEO

広報武雄 No.124 2016年6月号

CONTENTS

▶ 特集

教育が地域をつなぐ

～官民一体型学校の可能性～

…2

ニュース	武雄温泉リレーマラソン開催		
	「新嘗祭」に向け播種式を実施	他	…6
里山再生プロジェクト			…9
カレンダー			…11
今年も健診の季節がやってきた			…13
図書館			…16
お知らせ	市税等の納付について 生活支援アドバイザー募集	他	…17
おたんじょうおめでとう			…22

発行・編集／ 武雄市企画財政部 広報課
☎ 0954-23-9121
写真協力／ 豊永 和明
印刷／ 飯盛印刷紙工株式会社

教育が地域をつなぐ ～官民一体型学校の可能性～



市内の全小中学生に配布したタブレット端末を活用したスマイル学習やプログラミング教育などのICT教育、民間の学習塾「花まる学習会」と連携して始まった官民一体型学校など、数々の教育政策を打ち出してきた武雄市。

目的は多様化するこれらの社会を生き抜くために、変化に柔軟に対応し、協調性をもって人と接することができる人間を育むこと。

中でも官民一体型学校の取り組みは、教育現場だけでなく、地域全体の活性化をもたらしています。

官民一体型学校を取り入れた学校で何が起きているのかをご紹介します。

「官民一体型学校」とは…
公教育のより一層の充実を図ることを目的とし、官のシステムに、民間の学習塾「花まる学習会」のノウハウを融合させた学校。

「花まる学習会」とは…
数理的思考力・読書力と作文を中心とした国語力に加え、野外体験を三本柱として、魅力的な大人を育てることを理念に掲げる民間の学習塾です。

「子どもと地域が繋がっていく。」

本取り組みにおいて、欠かせないのが地域の支援員の方々です。支援員とは、花まるタイムの時に子ども達の回答に丸つけをしたり、声掛けをしたりして運営を手伝うボランティアの方々。毎朝欠かさず支援員の仕事に励む東川登町区長会長の田中一正さんに、お話を伺いました。

東川登町区長会長
田中一正さん



東川登町区長会長
田中一正さん

本取り組みを取り入れた事で一番変わったのは、子どもと地域の人たちとの接点ができたことです。今までは、地域住民が学校の中に入る機会もなかったし、子ども達と接する機会もほとんどありませんでした。ですが、本取り組みが始まって、毎朝子どもたちに声掛けをすることでお互いの距離が縮まりました。「花まる先生！」と声をかけてくれるのが嬉しいですし、私自身の活力にもなっています。地域のみんなで子どもをみてもらえるので安心」と親御さんからも喜ばれているんですよ。

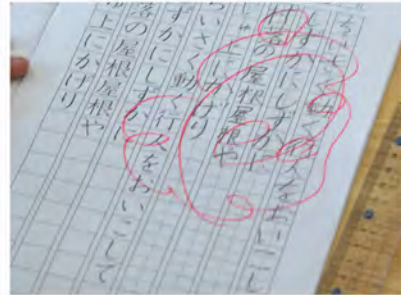

久島さん 坂口さん 原田さん

東川登町区長会長
田中一正さん

「学校の外にも知り合いが増えるのが嬉しいです。」

東川登小学校6年生の仲良し3人組。児童目線で、本取り組みについての本音を聞きます！

Q 本取り組みで何が変わった？
原田さん…武雄の教育に惹かれて転校してきた子もいました。田舎で不便に思われがちだけど、自然は多いし、人は優しいし、学校は楽しいし、たくさんの方が武雄に来てくれたらいいと思います。

坂口さん…自主的に分からない事を調べるようになりました。計算スピードも上がって、テストの時も時間が余るようになりました。良いことばかりの学習スタイルが自慢。もっと増えていってほしいです。

久島さん…毎日成長するのが楽しい。出来た人が出来なかった人に教えて、お互いに声を掛け合って助け合うことでチームワークが高まっています。

官民一体型学校の可能性。

武内、東川登小学校に加え、今年4月から新たに朝日、若木、橘小学校の3校が指定校となり、更なる盛り上がりを見せる官民一体型学校。指定校では、毎朝15分の「花まるタイム」や異学年で学ぶ「青空教室」など独自の指導が行われます。民間の手法を取り入れた事で、どの様な変化があったのか？現場の生の声をご紹介します！



「知性と意欲

両方を伸ばす学習。」



東川登小学校
八田 実校長

花まる学習会と連携した取り組みを取り入れたことで、時間を意識した行動ができるようになりました。本取り組みでは、短時間で集中します。その中で無意識に時間を意識した行動が癖づけられ、子ども達の普段の行動にも変化が現れました。時間を大切にしたい行動は学習意欲の向上にも繋がっているように感じます。それだけに限らず、学力も向上しています。まさに、子ども達の知性面、意欲面の両方を伸ばす学習だと考えています。

「地域の活性化に

つながっています。」



武内小学校
竹内 智道校長

子ども達は毎日少しずつ成長を感じており、それが自信や自己肯定感につながっています。特にそれを教師だけでなく、現場に来ていただいている地域の支援員さんのような、第三者に褒めて認めてもらえる事が、子ども達の変化に大きく影響しています。地域の方々が教育に関わってくれることで、保護者が出来ない役割も地域の方々に担っていただいております。保護者にも子ども達も安心感があります。教育現場に地域の方々を巻き込むことで、地域全体が活性化しているように思います。

「まちが変わる、

そう期待しています。」



花まる学習会指導員
前原 匡樹先生

町づくりと子育ては両輪になっていくのがベストです。それが武雄市では実現出来ていると感じます。花まる学習会では、今後も地域と関わりながら子育てをサポートし、武雄市の未来に変化をもたらせたいと考えています。具体的には、子ども達が地域の方々と触れ合った思い出が大人になっても残り、10・20年後に子ども達が「帰ってきたくなるまち」にしたいと考えています。教育をきっかけとして様々な分野がかかわって、総合的に未来の武雄市が変化していく可能性に期待しています。

武雄での生活
には慣れたね？

方言がまだよく
わからないです。



浦郷…これまでどのように教育と関わって

これらたんですか？

浅井…文科省では全国学力調査の担当や、教員研修センターでの研修の講師もしました。また、1年間、仙台の中学校で数学教師として生徒を指導し、バスケット部の顧問もやりました。その際、文科省と学校の距離を感じました。今回、その間となる武雄市教育委員会事務局での業務という事で、貴重な機会をいただいたと思っています。

浦郷…武雄市については知っていましたか？

浅井…民間とコラボした図書館や、ふるさと納税の取組で知っている程度でした。実際に来ると、自然が美しく、温泉もあって、非常に魅力的

長年教育に携わる浦郷教育長と、今年4月から文部科学省より派遣され、新たに就任した浅井副教育長。

浦郷教育長からのインタビュー形式で、武雄市の教育の未来について、想いを語っていただきました。

武雄の教育のこれから。

～未来の人を育む

「武雄ならでは」の教育の実現～

だと感じました。

浦郷…教育についてはどう思いますか？

浅井…特に学校と地域と民間と三者で連携しているのが特徴的ですね。都市部では、民間が行うフリースクールを登校日数にカウントしたり、郊外では、学校と地域の連携も行われていますが、いずれも二者の連携です。武雄市のように、学校と地域、そして民間の三者が協働して子どもを育てることは他にはない取り組みだと思います。

浦郷…そうですね。最近では武雄市の官

民一体型学校の民には、「民間」と「市民」という意味が込められていると多くの人が言われます。今まで学校だけで担っていた役割を、地

域の方々が関わることで、負担を分け合う事が出来ています。

浦郷…では武雄市のもう一つの教育の柱で

ある、ICT教育についてはどう思いますか？

浅井…タブレットを取り入れた教育は、個々の学習状況を把握しやすく、協働的な学習を増やせる点が有効だと思います。また、情報化が更に進んだ未来の社会で必要となる主体性や社会性、コミュニケーション力が育まれると思います。加えてプログラミング教育によつて論理的思考も身に付くでしょう。タブレットが子ども達にもたらす役割は大きいですね。

浦郷…タブレットで学んだ子ども

達が、他の世代の人に教えるなど、地域間の交流の活性化にも繋がっていくと良いですね。

浦郷…最後に、武雄市の未来を担う子ども達のために、今後教育をどう変えていきたいと思いますか？

浅井…学校と地域が協力して、未来に生きる子どもを育てる、武雄ならではのモデルを確立していきたいと思います。武雄市の教育が誇れるのは、地域、民間との連携です。4月に開校した神村学園との連携を含め、今後は連携をさらに広げて、武雄市を真似したくなる情報を発信していく事が重要ですね。その取り組みが国にも後押ししてもらえよう、私に出来ることを探していきたいと思います。



平成28年熊本地震 被災地支援の取り組み

これまでの取り組み

募金の贈呈

5月6日、皆さまからお寄せいただいた募金を、被災地支援に活用していただくため、小松市長と吉川副議長が熊本県庁を訪れ、蒲島熊本県知事へお届けいたしました。

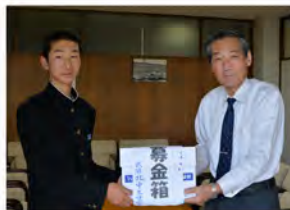

被災された方の受け入れ

市が準備した被災者受け入れ住宅に、現在4家族10名の方が入居されています。

入居の際、多くの方から家財などの提供をいただきました。

募金・義援金については、武雄北中学校をはじめ多くの方々からお寄せいただきました。また、被災者受け入れ住宅の家財などについても、インテリアショップ「窓辺」さまからのオーダーメイドカーテンをはじめ多くの方からご協力いただきました。

詳しい支援内容については「武雄市ポータルサイト」でご覧いただけます。

武雄市ポータルサイト

<http://www.city.takeo.lg.jp/shien/>



多くの方々から様々な支援をいただき
ありがとうございます。



武雄市議会4月臨時会が4月25・26日に開催され、市長提出議案のほか3つの常任委員会、議会運営委員会委員の選任及び6つの特別委員会委員の選任が行われました。

また新たに、熊本・大分両県を震源とした地震で甚大な被害を受けた方々に対して、物心両面でのあらゆる支援を呼びかけるとともに、被災地への人的派遣を含めた支援、防災に関する諸問題解決を目的とするために、被災者支援特別委員会（吉川里己委員長）が設置されました。

みんなの想いを熊本へ 市議会に特別委員会設置



市制施行10周年記念 武雄温泉リレーマラソン開催!

5月14日、雲一つない絶好の晴天の中、「武雄温泉リレーマラソン」が開催されました。

市制施行10周年を記念して実施された今大会には市内外から1700名のランナーが参加。新緑輝く保養村を駆け抜けました。

今回、新たに設けられた各町対抗部門では武雄町チームが優勝。その他の部門でも、家族や仲間と走り楽しむ姿がみられました。

また、地元永島区をはじめ多くの団体が出場チームをもてなし、大会を盛り上げました。

参加された皆さん、応援に来てくださった皆さん、関係各団体の皆さん、本当にありがとうございました。



NEWS

新たな教育委員に副島氏が就任

任期満了により前田明子教育委員が退任されるにあたり、4月25日の武雄市議会臨時会において、副島春氏（北方町）を新たに教育委員として任命する議案が同意され、4月29日に任命されました。

副島教育委員は、県立高等学校で勤務された経験を活かし、今後の市の教育行政にご活躍頂きます。

委員任期

平成28年4月29日～平成32年4月28日



NEWS

「新嘗祭」に向け 播種式が行われました

5月8日、宮中の新嘗祭に献上する米の「播種式」が猷穀農家や地元関係者、JA、農業関係機関などが出席するなか、武雄市武内町で執り行われました。

この度、佐賀県代表として猷穀農家に選ばれたのは小柳六郎さん（武内町）。佐賀県のブランド米さがびよりを奉耕され、6月5日に「御田植式」、10月9日に「抜穂式」が予定されています。

猷穀農家の小柳さんは「猷穀農家に選ばれたことは誠に名誉な事であり、武雄市の農家代表として良い米を作っていきたい」と抱負を語られました。



NEWS

楼門朝市 おかげさまで9周年

武雄の朝の顔としてすっかり定着した楼門朝市も今年で9年目を迎え、4月24日、武雄温泉通りにて9周年感謝祭が開催されました。

当日は、日頃のご愛顧にお応えし、武雄の山菜ごはんの振る舞いや飛翔倶楽部たけおの演舞、餅まきなどが行われ、常連さんから観光客まで多くのお客様で賑わいました。

また、4月14日から発生した熊本地震への支援活動として募金活動も行われ、多くの善意が寄せられました。

毎週日曜日は少し早起きして、朝市に出かけられてはいかがでしょうか？



NEWS

姿勢をただし、書と向き合う 伝統の席書会

今年で142回を数える、朝日小学校伝統の「席書会」。毎年5月10日に行われるこの行事に、今年も朝日小学校の全校児童が取り組みました。

4年生から6年生が静まり返る体育館に整然と並び、この日のために練習を重ねた「春の七草」「正直な心」「美しい心」を、1時間かけて「文字」「文字」「丁寧」に1枚の条幅に書き上げました。

朝日つ子に脈々と受け継がれる席書会は、これからも続いて欲しい伝統です。

市民の皆さんが狙われています

平成28年4月10日発生!!

息子を装って、トラブルが発生したことを口実に「〇〇駅までお金を持ってきて」などと言った電話があり、実際に市内の80代の女性が500万円を駅まで持っていき「代理の男」に渡すといった事案が発生しました。



電話詐欺を撃退する3つのテクニック

不審な電話は

- ・受話器を取らない!
- ・相手の話を聞かない!
- ・怪しい儲け話等ははっきり断る!

しっかり撃退し騙されないようにしましょう。

他にも高齢者を狙う電話を使った詐欺が頻発しています!

- ・市役所や税務署の職員を名乗り「医療費の還付金があります、携帯と通帳を持ってすぐにATMへ行ってください」と言ったら...
- ・電話で証券会社や金融機関の社員をかたり「名前を貸してくればお礼をする」「あなたの名前で社債を買ってくれば高額で買い取る」と言って勧誘してきたら...

これらはすべて詐欺!!

武雄市で実際に起こった事例です

- ・訪問販売で高額な健康器具や健康食品を次々と契約してしまった。
- ・携帯電話に身に覚えのない請求やメールが届いて困っている。
- ・突然「カニを買いませんか?」などの勧誘の電話があり、買うと言っていないのに代引きで商品が送り付けられてきた。
- ・「不用品など何でも買い取る」と電話があり業者に来てもらったが、不用品には目もくれず「貴金属はないか」としつこく言われた。
- ・スマホがあれば簡単に儲かるなどと友人に誘われ、オンラインカジノのサイトに入会した。話と違い儲からない。
- ・インターネットでブランド物の財布を注文。いつまで経っても商品が届かない。

お知らせ



〇電力小売全面自由化が今年4月施行!!

電力小売全面自由化に伴い、「電気を充電すれば儲かる」などと高額な太陽光発電システムを勧めるといった事例も他県では発生しています。契約は慎重に行いましょう。



〇出前講座のご案内

消費生活センターでは、団体・地域の会合や小・中・高校への無料の出前講座を行っています。最新の消費者トラブル、被害に遭わないための対処法など、DVDやロールプレイを交えてわかりやすく解説します。(高齢者向け・学生向け、土日祝・夜も可)お気軽にお電話ください。



〇振込め詐欺対策に。見張り装置(通話録音装置)の設置を!

一人住まいの高齢者や高齢者だけの家庭に向いています。電話機につなぐだけで電話がかかってきた場合、警告音声を流し、自動通話録音をします。数に限りがあります。

設置については武雄警察署(0954-22-2144)にお問い合わせください。

お問い合わせ

消費生活において困ったな、おかしいなと思うことがあったらまずはお電話ください!

- 武雄市消費生活センター(市役所1階)

相談専用電話 0954-23-9500

- 消費者ホットライン 188(いやや)

- 受付時間 午前9時~午後4時30分
月曜~金曜(祝日を除く)

里山再生プロジェクト

第1回

里山とは

里山（さとやま）とは、人が生活する集落と近いため、人の影響を受けた生態系が存在する山です。人の手の入っていない森林は、大昔からありますし、現在も残されています。

その手つかずの自然を、徐々に人が利用しやすい形に変えていったものが、里山です。

現在では家庭用燃料としての薪・木炭は娯楽用途を除いてほぼ姿を消し、建築資材としての木材は輸入材等が低価格で手に入ることから、木材の需要が大きく減少しました。

経済価値を失った里山は荒廃し、不法投棄される粗大ゴミや産業廃棄物による汚染にもさらされています。

先祖代々

受け継がれる

里山

里山の再生

このようなことから、経済価値を失った里山をもう一度見つめなおし、まだ埋もれている素材に光をあてて価値を見出し、もう一度里山を再生することが『里山再生プロジェクト』なのです。

人の手で管理されることで、里山は私たちに食料、林産物などの恵みをもたらすだけでなく、自然災害の減少や鳥獣被害の防止、景観の保全など生活環境も改善してくれそうです。この貴重な財産を次世代へ継承するため、望ましい里山を維持していく必要があります。

里山再生プロジェクトでは、

- ①里山の環境保全
 - ②生産者の所得向上
 - ③高齢者の健康増進、生きがい作り
 - ④雇用創出
- の4本を具体的な柱として、再生を行っていきます。

－ 日常の中にある 里山からの贈りもの －

しきみ 榊 (はなしば)

睡蓮の花に似ており、一般的に仏前の供養用に使われています。また、花や葉、根にいたるまで全てに毒成分を含むので、墓地を動物に荒らされるのを防ぐためにも使われてきました。

葉は長い楕円形で両端は尖り、茎・葉・果実には香りがあります。日本特有の香木であるため、葉を乾燥させ粉末にして末香・線香としても使用されています。



さかき 榊 (ほんさかき)

榊は、「木」と「神」を合わせた字なので、神さまに関わりがある木であることがわかります。

神社で祭られるのはもちろん、家庭や事務所の神棚にも供えられ、玉串としても使われています。

葉は互い違いに生えてきょ歯はなく、水平に広がり、先の芽は細長く鎌状に湾曲しています。

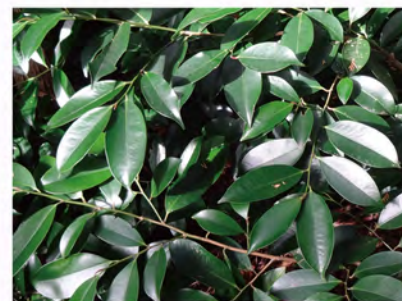

枝物の市場

榊、榊、ひさかきのような枝物の市場は、生産者の高齢化、後継者不足により国産の供給量が減って、輸入物が多く出回っています。

他方で消費者は安心・安全な国産枝物を求めるため、市場では国産枝物は不足している状況にあり、肥培管理をしたものは、1束（5〜6本程度）300円以上の値がついているものも多くあります。

武雄市では里山再生プロジェクトの第1弾として、この市場に目をつけ国産枝物の生産拡大に取り組んでいます。

ひさかき (しば)

一般的に仏前の供養用に使われますが、榊が自生しない地域（主に東日本）では、ひさかきという種類の植物を『榊』の代用として利用してきました。

ひさかきといわれる由来は、榊にあらず（非榊）とも云われていますし、榊よりも葉っぱの大きさが小さいので、姫榊（ひさかき）といわれるなど、諸説あります。

葉は長い楕円形で艶があり、きょ歯で互い違いに生え、花は強い芳香を放ち一般的な花の匂いとは大きく異なります。



詳しくは 地域経済課 ☎ 0954-23-9183

○ 次号では、枝物の生産拡大に向けた具体的取り組みについて紹介していきます。

武雄地区休日急患センター案内

場 所／医師会検診センター
電 話／☎0954-22-5599
診療日／日曜・祝日、年末年始
時 間／9:00～17:00

小児時間外診療センター案内

診療時間 19:00～21:00
小児時間外診療を平日夜間も実施します。お子さまの急な病気・ケガの際にご利用ください。
(火曜)鹿島藤津地区医師会輪番
杵藤地区消防本部
☎0954-22-4207
(水曜)鹿島時間外こどもクリニック
☎0954-63-1838
(上記以外・祝日)
武雄地区休日急患センター
☎0954-22-5599
小児救急電話相談
365日対応(19:00～23:00)
☎#8000

精神科救急医療 電話窓口

精神症状の悪化により緊急に医療の必要がある方への医療相談。
24時間365日
専門スタッフが対応します。
☎0952-20-0212

SUN日

MON月

TUE火

5	6	7
★寿賀留会 10:00～15:30 ●おひさまフェスタ	●囲碁※例会	●法律相談 ●4カ月児健診
12	13	14
	●民謡・謡曲・囲碁	●サンサン、ばるーん
19	20	21
★市制施行10周年記念事業 NHKのど自慢 11:45～13:30	●囲碁※例会	●赤ちゃん登校日 ●3歳6カ月児健診
26	27	28
	●民謡・謡曲・囲碁	●サンサン、たけのこ ●赤ちゃんゆうゆうゆう ●3歳6カ月児健診

WED水

THU木

FRI金

SAT土

1	2	3	4
●絵本タイム ●囲碁、吟詠	●特設人権相談 ●行政相談 ●将棋	●4カ月児健診 ●赤ちゃんひろば ●囲碁	
8	9	10	11
●がんサロン ●赤ちゃんあつぷつぶ ●囲碁	●弁護士相談 ●遺言相続相談 ●乳幼児相談 ●妊婦・乳幼児歯科健診 2歳6カ月児歯科健診 ●将棋	●くすっこ、にしっこ ●囲碁	●お結び課休日相談
15	16	17	18
●囲碁、吟詠	●親子でリフレッシュタイム ●将棋	●法律相談 ●赤ちゃんひろば ●囲碁	●お結び課休日相談
22	23	24	25
●行政相談 ●ハローワークこころの相談 ●乳幼児相談 ●妊婦・乳幼児歯科健診 2歳6カ月児歯科健診 ●囲碁	●弁護士相談 ●将棋	●おほしさま、いちご、きらきら ●囲碁	●子育ていろいろ相談
29	30		
●囲碁 ●3歳6カ月児健診	●将棋		

各 種 相 談

各種相談内容以外については
(総務課)☎0954-23-9315

みんなの健康

子どもの健康

法律相談 ※要予約
☎0954-23-9315
7日(火)13:15～15:45(定員5名)
17日(金)10:00～15:00(定員7名)
市役所1階相談室
弁護士相談 ※要予約(定員5名)
☎0954-36-5505
9日(木)北方支所 南棟3階会議室
23日(木)社会福祉協議会 山内支所
いずれも13:00～16:00
特設人権相談
2日(木)10:00～15:00
北方支所3-1会議室
行政相談
2日(火)9:00～12:00
北方支所3-1会議室
22日(水)9:00～12:00
市役所1階相談室

女性総合相談
☎0954-27-7001
毎週月・木曜日 9:00～16:00
※祝日を除く ※福祉課でも随時受付
(福祉課)☎0954-23-9216
消費生活相談(消費生活センター)
☎0954-23-9500
平日 ※土・日・祝日除く
9:00～16:30 市役所1階相談室
お結び課休日相談(お結び課)
☎0954-36-2550
毎月第2・3土曜日
8:30～12:00 北方支所3階
遺言相続相談
9日(木)13:00～17:00
北方支所 南棟3階会議室

がんサロン
8日(水)10:00～12:00
山内保健センター
こころとからだの健康相談、栄養相談
9:30～11:30
〈武雄〉毎週火曜日
〈山内〉毎週水曜日
〈北方〉毎週木曜日
※祝日・年末年始等は休み
※日程は変更になることがあるため、詳しくはカレンダーをご確認ください。
こころの相談※要予約・随時受付
(健康課)☎0954-23-9131
ハローワークこころの相談
(佐賀県健康福祉本部障害福祉課)
☎0952-25-7064
毎月第4水曜日 13:30～16:00

乳幼児相談 10:00～11:00
9日(木)山内保健センター
22日(水)北方保健センター
4カ月児健診 ※H28.1月生13:30～14:00
3日(金)山内保健センター
7日(火)北方保健センター
妊婦・乳幼児歯科健診
2歳6カ月児歯科健診 ※H25.12月生
13:30～14:00
9日(木)山内保健センター
22日(水)北方保健センター
3歳6カ月児健診 ※H24.11～12月生13:30～14:00
21日(火)北方保健センター
28日(火)山内保健センター
29日(水)北方保健センター
(健康課)☎0954-23-9131

子育て

子育て交流ひろば 10:00～12:00

文化会館催し・憩い

赤ちゃんひろば 10:00～12:00
3日(金)文化会館
17日(金)支援センター
絵本タイム※
1日(水)10:30～11:00
おひさまフェスタ※
5日(日)10:00～12:00
親子でリフレッシュタイム※
16日(木)10:30～11:30
子育ていろいろ相談※
25日(土)11:00～15:00
※印の開催場所
(子育て総合支援センター)
☎0954-36-3700

あいあい(火・木) …… きっずステーション
あつぷつぶ(金) …… 山内保健センター
ばるーん …… 川良公民館
くすっこ …… 若木公民館
にしっこ …… 西川登公民館
サンサン …… 朝日公民館
たけのこ …… 武内公民館
おほしさま …… 橋公民館
いちご …… 東川登公民館
きらきら …… 昭和公民館
赤ちゃん登校日 …… 武雄中学校
赤ちゃんゆうゆうゆう …… 北方中学校
赤ちゃんあつぷつぶ …… 山内中学校

★文化会館催し (武雄市文化会館)☎0954-23-5165
各催し物の詳しい情報は、開催場所である武雄市文化会館までお問い合わせください。

●憩 い (日輪荘)☎0954-22-3288
民謡・謡曲… 隔週 月 9:30～ ※謡曲10:00～
囲 碁 …… 毎週 月・水・金 9:30～
将 棋 …… 毎週 木 9:30～
吟 詠 …… 隔週 水 10:00～

生活習慣病の治療をしても「特定健診」は必要！

特定健診は、「血管を守る」ための健診です。

治療の一環として受ける血液検査とは違います！

血管の壁が傷ついて起こる、脳卒中・心筋梗塞・腎臓病などの重大な病気の予防のために受けるものです。

通院治療をしても、年に1回は特定健診を受けましょう！



治療中だからといって「安心」していませんか？！

※平成25年度中に1ヶ月80万円以上の医療費のかかった人で集計

脳卒中で入院した人 **22** 人をみると

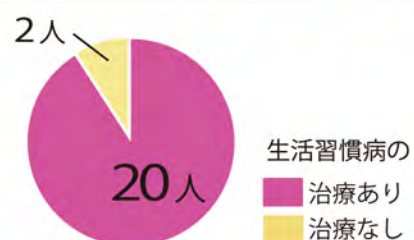

心筋梗塞で入院した人 **33** 人をみると

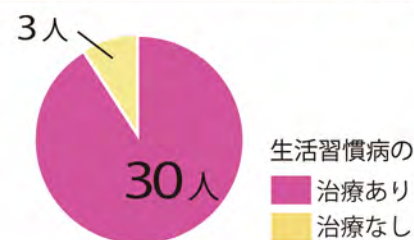

ほとんどの人は、高血圧・糖尿病・脂質異常症などの生活習慣病の治療中でした。

食事や運動などの生活を見直さない限り、脳卒中や心筋梗塞を起こす可能性が高いです！

特定健診と併せて、がん検診も受けましょう。

実は、若い世代の人も、がんで命を亡くしているのです。

乳がん・子宮がんとも、若くしてかかる方が増えています。

あなたとあなたの大切な人のためにがん検診を受けましょう。

若いから大丈夫という過信は禁物です！

がん死亡における64歳以下の占める割合

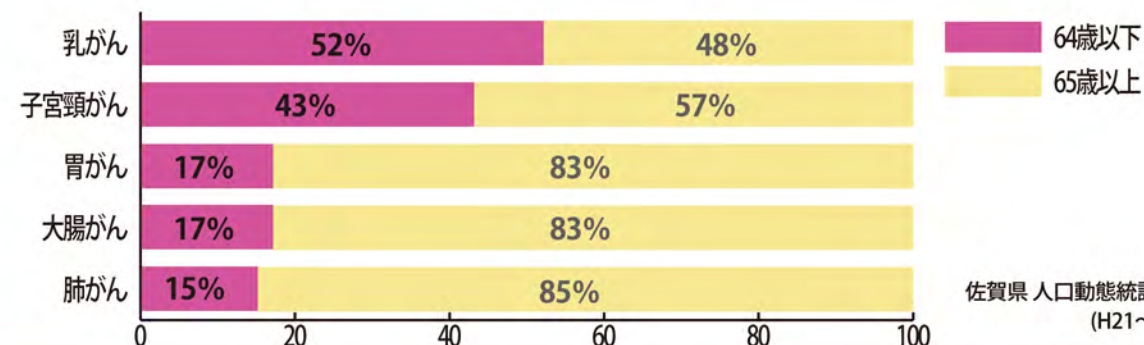

健診を受けて、健康ポイント100ポイントゲット！！

武雄市では健康ポイント事業を実施しています。

健診の受診や地域行事等への参加、自分で決めた毎日の取り組みなどを実践することでポイントがたまる制度です。

特定健診をはじめ、がん検診、わっかもん健診、職場の健診、人間ドックなどを受診すると、100ポイント獲得できます。(1クール100ポイントが上限です)

【健康ポイント事業についてのお問い合わせ先】くらし政策課 ☎0954-23-9217

ポイントをためて
QUOカードまたは、
図書カードをゲット！



6月から集団健診が始まります。
自分では「健康だ！」と思っていても、気づかぬうちに病気がじわじわと進行している場合があります。
特に生活習慣病の多くは、倒れる直前まで自覚症状がほとんどないのが特徴です。
健診は、そんな自覚症状のない段階での早期発見、予防にとっても有効です。
必ず、年に1回は、健診を受けましょう！

今年も健診の季節がやってきた

速報

平成27年度の特定健診受診率(武雄市国保)

平成26年度に比べ、平成27年度はどの町も受診率がアップしています。

その中でも、橘町、武内町、西川登町の3町は、平成27年度の目標受診率45%を達成しました。

各町別 特定健診受診率

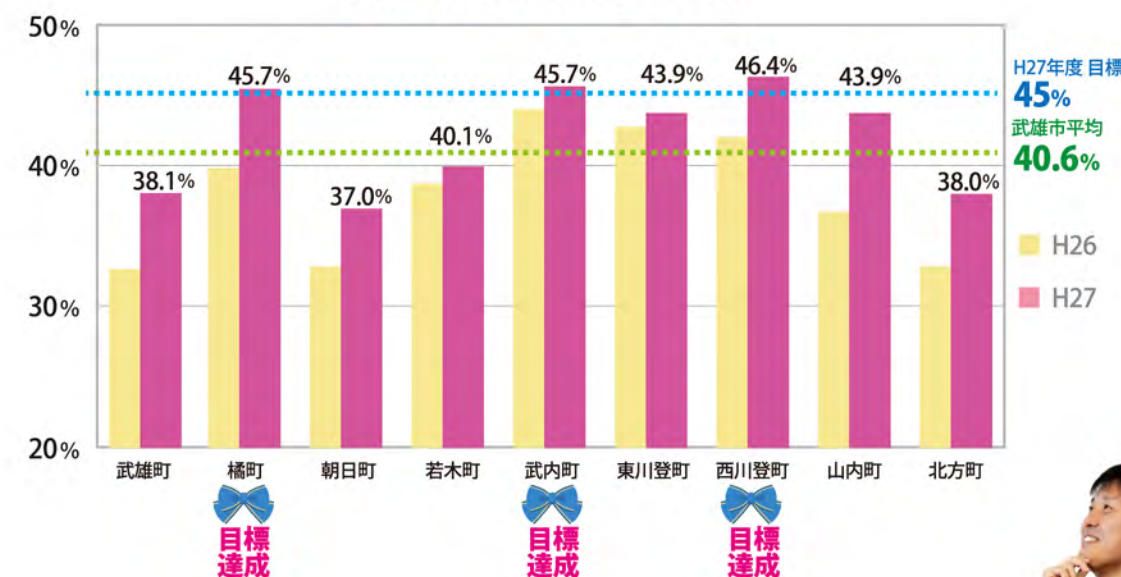

健診受診率 50%を目指しましょう！

武雄市の健康づくり計画「たっしゅかプラン」では、特定健診の最終目標は50%(平成29年度)です。

そのためには、各町であと何人の方が受けたら目標達成できるのでしょうか。

単位(人)

	武雄町	橘町	朝日町	若木町	武内町	東川登町	西川登町	山内町	北方町
受診率50%の目標まであと何人？	329	23	114	33	19	27	14	98	180

あなたが受ける健診・検診は？

20歳以上のすべての方が対象です。年齢と加入保険により健診の種類が変わります

該当する健診を
調べてみよう！

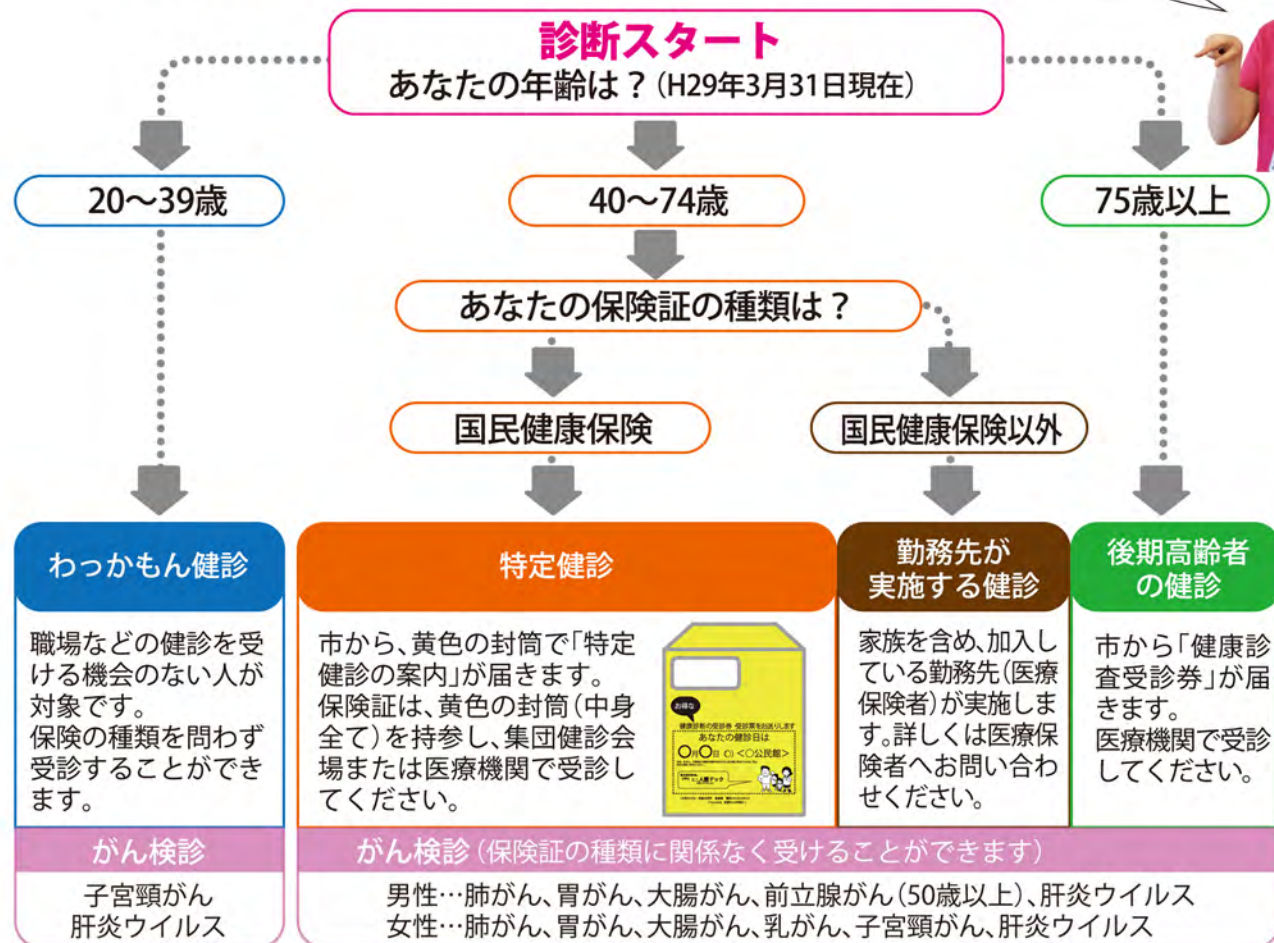

[健診・検診の日程]

受付時間:8時30分～10時30分

※乳がん検診以外は
事前予約は必要ありません。

日 程	場 所
6/10(金)～13(月)	北方保健センター
6/15(水)～21(火)	山内保健センター
※19(日)は除く	
6/23(木)～28(火)	文化会館

※各町公民館は、8月下旬に予定しています。

[健診・検診の費用]

特定健診	600円
わかもん健診	1,000円
肺がん検診	200円 (喀痰検査500円)
胃がん検診	900円
大腸がん検診	500円
前立腺がん検診	300円
乳がん検診(要予約)	700円
子宮頸がん検診	600円

特定健診の受けっぱなしは、もったいない！



健診結果を持って、
ぜひおいでください！

健康栄養相談をご活用ください！
無料で保健師や管理栄養士、
看護師による「健康栄養相談」を
行っています。

受付時間:9時30分～11時30分

場 所	曜 日
市役所1階会議室	毎週火曜日
山内保健センター	毎週水曜日
北方保健センター	毎週木曜日

※祝日、年末年始、集団健診実施中等はお休みします。
毎月の広報「たけお」をご確認ください。

【お問い合わせ先】 暮らし部 健康課 ☎0954-23-9131、23-9135

お詫びと訂正

5月に配布しました「武雄市 健診のお知らせ」で誤りがありましたのでお詫びして訂正します。
前立腺がん検診の対象年齢 (誤)40歳以上 → (正)50歳以上

講師／中島 義廣 先生
 場所／文化会館大集会室B
 参加費／テキスト代 820円
 日程／初回6月8日(水)、毎月第2水曜日全8回

14
28 THU

図書館で英会話

実践的なスピーキングのレッスン。
 日頃英語の勉強をされている方に
 ピッタリです!

※レッツスピークイングリッシュの名称が変わりました。



時間／19:00～20:30
 場所／オープンスペース
 募集人員／8名
 対象者／高校生以上
 材料費／700円

6/5 7/3
SUN SUN

タケオマルシェ



毎月第1日曜日に開催している
 タケオマルシェ。
 武雄を中心にオーガニックな食品
 やこだわりのある品物を紹介して
 いきます。
 場所／ガーデンスペース

7/12 THU

 子供の本専門店 エルマー
 前園敦子さんによる読み聞かせ講演
 「今なぜ読み聞かせが必要か」

デジタルで本が楽しめる今だからこそ、読み聞かせが必要です。
 絵本が持つ力・読み聞かせが持つ力を「子どもの本専門店
 エルマー代表 前園敦子さん」に講演していただきます。

時間／13:00～14:30
 場所／メディアホール

募集

 エポカル武雄まつり「スペシャルおはなし会」
 読み聞かせボランティア募集

10月8日に開催のエポカル武雄まつりで行われる、「スペシャルおはなし会」の読み聞かせボランティアを募集します。
 市内で読み聞かせボランティアをされている方はどなたでも
 参加できます。

※詳細については、図書館にお問い合わせください。

受付締め切り／6月20日(月)

■参加券制のイベントについて

参加券制となっているイベントは、事前に武雄市図書館のカウンターで参加券
 のお受け取りが必要になります。お受け取りの際に、武雄市図書館の利用カード
 のご提示をお願いしております。お電話やメールでのお取り置きや残数のお答え
 は出来かねます。参加券はお一人様一枚に限り、予めご了承ください。

■図書館利用カードの有効期限は3年間です

◎有効期限が2016年6～7月までの方は更新手続きが必要です。
 ◎有効期限は、更新日より3年間となります。
 ◎更新をされる際は、カードと一緒にご本人様確認証をお持ちください。
 ※ご本人様確認証：運転免許証・健康保険証など
 (顔写真がついていないものや住所が手書きのご本人様確認証をお持ちの際は、
 現住所が確認できる書類をご一緒にお持ちください。例：3ヶ月以内に届いた
 郵便物など)

武雄市図書館

TAKEO CITY LIBRARY

TEL 0954-20-0222

MAIL epochal@epochal.city.takeo.lg.jp

www.epochal.city.takeo.lg.jp



12 SUN

 羊毛フェルトで
 「トリの小さな
 サンキャッチャー」を作ろう
new
企画

ニードルフェルトでガラス玉がキラキラ光る型紙フェルトで
 「トリの小さなサンキャッチャー」を作りましょう。

ご持参ください／

- ・裁縫用縫い針1本
- ・糸切りハサミ
- ・カッター
- ・ラジオペンチ又はヤットコ(ある方のみ)

時間／14:00～16:00

場所／オープンスペース

募集人員／10名

対象者／高校生以上

材料費／800円



19 SUN

 消しゴムハンコ
 ワークショップ
 「自分だけのブックカバーを作ろう!」
new
企画

日常的に使っている消しゴムが大変身!
 オリジナルの消しゴムハンコを作ってみましょう。
 また、消しゴムハンコを使ってオリジナルのブックカバーも
 作れちゃいます。

ご持参ください／

- ・シャープペンシル
- ・消しゴム
- ・デザインカッター(ある方のみ)

時間／①10:00～11:30

②13:00～14:30

場所／オープンスペース

募集人員／各10名

対象者／高校生以上

材料費／500円



26 SUN

 第9回
 世界にひとつだけの
 篆刻印を作ろう!

参加券制

石に篆書という漢字の書体を彫り、世界で一つだけの印を
 作ります。

自分の名を刻した印を、書作品に押したり、
 親しい方への手紙にそっと押したりするのが楽しみです。

※受付：6月12日9:00～

(1人1枚、代理不可)

時間／13:00～16:00

場所／メディアホール

募集人員／10名

対象者／高校生以上

材料費／700円





児童手当現況届をご提出ください

児童手当は、毎年6月に「現況届」を提出しなければ、6月以降の児童手当が受給できなくなります。
※該当される方は、5月末に必要な書類を郵送していますので、提出をお願いします。

郵送での提出期限／6月30日(木)必着
窓口での集中受付日／

日 時	場 所
6月16日(木) 9時～19時	本庁舎 1階会議室
17日(金)	
18日(土) 9時～12時	
19日(日)	山内支所 玄関ロビー 北方支所 玄関ロビー
20日(月) 9時～19時	
21日(火)	

詳しくは 福祉課 ☎0954-23-9216
山内支所 暮らし課 ☎0954-45-2906
北方支所 暮らし課 ☎0954-36-6020



肺炎球菌ワクチンの予防接種について

平成28年度の肺炎球菌ワクチンの予防接種のお知らせです。

接種対象者で接種を希望される場合は、かかりつけ医にご相談の上、直接医療機関へご予約をお願いします。

接種対象者／

①平成28年度に次の年齢となる方

年齢	対象生年月日
65歳	昭和26年4月2日生～昭和27年4月1日生
70歳	昭和21年4月2日生～昭和22年4月1日生
75歳	昭和16年4月2日生～昭和17年4月1日生
80歳	昭和11年4月2日生～昭和12年4月1日生
85歳	昭和 6年4月2日生～昭和 7年4月1日生
90歳	大正15年4月2日生～昭和 2年4月1日生
95歳	大正10年4月2日生～大正11年4月1日生
100歳	大正 5年4月2日生～大正 6年4月1日生

②平成28年4月1日現在60歳以上65歳未満の方で、心臓、腎臓もしくは呼吸器の機能又はヒト免疫不全ウイルスによる免疫の機能に障がいがある方

自己負担額／2,500円

接種期間／平成29年3月31日まで

※期間内に接種をしない場合は、法令で定める特別な場合を除いて任意接種(全額自己負担)となります。

※高齢者肺炎球菌の予防接種対象期間は1年間のみです。今後、対象となることはありません。

詳しくは 健康課 ☎0954-23-9131

TAKEO Information

くらしのヒントや気になるイベントなど、
耳寄り情報を一挙にお届け。
今月もお見逃しなく！



6月1日は「人権擁護委員の日」

人権擁護委員は、法務大臣から委嘱され、①面談又は電話による人権相談、②関係機関と連携しての被害者の救済、③人権意識を高めるための人権啓発活動などを行っています。

いじめ、差別など人権が脅かされていると感じた時は、ひとりで悩まずご相談ください。相談は無料で、秘密は固く守られます。

常設人権相談

日時／平日 8:30～17:15

場所／佐賀地方法務局 武雄支局

☎0954-22-2435

特設人権相談

日時／6月2日(木) 10:00～15:00

場所／北方支所3-1会議室

人権擁護委員のみなさん

古場 勝憲 (若木町)

瀧川 信行 (橘町)

山口 利夫 (朝日町)

淵 きよ子 (西川登町)

永石 千賀子 (山内町)

稲田 美佐子 (山内町)

長森 智明 (北方町)

禿井 隆信 (北方町) ※6月1日現在、敬称略

詳しくは 総務課 ☎0954-23-9315



「子どもの人権110番」強化週間

いじめ・虐待など、子どもの人権にかかわる悩みごと、心配ごとなどのご相談に応じます。内容についての秘密は固く守られます。ひとりで悩まず、お気軽に相談を。

受付時間／6月27日(月)～7月1日(金) 8:30～19:00
7月2日(土)・3日(日) 10:00～17:00

電話相談：☎0120-007-110 (通話料無料)

相談担当者／人権擁護委員、法務局職員

詳しくは 佐賀地方法務局人権擁護課
☎0952-26-2195

有料広告

たけお人間力大賞

賞金
グランプリ1名
活動支援金 商品券5万円分
準グランプリ4名
活動支援金 商品券1万円分

武雄で光り輝く子ども達大集合

エントリー募集

小学生・中学生の武雄市内在住で、医療・福祉・歴史文化・美術国際交流・環境・スポーツ・教育・まちづくり・災害復興の活動を積極果敢に実践している、人間力あふれる子ども達を発見し、さらなる活躍を期待して、地域全体で応援するたけお国民栄誉賞です。

エントリー受付期間
2016.5.13(金)～2016.7.1(金)

◆エントリー対象者／小学生から中学生までの地域で積極果敢に活動を行っている「人間力」溢れる光り輝く傑出した子ども達。

◆エントリー方法／どなたでもエントリーが可能です。自薦他薦は問いません！
(一社)武雄青年会議所ホームページへアクセス。
必要事項を入力の上、エントリーを行ってください。

たけお人間力大賞 検索 <http://takeoningenryoku.taisho.takeo-jc.jp>

◆選考基準／第一次選考………2016年7月22日(金)
第三次選考………2016年7月25日(月)～8月8日(月)
最終選考………2016年8月17日(水)
授賞式………2016年8月21日(日) 武雄市文化会館

お問い合わせ先
一般社団法人武雄青年会議所 青少年育成委員会
委員長 宮原育範 TEL:0954-23-4333



介護保険料は大切な財源です。期限内に納めましょう。

普通徴収(納付書払い)は6月中旬、特別徴収(年金天引き)は7月中旬に納入通知書を郵送します。

65歳以上の人の平成28年度介護保険料は、住民税の課税状況や本人の前年分所得に応じて決まります。
平成28年度介護保険料の額は、納入通知書でご確認ください。

*平成28年6月以降に65歳の誕生日を迎える人には、誕生月の翌月中旬に納入通知書を郵送します。

介護保険料(普通徴収)の納期および納期限と口座振替日のお知らせ

介護保険料は必ず期限内に納めましょう。

納期(納付月)	納付書払いの納期限	口座振替の引落日
1期(6月)	平成28年 6月30日(木)	平成28年 6月30日(木)
2期(7月)	平成28年 8月 1日(月)	平成28年 7月29日(金)
3期(8月)	平成28年 8月31日(水)	平成28年 8月31日(水)
4期(9月)	平成28年 9月30日(金)	平成28年 9月30日(金)
5期(10月)	平成28年10月31日(月)	平成28年10月31日(月)
6期(11月)	平成28年11月30日(水)	平成28年11月30日(水)
7期(12月)	平成28年12月26日(月)	平成28年12月28日(水)
8期(1月)	平成29年 1月31日(火)	平成29年 1月31日(火)
9期(2月)	平成29年 2月28日(火)	平成29年 2月28日(火)
10期(3月)	平成29年 3月31日(金)	平成29年 3月31日(金)

※保険料の納付は口座振替が便利です。

詳しくは 杵藤地区介護保険事務所業務係 ☎0954-69-8223 <http://www.kitou-web.jp/kaigo/>
健康課 ☎0954-23-9135

有料広告

お引越しを考えている方に朗報 あなたにピッタリのプランを選べます! ※先着10組限定

初期費用0円プラン or 家賃長期割りプラン

『引っ越したいけど初期費用が高くてなかなか出来ない…』
『こんなに初期費用でかかるの!? 高すぎる…』
『部屋の中とか汚いんじゃないの?』

上記のように思われる方は多いのではないですか?
ご安心下さい! 初期費用はオーナーさんが負担されます!
室内はトイレ・洗面台・浴室・モニターフォン・エアコンが全て新品!

『初期費用は払っていいから家賃は安くならない?』

- ①初期費用を払えば賃料3,000円OFF
 - ②4年契約で入居すると家賃1,000円OFF
 - ③6年契約で入居すると家賃2,000円OFF
- ※上記①②③は併用可能です
最大で家賃5,000円OFF!

一般的には家賃5万円の物件は

初期費用がこのくらいかかります。

前家賃	50,000円	→	0円
敷金・礼金	100,000円	→	0円
鍵交換	16,200円	→	0円
家財保険	15,000円	→	0円
保証料	40,000円	→	0円
安心サポート	16,200円	→	0円
仲介手数料	54,000円	→	0円
合計	291,400円	→	0円

サンコーポラス武雄

武雄市朝日町中野

間取り 3DK(54.15㎡)

家賃 47,000円~53,000円

共益費 2,750円

駐車場 2,700円(1台)



サンライクエステート株式会社
佐賀県知事(1)第2425号 (仲介)

TEL: 0952-40-4010
佐賀市大財5丁目8-11-1F



マイナンバー通知カード

まだお受け取りでない方へ**最後のお知らせ**です。

平成27年10月5日より個人番号制度が始まり、武雄市内各ご家庭へ簡易書留にて通知カードを送付しています。

通知カード

個人番号 1234 5678 9012

氏名 番号 花子

住所 ○○県□□市△△町◇丁目○番地▽▽号

平成元年3月31日生 性別 女

発行日 平成27年10月 NN日

□□市長 A123456789

●法律で認められた者以外の者が個人番号をコピーすることは、法律で禁止されています。また記載事項を改ざんした者は、法律により罰せられます。

●この通知カードを拾得された方は、お手数ですが、下記連絡先までご連絡ください。

《連絡先》個人番号カードコールセンター Tel XXX-XXX-XXX

●この通知カードは、個人番号カードの交付を受ける場合は、市町村に返納しなければなりません。

マイナンバー

宛先不明や郵便局保管期限切れ等の理由で、市役所に戻ってきた方には、今まで二度受け取りについての案内を送付しております。

その保管している通知カードについては、**6月末をもって廃棄**します。

通知カードの受け取りが済んでいない方は、市民課まで事前にお問い合わせください。

詳しくは 市民課 ☎0954-23-9225



プール開きのお知らせ

夏の太陽の下、市営プールをぜひご利用ください。

使用期間／6月15日(水)～9月15日(木)

使用料／大人100円(高校生以下50円)

施設名	山内中央公園プール	北方運動公園プール
使用時間	9時～19時	10時～19時
問合せ	山内中央公園テニスコート 0954-45-4268 (8時30分～22時)	北方スポーツセンター 0954-36-4099 (8時30分～22時)

詳しくは 生涯学習課 ☎0954-23-5168
武雄市体育協会 ☎0954-22-3227



平成28年度

佐賀県がん患者・家族集いの会

日時／7月4日(月)12:30～受付開始

場所／佐賀県総合保健会館2階
(佐賀市天神1丁目4-15)

対象／がん患者とその家族(定員30名※受付順)

内容／13:00～14:00 “手作り風鈴”をつくろう
14:00～16:00 親睦・交流会

参加料／一人300円(お茶菓子付き)

申込方法／電話受付

(月・水・金/9:30～13:00、14:00～16:30)

申込締切／6月27日(月)

詳しくは 佐賀県がん総合支援センター
☎0120-246-388

有料広告

さいお予と武まで相
い合約言雄ずす談
。わ軽をつは。料
せに！て見一。は
くお電た市は無
だ問話一報料

保険クリニック
鹿島店・武雄店
☎0120-374-929

【営業時間】9時～18時 【定休日】日・祝
募集代理店 (有)プラスワン保険企画

無料好評の
相談会



て番や比に分い口安保国一
く良家較複か、。に陰に保
れい族可数りあ独答の約陰
ま方構能社やな自えあーク
す法成。のすたのてら六リ
。をにあ保くのしくゆ○ニ
一合な陰説保スれる店ツ
緒わたを明障テる疑舗ク
にせの一。内ム相問あー
考、希度さ容を談やりは
え一望にらを使窓不、全

専門家と複数社の保
険を比較できます



しがばちき担かけ陰ん日里家
れで大人いは？て料なでが計
まききとも意毎みに時す大の
せるな見の外月ま目こが変や
んか節直きにのせをそこなり
も約せき大負ん向保こ毎線

保険の見直し・相談

有料広告

故人への弔いを、まごころ込めて。～もしもの時…ご安心下さい。～



◆武雄北方斎場 まごころ
〒849-2204 佐賀県武雄市北方大字大崎1341-3
TEL0954-36-5101
FAX0954-36-5121



◆嬉野斎場 まごころ
〒843-0302 佐賀県嬉野市嬉野町大字下野2779-1
TEL0954-43-5101
FAX0954-43-5100



◆江北斎場 まごころ(1階)
◆七彩の湯 法事会館(2階)
〒849-0501 佐賀県杵臼郡江北町大字山口164-2
TEL0952-86-5100
FAX0952-86-5106



◆北方温泉 四季の里
七彩の湯(法事会館 本店)
〒849-2204 佐賀県武雄市北方大字大崎A300-1
TEL0954-36-5926
FAX0954-36-5927



武雄北方斎場・嬉野斎場・江北斎場
株式会社 タイザン

無料相談をご利用下さい

お葬式に関する費用やご不明点など、大切な方もしくは、ご自身のもしもの時に備えて、事前相談を承っております。

ホームページ <http://www.magokorosaijo.com>
E-MAIL magokoro@cableone.ne.jp

学
Study

放送大学10月生募集のお知らせ

放送大学では、平成28年度第2学期(10月入学)の学生を募集しています。

放送大学はテレビ、ラジオ、インターネットを利用して授業を行う通信制の大学です。

心理学・福祉・経済・歴史・文学・自然科学など、幅広い分野を学べます。

出願期間／第1回 6月15日(水)～8月31日(水)

第2回 9月 1日(木)～9月20日(火)

※資料を無料で差し上げています。

詳しくは 放送大学佐賀学習センター ☎0952-22-3308

催
Event全国安全週間説明会が
開催されます

職場の安全水準の向上を目指した説明会を開催いたしますので、事業主をはじめ安全管理責任者及び労務担当者の方々は是非ご参加ください。

日時／6月9日(木)13:30～15:30

場所／武雄市文化会館 ミーティングホール

内容／安全週間実施要綱労働災害防止活動の手法等

詳しくは 武雄労働基準監督署 ☎0954-22-2165

農
Agri

平成28年度 狩猟免許試験

7月から順次「狩猟免許試験」とその受験者を対象とした「予備講習」を実施します。

狩猟免許試験／

平成28年7月20日(水)[わな]

平成28年8月3日(水)[わな]

平成28年8月7日(日)[あみ、わな、一種、二種]

平成29年1月22日(日)[あみ、わな、一種、二種]

狩猟免許取得予備講習(全免許種別対象)／

平成28年7月12日(火)[わな]

平成28年7月30日(土)[あみ、わな]

平成28年7月31日(日)[一種、二種]

平成29年1月14日(土)[あみ、わな]

平成29年1月15日(日)[一種、二種]

※以下の方には試験料の補助を致します。

対象／新規で免許取得し、武雄市が実施する有害鳥獣駆除事業に協力する方

補助額／試験申請手数料と予備講習費用(13,200円)を初年度のみ補助。

免許種別(わな猟、第一種猟銃など)により、試験や予備講習の実施日時が異なります。

詳しくは 農林課 ☎0954-23-9335

佐賀県猟友会武雄支部 ☎0954-45-3353

有料広告

税
Tax

平成28年度 市税等の納付について

納税通知書・納付書等を6月15日(水)に発送します。内容をよくご確認のうえ市税等の納付をお願いします。

納付回数／

一括払い(全期前納)または10回払い(各期納付)

納期限(口座振替日)／第1期 6月30日(木)

※新規に口座振替を希望される方は、通帳及び金融機関届出印を持参し、金融機関、または税務課にてお申込み下さい。なお、振込開始は2期目以降になります。

詳しくは 税務課

市民税係・資産税 ☎0954-23-9220

収納対策室 ☎0954-23-9219

募
Inviteふれあいサロンボランティア
養成講座 受講者募集!

高齢になっても住み良い町になるように、健康の為、自身の為、地域の為、共に活動していただけるボランティアを募集します。

日時／①7月13日(水)9:30～12:00

②7月21日(木)9:30～12:00

場所／①武雄市文化会館 大集会室A

②武雄市文化会館 中集会室A

募集人数／20名程度

内容／サロンで使えるレクレーション紹介、カメラテクニック講座の紹介

詳しくは 武雄市社会福祉協議会 ☎0954-36-5505

健
Health

難病医療相談を実施します

神経難病(パーキンソン病や脊髄小脳変性症等)と診断された方や、神経難病が疑われる症状でお悩みの方の相談を受付けています。一人で抱え込まずに専門医に相談してみませんか?

日時／6月28日(火)15:00～16:30

場所／杵藤保健福祉事務所 1階

相談医／佐賀大学医学部附属病院 鈴山 耕平先生

対象者／

○声が出にくい、歩きにくい、手足の力が弱った等の何らかの症状があるが診断がついていない方

○神経難病患者(パーキンソン病、脊髄小脳変性症等)でセカンドオピニオン的に相談をしたい方

詳しくは 杵藤保健福祉事務所 難病担当
☎0954-22-2105

武雄町 (御船が丘小学校区)

お支払い例

月々 50,697円



武雄市武雄町大字武雄1735-36
土地面積: 329.89㎡(99.79坪) 構造: 木造平屋建て
建物面積: 86.12㎡(26.05坪) 駐車: 3台
間取り: 3LDK+2LOFT 建築年月: 平成28年2月

土地建物価格: 1,888万円(税込)



梁があってオシャレなリビング空間です!



平屋でも
玄関広め!

ぴろり
武雄大町店

株式会社アルファホーム(仲介)
tel. 0952-82-3620

杵島郡大町町大字福母1578-1
MAIL: office2@alpha2001.jp
URL: http://www.alpha2001.jp
佐賀県知事免許(3)第2166号
(公社)全日本不動産協会佐賀本部
(公社)不動産保証協会佐賀本部会員
(35年払い、10年固定、金利0.70%)
物件価格相入、平成28年5月時点
広告有効期限: 平成28年6月末

生活支援コーディネーター嘱託職員募集

■応募資格／

- 次の要件を全て満たす人
- ①地域における助け合いや生活支援サービスの提供実績のある人、または地域支援活動等の実績のある人
 - ②武雄市内の地域事情に詳しい人
 - ③普通自動車免許(AT限定可)
 - ④パソコン操作(ワード・エクセル)

■業務名／

生活支援コーディネーター業務

■募集人数／

1～2名

■勤務場所／

武雄市役所 健康課

■任用期間／

7月1日～平成29年3月31日
(勤務成績により更新の場合あり)

■勤務形態／

- ①勤務日数 月17日
- ②勤務時間 8:30～17:15

■報酬額／

月額161,500円
※報酬以外の手当なし

■申し込み方法／

履歴書(写真貼付、屋間の連絡先記入)を、郵送またはご持参ください。
※履歴書は返却しません。

■申込期間／

6月1日(水)～17日(金) 17:00必着

■選考方法／

書類選考・個人面接

■面接日／

6月下旬

詳しくは 健康課 ☎0954-23-9135

競
Keirin

たけお競輪

※武雄競輪場リニューアル工事のため本場開催はありません。

たけお競輪・サテライト武雄場外発売！

別府記念競輪(GIII)……… 2日(木)～ 5日(日)
京都向日町競輪(FI)……… 9日(木)～11日(土)
松山競輪(FI)……… 12日(日)～14日(火)
高松宮記念杯(GI)……… 16日(木)～19日(日)
別府競輪(FI)……… 20日(月)～22日(水)
久留米記念競輪(GIII)……… 25日(土)～28日(火)

サテライト武雄のみ場外発売！

名古屋競輪(FI)……… 6日(月)～ 8日(水)
高知競輪(FI)……… 23日(木)～24日(金)



ホームページ <http://www.city.takeo.lg.jp/keirin>

Facebook <https://www.facebook.com/takeokeirin>

詳しくは 武雄競輪場 ☎0954-23-2701

有料広告



天然温泉(奥武雄温泉)に入れる
デイサービスセンターに
リニューアルしました！

■デイサービスの無料体験実施中！
■有料老人ホーム空室状況 残りわずか！お急ぎください。

まずは、お気軽に
お問い合わせください。

住宅型有料老人ホーム・デイサービスセンター

眺望の杜

～ ち ょ う ぼ う の も り ～

TEL : 0954-28-9920
FAX : 0954-28-9922

有料広告

弁護士法人みどり法律事務所

弁護士 鬼 橋 正 敏 (佐賀県弁護士会所属)

事務所 〒843-0022 佐賀県武雄市武雄町大字武雄字竹下5663-2

TEL 0954-22-6331

FAX 0954-22-6332



おたんじょう おめでとう

武雄町	高橋	世那 ^{せな}	琢磨 / 杏子	(川良)
	山田	蒼太 ^{そうた}	功 / 晴香	(川良)
	山口	心 ^{こころ}	崇文 / 綾	(小楠)
	土屋	然 ^{ぜん}	享之 / 幸	(永島)
	光武	咲羽 ^{さわ}	信一郎 / 章子	(昭和)

朝日町	横田	愛莉 ^{あいり}	圭祐 / 美和子	(甘久)
	川内	咲奈 ^{さな}	亮 / 理央	(高橋)
	吉田	颯希 ^{そうき}	憲造 / 泉子	(中野)
	光武	俊稀 ^{としき}	俊博 / 美奈	(川上)
	光武	瑞稀 ^{みずき}	俊博 / 美奈	(川上)

武内町	緒方	凛翔 ^{りんしょう}	亮介 / 知美	(東梅野)
-----	----	---------------------	---------	-------

東川登町	永尾	龍翔 ^{りゅうと}	宗一朗 / 玲奈	(南永野)
	久島	采恋 ^{こあ}	博行 / 良子	(南永野)
	浦川	夷知 ^{いち}	知之 / 渚	(内田)

山内町	浦川	紗良 ^{さら}	純一 / 沙綾香	(三間坂)
	山下	新太 ^{あらた}	尚生 / 真美	(三間坂)
	山本	葵叶 ^{あおい}	創二郎 / ゆき乃	(宮野)
	井手	陽乃 ^{ひなの}	弘樹 / 由佳	(立野川内)

北方町	松江	美玲 ^{みれい}	繁 / 綾香	(掛橋)
	山崎	蓮士 ^{れんと}	良成 / 真弓	(西杵)

(5月15日受付分まで)



ひとの動き (平成28年4月末日現在)



総人口……………49,772(+74)	武雄町……………16,368(+70)	東川登町……………2,272 (-9)
男……………23,600(+39)	橘 町……………2,610 (0)	西川登町……………1,921 (-8)
女……………26,172(+35)	朝日町……………6,005(+23)	山内町……………8,767 (-8)
世帯数……………17,830(+74)	若木町……………1,741 (+4)	北方町……………7,627 (+3)
	武内町……………2,461 (-1)	

※()は前月比、外国人を含む



防災無線が聞こえづらいときには…

通話料
無料

☎0800-200-4004

武雄市では大雨等で危険が迫っているとき、市内166カ所にある屋外スピーカーでお知らせしています。音声聞き取りにくい場合、上記番号で直近の放送内容を確認することができます。

■お問い合わせ
安全・安心課
☎0954-23-9223



有料広告

学校法人 福岡保健学院 武雄看護リハビリテーション学校 ☎0954-23-6700

理学療法士・看護師 3年課程 (全日制)
2016年度学校説明会を開催いたします。
日時: 6月19日(日) 10:00~12:00(受付9:30~)
内容: 各学科説明・学校見学・病院見学・個別相談
たくさんのご参加お待ちしております!!
※参加者には特典があります



すべての子どもたちに・・・輝く未来を

武雄市では、ひとり親家庭の支援を通じ、子どもの貧困対策に取り組んでいます。

児童扶養手当受給者等のみなさまへ

子育て支援制度がより**充実**しました

就労支援の充実

制度
拡充

<自立支援教育訓練給付金>

ひとり親家庭の方が就職に有利な資格取得を目指し講座を受講する場合に要した受講料について、給付金額を増額します。

現行 受講料の2割を給付 → **受講料の全額を給付** ※上限40万
(対象講座は「厚生労働省大臣指定教育訓練講座検索システム」にてご確認ください。)



<高等職業訓練促進給付金>

ひとり親家庭の方が就職に有利な資格取得を目指し、専門学校や大学等の養成機関で修業する場合に支給する給付金の対象資格が増えました。
(看護師・**准看護師**・保育士・介護福祉士・作業療法士・理学療法士
歯科衛生士・美容師・社会福祉士・製菓衛生師・調理師 ※赤字が今回追加分)

詳しくは

福祉課 家庭支援係 ☎0954-23-9216
山内支所 暮らし課 ☎0954-45-2906
北方支所 暮らし課 ☎0954-36-6020

子育てサポートの充実

制度
拡充

<ファミリーサポート利用料金の減額>

生後2カ月～小学生のお子さんをお持ちの方を対象に、一時的に子どものお世話を行うファミリーサポートが利用しやすくなりました。

最初の1時間のみ 500円/時
2時間以降 700円/時

→

初回のみ無料 ※要無料
2回目以降 **300円/時**

詳しくは

武雄市ファミリーサポートセンター
(子育て総合支援センター内)
☎0954-36-3737



すまいの充実

新規
事業

<フラワーすまい事業(ひとり親家庭等空家改修費補助事業)>

ひとり親家庭等の良好な住環境を確保することを目的に空家の改修を行う空家所有者に改修費の一部を助成します。

ひとり親家庭の住宅支援

✕
空家活用

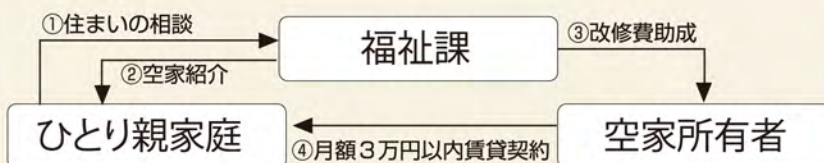

詳しくは

福祉課 家庭支援係 ☎0954-23-9216
山内支所 暮らし課 ☎0954-45-2906
北方支所 暮らし課 ☎0954-36-6020