

TAKEO 6

広報 武雄 No.148 2018年6月号

2018

8万人が酔いしれた

～秋田竿燈まつり IN 武雄～

▶特集

新しい庁舎で出会う笑顔

ニュース

『コスモス街道づくり実行委員会』
内閣総理大臣表彰喜びの受賞報告

お知らせ

所得証明発行には申告が必要です
サッカーパブリックビューイング開催



8万人が酔いしれた

秋田竿燈まつりIN武雄 2018.5.12



ご縁に感謝
 多くの方にお越しいただいた「秋田竿燈まつりIN武雄」。
 25年前にも竿燈が来たのをご存知でしたか？
 遠く秋田から来ていただいた関係者の皆さまをはじめ、多くの方にご協力いただきました。
 皆さまのご協力で大きな事故もなく、盛況のうちに幕を閉じる事ができました。ありがとうございます。
 秋田と武雄の縁は151年前の戊辰戦争までさかのぼります。
 これからも秋田と武雄を大事に引き継いでいきたいと思えます。
 また、このイベントを機に、武雄に来てくださった方、知ってくださった方とのご縁も大事にしていきたいと思えます。
 本当ありがとうございます。

先月の「秋田竿燈まつりIN武雄」には、本当に多くの方にお越しいただき、ありがとうございます！
 来場者は、想像をはるかに上回る8万人。「武雄のまちに、こんなに人が来たのは初めて」という声をたくさん聞きました。
 秋田からの演者の皆さんは、浴衣で「来てくれてありがとうございます！」「良かったよ！」「あちこちで声をかけられたりして」「こんなに喜んでもらったのは初めてだよ」と言われていました。やはり祭りはみんなで作り上げるものだと思えました。
 先人が作ってくれた武雄と秋田の150年の絆。今回の竿燈まつりをきっかけに、秋田との交流をさらに深めてまいります。
 武雄市長 小松政





NEWS
熊本県立大学様より
『肥後椿(ひごつばき)』の寄贈

5月1日、熊本県立大学様より、『肥後椿(ひごつばき)』をご寄贈いただき、武雄市新庁舎に植樹いたしました。
平成28年熊本地震の際に、熊本県の避難所となっていた熊本県立大学へ、当市より支援物資をお送りしたご縁から今回の植樹となりました。
半藤学長からは、「熊本地震から約2年が経ち、中心部・市街地はほぼ安定を取り戻していることから、当時いち早く支援物資をお送りいただいた対応に、直に感謝の気持ちをお伝えしたかったです」と感謝の意を述べられました。

NEWS
トレーニングファームへ
新たな入校生!

4月26日、朝日町黒尾尾地区にある施設胡瓜のトレーニングファーム(研修用ハウス)研修生2期生の入校式が、J.A.さがみどり地区武雄支所で開催されました。
研修生は、原田諭・理香夫妻(東川登町)、井手信輔さん(東川登町)、松尾未希さん(若木町)、周藤勲さん(北方町)の4組5名で皆さん武雄市の方です。
入校式ではJ.A.さが江島常務理事や、佐賀県農産課永淵課長から「生産者部会や地域の方とのコミュニケーションを深めてほしい」と激励があり、2期生は「失敗することがあっても独立就農後の糧とした」と抱負を述べられました。

NEWS
武雄市母子保健推進員
委嘱状交付式が開催されました。

4月27日、子育て中の方を地域で見守り支える武雄市母子保健推進員の43名の皆さんに委嘱状が交付されました。
乳幼児の健診や育児サロン、赤ちゃん訪問など母子保健に関わる様々な活動をしていただきます。
母子保健推進員の皆さんからは「武雄の子どもたちの笑顔があふれるような活動ができるようがんばります」との抱負をいただきました。
2年間どうぞよろしくお願ひします。

NEWS
『コスモス街道づくり実行委員会』
内閣総理大臣表彰喜びの受賞報告

4月27日、平成30年度緑化推進運動功労者内閣総理大臣表彰式典が東京都で開催され、東川登町の『コスモス街道づくり実行委員会』が「緑化推進運動功労者内閣総理大臣表彰」を受賞されました。
式典では天皇皇后両陛下ご臨席のもと、総理大臣はじめ関係閣僚も参列される中、受賞されたということです。
このコスモス街道づくりの活動は、平成5年から25年の長きにわたり東川登町民総出で行われており、一人ひとりの地道な活動が実を結んだ結果だということです。町民の皆さま、本当におめでとうございませう!



NEWS
親子ふれあい工作教室を
開催しました

平成30年度武雄市少年少女発明クラブの開校式および親子ふれあい工作教室が開催されました。
25名のクラブ員とその保護者の方が参加され、親子で楽しく工作活動に取り組みました。
参加した子どもたちは「ものづくりを楽しみたい」「色々なものをつくってみたい」「あきらめずに最後まで頑張りたい」など今後のクラブ活動への意気込みを語ってくれました。
今年度の活動は、木工や電子工作のほかに、全国少年少女チャレンジ創造コンテストにも挑戦します。

NEWS
『戊辰の桜』が
新庁舎に植樹されました

武雄ロータリークラブ様より武雄市新庁舎敷地に「戊辰の桜」が植樹されました。
武雄ロータリークラブ様と戊辰の役戦没佐賀藩士慰霊団様は、武雄と秋田の交流をもとに十年にわたる交流をもたれています。
慰霊団様より交流の証として「戊辰の桜」を54本いただき、そのうちの1本が武雄市新庁舎の開庁及び竿燈まつりの開催を記念して、新庁舎敷地に植樹されました。
これまでの交流に敬意を表すると共に、これからも続く交流を桜の成長と一緒に応援したいと思ひます。

CONTENTS

8万人が酔いしれた
～秋田竿燈まつり IN 武雄～

▶特集

新しい庁舎で出会う笑顔

ニュース	『コスモス街道づくり実行委員会』 内閣総理大臣表彰喜びの受賞報告 ほか	…3
特定健診が始まります!		…9
高齢者の元気がまちの元気。		…12
カレンダー		…13
図書館イベント		…15
お知らせ	所得証明発行には申告が必要です サッカーパブリックビューイング開催 ほか	…16
男女共同参画週間		…18
武雄市役所人事異動		…19
明治維新150周年コラム、歴史資料館企画展		…21
おたんじょうおめでとう		…26

TAKEO

広報武雄 No.148 2018年6月号

広報武雄をもっと皆さんの身近に!

① UD フォントで見やすく!
ユニバーサルデザイン (UD) の考え方に基づいた見やすいデザインの文字を採用しています。



② 皆さんのポケットに広報紙を!
スマホやタブレットでQRコードを読み込み、アプリ「マチイロ」(iOS、アンドロイド対応)をインストールし、「佐賀県武雄市」を登録!いつでも広報武雄がご覧いただけます!



発行・編集 / 武雄市企画部 広報課 ☎ 0954-23-9121
写真撮影 / 豊永 和明
印刷 / 山口印刷株式会社

食べて楽しむ

1階には「ベーカリー シャルマン」(パン屋さん)や「B-STATION CAFE」(チョップドサラダとカフェのお店)があり、ホールで自由に飲食できます。もちろん、持ち込みも可能。

- ベーカリー シャルマン
8:00~18:00(月曜日休日)
- B-STATION CAFE
9:00~17:30(土・日曜日休日)



シャルマンのパンを買ってみんなでランチ。



種類豊富なサラダは女子必見!
(B-STATION CAFE)



たくさんのパンに迷っちゃう。
(ベーカリー シャルマン)

見て・触って楽しむ

ホールにある大型サイネージでは、動画などで武雄の魅力を発信中。ほかにもこんな機能があるのでぜひ使ってみてください。



武雄の観光クイズが楽しめる!

インスタ映える壁紙で撮影!



それぞれの「楽しみ」を見つけてください。みなさんの集いの場としてみなさんで使いましょう。



財務課 山口

ホールでイベント!

6月に開催される「2018 FIFA ワールドカップ ロシア大会」のパブリックビューイングを実施。たくさんの人と新庁舎のホールで応援しましょう! 詳しくは本誌25ページをご覧ください!



集まって楽しむ

誰もが自由に利用できるホール。みなさんでその使い方を考えてください。事前に申請する事で、優先的に利用することも可能です。「電車の待ち時間の休憩場所」「サークルの発表の場」などどんどんご利用ください。

優先的に利用されたい方は、市役所財政課へご連絡ください。なお、市ホームページで利用申請状況が確認できます。

【お問合せ】 財政課 ☎0954-23-9320 たけおポータル | 🔍



新しい庁舎で出会う笑顔

5月7日から新庁舎が開庁し動き始めました。今回、実際の利用者の方の声を紹介しながら、新庁舎の魅力をお伝えします。さあ、新庁舎に行こう!



武雄町の光武さん(写真中央)。友だちと待ち合わせて食事をした後、綺麗になった庁舎を見学にいらつしゃいました。「とっても綺麗で開放的」とお話しいただいたのは、山口さん(写真左)。日巻さん(写真右)と3人で「また来ます」と言っていたきました。

1

気軽に集う

1階ホール

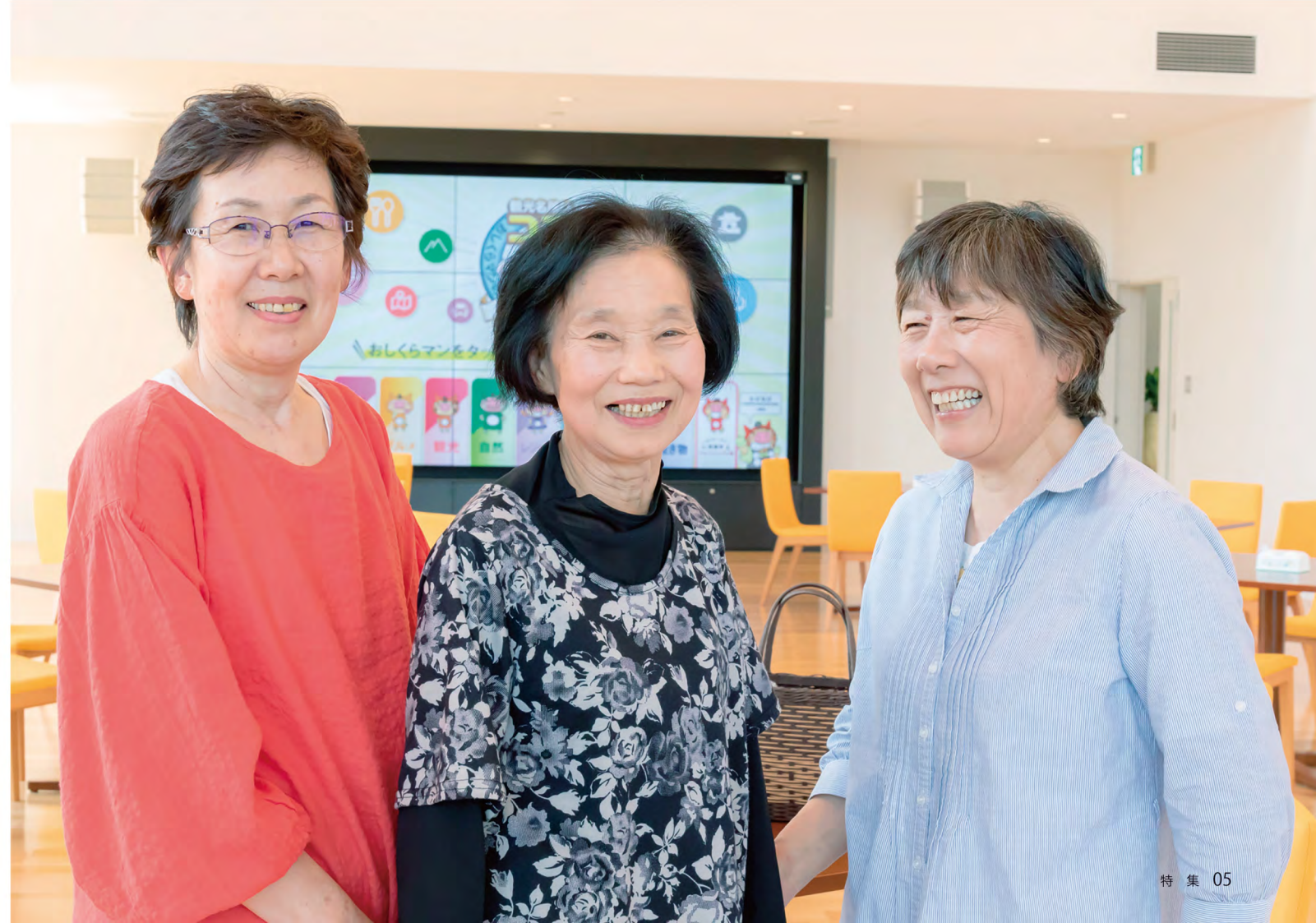



1

新庁舎には健康に関する仕掛けがたくさん。いろいろな仕掛けで健康を意識してもらうのを目的としています。3階には「健康ステーション」があり、血圧測定や血管年齢測定、ストレスチェックなどが測定できます。ぜひご利用ください。

- 1 身長に合わせて理想の歩幅を表示。あなたの理想の歩幅をチェック！1階と3階にあります。
- 2 すべての階段に消費カロリーを表示。また上りたくなる階段です。
- 3 健康ステーション。入ると電気がつきます。8:30から21:00までいつでもご利用いただけます。お気軽にご利用ください。

気軽に気楽に健康づくり！



健康課 山下

3 みんなで健康に

（色々な場所に健康スポット）



3

市民サービスセンターをご活用ください！

「書類不足で出直さなくてはならなかった」「行けばすぐに発行できると思っていたら手続き上、すぐには発行できなかった」などの経験はありませんか？市民サービスセンターでは様々な証明書を発行できるほか、手続きなどの疑問や質問もお受けします。お気軽にご相談ください。



市民サービスセンター

□市民サービスセンター山内

住所 〒849-2303
武雄市山内町大字三間坂甲13800番地
電話 0954-45-2906
※今までの武雄市役所山内支所のくらし課の場所

□市民サービスセンター北方

住所 〒849-2204
武雄市北方町大字大崎2217番地
電話 0954-36-6020
※今までの北方公民館の場所

これから さらにサービス向上に努めてまいります。
ぜひ、新しくなった庁舎においでください。



出生届を提出に来られた山口さん。初めての子どもさんなので、「どんな手続きがあるのかドキドキしてやってきました」とのこと。
「入ってすぐに職員さんがいらっしゃって、明るい笑顔で声を掛けていただきました」と山口さん。
「市役所自体があまり馴染みがない。初めての手続きで不安でしたが、職員の皆さんの誘導でスムーズに手続きできました」と笑顔で感想を話してくださいました。
ワンストップ窓口で皆さんの笑顔が増えるように努めていきます。

2 スムーズに手続き

（ワンストップ窓口）

従来のイメージ

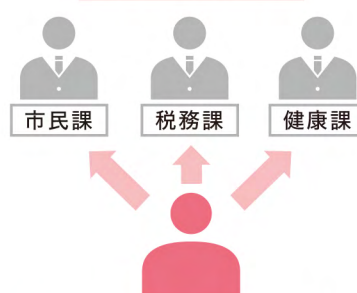

今までは、書類やシステムの都合上、皆さまに移動していただき事務を進めてきました。

ワンストップ窓口のイメージ

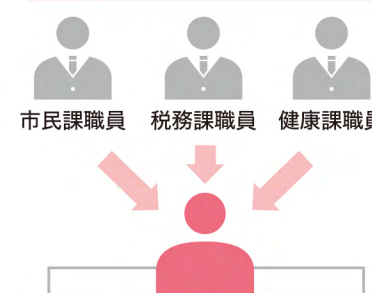

新庁舎では、住民サービスの部署を集めて配置することで、窓口で職員が出向き対応することが可能になります。

私たちがご案内します。
お気軽にお声掛けください。



総合窓口 橋渡(左)、陣内(右)



総合案内(フロアガイド)

1F

集団健診の会場で がん検診も受診できます。

02 聖人君子でも、**がん**になる

がんができる原因が10あるとすると、3がたばこ、3がたばこ以外のすべての生活習慣、残りの4は本人にはどうすることもできないものに分類されます。残念ながらどんなに立派な生活を送っている「聖人君子」でも、がんになる恐れはあります。ただ、がんの6割は、たばこをはじめとする生活習慣の見直しによって予防が可能です。

がんができる原因ってなんだろう。



健康課 鈴田

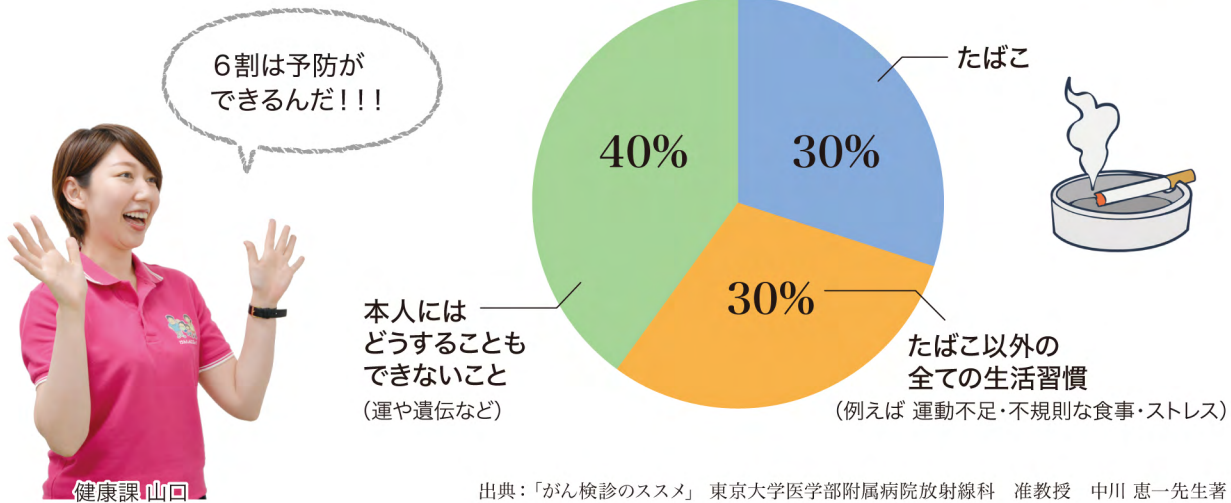

03 男性は**胃がん**、女性は**乳がん**にかかると多い

日本では3人に1人ががんで亡くなり、2人に1人ががんにかかっています。がんは、日本人にとって「国民病」といっても過言ではない状況です。がんは年齢とともに増え、老化の一種ですが、若くてもがんになります。

男性は胃がんが多いのか…。

男性		女性	
1位	胃がん	1位	乳がん
2位	肺がん	2位	大腸がん
3位	前立腺がん	3位	胃・肺がん

部位別予測がん罹患数 (2017) 資料：国立がん研究センターがん対策情報センター



健康課 山崎

今年も！ 特定健診が 始まります！



健康課 諸岡



健康課 橋口

01 一人あたりの**医療費**が増えています！

平成28年度は武雄市の国民健康保険に加入されていた方の医療費は前年度よりも若干減少しています。

しかし、一人あたりの医療費を見てみると…！

一人あたり医療費の推移 (武雄市)

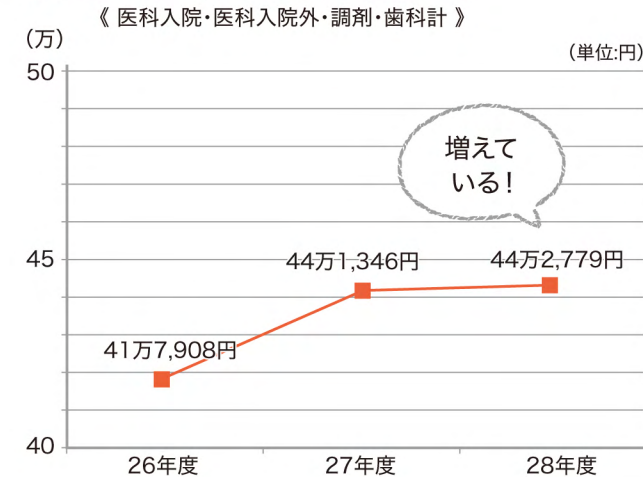

健康課 山下

こんなに医療費がかかっているなんて知らなかった…。

この原因は様々ありますが、早期に病気を発見したり、治療を開始すれば、一人あたりの医療費は安くなる可能性があります。一人ひとりの意識が変われば、医療費はもっと削減できます。そのためにも、毎年健診を受けましょう！

武雄市国保の特定健診受診率 (町別)

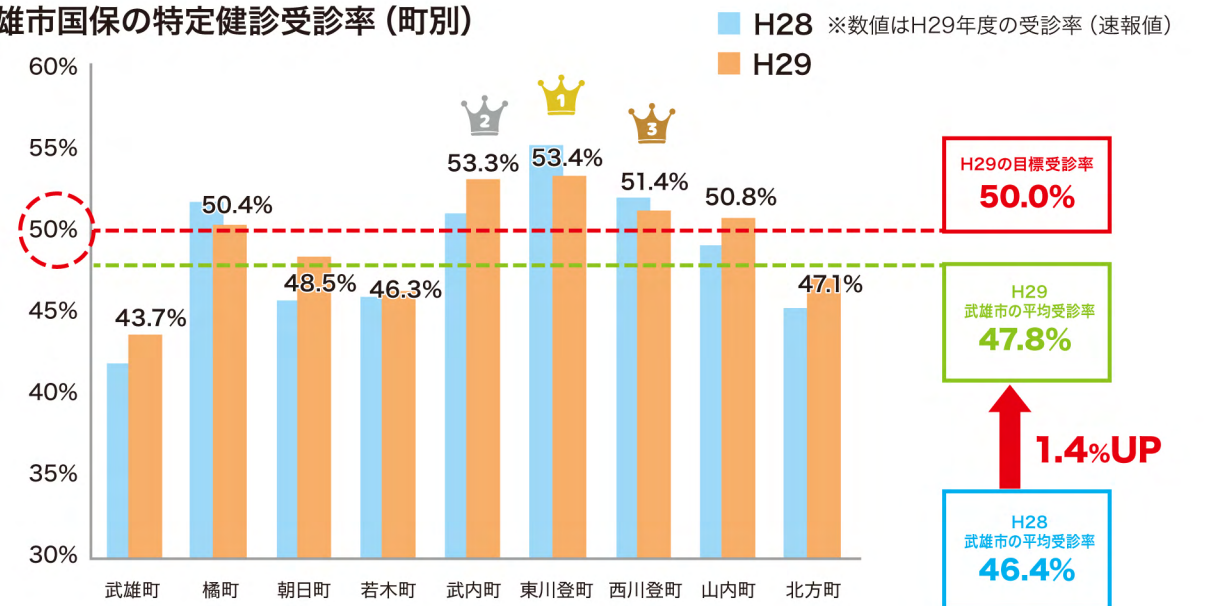

04

がんになっても、検診で早期にみつける

できれば、一生の間、がんにならないですめばいいのですが、
 どんなに気をつけても、がんを完全に防ぐことはできません。
 次にこころがけることは、がんになっても、早期に見つけて、
 治すことです。
 早期のがんでは、痛みなど症状はほとんどないので、
 早期にがんを見つけるためには検診が必要です。
 ぜひこの機会にご受診ください。



健康課 久保

がん検診も
 合わせて受けることを
 おすすめします！

【武雄市で受けることができるがん検診一覧】

がん検診の種類	検査方法	
肺がん検診	胸のレントゲン検査	
胃がん検診	バリウム検査 (食事制限あり) 新 胃カメラ検査 (予約制)	胃透視検査 (バリウムを飲んだ後レントゲン撮影)
		※50～68歳までの偶数年齢の方のみ 受診希望の方は健康課までご連絡ください。(TEL0954-23-9131)
大腸がん検診	検便検査(2日分)	
前立腺がん検診	血液検査(PSA値)	
乳がん検診 (予約制)	マンモグラフィ検査 受診希望の方は健康課までご連絡ください。(TEL0954-23-9131)	
子宮頸がん検診	内診、子宮頸部細胞診	

日程については、5月に
 配布しました“健診のお知らせ”
 をご確認ください。



5月に
 配布
 しました



健康課 藤瀬

【お問合せ先】 健康課保健係 TEL 0954-23-9131

～いくつになってもずっと安心して住み続けられるまちを目指して～



高齢者の元気が まちの元気。

今年度、武雄市では高齢者の方が外出するきっかけをつくり、さまざまな生きがい・元気につなげるため、主に3つの取り組みを展開します。

3億円
パッケージ!

出かける
きっかけがない

移動手段がない



～お出かけするきっかけに～

お出かけ応援券

- 内 容** 市内のバス、タクシー等で使える
10,000円分の助成券を交付します。
- 対 象 者** 75歳以上の方
- 交付開始日** 6月15日(金) 9:00
- 使用期間** 6月15日(金)～平成31年3月31日(日)
6月中旬頃に、対象者へ交付引換券を郵送します。

～お出かけを楽しむ～

たっしやか商品券

詳細は市報
8月号で

- 内 容** 市内登録店舗、施設等で使える
「プレミアム付商品券(1冊7,500円分)」
を5,000円で販売します。(1人2冊まで)
- 対 象 者** 75歳以上の方
- 販売開始日** 平成30年8月1日(水)
7月下旬頃に、対象者へ購入引換券を郵送します。

出かけてみよう!



地域の中で
助け合おう!



～地域でつながる～

元気なまちづくり地域交付金

- 内 容** 平成30年度中に、各区が行う元気なまちづくり、地域づくりのために行う事業に対し、事業費を交付します。
※ただし、食糧費や政治・宗教活動費用は対象外
- 対 象** 市内107地区
- 事 業 費** 20万円を上限
- 受 付 窓 口** 市民協働課 ☎0954-23-9122

現在
受付中

お問合せ先：健康課たっしやか係 ☎0954-23-9135

6

2018年／平成30年

武雄地区休日急患センター案内

電話／☎0954-22-5599
診療日／日曜・祝日、12月31日、
1月1日～3日
時間／9:00～17:00

〈小児時間外診療〉

診療時間 19:00～21:00
夜間のお子さまの急な病気・けがの際にご利用ください。
(毎日)武雄地区休日急患センター
☎0954-22-5599
※火曜日、水曜日は鹿島藤津地区でも受診できます。
(火曜)鹿島藤津地区医師会の協力医療機関
杵藤地区消防本部
☎0954-22-4207
(水曜)鹿島時間外こどもクリニック
☎0954-63-1838

小児救急電話相談

毎日 19:00～翌朝8:00
☎#8000

精神科救急医療 電話窓口

精神症状の悪化により緊急に医療の必要がある方への医療相談。
24時間365日
専門スタッフが対応します。
☎0952-20-0212

救急医療機関問合せ

杵藤地区消防本部
☎0954-22-4207

SUN日	MON月	TUE火
3	4	5
10	11	12
17	18	19
24	25	26

WED水	THU木	FRI金	SAT土
		1	2
6	7	8	9
13	14	15	16
20	21	22	23
27	28	29	30

各種相談

各種相談内容以外については(総務課)☎0954-23-9315

法律相談
※要予約(定員4名)
☎0954-23-9122
5日(火)13:45～15:45
15日(金)10:55～14:40
市役所2階相談室

行政相談
1日(金)北方公民館多目的室
27日(水)市役所2階相談室
いずれも9:00～12:00

女性総合相談 女性
☎0954-27-7001
毎週月・木曜日 9:00～16:00
※祝日を除く ※福祉課でも随時受付
(福祉課)☎0954-23-9216

女性元気になるセンター 元氣
☎0954-36-5354
毎週火・水・金曜日10:00～15:00
※祝日を除く

消費生活相談(消費生活センター)
☎0954-23-9500
平日 ※土日祝日を除く

特設人権相談
1日(金)10:00～15:00
北方公民館多目的室

不動産無料相談
20日(水)13:30～16:30
市役所2階相談室

女性出前相談
☎0954-36-5354
23日(土)11:00～15:00
子育て総合支援センター

身体障がい者相談
13日(水)10:00～15:00
市役所2階相談室

みんなの健康

(健康課)☎0954-23-9131

がんサロン
13日(水)10:00～12:00
山内保健センター

健康相談、栄養相談
住民検診のため休み

こころの相談※要予約・随時受付
21日(木)13:00～16:00
武雄市文化会館
(健康課)☎0954-23-9131

子どもの健康

(健康課)☎0954-23-9131

乳幼児相談 9:30～10:30
1日(金)北方保健センター
13日(水)山内保健センター

4か月児健診
※H30.1月生13:30～14:00
12日(火)北方保健センター
19日(火)山内保健センター

3歳6か月児健診
※H26.11月～12月生13:30～14:00
5日(火)山内保健センター
26日(火)医師会検診センター
27日(水)北方保健センター
(健康課)☎0954-23-9131

子育て

絵本タイム*
13日(水)10:30～11:00
赤ちゃんひろば 10:00～12:00
15日(金)文化会館
22日(金)子育て総合支援センター

親子でリフレッシュタイム*
ダンス ※要予約
21日(木)10:30～11:30
子育ていろいろ相談*
23日(土)11:00～15:00
おひさまフェスタ*
17日(日)10:00～12:00
※印の開催場所(子育て総合支援センター)
☎0954-36-3700

こども図書館

(図書館)☎0954-20-0222
武雄市こども図書館では、毎日さまざまなイベントが開催されています。詳しくは武雄市図書館ホームページまたはフェイスブックでご確認ください。

子育てで交流ひろば 10:00～12:00

※土日祝日を除く

あいあい(火・木) …… きっずステーション
あっぷっぷ(金) …… 山内保健センター
くすっこ …… 若木公民館
にしっこにこここ …… 西川登公民館
サンサン …… 朝日公民館
たけのこ …… 武内公民館
いちご …… 橋公民館
おほしさま …… 東川登公民館
赤ちゃんゆうゆう …… 北方中学校
赤ちゃんあっぷっぷ …… 山内中学校
赤ちゃん登校日 …… 武雄小学校

婚活

お結び課休日相談(お結び課)
☎0954-27-7500
毎月第2・3土曜日 ※祝日を除く
9:00～12:00 文化会館3階

文化会館催し・憩い

★文化会館催し (武雄市文化会館)☎0954-23-5165
各催し物の詳しい情報は、開催場所である武雄市文化会館までお問い合わせください。

●憩い (日輪荘)☎0954-22-3288 ※土日祝日を除く

民謡・謡曲 …… 隔週月 9:30～ ※謡曲10:00～

囲碁 …… 毎週月・水・金(例会は隔週月曜日) 9:30～

将棋 …… 毎週木 9:30～

吟詠 …… 隔週水 10:00～

ICTを活用した教育・武雄花まる学園オープンデー

小中学校において「スマイル学習」などのタブレット端末を活用した授業や武雄花まる学園の取り組みを公開します。事前申し込み不要で、どなたでも参観できますのでぜひお越しください。

22日(金) 朝日小学校 (ICT教育)
30日(土) 武内小学校 (ICT教育・花まる学園の取り組み)
詳細はお問い合わせください。(学校教育課)☎0954-23-8010

16 SAT

和楽器コンサート

～箏、薩摩琵琶、津軽三味線～

佐賀出身の演奏家3名による邦楽コンサートです。普段目にする機会の少ない箏、薩摩琵琶、津軽三味線の音色を間近でお楽しみいただけます。

時間 / 13:00～14:00

場所 / 武雄市こども図書館 プレイ&ワークスペース



武雄市図書館

TAKEO CITY LIBRARY

武雄市こども図書館

TAKEO KIDS' LIBRARY

マークはこども図書館イベントです。

TEL 0954-20-0222

MAIL epochal@epochal.city.takeo.lg.jp

www.epochal.city.takeo.lg.jp



9 SAT

キッズ・パンケーキ教室★第6弾

『おばけカレーパーティーをしよう!』

参加券制

パンケーキミックスで、おいしいオバケを作って食べちゃおう! こわいオバケだって、カレーと一緒に食べれば、へっちゃらさ。人気イベントの第6弾です。お楽しみに!

時間 / 9:15～10:45

場所 / 武雄市こども図書館

募集人数 / 親子6組

対象者 / 5歳以上のお子さまとその保護者様

材料費 / 1,000円(おみやげ付) 参加券配布中!



17 SUN

永田宏和氏 講演会

～地域豊饒化と風・水・土そして種の話～

参加券制

地域に住むあらゆる世代の人たちが生き生き仲良く暮らす街を目指す“地域豊饒化”。「防災」「まちづくり」「高齢者対策」などの分野において全国各地で活動を展開している神戸・KIITOの永田宏和氏をお招きし、たくさんの事例紹介を交えながら講演いただきます。

時間 / 15:00～17:00

場所 / 武雄市図書館 シェアルーム

募集人数 / 60名 参加券配布中!



13 毎月第2 WED

平成30年度古典講座 全8回

6月～2月(11月のぞく) 毎月第二水曜日

事前申込制

今年の古典講座は「徒然草を読む」と題して、吉田兼好の代表作『徒然草』を中島義廣先生と読み解きます。

皆様のご参加お待ちしております。講師：中島 義廣 先生

時間 / 10:00～12:00

場所 / 武雄市文化会館 中集会室A

※変更の可能性あり

募集人数 / 60名 申し込みは6月13日まで

21 THU

図書館で韓国語(ビギナー編)

全6回 7/5、7/19、8/2、8/16、9/6

参加券制

初めて韓国語を学ぶ方向けの講座です。ハングルを読むことを目指します。簡単な挨拶と韓国のいろんな文化について学んでみませんか。

時間 / 19:00～20:30

場所 / 武雄市図書館本館共有席

募集人数 / 8名 対象者 / 社会人

材料費 / 2,100円(講座3回分をまとめて支払い)

参加券制6回受講料を図書預かり金で支払い(前半と後半2回に分けて)

15 FRI

器とコーヒーで お気に入りの1杯を楽しもう

～大人バリスタ講座～

参加券制

美味しいコーヒーを特別なカップで。第1回講座でご好評いただいたテーマを今回も開催します。

武雄焼とコーヒーの良さを十分に味わえる内容です。ゆっくりとした大人な時間を過ごしてみませんか。

時間 / 19:00～20:00

場所 / 武雄市図書館 シェアルーム

募集人数 / 8名 参加券配布中!



24 SUN

ビーカーdeサンドアート

恒例のサンドアートイベント!今回はビーカーにカラフルな砂をしきつめます。子どもたちの自由な感性や色彩感覚がオリジナルのサンドアートを作ります!

時間 / 13:00～15:00

場所 / 武雄市こども図書館 プレイ&ワークスペース

募集人数 / 48名

材料費 / 800円

当日整理券配布 12:00～



16 SAT 17 SUN

父の日イベント

「タイルで父の日にありがとう」

参加券制

父の日に感謝の気持ちをこめて色紙にイラストやメッセージを書きましょう。その周りを色とりどりのタイルで飾りつけします。1時間程度で完成です。

ぜひ父の日にプレゼントしましょう!

時間 / 16日 11:30～12:30

14:30～15:30

16:00～17:00

17日 11:30～12:30

13:00～14:00

14:30～15:30

場所 / 武雄市こども図書館

募集人数 / 各回14名

対象者 / どなたでも 材料費 / 500円 参加券配布中!



■参加券制のイベントについて

参加券制となっているイベントは、事前に武雄市図書館のカウンターで参加券のお受け取りが必要になります。お受け取りの際に、武雄市図書館の利用カードのご提示をお願いしております。お電話やメールでのお取り置きや残数のお答えは出来かねます。参加券はお一人様一枚に限り、予めご了承ください。

■図書館利用カードの有効期限は3年間で

◎有効期限が2018年6～7月までの方は更新手続きが必要です。

◎有効期限は、更新日より3年間となります。

◎更新をされる際は、カードと一緒にご本人様確認証をお持ちください。

※ご本人様確認証:運転免許証・健康保険証など

(顔写真がついていないものや住所が手書きのご本人様確認証をお持ちの際は、現住所が確認できる書類をご一緒にお持ちください。例:3ヶ月以内

TAKEO Information

くらしのヒントや気になるイベントなど、
耳寄り情報を一挙にお届け。
今月もお見逃しなく！



児童手当現況届の提出は 6月29日までにお忘れなく！

児童手当を受給しているすべての方は、毎年6月に「児童手当現況届」の提出が必要です。5月末に該当者へ必要書類を郵送していますので、提出をお願いします。現況届がないと6月以降の手当が受給できなくなります。忘れずにご提出ください。

受付期間 [場所] /

6月1日(金)～29日(金) 平日8:30～17:00
[福祉課窓口]

時間外及び休日の受付期間 [場所] /

6月20日(水)～22日(金) 9:00～19:00
6月23日(土)～24日(日) 9:00～12:00
[市役所1階ホール]

郵送での提出 / 福祉課宛に6月29日(金) 必着

詳しくは 福祉課 ☎0954-23-9216



平成30年度 市税等の納付について

納税通知書・納付書等を6月15日(金)に発送します。内容をよくご確認のうえ市税等の納付をお願いします。

納付方法 / 納付書または口座振替

※新規に口座振替を希望される方は、通帳及び金融機関届出印を持参し、金融機関または税務課にてお申込みください。

納付回数 / 一括払い(全期前納)

または、10回払い(各期納付)

納期限 / 第1期 7月2日(月)

※口座振替の方は、6月29日(金)

詳しくは 税務課 ☎0954-23-9220

収納対策室 ☎0954-23-9219



市民課で電子マネーが使えるようになります

市民課で交付する住民票や印鑑証明書などの証明書の手数料に、電子マネーがご利用いただけます。小銭いらすずで支払いがスムーズで便利です。

利用できる電子マネー(非接触型ICカード)

- ・交通系電子マネー (Suica、SUGOCA、nimoca等)
- ・電子マネー (nanaco、WAON、iD、楽天Edy)

詳しくは 市民課 ☎0954-23-9225



所得証明発行には申告が必要です

被扶養者の方で「収入がない」などの理由で申告がされていない場合は、所得証明書に所得額が記載されません。所得額が入った証明書が必要な方は、事前に税務課において申告をお願いします。

※勤務先より給与支払報告書等が税務課に提出されている方、障害・遺族年金以外の公的年金収入が有る方は申告は不要です。

詳しくは 税務課 ☎0954-23-9220

有料広告

雨も味方にする防水スマホ

おトクに使える
ケーブルスマホ

とっても おトクな利用料金 **月額1,600円(税別)** /月〜

これまでの一般的な携帯電話と比べ、使い方に合わせたプランを選ぶことで月々の料金がぐっとお得に。

ケーブルスマホ	基本料金 1,600円 <small>※1回線1台あたり</small>	通話定額 850円 <small>※1回線1台あたり</small>	月額合計 = 2,450円 <small>(税別)</small>	3GBプラン+通話定額プラン <small>※1:通話時間(1回10分以内) 超過なしの場合</small>
D社・S社 (2年契約前提)	通話料金	データ通信料金	オプション・契約料金など	月額合計 6,286円 <small>(税別)</small>

※上記料金は20日を目処で販売代金は異なります。※①1回の通話が10分を超えた場合には30秒毎に10円の通話料が加算されます。※②(スマートフォン契約者およびユーザーの端末購入時) 2013年12月 株式会社MM 取締役 青島真利より

詳しくは **CableOne** 株式会社 ケーブルワン ☎0120-80-7511 <http://www.cableone.ne.jp>
ケーブルワン 検索



H30武雄市がんばる地域応援事業補助金 地域で“がんばる”団体を応援します!

住民の創意を活かした個性豊かな地域社会の実現をめざし、地域の皆さんが自分たちの力で未来に向けて継続して行う市民協働による地域づくり活動を応援します。

対象/

武雄市内で地域づくり活動を行う市民5人以上の団体

対象事業/

(新規事業) 新しく始める地域づくり活動で、今後3年以上継続できる活動。

(継続事業) これまで地域づくり活動を3年以上継続している活動で、継承・継続していく上で本年度のみ必要な経費がある活動。

※食糧費・人件費・運営費(光熱水費等毎年必要な費用等)は対象外。

補助限度額/

(新規事業) 20万円以内

(継続事業) 10万円以内

補助率/

(新規事業) ソフト事業のみ: 90%以内

ハード事業を伴うもの: 80%以内

(継続事業) ソフト事業のみ、もしくはハード事業を伴うもの: 50%以内

※ハード事業とは、備品(1万円以上)の購入や修繕費など申請方法など詳しくは市民協働課までお問合せください。

詳しくは 市民協働課 ☎0954-23-9122



6月1日は「人権擁護委員の日」

人権擁護委員は、法務大臣から委嘱され、①面談又は電話による人権相談、②関係機関と連携しての被害者の救済、③人権意識を高めるための人権啓発活動などを行っています。

いじめ、差別など人権が脅かされていると感じた時は、ひとりで悩まずご相談ください。相談は無料で、秘密は固く守られます。

常設人権相談

日時/平日 8:30~17:15

場所/佐賀地方法務局 武雄支局

☎0954-22-2435

特設人権相談

日時/広報カレンダーに掲載しています

場所/奇数月…市民サービスセンター山内

偶数月…北方公民館

人権擁護委員の皆さん ※6月1日現在、敬称略

平山 峰幸 (武雄町)

古賀 雅章 (橘町)

立花 泰賢 (朝日町)

黒川 和広 (武内町)

一ノ瀬 美枝子 (東川登町)

永石 千賀子 (山内町)

平山 又一 (山内町)

禿井 隆信 (北方町)

長森 智明 (北方町)

詳しくは 総務課 ☎0954-23-9315



65歳以上の方の第7期介護保険料 が決まりました

杵藤地区の保険料基準額が「月額5,986円」と決定しました。(平成27年度~平成29年度と同額)

納入通知書の送付/

普通徴収(納付書払い)の方…6月中旬

特別徴収(年金天引き)の方…7月中旬

※保険料は今後3年ごとに見直します。

※平成30年度の介護保険料の額は、納入通知書でご確認ください。

※平成30年6月以降に65歳の誕生日を迎える人には、誕生月の翌月中旬までに納入通知書を郵送します。

詳しくは 杵藤地区介護保険事務所業務係
☎0954-69-8223



子育て支援に あなたの力をお貸しください!

子育てサポーター・ファミリーサポーター・抱っこボランティアの養成講座を開催します。地域の子育て支援に関心がある方、子育て中の親子に関わってみたいと思われる方、ぜひ受講してみませんか?

開催期間/7月17日(火)~11月6日(火) 全11回
10:00~12:00

場所/子育て総合支援センター

詳しくは 子育て総合支援センター ☎0954-36-3700

有料広告

レンタルSTB促進キャンペーン

多チャンネルを見るなら今!!

6月はSTB初期費用5,142円が0円

先着5名様には粗品プレゼント!!

HDD内蔵でダブル録画可能!!

※STB保証金の10,000円は必要です。

期間は2018年6月30日受付まで

Webもアプリも検索は【**テレビ九州**】

TEL 0954-20-2580

テレビ九州

6月23日から29日は「男女共同参画週間」です。

すべての人が
認め合い・支えあい・一人ひとりの個性と能力を十分に発揮できる

活力ある社会の実現を目指して！

2018年度から5年間の「男女共同参画の社会形成のための指針」として「第3次武雄市男女共同参画推進計画」を策定しました。「武雄市DV対策基本計画」及び「武雄市女性活躍推進計画」としても位置づけています。

ここ5年間の
社会の変化

少子高齢化 人口減少 貧困問題 家族形成の変化
男女の生き方の多様化 ネット上での新たな暴力 など

今後の課題

- 家庭・学校・地域での男女共同参画意識の啓発
- DV防止のための積極的な啓発活動、若年層に対する予防教育
- 誰もが安心して働きやすい労働環境づくり

人権の尊重と男女共同参画の意識づくり

- ◇人権の尊重、男女共同参画の理解を深めるための広報啓発
- ◇学校教育や社会教育を通じた男女共同参画の学習機会や内容の充実

安全・安心に すこせる環境づくり

「武雄市DV対策基本計画」

- ◇あらゆる暴力の根絶に向けた啓発活動と相談体制の充実
- ◇男女共同参画の視点に立った生涯にわたるこころと身体の健康づくりの推進
- ◇生活困難な状況におかれている女性等が安全に安心して暮らせるための環境整備

計画目標

すべての人が
よきパートナーとして
共に築くゆとりと
活力ある
武雄市を目指して

女性が活躍し、 男女のパートナーシップが 輝くまちづくり

「武雄市女性活躍推進計画」

- ◇女性の活躍推進に向けた企業・個人事業主への男女共同参画意識の啓発と活動支援
- ◇「仕事」「家庭生活」「地域活動」の各分野でも、すべての人が『ワーク・ライフ・バランス（仕事と生活の調和）』を実現できる社会づくりの推進
- ◇政策・方針決定の場への女性参画の推進
- ◇地域活動における男女共同参画の推進
- ◇少子高齢社会・人口減少社会の進展に対する体制の充実

男女共同参画推進支援体制づくり

- ◇市民、企業、諸団体と市との連携・協働の推進

女性も男性もすべての人が
『自分らしく生きる』ために、みなさんと共に考えていきましょう！

計画の詳細は、武雄市ホームページでご確認いただけます。

お問い合わせ先

男女参画課 ☎0954-23-9141

武雄市役所人事異動

総務部

- ◇ 財政課アセットマネジメント推進室長
吉野修一(施設整備課主幹・新庁舎建設係長)
- ◇ 市民協働課長・男女参画課長・選挙
管理委員会事務局次長 田中祐紀
(山内支所まちづくり課長・産業係長・建設係長)

企画部

- ◇ 企画政策課長・土地対策室長・秘書
課参事 松尾謙一(同課長・お結び課長・
同課参事)
- ▽ お結び課長 森一也(北方支所まちづく
り課長・産業係長・建設係長)

福祉部

- ◇ 健康課長・老人福祉センターさざん
か荘所長 田栗和彦(同課長)
- ◇ 市民課長 村上宏子(同課長・選挙管理
委員会事務局次長)
- ◇ 市民課参事 武村多佳子(同課参事・
選挙管理委員会事務局次長)
- ◇ 市民課参事・市民サービスセンター
山内センター長 山口雄司(山内支所
総務課長・総務係長・山内支所くらし課長・老
人福祉センターさざんか荘所長)
- ◇ 市民課参事・市民サービスセンター
北方センター長 寶珠覚祥(北方支所
くらし課長)

まちづくり部

- ◇ まちづくり部理事・住環境担当
高倉秀昭(総務部理事・施設整備担当・施設整
備課長)
- ◇ 都市計画課長・新幹線課長
山口洋(都市計画課長)

環境課

- ◇ 環境課参事・衛生処理センター長
中尾嘉幸(同課参事・同センター長・管理業務
係長)
- ◇ 住まい支援課長 野口敦秀(お住もう
課長)
- ◇ 住まい支援課参事 野口幸末(お住も
う課参事)

会計課

- ◇ 会計課長 谷口勝(監査委員事務局次長)

子ども教育部

- ◇ 教育総務課長 諸岡智恵(市民協働課
長・男女参画課長)
- ◇ こども未来課長・放課後対策室長・
こどもの貧困対策課長 弦巻一寿
(教育総務課長・こども未来課長・放課後対策
室長・こどもの貧困対策課長)
- ◇ 生涯学習課長・中央公民館長
山北太(北方支所総務課長・総務係長)
- ◇ 文化課長・文化会館長・勤労青少年
ホーム館長 錦織賢二(文化課長・文化
会館長・こども図書館推進室長)

選挙管理委員会事務局

- ◇ 事務局次長 馬場恒信(会計課長)

監査委員事務局

- ◇ 事務局長 青木博(こども教育部生涯学
習課長・中央公民館長・勤労青少年ホーム館長)

「部長級」「課長級」を掲載。
※()内は前職

教育長・教育委員会委員



馬場ひとみ氏 浦郷究氏 大庭弘毅氏

3月定例市議会で、浦郷究氏が引き続き教育長として任命する議案に同意されました。また、4月臨時市議会で教育委員会委員に新しく大庭弘毅氏と馬場ひとみ氏を任命する議案が同意され、4月29日から教育委員に任命されました。

大庭委員は、若木町在住で、武雄中学校校長等を歴任後、現在は特定非営利活動法人理事兼たけお若者サポートステーション所長をされています。

馬場委員は、橘町在住で、社会教育指導員を5年間(H23年4月～H28年3月)務められています。今後の教育行政にご尽力いただきます。

2018FIFA ワールドカップ ロシア パブリックビューイング開催

コロンビア 対 日本

入場
無料

みんなで
一緒に
観戦しよう!

6月14日から開幕する「2018 FIFA ワールドカップ ロシア パブリックビューイング」を開催！
新しくなった市役所庁舎で一緒に応援し、みんなの
声援を届けよう！

日時 **6月19日(火)** 20:00開場
21:00キックオフ

場所 武雄市役所 1階ホール **申込** 生涯学習課へ電話にて
事前に申し込みください
6月14日(木) 17:00締切

定員 150名 ※酒類、鳴り物の持ち込みはできません

詳しくは 生涯学習課 ☎0954-23-5168 (平日9:00~17:00)



補
Subsidy

県内初！「武雄市若者定住促進奨
学金返還補助金」のお知らせ

武雄市に帰ってきたい・住みたい方、お子さんに帰っ
てきてほしい保護者の方、必見です！
大学・短大在籍中に奨学金を貸与された方で、奨学
金を返還予定の方に対し、返還額の1/2を補助す
る制度(最大月額1万円)を開始します。

補助を受けることができる方／

- ①武雄市に定住する意思を有し、本市の住民基本台
帳に記載される方
- ②満30歳未満の方
- ③正規雇用者、起業者又は一次産業従事者の方(公
務員は除きます)
- ④他の同種の補助を受けてないこと等

補助期間／最大36カ月です。

補助金の募集開始は、9月から行います。

◎武雄市に住んで3年未満(平成27年10月から平成
30年9月の間)の方にも、補助があります

※収入要件あり、補助期間が上記と異なります。

詳しくは、教育総務課へご連絡いただくか、武雄市
教育委員会HPをご覧ください。

詳しくは 教育総務課 ☎0954-23-5170

有料広告

心安らぐ黒髪の里
山内斎場まごころ



無料相談をご利用下さい

お葬式に関する費用やご不明点など、大切な方もしくは、
ご自身のもしもの時に備えて、
葬儀、遺品整理など事前相談を承っております。

武雄北方斎場 まごころ Tel.0954-36-5101	嬉野斎場 まごころ Tel.0954-43-5101
江北斎場 まごころ 1階 Tel.0952-86-5100	山内斎場 まごころ Tel.0954-45-5181

まごころ

武雄北方斎場・嬉野斎場・江北斎場・山内斎場【道の駅山内前】
www.magokorosaijo.com 武雄北方斎場まごころ

住
Housing

空き家・空き地をバンクへ登録し
有効活用しませんか？

武雄市では、移住・定住促進のため、市のホームペー
ジに物件情報を掲載し、紹介する空き家・空き地バ
ンク登録制度を運営しています。
空き家・空き地(宅地)を売りたい、貸したいとお考
えの方は、住まい支援課までご相談ください。

詳しくは 住まい支援課 ☎0954-23-9221

催
Event

おひさまフェスタ
世代をこえてみんな集まれ!

親子ふれあいコーナーなど、お子さんと一緒に楽しむ
イベントが盛り沢山。昔あそびコーナーもあるので、
おじいちゃんおばあちゃんも一緒にお越しください。

日時／6月17日(日) 10:00~12:00

場所／子育て総合支援センター

主な内容／親子ふれあい遊びコーナー、幸せおゆず
りコーナー、昔あそびコーナー、妊婦体験コーナー、
働く車大集合(消防車、パトカーなど)

詳しくは 子育て総合支援センター ☎0954-36-3700

幕末最強同士の戦い／武雄軍団、秋田を駆ける

Episode 03

明治維新150周年 近代科学の先進地、武雄

慶応四（一八六八）年一月、京都の鳥羽・伏見で始まった、明治新政府軍と旧幕府軍による戊辰戦争。戊辰戦争では、江戸城開城や会津（福島）での戦いなどがクローズアップされがちですが、秋田・山形方面（羽州）では幕末最強同士の戦い、いわゆる羽州戦争が行われようとしていました。

旧幕府軍最強と謳われたのは庄内藩（山形）です。庄内藩は、「鬼玄蕃」の異名で恐れられた二番大隊長酒井玄蕃を中心に羽州方面での戦いにおいて連戦連勝、東北地方で唯一新政府側についてた久保田藩（秋田）を落城寸前まで追い詰めました。

一方、新政府軍最強と謳われた佐賀藩。その羽州方面での総指揮官に任命されたのが、武雄領主鍋島茂昌です。茂昌は、久保田藩救援のため、およそ八〇〇名からなる武雄軍団を率いて秋田に赴きました。新政府軍は、武雄が誇る最新の軍備を駆使しながら、庄内藩と一進一退の激闘を繰り返します。庄内藩は九月に降伏、三十年以上続けてきた武雄の西洋砲術導入の成果が遺憾なく発揮されたのがこの羽州戦争だったのです。



▲国重要文化財「久保田領内戦陣要図」
羽州方面での主な戦闘地域が描かれた絵図。鳥海山を中央にして、左が秋田方面、右が山形方面となっている。



▲国重要文化財「勅諭」
戊辰戦争での明治天皇から茂昌への命令書。佐賀藩内の一領主に過ぎない茂昌に対して、天皇から直接命令が下るということは非常に珍しく、大きな期待を寄せられていたことが分かる。

深海宗伝没後400年記念 特別記念品の販売

400年以上の歴史をもつ武雄の焼き物
武雄の焼き物の祖といわれる「深海宗伝 - ふかうみそうでん -」は豊臣秀吉が朝鮮に出兵した折に連れ帰った陶工の中の一人でした。
陶工たちは各地に散り宗伝は武雄市武内町で焼き物をはじめたと言われています。それ以降、武雄の窯元たちは彼らが伝えた技術を礎として伝統を守り技を磨いてきました。
平成30年は宗伝が没して400年目にあたります。
その記念すべき節目の年に、「沢山の人に知って欲しい。どうかして形あるものにした。」そんな窯元たちの思いでつくりました。
深海宗伝没後400年記念の器。
売上金は、記念碑建立の為に使います。
どうぞ皆さまのお力をお貸しください。



【取扱い店舗】
JR武雄温泉駅観光案内所・まちなか案内所「がばい」・武雄温泉物産館等
詳しくはこちら → <http://www.takeo-kk.net/ishin/kanpai.html>

【窯元】
アトリエ夢・つつえ窯・東馬窯・壮明窯・星野窯・辰山窯・綿島康浩陶工房・七ツ枝窯・亀翁窯・汲古窯・葉月窯・康雲窯

【お問合せ】
一般財団法人 武雄市観光協会 ☎0954-23-7766

武雄市図書館・歴史資料館企画展

入場
無料

6月2日(土)
~7月1日(日)

開館時間

日曜日~木曜日 9:00~18:00
金曜日、土曜日 9:00~21:00

ギャラリートーク

6月17日(日)、7月1日(日)
14:00~(30分程度)

今から151年前の慶応4(1868)年、旧幕府と新政府の間で戊辰戦争が始まりました。佐賀藩は新政府軍として参加し、武雄は東北で唯一新政府軍に味方していた秋田藩(久保田藩)の救援のため、出羽(秋田方面)へ出兵しました。

武雄では、武雄領主鍋島茂昌が父茂義の時代から始めた砲術研究や訓練を評価され、佐賀藩内の一領主ながら佐賀軍3,900名の総指揮官に任命されます。武雄からはおよそ800名の兵とアームストロング砲などの最新兵器を率いて、旧幕府軍を追い詰めました。

この戦闘は「羽州戦争」とも呼ばれ、武雄と秋田の縁を結ぶ契機となったのです。武雄市歴史資料館では、羽州戦争を振り返る展覧会を行います。

(お問合せ先)

武雄市図書館・歴史資料館 ☎0954-28-9105

1868 2018
肥前さが幕末維新博覧会
2018.3.17~2019.1.14

武雄の明治維新一五〇周年

武雄軍団

御本陣
官軍忠勇千人之内 鍋島茂昌

会期中無休 6月2日(土)~7月1日(日)
平成30年 6月2日(土)~7月1日(日)
武雄市図書館・歴史資料館 企画・企画展示室
〒843-0022 佐賀県武雄市武雄町大字武雄5304-1 TEL.0954-28-9105
開館時間 日・木 9:00~18:00 金・土 9:00~21:00
ギャラリートーク 14:00~(30分程度)
6月17日(日) / 7月1日(日) 企画展担当者

主催 武雄市図書館・歴史資料館
協賛 佐賀新聞社 / 読売新聞佐賀本社 / 毎日新聞社 / 朝日新聞社 / 西日本新聞社 / NHK佐賀放送局 / サカテレビ
NBCラジオ佐賀 / 株式会社ケーブルワン / 株式会社テレビ九州 / 青田ケーブルネットワーク株式会社

有料広告

OPENHOUSE

快適・省エネ・夏涼しく、冬暖かい。遮熱シート+吹付け断熱

旧佐賀女子高校武雄校舎グラウンド跡地
武雄市朝日町甘久 あさひの杜
毎週土曜・日曜随時案内中
平日もご案内できますのでお気軽にお問い合わせください

「感謝」を柱に、未来へ、
おかげさまで中野建設は創業100周年を迎えました。
「感謝を柱に、未来へ」を胸に、
新たな100年に向けて歩み始めます

No.25-1
分譲住宅 Natural Style
女性だから分かる、
主婦のことを考えた住まいのカチ。

中野ハウジングの分譲情報をご覧になりたい場合はこちらのQRコードからご覧いただけます！

目に見えないからこそ大切にしたい。
きれいな空気の住まい

オール電化 Joto サボートシステム S.O.D リキッド 3台駐車可能

毎週土曜・日曜随時案内しております

100%天然素材のみで構成されたS.O.Dリキッドで、
人にやさしい住まいを。S.O.Dリキッド工法は標準仕様です。

■所在地: 武雄市朝日町大字甘久 ■延床面積: 89.42㎡(270.4坪) ■土地面積: 164.64㎡(49.80坪) ■土地+建物+外構工事+消費税込 2,290万円
■建物完成年月: 平成30年3月 ■交通機関: 甘久(バス停 徒歩6分) ■用途地域: 第二種低層住居専用地域

住宅用地を探しています 特に学校徒歩圏内を探しています

相談無料 査定無料 秘密厳守

ホームページに物件情報も多数掲載中!
中野ハウジング 検索 QRからもご覧いただけます→

土地買取りいたします! まずはお気軽にご連絡ください
当社規定により物件によっては買取りできない場合がございます

株式会社 中野建設 ハウジング事業部 武雄営業所
武雄営業所: 武雄市武雄町昭和183番地
tel.0954-23-7110

九州交響楽団

ドラゴンクエストコンサート in 武雄

交響組曲

「ドラゴンクエストXI」 過ぎ去りし時を求めて



管弦楽 九州交響楽団

©2017 ARMOR PROJECT/
BIRD STUDIO/
SQUARE ENIX All Rights Reserved.

ドラゴンクエストXI 過ぎ去りし時を求めて

【プログラム】
すぎやま こういち
交響組曲
「ドラゴンクエストXI」
過ぎ去りし時を求めて



指揮 井田 勝大

2018年 8月26日(日) 開演 14:30 (開場 13:45)

武雄市文化会館

料金 S席 5,000円 / A席 4,000円
学生(高校生以下) 3,500円(全席指定・税込)

※学生券のお取り扱い
は武雄市文化会館のみ
※未就学児入場不可

チケットプレイガイド

【武雄市文化会館】0954-23-5165

【M.I.O.】096-288-6696 <http://www.q-q-mio.jp>

【チケットぴあ】0570-02-9999(Pコード:118-483)

武雄市文化会館特別先行 5月26日(土) 12:00~

チケット一般発売 6月23日(土) 10:00~

※学生券のお取り扱い
は武雄市文化会館のみ

【ローソンチケット】0570-084-008(Lコード:82127)

【イープラス】<http://eplus.jp>(PC・携帯)

主催: M.I.O. 武雄市文化協会 協力: スギヤマ工房 (株)スクウェア・エニックス 後援: 武雄市 武雄市教育委員会

お問合せ: M.I.O. 096-288-6696(平日10:00~18:00) <http://www.q-q-mio.jp>

競 たけお競輪

☆本場開催!
20日(水)~22日(金) 日本名輪会カップ
第7回闘将佐々木昭彦杯 with CLEAR Cup F I
3日間お楽しみファンサービス開催!

☆武雄競輪場・サテライト武雄 場外発売!
5月31日(木)~2日(土) 高松F I
2日(土)~5日(火) 函館記念G III ナイター☆
3日(日)~5日(火) 佐世保F I
7日(木)~10日(日) 国際トラック支援G III 取手
9日(土)~11日(月) 青森F I ナイター☆
14日(木)~17日(日) 高松宮記念杯G I 岸和田
15日(金)~17日(日) 松戸F I ナイター☆
21日(木)~23日(土) 川崎F I ナイター☆
23日(土)~26日(火) 久留米記念G III
24日(日)~26日(火) 前橋F I ナイター☆
28日(木)~7月1日(日) 宇都宮記念G III
30日(土)~7月2日(月) 平塚F I ナイター☆

☆サテライト武雄のみ 場外発売!
11日(月)~13日(水) 立川F I

☆大好評!初夏の中のバンク体験!
24日(日) 10:00~14:00 予定 参加費無料
競輪場のバンクを開放し走行やウォーキング、プロ
競輪選手による自転車の乗り方教室を開催。
天候等の諸条件により内容が中止変更となる場合がございます。

☆武雄競輪場公園OPEN!
今春4月競輪場内にミニBMXコースを備えた新
しい公園がいよいよ完成しました!ぜひご家族で
ご利用ください。(入場料無料 トイレ完備 駐車場併設)

詳しくは 武雄競輪場 ☎0954-23-2701

たけお競輪 検索

募 平成30年度 国家公務員 税務職員(高等学校卒業程度)採用試験

試験の程度 / 高等学校卒業程度
受付期間 / 6月18日(月) 9:00~27日(水) 受信有効
※原則、インターネットにての申し込み。

試験日 / 第1次試験: 9月2日(日)
詳しい募集内容 /
国税局ホームページ (<http://www.nta.go.jp>)

詳しくは 武雄税務署総務課 ☎0954-23-2127
福岡国税局人事第二課試験研修係
☎092-411-0031(内線2431、2432)

文 展覧会を開きませんか

武雄市の文化向上を目的として、展示室の貸し出しを
行っています。皆さまの作品の発表の場として、ぜひ
ご利用ください。

貸出施設 / 図書館・歴史資料館 蘭学・企画展示室
対象者 / 市民及び市内に事務局等を置く団体で次に
該当される方

○佐賀県公募展入賞以上の方
○その他教育長が認める方
貸出期間 / 【第1期】8月25日(土)~9月9日(日)
【第2期】9月22日(土)~10月7日(日)
※会期中は、開催者で会場監視をお願いします。

応募締切 / 7月17日(火)
利用料 / 図書館・歴史資料館へご相談ください。公
益性が高いものについては減免措置あり。

詳しくは 武雄市図書館・歴史資料館
歴史資料係 ☎0954-28-9105

催 佐賀県がん患者・家族つどいの会

同じ経験を持つ患者さんの話を聞くことで、気持ち
が軽くなったり、療養生活を快適に送る知恵を得ら
れることがあります。この機会に参加してみませんか?

日時 / 7月9日(月) 12:30 受付
場所 / 佐賀県健康づくり財団3階研修室
(佐賀市水ヶ江1丁目12-10)
対象者 / がん患者とその家族30名(受付順)
参加料 / 一人300円(お茶菓子付き)
申込期限 / 7月4日(水)

詳しくは 佐賀県がん総合支援センター
☎0120-246-388 ※電話受付
月~金(祝日除く) 9:30~13:00、14:00~16:30

農 農業者年金の受給には 「現況届」の提出が必要です

農業者年金の受給者は、毎年6月中に「現況届」を提
出しなければなりません。「現況届」の用紙は5月末
頃に農業者年金基金から受給者に郵送されていま
す。提出されないと、年金が支給停止になる場合が
ありますのでご注意ください。

提出期限 / 6月29日(金)
提出先 / 農業委員会事務局(3階)

詳しくは 農業委員会事務局 ☎0954-23-9245

学校法人 福岡保健学校 TAKEO Nursing & Rehabilitation School

武雄看護リハビリテーション学校

☎0954-23-6700

就職率100%
国試2年連続
100%

2018年度 学校説明会を開催します

・学校説明会 平成30年 6/17・7/1・9/9
9/30・11/11・1/27

・オープンキャンパス 平成30年 7/22・8/5・8/19

※参加者には多くの特典があります!!

就職率100%
国試合格率
92.5%

防 野焼きによる火災にご注意ください!

近年、野焼きが原因とみられる火災が頻発しています。「これくらいなら大丈夫」と思って燃やした草木の炎が燃え広がり、大きな林野火災になる場合があります。火気の取扱いにご注意ください。

野焼き等を実施する際の注意事項

- ① 強風時や乾燥注意報発表時は実施しない。
- ② 近くに水バケツ等、消火の準備をする。
- ③ 野焼き等の最中は、その場を離れない。
- ④ 完了後は水をかけ、消火の確認を十分に行う。
- ⑤ 周囲の民家等への影響を考え実施する。
- ⑥ 消防機関が火災と間違えないように届出を行う。
※届出は焼却行為を許可するものではありません。
- ◎ 万が一周囲へ燃え広がりそうな時は、早めに119番通報してください。

詳しくは 武雄消防署 ☎0954-23-2151
武雄消防署山内分署 ☎0954-45-4325

催 介護予防教室
「ストレッチ・水中運動教室」

「生涯を元気に過ごす」をテーマに、介護予防教室を開催します。教室への参加は送迎があります。お気軽にご参加ください。

対象者 / 65歳以上の方 (初めての方優先)
実施期間 / 8月～平成31年2月 (全24回)
実施場所 / 武雄スイミングセンター
募集人員 / ストレッチ教室20名、水中運動教室20名
募集期間 / 6月1日 (金)～29日 (金)

詳しくは 健康課 ☎0954-23-9135

募 手話奉仕員養成研修講座の受講者を募集します

聴覚障がい者の福祉に関心のある方や、手話に関心のある方、ぜひご参加ください。

日時 / 7月25日～平成31年1月18日 (全47回)
毎週水曜日・金曜日 19:00～21:00

場所 / 太良町中央公民館1階 研修室
(太良町大字多良1-11)

対象者 / 武雄市在住・在勤・在学の方 (16歳以上)
※武雄市・鹿島市・嬉野市・大町町・江北町・白石町・太良町で合同開催

定員 / 30名 (合同開催地区合計・先着順)

受講料 / 無料 (ただし、テキスト代3,240円が必要)

申込期限 / 7月11日 (水) 必着

申込方法 / 福祉課窓口設置の専用申込書に必要事項をご記入の上ご提出ください。

詳しくは 福祉課 ☎0954-23-9235

運 プール開きのお知らせ

夏の太陽の下、市営プールをぜひご利用ください。

使用期間 / 6月15日 (金)～9月15日 (土)

使用料 / 大人100円 (高校生以下50円)

施設名	山内中央公園プール	北方運動公園プール
使用時間	9:00～19:00	10:00～19:00
備考	大プール(50m)、小プール	大プール(25m)、小プール
問合せ (期間中)	0954-45-2255	0954-36-4400

詳しくは 武雄市体育協会 ☎0954-22-3227
生涯学習課 ☎0954-23-5168

有料広告

土地

50坪～
1000坪

中古住宅

買取ります!

0952-82-3620

査定は **無料**です!

田・畑・雑種地古家付きでも一度ご相談下さい!
※買取不可の場合がありますが、仲介預かりも可能です。

株式会社アルファホーム
杵島郡大町町大字福母1578-1
MAIL : mail@alpha2001.jp
URL : http://www.alpha2001.jp
佐賀県知事免許 (4) 第2166号
(公社) 全日本不動産協会佐賀本部
(公社) 不動産保証協会佐賀県本部会員
広告有効期限 : 平成30年6月末



おたんじょう おめでとう



武雄町

江口 慶^{けい} 紘一 / 理絵子 (武雄)
 馬場崎 灯里^{あかり} 充彦 / 佳奈子 (上西山)
 近藤 笑尚^{えな} 秀隆 / 梨沙 (上西山)
 古賀 絢子^{あやね} 亮太 / 絵李 (上西山)
 田口 陽琉^{はる} 達郎 / 紗希 (川良)
 音西 星璃菜^{せりな} 諭志 / 美穂 (川良)
 諸岡 紗奈^{さな} 亮太 / 晴香 (花島)
 中村 文乃^{あやの} 達朗 / 久緒 (天神)
 金野 凌河^{りょうが} 光太郎 / 恵美 (天神)

橘町

牧口 昊牙^{こうが} 正樹 / 凧紗 (片白)
 中島 桔平^{きつぺい} 信一郎 / 葉月 (南片白)
 鳥越 珀亜^{はくあ} 紘平 / 朱里 (南片白)

朝日町

池田 晟悟^{せいご} 航介 / 千晶 (甘久)
 詫間 翔心^{うみ} 智基 / 麻美 (甘久)
 中島 大翔^{たいし} 康平 / 志保 (中野)
 山口 碧仁^{あおと} 真彦 / 和子 (黒尾)

西川登町

北川 昊翔^{そらと} 吉彦 / 美咲 (小田志)

山内町

森田 惺那^{せな} 雅俊 / 亜矢 (踊瀬)
 古川 ひまり^{ひまり} 正幸 / 志津佳 (三間坂)
 力安 桜雅^{おうが} 康介 / 恵梨果 (三間坂)
 浦川 愛史^{いとし} 大輔 / 那央 (下黒髪)
 横尾 颯真^{そうま} 武志 / 千尋 (大野)
 原口 隼一^{しゅんいち} 剛知 / 香織 (宮野)
 久保 輝季^{てるき} 克樹 / 香織 (宮野)
 井上 魁凰^{かいおう} 捷平 / 沙也香 (立野川内)
 森 結香^{ゆいか} 竜也 / 知佳子 (立野川内)

北方町

福田 妃乃^{きの} 響司 / 志織 (追分)
 松江 琉来^{るく} 陽平 / 佳代 (掛橋)
 堀川 凜果^{りんか} 俊之 / 由貴 (木の元)
 吉田 空桜^{そら} 昌謙 / 真樹 (北方)

(5月15日受付分まで)

ひとの動き (平成30年4月末日現在)



総人口.....49,187 (+50)	武雄町.....16,479 (+53)	東川登町.....2,194 (-6)
男.....23,391 (+25)	橘町.....2,576 (0)	西川登町.....1,831 (-3)
女.....25,796 (+25)	朝日町.....6,065 (+21)	山内町.....8,602 (+8)
世帯数.....18,131 (+47)	若木町.....1,656 (-4)	北方町.....7,385 (-8)
	武内町.....2,399 (-11)	

※()は前月比、外国人を含む



防災無線が聞こえづらいときには...

通話料
無料

☎0800-200-4004

防災無線の音声聞き取りにくい場合、上記番号で直近の放送内容を
 確認することができます。
 ※携帯電話からもご利用できます。(通話料無料)

■お問い合わせ
 防災危機管理課
 ☎0954-23-9223



有料広告

保険のご相談は私たちにお任せ下さい。



相談できる・納得できる・安心できる

株式会社マックス

☎0120-928-326

佐賀県武雄市武雄町大字昭和133

保険相談佐賀.jp

検索





私の趣味自慢

皆さまからお寄せいただいた、川柳をご紹介します。



H30.5.10
締切分

皆さまからの「川柳」を募集します。
毎月10日までに送られてきた作品の中から、広報課で選考して翌月の広報武雄に掲載します。
ご応募お待ちしております。

お問合せ先／

広報課 趣味自慢担当
〒843-8639
佐賀県武雄市武雄町大字昭和12-10
(電話) 0954-23-9121
(FAX) 0954-23-3816
(メールアドレス)
kouhou@city.takeo.lg.jp

- 新緑や 拓く未来の 新庁舎
徳重 清純 (東川登町)
- 「ご飯なに？」 子のひと言に 奮起する
元気ママ (朝日町)
- 孫の絵に 緑を足して 緑化する
下平々呆 (武雄町)
- 歛入れた 畑みたいだ いのししめ
江頭典子 (武雄町)
- ランドセル ゆらして「おはよう」 一年生
草場 美佐子 (武雄町)
- どくだみの 名に不似合いの 白き花
平山 智枝子 (武雄町)
- 掃き掃除 振り向きやゴミが 笑ってる
森田 輝子 (山内町)
- 釣果より 数では負けない 釣り道具
松本 晃 (武雄町)

毎日つづけて
健康に!

ちょこっと

毎日体操

- 第1回 -

膝の痛みを和らげよう

膝の痛みの症状は人によって異なります。痛みがある場合等は無理をせず、必要に応じてかかりつけの先生に相談するようにしましょう。効果が出るまで数カ月程度かかります。頑張りすぎず継続して行ってみてください。



理学療法士
(新武雄病院) 久保田靖氏



① 膝のばしの運動

太ももの前側の筋肉を鍛えます。
椅子に腰かけて片方の膝をのばします。のばしたら5秒程止めましょう。
目安は…
左右10回
1日2セット

※体が後ろにそらないようにしましょう。
※息を止めずに行いましょう。



② 脚の横上げ運動

脚のつけね周りの筋肉を鍛えます。横向きで上になっている脚を上げます。
目安は…
左右10回
1日2セット

※上げる高さは20cm程で、やや後方に上げるようにしましょう。
※息を止めずに行いましょう。