

広報 武雄
TAKEO 7
2021





1回目 **66.7%**
10,138人

2回目 **45.5%**
6,890人

	1回目	2回目
医療従事者	3,125人	3,084人
高齢者施設従事者	1,299人	691人

※対象人数は令和2年12月時点の概数
※医療従事者は、市内医療機関の医療従事者(市内・市外在住)の実績
※高齢者施設従事者は、市内高齢者施設の従事者(市内・市外在住)の実績

今を正しく知り、行動するために(上記図)

市内の状況をより正しく理解していただき、予防行動につなげていただくため、新型コロナウイルスに関連する情報をグラフや図、表などを活用し、より分かりやすい形でお届けします。今回お届けする情報は、令和3年6月22日時点の「ワクチン接種状況(65歳以上)」です。自分の命を守ることが、大切な人の命を守ることにつながります。市民の皆さま、改めて基本的な感染症対策の徹底をお願いします。



市長だより

TAKEO

広報武雄 No.185 2021年7月号



CONTENTS

- ▶特集 環境にやさしいまち
ゼロカーボンシティinたけお …06
- ニュース 武雄市子ども図書館が文部科学大臣賞を受賞しました
第1回武雄市文化のまちづくりデザイン会議を開催しました …03
- 西九州新幹線とわたしたちのまち …05
- 佐賀支え愛コラボ「武雄ナツ得キャンペーン」 …11
- カレンダー …15
- お知らせ 8月1日から保険証(被保険者証)が新しくなります
重度心身障害者医療費助成の対象者が拡大されます …19
- おたんじょうおめでとう …26

「田舎料理なもので…」と謙遜して出される料理は、例外なく美味しい。煮しめ、かけあひ、白和え、漬物などなど。素材でやさしくて、あたたかくて、毎日食べても飽きがない、ふるさと味。子どもたちにも受け継いでいきたい大切な味です。
武雄市では、今年度新たに「文化のまちづくり」に着手しました。文化は教育、文化と経済や観光というように、文化を軸に、文化を踏まえてこれからまちづくりを志す。コロナ後の「新しい文化の創造」と「文化によるまちにぎわいの創出」を指します。
武雄には、歴史や伝統工芸、郷土芸能など、他に誇れる文化がたくさんあります。加えて地域の行事や日常生活など、私たちが日々大切に続けていることも、間違いなく文化だと思えます。文化とは生活に身近なもの。お父さん、お母さん、おじいちゃん、おばあちゃん、お孫さんのおいしい味も武雄が誇るべき食文化です。

武雄市長 小松 政

今月の
**PICK
UP!**

64歳以下の 新型コロナワクチン接種がはじまります

●接種券発送スケジュール

※44歳以下の方のスケジュールは確定次第お知らせします。

6/21(月)

64歳～60歳

6/28(月)

59歳～55歳

7/5(月)

54歳～50歳

7/12(月)

49歳～45歳

優先接種
対象者

基礎疾患を有する方

エッセンシャルワーカー

※年齢の基準日は3月31日時点です。

QA

予約はいつから？

接種券が手元に届いてからです。
なるべくWEB予約をお願いします。
予約方法は同封しているチラシで
ご確認ください。

会場に行く手段がないときは？

運転免許を保有していない方で
家族等の送迎がない方は移動支
援がご利用できます。ご相談く
ださい。



予約時間前は会場に入ることができません。
必ず予約した時間にお越しください。

どこで接種できるの？

集団接種の場合

- ①文化会館・山内保健センター・
北方保健センター・医師会検診センター
- ②武雄市ワクチン接種センター(7/12～)
武雄町大字永島15372-5

※8月からは②へ1本化します。

個別接種の場合

接種を実施する医療機関
接種券に同封しているチラシをご確認ください。

基礎疾患を有する方

エッセンシャルワーカー

に該当する方へ

市では、上記に該当される方の把握が
できないため、早めの接種を希望され
る方は、「新型コロナワクチン接種券送
付申請書」をご提出ください。提出さ
れた方から順次接種券を発送します。

エッセンシャルワーカー

保育士・幼稚園教諭、小中学校教職員、
福祉施設従事者、衛生処理事業者

※武雄市民で市外に勤務する
エッセンシャルワーカーの方も対象です。

詳しくは 杵藤地区新型コロナワクチンコールセンター ☎0120-947-694 (9:30～17:00) 土日祝も対応

PCR 検査費用を 助成します

自己負担額が500円に！
事業所単位での申請もできます！

対象者／市内在住者・市内事業所に勤務する方

検査回数／何回でも可

検査対象期間／令和3年5月10日～10月31日

検査方法／

- ①医療機関及び医療機関から委託を受けている検査機関で受ける方法
- ②市役所で指定の検査キットを受取り自分で唾液採取後、市役所へ提出する方法
※市販の検査キットは対象になりません。

詳しくは 武雄市新型コロナ総合相談室 ☎0954-27-7102 (8:30～17:00)

詳しい内容は
たけおポータルでも
ご確認ください。



▲ワクチンのこと



▲PCR検査のこと



株式会社山崎建設様への紺綬褒章伝達式を執り行いました

6月4日、株式会社山崎建設 代表取締役 山崎虎次様に、小松市長から紺綬褒章が伝達されました。

紺綬褒章は、公益のために私財を寄附された方に対して国から授与される褒章です。いただきました寄附はご意向により新型コロナ対策のために活用しております。

市長は、「マスクや消毒液などが不足する中、いち早く多額のご寄附をいただいたことに心より感謝申し上げる。今後も地域を代表する企業としてご活躍いただき、市の発展にご協力いただきたい。」と感謝の言葉を述べました。

山崎代表取締役からは、「今後とも企業一丸となって、地域住民の安全安心に尽力したい。」とのお言葉をいただきました。

栄えある褒章のご受章、誠にありがとうございます。



武雄市子ども図書館が文部科学大臣表彰を受賞しました

子ども図書館が、令和3年度文部科学大臣表彰「子供の読書活動優秀実践図書館」を受賞し、武雄市図書館・歴史資料館溝上館長、司書の緒方千恵さん、読み聞かせボランティア「おはなし会たけお」の岸本奈保子さんと梅崎登代子さんが受賞報告のため市役所を訪問されました。

今回の受賞は、地域ボランティアの皆さまと図書館司書で毎日開催しているおはなし会や子ども読書会、子ども司書講座など子どもの読書活動の推進に大きく寄与していることが評価されたものです。

緒方千恵さんは、「地域の皆さまの支えがあつての受賞です。これからも楽しいイベントを企画していきたい。」と抱負を述べられました。



電気自動車を活用した災害連携協定を締結しました

6月4日、日産自動車株式会社、佐賀日産自動車株式会社および株式会社日産サテオ佐賀と電気自動車を活用した災害連携協定を締結しました。

市内で自然災害による大規模な停電が発生した際、市が指定する避難所等に、日産の販売会社の店舗に備えている電気自動車を無償で貸与いただき、災害時にも避難所等で継続して電力が供給できる体制を整え、市民の生命及び身体の安全を守ることを目的としています。

また、平常時も市の訓練・イベント等で活用し、「走る蓄電池」としての活用を市民へ積極的にアピールし、環境・防災意識向上を目指します。なお、この協定は県内で初の試みとなります。



第1回武雄市文化のまちづくりデザイン会議を開催しました

5月25日、文化のまちづくりについて意見交換をするため、学術・文化・経済関係者など16名で構成される有識者会議「武雄市文化のまちづくりデザイン会議」を開催しました。第1回目は「文化とは何か?」というテーマで各委員より様々な意見が出されました。

この会議を通して、武雄市では新しい文化の創造、文化によるまちのにぎわいの創出を目指し、文化を活かしたまちづくりを実現するため「文化のまちづくり構想」を策定します。

文化のまちづくりデザイン会議は全6回程度を予定しており、年内の構想策定を目指します。



NEWS サガン・ドリームス様が訪問されました

5月31日、株式会社サガン・ドリームス様が市役所を訪問されました。福岡淳二郎社長は、「スローガンである『ひとづくり、まちづくり、ゆめづくり』をテーマに佐賀県内市町と連携し、住民とサガン鳥栖が触れ合えるような取り組みをぜひ行いたい。」と話されました。小松市長からも「サッカーに限らず、子どもたちが自分に自信を持つきっかけとなるような取り組みをサガン鳥栖と連携して行っていきたい。」と挨拶をしました。

現在、サガン鳥栖はJ1リーグで上位に位置しており、全チームの中で最少失点と好調を維持しています。これからもサガン鳥栖が勝ち続けられるように、武雄市一丸となってサガン鳥栖を応援しましょう。



NEWS 新武雄工業団地造成工事地鎮祭が行われました

6月3日、新武雄工業団地造成工事に伴う地鎮祭が新工業団地建設予定地で執り行われました。

式には小松市長はじめ、市議会議員、地元関係者、工事関係者の皆さまが出席し、工事の無事を祈願しました。

小松市長は「コロナ禍で地域経済が大変厳しい中、安心して働ける場を創出するために、整備を進めます。企業誘致にも力を入れていきます。」と新工業団地への思いを述べました。

新武雄工業団地(東川登町大字袴野)は交通アクセスに優れた緑豊かな立地。西九州エリアをカバーする生産・物流の拠点としての企業の誘致が期待されます。



NEWS 花を育てながら思いやりの心を！ 『人権の花』贈呈式が行われました

6月4日、「人権の花運動」の一環として、佐賀・武雄人権啓発活動地域ネットワーク協議会(武雄人権擁護委員協議会、法務局、武雄市)から橘小学校の児童に花苗が贈られました。

「人権の花運動」は、児童が協力し合って花を栽培し観察することで、生命の尊さを実感し、他人への思いやりや感謝の心を育てることを目的としています。児童代表として尾崎彩夢さんが、「今日頂いた花を育てていながら、思いやりいっぱい橘小学校にしていきたい。」とお礼の言葉を述べられました。



NEWS 全職員を対象にした避難所運営訓練を実施しました

5月25日・26日の2日間にわたり、全職員が参加しました。26日には市長・副市長も参加し、職員とともに避難所運営訓練、段ボールベッド作製を行いました。今回新たに導入された段ボールベッドは、従来のものより軽く、設営も容易になっています。避難所では実際に避難された方にも避難所職員と協力してベッドを作製していただくこととなります。

本格的な梅雨入りを迎えました。今後も市民の皆さまの安心安全のため、市職員一丸となり防災体制の強化を図ってまいります。

西九州新幹線と
あたしたちのまち

西九州新幹線の開業を2022年秋に控える中、武雄温泉駅観光交流センター（仮称）及び駅前広場（仮称）の整備を予定しています。武雄市新幹線活用プロジェクトやまちなか公共空間実証実験におけるアンケートの意見をもとに、皆様にとって魅力的で使いやすく、人が集まる広場となるように「まちのリビング」をコンセプトとして整備を進めます。

ワクワクする武雄温泉駅前へ

市民の皆さまに愛される場所になるよう、民間事業者へのサウンディング型市場調査等を進めております。観光交流センターや駅前広場に対する想いやご意見などありましたら、ハブ都市・新幹線課までお寄せください。

整備コンセプト

『まちのリビング』

市民×市民、市民×観光客が憩うまちのリビング。
武雄市民の温かさを感じ、日常も特別な日もワクワクする駅前広場

ーイメージ図ー



△駅前広場 鳥瞰図



△武雄温泉駅南側から見た駅前広場

※現時点でのご意見をもとに作成したイメージ図であり、今後さらに魅力的なものに計画し整備していきます。

開業1年前！記念イベントを開催しませんか？

開業1年前となる9月～11月に実施するイベントに、冠をつけて西九州新幹線の開業を広くPRしませんか？ご協力いただけるイベント等には、武雄市新幹線活用プロジェクトから開業PRグッズ等を配布させていただきます。

(例) 西九州新幹線開業1年前記念〇〇〇イベント

市民広報隊として、啓発ステッカーやバッジなどを使ってPRいただく方も募集中です！お気軽にご連絡ください！

開業PRグッズ



ステッカー



ステッカー



缶バッジ



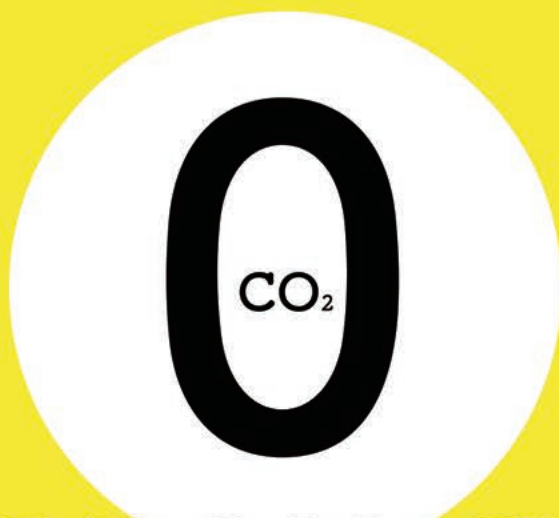

CARBON CITY IN TAKEO

CARBON=炭素

CO₂=二酸化炭素

武雄市は2020年3月に「ゼロカーボンシティinたけお」を表明しました。

2050年までに私たちの生活から排出される

二酸化炭素の量と森林が吸収する二酸化炭素の量を

プラスマイナスゼロにするという環境問題（おもに地球温暖化対策）に対する取り組みです。

年々深刻さを増す環境問題。

私たちに出来ることは何でしょうか？

一人ひとりが関心を持ち、取り組むことが重要です。

今月は皆さんと一緒に身近な「環境」について考えてみたいと思います。



まずは
あなたの
できることから

問い合わせの多い分別ベスト6

～正しいごみ出しお作法(Q&A)～

ルールを守ってごみを出す、ごみの減量を心がけるだけで、ごみを焼却するときに排出されるCO₂が減り、ゼロカーボンにつながります。「環境にやさしいまち」を目指して一緒に取り組んでいきましょう。



Q ボトルタイプの缶のフタ(キャップ)は、どうして「かん類」ではなく「もえないごみ」なの?

A 缶のフタには密封のための樹脂素材やプラスチックがついており、リサイクルの妨げになるからです。また、もしフタも同じ袋で出してしまうと、缶の中に煙草の吸殻や飲み残しを入れたままフタをして、分からないように袋に入れる人もおられるかもしれません。それを防ぐ意味でも、缶のフタは分けてもえないごみで出してください。



缶のフタは分けて
もえないごみで
出してください。

Q 飲み物や醤油が入っているような容器は全てペットボトル?

A 違います!「ペットボトルの識別表示マーク」がついているものだけがペットボトルです。必ず容器ラベル部分の表示を確認して出しましょう。

形や材質が似ていても、
洗剤やシャンプーのボトルは
プラスチック製ですので
注意してください。



Q 傘は袋からはみ出るから「粗大ごみ」?

A 傘は、はみ出ても「もえないごみ」で出してください。市では、指定ごみ袋からはみ出るものは「粗大ごみ」としていますが、傘は例外です。柄の部分が袋からはみ出ても、もえないごみの袋でお出しただけです。

他のごみが
散らばらないよう、
しっかり4点結びを
しましょう。



Q バッテリーや電池の処分方法が分からない。

A 繰り返し使用できる電池(小型充電式電池)は、家電量販店等の回収協力店に設置されている回収ボックスに入れてください。自動車やバイクに搭載されているバッテリーの処分は、専門店に相談しましょう。破裂・火災の原因になるため、ごみ袋には入れないでください。乾電池は、市役所や自治公民館に設置している「乾電池回収ボックス」に入れてください。

袋から出して、
そのまま入れてください。
乾電池の
絶縁処置は不要です。



「ごみ分別ハンドブック」の7P

Q テレビや冷蔵庫は「粗大ごみ」?

A 「家電4品目」に該当するため、粗大ごみとして収集できません。①エアコン、②テレビ、③冷蔵庫・冷凍庫、④洗濯機・衣類乾燥機は、家電リサイクルの対象です。リサイクル料金を支払って適切にリサイクルする必要があります。製品を購入した販売店には引き取りの義務があります。まずは販売店に相談してみましょう。購入した販売店が分からない場合やその他の方法で処分したい場合は、「ごみ分別ハンドブック」をご覧ください。



「ごみ分別ハンドブック」の8P

Q スプレー缶を出す時は、ガス抜きのために穴をあけたほうがいいのか?

A 穴は開けなくても良いですが、必ず中身を使い切ってください。ガスが入った状態で穴をあけてしまうと、火災や破裂する恐れがあります。使用後は、スプレー缶についての「ガス抜きキャップ」の使用法を確認して安全にガスを抜きましょう。

どうしても
中身を使い切れない場合や、
ガスを抜くことができない場合は、
環境課にご連絡ください。



いま、私たちが住んでいる地球は…

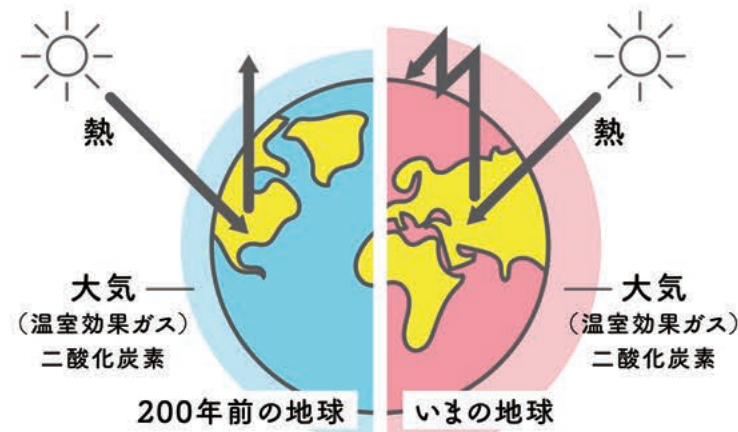

地球温暖化とは?

温室効果ガスは、地球の温度を保つために本来なくてはならないものであり、一定の温室効果ガスが存在することにより、地球を適度な温度に保っています。産業革命以前、人間は、牛・馬・風・水力など自然エネルギーを使って暮らし、豊かな森林が二酸化炭素を吸収することで地球全体が適温に保たれていました。革命後、石油などの化石燃料を大量に使用したことによる温室効果ガスの急増、土地開発による森林伐採で多くの森林が失われ、地球の温度が上昇しています。

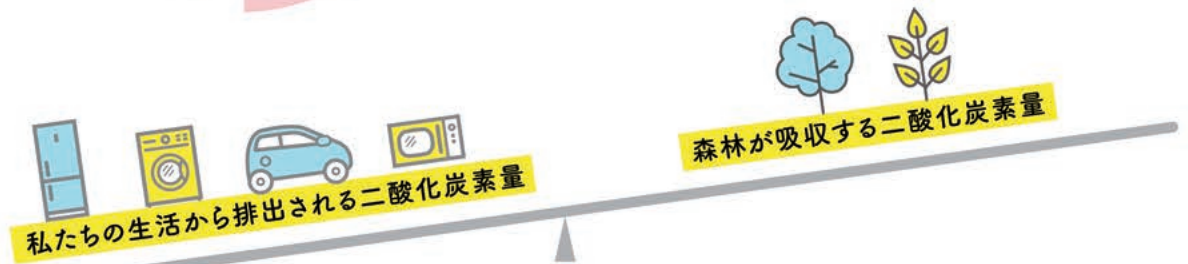

二酸化炭素が増え、地球温暖化が進むと…

- 食物が育たない
- 自然災害 (異常気象によるもの)
- 干ばつ
- 動植物の絶滅
- 感染症のリスク

だから、取り組む。

「ゼロカーボンシティinたけお」ゼロカーボンとは?



私たちが排出する二酸化炭素量と、森林が吸収する二酸化炭素量をプラスマイナスゼロにすることです。地球の平均気温上昇を抑えるためには、2050年までに二酸化炭素の排出量を実質ゼロにする必要があるといわれています。

※再エネ…太陽光、風力、地熱などの再生可能エネルギー

現在の取り組み

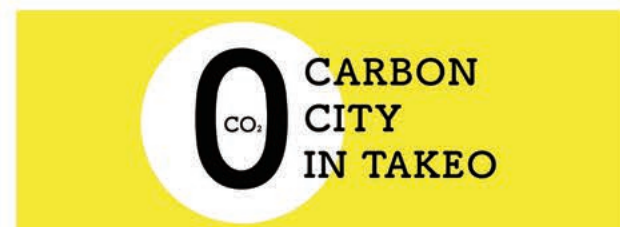

市は、2020年3月に「2050年ゼロカーボンシティinたけお」を表明しました。6月には、市内の各種団体・企業の代表者からなる市民会議を立ち上げました。皆さまからいただいたアンケートを分析し、参考にしながらゼロカーボン実行計画の策定を行います。

家庭ごみの詳しい分別方法を「ごみ分別ハンドブック」をご覧ください。



武雄町・橘町・朝日町・若木町
武内町・東川登町・西川登町



北方町
山内町



今日から実践!

「生ごみ」編



各家庭で必ず出る「生ごみ」。夏場は特に「臭い」が気になりますよね。ですが、ちょっとした工夫で環境にやさしいごみになります。

ポイント①

野菜や果物の皮は洗う前にむく

ポイント②

濡れてしまった調理くずはザルに入れて乾かすor絞って捨てる。こうすることで、ごみの減量につながり、臭いも少なくなります

「食品ロス」編



ついつい買いすぎてしまって、食品の賞味期限が切れてしまった、腐ってしまったことはありませんか? しっかり使って食べると、これだけのごみ減量につながります。

- ミニトマト (1個) 20g
- ピーマン (1個) 40g
- バナナ (1本) 150g
- ごはん茶碗 (1杯) 150g
- ジャがいも (1個) 220g
- 豆腐 (1丁) 300g

定期的に冷蔵庫の中を確認し、必要な量だけ買いましょう。

他にも実践できることはたくさんあります!

日常の「もったいない」目を向けてコツコツ取り組みましょう!



お問い合わせ 環境課 TEL.0954-27-7163
センター長 末藤さん

リサイクル後



リサイクル後



リサイクル後



固める

押し潰して大きなブロックになります。



かんを潰して捨てたらダメな理由

最初からつぶれた状態のかんが混ざっていると、かん同士がうまく噛み合わず崩れてしまうからです。そのまま出しましょう。

ベルトコンベアー

ベルトコンベアーで流れてきたものを手作業で3色に分けます



センターで色分けする理由

生まれ変わる製品が違うからです。無色、茶色のびんはそのまま同じ色のびん原料となり、その他の色のびんは建築材料等に。違う色のびんが混ざらないように、慎重に色分けしています。

固める

押し潰して大きなブロックになります。



ラベルやキャップを外す理由

このブロックをリサイクル業者に売却しています。この時にラベルやキャップが混ざっていると、リサイクルの妨げになるため高い金額で買い取ってもらえません。

ベルトコンベアー

ベルトコンベアーで運ばれます。



手作業

缶じゃないものや、汚れたものは手作業で取り除きます。



作業がスムーズにすすむように中をすすいで出しましょう!



森田さん

手作業

汚れがひどいものは手作業で中を洗います。



冬でも手作業で汚れを落としています。必ず中をすすいで乾かして出しましょう。



中林さん

運ばれてくる

集積所からリサイクルセンターに集められます。



毎年約70tものかんが運ばれてきます。



迎さん

運ばれてくる

集積所からリサイクルセンターに集められます。



毎年約320tものびんが運ばれてきます。



岩崎さん

運ばれてくる

集積所からセンターに集められます。



毎年約120tものペットボトルが運ばれてきます。



原田さん

潜入!

リサイクルセンター

到着



ここは山内町にある「武雄市リサイクルセンター」。リサイクル可能なごみを集め、再利用しやすい形へ加工する施設です。今日も私たちが使い終えた「かん・びん・ペットボトル」が運ばれてきました。ごみたちはどんな工程を経て生まれ変わっているのか、出し方のポイントも含めてのぞいてみましょう。

キャンペーン対象の宿泊施設参考価格（税込）

※入湯税は含まれていない料金です。

奥武雄温泉 風の森 (1泊2食) Tel: 0954-20-6060 33,000円	ホテル 春慶屋 (1泊2食・2名1室) Tel: 0954-22-2101 15,400円	御船山楽園ホテル (1泊2食) Tel: 0954-23-3131 15,400円
武雄温泉ハイツ (1泊2食) Tel: 0954-23-8151 12,650円	懐石屋 扇屋 (1泊2食) Tel: 0954-22-3188 22,000円	セントラルホテル武雄温泉駅前 (シングル1泊朝食) Tel: 0954-20-1234 6,650円
ペンション ピクニック (1泊2食) Tel: 0954-20-0044 8,700円	国際観光旅館 なかます (1泊2食) Tel: 0954-22-3118 18,000円	シェアクリエイティブ&ベッド アドノアン (週末・祝前日お一人1泊朝食※3歳以上大人) Tel: 090-7828-1860 6,000円
武雄温泉ユースホステル (1泊2食BBQプラン) Tel: 0954-22-2490 6,600円	パーソナルホテル YOU (1泊朝食・シングル) Tel: 0954-23-2007 6,000円	北方温泉四季の里 七彩の湯 (1泊2食) Tel: 0954-36-5926 12,350円
武雄温泉森のリゾートホテル (1泊2食) Tel: 0954-23-4477 12,650円	大正浪漫の宿 京都屋 (2名1室素泊まり) Tel: 0954-23-2171 7,850円	おもやい処 森羅万象館 (1名1泊1組貸切素泊まり) Tel: 0954-33-0485 5,500円 ★
旅館 白さぎ荘 (1泊朝食) ★ Tel: 0954-22-2240 5,000円	武雄温泉 楼門亭 (素泊まり) Tel: 0954-23-2001 6,350円	上記は参考価格です。部屋タイプなどに応じて金額が変わりますので詳しくは宿泊施設に直接ご確認ください。
湯元荘 東洋館 (1泊2食) Tel: 0954-22-2191 16,500円	御宿 竹林亭 (1泊2食) Tel: 0954-23-0210 54,450円	★印の宿泊施設は「佐賀支え愛宿泊キャンペーン」のみの適用となります。

ご予約から当日のチェックインまでの流れ

宿泊施設に
直接お電話か
宿泊施設公式HP
からの予約

(ご予約) 宿泊施設に「佐賀支え愛宿泊キャンペーンと武雄ナツ得キャンペーン利用希望」とお伝えください。
(当日) 宿泊施設で「宿泊代金割引申請書」に必要事項を記載の上、提出してください。なお県観光連盟HP「あそぼーさが」でも「宿泊代金割引申請書」を入手できますので、事前にご準備いただくと受付がスムーズです。

県観光連盟HP
「あそぼーさが」
からの予約

(ご予約) ①リンクの旅行会社のサイトからご予約お手続きを行ってください。
②ご予約後、宿泊施設に必ずお電話で「武雄ナツ得キャンペーン利用希望」とお伝えください。
(当日) 宿泊施設で「武雄ナツ得キャンペーン申込書」にご記入いただき、住所確認ができる身分証明書(運転免許証など)のご提示をお願いします。なお武雄市観光協会HPでも「武雄ナツ得キャンペーン申込書」を入手できますので、事前にご準備いただくと受付がスムーズです。

【ご注意】

- インターネットでご予約された際、クレジット決済などの事前決済にはクーポンでの宿泊割引適用ができませんので、飲食店やお土産などの割引にご利用ください。
- 旅行会社等のオンラインで予約された方も、キャンペーンを利用する旨と利用人数を必ず宿泊施設へご連絡ください。

佐賀県在住の確認に必要な身分証明書

- 単独で確認できるもの※公的期間が発行した写真付の証明書…運転免許証、運転経歴証明書、マイナンバーカード、旅券(パスポート)、在留カード、特別永住証明書、障がい者手帳各種福祉手帳、官公庁職員身分証明書等
 - 2つの組合わせて確認できるもの…健康保険等被保険者証、介護保険被保険者証、年金手帳、年金証書、恩給等の証書
 - ①から1つ+②から1つの組合わせて確認できるもの
 - ①健康保険等被保険者証、介護保険被保険者証、年金手帳、年金証書、恩給等の証書
 - ②学生証、会社の身分証明書、公の機関が発行した資格証明書、公共料金の支払い明細書(現住所の記載があり、発行後3ヶ月以内)
- ※お子様の確認書類について
上記の身分証明書を持っていないお子様については、お子様の健康保険証と保護者(法廷代理人)の身分証明書等(運転免許証等)

クーポンの概要

※クーポンはチェックイン時に宿泊施設でお渡します。

◆佐賀支え愛宿泊キャンペーン<地域限定クーポン>※宿泊割引にはご利用いただけません。

- 利用期間：旅行期間中(チェックアウトの日まで)
- 利用対象店舗：県観光連盟HP「あそぼーさが」をご覧ください。

地域共通クーポン→
店舗リスト



◆武雄ナツ得キャンペーン<武雄市地元応援クーポン>

- 利用期間：チェックイン日から1週間
 - 利用対象店舗：武雄市観光協会HPをご覧ください。
- 宿泊割引の他、武雄市内の飲食店、お土産店、観光施設、コンビニエンスストアなどでお使いいただけます。



←武雄市ナツ得キャンペーン
詳しくはこちら

武雄のあかりめぐり開催!

7/16(金)~11/7(日)

今年で7回を迎える「武雄のあかりめぐり」は市内数カ所でも美しいあかりの作品をお楽しみいただけます。宿泊者限定特典として「レンタサイクル無料貸し出し」「タクシー&入浴券のご利用補助券」をプレゼント!武雄に泊まって夜はあかりのアート作品を楽しもう!

マスクの着用や「3密」回避など、新型コロナウイルス感染防止策を実施いただきながらご利用ください。
※新型コロナウイルス感染拡大の状況によっては、本キャンペーンを中断または中止する可能性があります。

2つのキャンペーンでがばいお得!!!

佐賀支え愛
コラボ



佐賀県民
限定

武雄ナツ得

宿泊キャンペーン

宿泊
期間

令和3年

7月1日(木)~8月10日(火)

受付 6月17日(木)~

令和3年

※予算上限に達するまで

※8/11チェックアウト分まで ※クーポン発行対象は宿泊料金が発生する小学生以上 ※6/17以降の予約が対象

① 最大5,000円の武雄市内で利用できるクーポンをプレゼント

宿泊料金(1人1泊)

18,000円以上
15,000円以上~18,000円未満
12,000円以上~15,000円未満
9,000円以上~12,000円未満
6,000円以上~9,000円未満

武雄市地元応援クーポン

5,000円(1,000×5枚)
4,000円(1,000×4枚)
3,000円(1,000×3枚)
2,000円(1,000×2枚)
1,000円(1,000×1枚)

ぞくぞく
受付中!!!

②



宿泊 50%割引 (最大5,000円割引)

+ 最大2,000円 地域限定クーポン

①と②の2つのキャンペーンが併用できます!

例 宿泊料金(1人1泊)12,000円の場合

② 佐賀支え愛宿泊キャンペーン 5,000円割引 (50%OFF・最大5,000円割引)
+ 2,000円 (地域限定クーポン・最大2,000円)

① 武雄ナツ得キャンペーン + 3,000円 (武雄市地元応援クーポン・最大5,000円)

=お客様実質負担額 2,000円!

キャンペーン
お問合せ先

(一財)武雄市観光協会 TEL: 0954-23-7766 (9時~17時)

詳しくは武雄市観光協会ホームページをご確認ください。

武雄ナツ得

検索



感動の
聖火リレーを
もう一度

期間

7.21 **Wed**
→ 8.8 **Sun**
9:00-17:00

場所

武雄市役所1階ホール

武雄市の
聖火ランナーを知ろう！

武雄市を走った11名のランナーと6名の武雄市出身ランナーを紹介します！

記念写真を撮ろう！

聖火リレーで使用したバックパネルの前で記念写真を撮って聖火リレーの雰囲気を感じませんか？

聖火リレーの
映像を観よう！

武雄市聖火リレーの様子を定期的に放映します。ぜひ、ご観覧ください！

詳しくは

スポーツ課
☎0954-27-7091



7/27 (火)
から

聖火リレートーチを
見よう！

オリンピック聖火トーチ及びパラリンピック聖火トーチの展示を行います。

※聖火トーチについては触れることができませんので、観賞のみとなります。

東京オリンピック
ライブ放送で
選手を応援しよう！

東京オリンピック競技の様子を放送します。拍手で応援しましょう！

※パブリックビューイングは実施しません

まちづくりはオーケストラ

よりみちステーション



よりみちステーションは、地域の子どもたちにとって、家でも学校でもない、地域にある第三の居場所です。地域の方々やボランティアの皆さまに支えられ、今年で10年目を迎えました。様々な活動していますが、どの活動も、子どもたちの個性を大切に、子どもが自分らしくいられる場所づくりを大切にしています。子どもたちは、地域の大人、支援者も含め、縦・横・ななめの繋がりの中で過ごしています。毎日の勉強やスポーツなどで忙しい子どもたちにとっても、ホッと息をつける大切な居場所です。

こんな活動をしています！

くむくむ

子ども・若者を中心とした
みんなの居場所



📅 平日（水曜を除く）
📍 よりみちステーション

てくてく

赤ちゃんと中学生を
中心とした居場所



📅 コロナ禍のため休止中
📍 武雄中学校

ぼちぼちや

誰でも来れる
放課後の居場所



📅 毎週水曜
📍 永島区自治公民館

ごはん + ♡

(ごはんぶらすはーと)

みんなで手作りご飯の日
(現在は、お弁当の配布)



📅 毎月第一土曜
📍 よりみちステーション

子どもと共に育つ会 One☆わん

不登校や引きこもりの家族が
話をする会

📅 毎月第四金曜 🖥️ ZOOM 可
📍 よりみちステーション

おとなの居場所 ～よるみち～

おとなの居場所

📅 毎月第二金曜 🖥️ ZOOM 可
📍 よりみちステーション

大人気！駄菓子屋コーナー！



大人気の駄菓子屋コーナーには、お小遣いを握りしめた子どもたちが集まります！お店の人（大人）とやりとりしながらお金の計算をしたり、時には我慢をしながら等身大でお買い物をしています。

📍 永島区自治公民館
📍 よりみちステーション



フード パントリー

ひとり親家庭などに
食材や生活用品を支援

📅 不定期
📍 よりみちステーション



活動の予定などを発信しています！
ぜひLINEでお友達になりましょう！

よりみちステーションホームページ

これまでの活動や取り組みを写真付きで紹介しています！



詳細

よりみちステーション
武雄町武雄5603-8
代表 小林 ☎ 090-1346-2000

担当

市民協働課 ☎ 0954-23-9122

7

2021年/令和3年

武雄地区休日急患センター

電話/☎0954-22-5599
 診療日/日曜・祝日、12月31日、
 1月1日～3日
 時間/9:00～17:00

〈小児時間外診療〉

診療時間 19:00～21:00
 夜間のお子さまの急な病気・けが
 の際にご利用ください。
 (毎日)武雄地区休日急患センター
 ☎0954-22-5599
 ※火曜日、水曜日は鹿島藤津地区でも受診
 できます。
 (火曜)鹿島藤津地区医師会の協力医療機関
 杵藤地区消防本部
 ☎0954-22-4207
 (水曜)鹿島時間外こどもクリニック
 ☎0954-63-1838

小児救急電話相談

毎日 19:00～翌朝8:00
 ☎#8000

精神科救急医療 電話窓口

精神症状の悪化により緊急に医療
 の必要がある方への医療相談。
 24時間365日
 専門スタッフが対応します。
 ☎0952-20-0212

救急医療機関問合せ

杵藤地区消防本部
 ☎0954-22-4207

SUN日

MON月

TUE火

4	5 ワクチン接種券発送予定 50歳～54歳 ●囲碁(例会)	6 ●法律相談 ●妊婦歯科健診 ●2歳6か月児歯科健診
11	12 ワクチン接種券発送予定 45歳～49歳 ●民謡、謡曲、囲碁	13 ●健康相談、栄養相談 ●1歳6か月児健診 ●サンサン、くすっこ
18	19 ●囲碁(例会)	20 ●赤ちゃんひろば
25	26 ●民謡、謡曲、囲碁	27 ●サンサン、たけのこ

WED水

THU木

FRI金

SAT土

	1 ●将棋	2 ●5か月児もぐもぐ教室 ●囲碁	3
7 ●1歳6か月児健診 ●吟詠、囲碁	8 ●弁護士相談 ●健康相談、栄養相談 ●1歳6か月児健診 ●赤ちゃんひろば ●将棋	9 ●すこやか相談 ●にこにこ ●囲碁	10 ★パラソルコンサート 10:00～12:00/14:00～16:00 ●お結び課休日相談
14 ●特設人権相談 ●行政相談 ●がんサロン ●健康相談、栄養相談 ●妊婦歯科健診 ●2歳6か月児歯科健診 ●囲碁	15 ●遺言・相続相談 ●こころの相談 ●5か月児もぐもぐ教室 ●将棋	16 ●法律相談 ●囲碁	17 ●多胎児子育てサロン ●お結び課休日相談
21 ●弁護士相談 ●土地建物無料相談 ●親子でリフレッシュタイム ●吟詠、囲碁	22	23	24
28 ●行政相談 ●健康相談、栄養相談 ●妊婦歯科健診 ●2歳6か月児歯科健診 ●囲碁	29 ●将棋	30 ●おほしさま、いちご ●囲碁	31 ●女性いろいろ相談 ★佐賀県立武雄青陵中学校 学校説明会 10:30～11:30

各種相談

法律相談 ※要予約(定員3人)
 ☎0954-23-9122
 6日(火)13:30～15:00
 16日(金)13:30～15:00
 市役所2階相談室

行政相談
 ☎0954-23-9122
 14日(水)9:00～12:00
 市民サービスセンター山内
 市役所2階相談室

特設人権相談
 ☎0954-23-9315
 14日(水)9:00～12:00
 市民サービスセンター山内

土地建物無料相談
 ☎0952-32-7120
 21日(水)13:30～16:30
 市役所2階相談室

消費生活相談
 (消費生活センター)
 ☎0954-23-9500
 平日9:00～16:30
 ※祝日年末年始を除く

外国人向け相談(英語)
 ☎0954-23-9122
 毎週月・金9:00～12:00
 ※祝日年末年始を除く
 市役所2階

弁護士相談 ※要予約(定員5人)
 ☎0954-26-8013
 8日(木)社会福祉協議会 本所
 21日(木)社会福祉協議会 山内支所
 いずれも13:00～16:00

女性総合相談
 ☎0954-27-7001
 毎週月・木曜日 9:00～16:00
 ※祝日を除く ※福祉課でも随時受付
 (福祉課)☎0954-23-9216

女性が元気になるセンター
 女性総合相談
 ☎0954-36-5354
 毎週火・水・金曜日※祝日年末年始を除く
 10:00～15:00

遺言・相続相談 ※要予約(定員4人)
 ☎0954-26-8013
 15日(木)13:00～17:00
 社会福祉協議会 山内支所

女性いろいろ相談
 ☎0954-23-9141
 31日(土)10:00～12:00
 男女参画課

みんなの健康 (健康課) ☎0954-23-9131

がんサロン
 14日(水)10:00～11:30
 山内保健センター

健康相談、栄養相談
 9:30～11:30
 第2火曜日(武雄市役所)
 第2・第4水曜日(山内保健センター)
 第2木曜日(北方保健センター)
 ※祝日・年末年始等は休み
 ※日程は変更になることがあります。

こころの相談 ※要予約
 13:00～16:00
 15日(水)山内保健センター

婚活 (お結び課) ☎0954-27-7500

お結び課休日相談
 第2・3土曜日 9:00～12:00
 ※祝日を除く
 文化会館3階

子育て 子育て総合支援センター ☎0954-36-3700

多胎児子育てサロン
 11:00～12:00
 17日(土)子育て総合支援センター

赤ちゃんひろば
 10:30～11:30
 8日(木)子育て総合支援センター
 20日(火)子育て総合支援センター

親子でリフレッシュタイム(音楽)
 10:30～11:10
 21日(水)子育て総合支援センター

上記の催しは全て要予約になります
 予約受付開始 7月5日(月)～
 赤ちゃんひろば 先着6組
 親子でリフレッシュ 先着8組

子どもの健康 (健康課) ☎0954-23-9131

5か月児もぐもぐ教室 ※R3.2月生
 受付 9:45～10:00
 2日(金)北方保健センター
 15日(木)山内保健センター

妊婦歯科健診
 受付 13:15～13:45
 6日(火)山内保健センター
 14日(水)山内保健センター
 28日(水)北方保健センター

1歳6か月児健診 ※R1.11月～12月生
 受付 13:30～14:00
 7日(水)山内保健センター
 8日(木)北方保健センター
 13日(火)医師会検診センター

2歳6か月児歯科健診 ※H30.11月～12月生
 受付 13:15～13:45
 6日(火)山内保健センター
 14日(水)山内保健センター
 28日(水)北方保健センター

すこやか相談
 受付 9:30～11:00 ※要予約
 9日(金)北方保健センター

文化会館催し・憩い

★文化会館催し (武雄市文化会館) ☎0954-23-5165
 各催し物の詳しい情報は、開催場所である武雄市文化会館まで
 お問い合わせください。

●憩い (日輪荘) ☎0954-22-3288 ※土日祝日を除く

民謡 …… 隔週月 9:30～
 謡曲 …… 隔週月 10:00～
 吟詠 …… 隔週水 10:00～
 囲碁 …… 毎週月・水・金(例日は隔週月曜日) 9:30～
 将棋 …… 毎週木 9:30～

利用時間、行事やイベント等について予定が変更になる場合があります。

子育て交流ひろば 10:00～12:00 ※土日祝日を除く

あいあい(火・木) …… キッズステーション
 あっぷっぷ(金) …… 山内公民館
 くすっこ …… 若木公民館
 にこにこ …… 西川登公民館
 サンサン …… 朝日公民館
 たけのこ …… 武内公民館
 おほしさま …… 橋公民館
 いちご …… 東川登公民館

武雄市 令和2年度下半期 (R2.10.1~R3.3.31)

市の財政状況 (予算) について (R3.3.31現在)

武雄市の財政状況や予算がどのように使われているのを知っていただくため、年2回財政状況をお知らせしています。

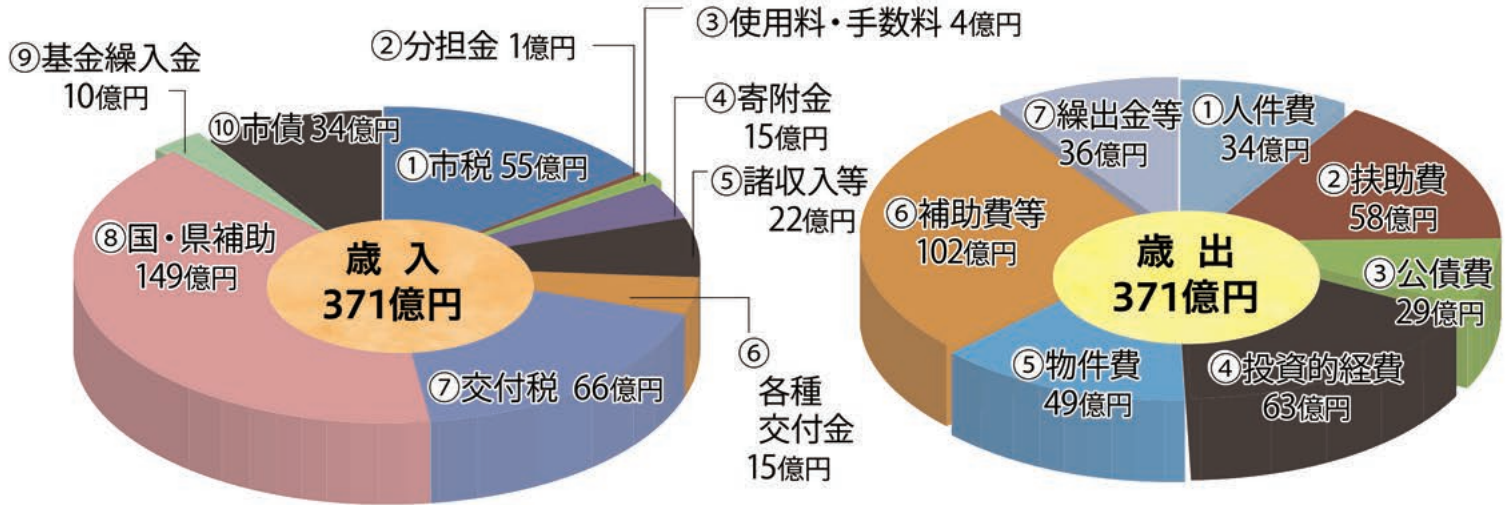

- ➖ 市債残高 255億円 前年比-7億 負債が減った!
- ➕ 基金残高 145億円 前年比+6億 貯金が増えた!

歳入・歳出予算には前年度からの繰越事業予算を含みます

一か月の生活費が30万円の世帯の家計にたとえると…

収入 (歳入)
30万円

給料など
(①~⑦市税、交付税など) 14万円

医療給付金・リフォーム助成金など
(⑧国・県補助) 12万円

不足分 4万円

貯金の取崩し
(⑨基金繰入金) 1万円

銀行等からの借金(⑩市債) 3万円

➖ 借金(市債) 残高 21万円
➕ 貯金(基金) 残高 12万円

支出 (歳出)
30万円

食費(①人件費) 3万円

医療・保険費(②扶助費) 5万円

借金返済(③公債費) 2万円

家のリフォーム費用(④投資的経費) 5万円

光熱水費(⑤物件費) 4万円

サークル活動費など(⑥補助費等) 8万円

仕送りなど(⑦繰出金等) 3万円

市の歳入歳出予算を、一か月の生活費が30万円の世帯の家計にたとえると、毎月の給料などの収入は26万円になり、不足分の4万円を貯金の取崩しと銀行等からの借入で賄っている状況です。借入れには、返済の一部が交付税で還ってくるものがありますので、すべてが借金というわけではありません。令和2年度は新型コロナウイルスの影響により、収入・支出ともに増加しました。今後も、より一層の経費削減と、効率的な財政運営に努めます。



武雄市図書館・歴史資料館 イベントインフォメーション

お問い合わせ先: TEL 0954-20-0222

■ ワークショップ ■ こども ■ トークイベント ■ スキルアップ ■ コミュニティー ■ その他

メンタルヘルスセミナー
費 無料 **対** どなたでも
定 20名 **券** 配布中
 「メンタルヘルス」という言葉は、ご存知ですか。メンタルヘルス＝心の健康状態を指します。ストレスの基礎知識やセルフケアについて知っていただき、心地よく健やかな毎日を過ごすためのヒントに。



#夏読 貸出セットづくりました
費 無料 **対** どなたでも
 外で夏を感じるのもいいけれど、家の中で夏を感じる読書はいかがでしょうか。本の中ならどこへ行くのだって自由。何だって出来ます。夏にやってみたいこと、行きたい場所。図書館スタッフが選んだ貸出セットで、あなたの夏をご案内します。
 ※なくなりしだい終了いたします。



字手紙入門～夏の便り～
費 500円 **対** どなたでも
定 8名 **券** 配布中
 書道家 山崎美翠氏に教わる字手紙講座です。何かはじめてみたい方、チャレンジしたい方におすすめの字手紙。伝えたい想いを墨の濃淡で書き分けます。今回のテーマは、夏の便り。大人の趣味、はじめてみませんか。



**絵本作家 谷口智則さんによる
スペシャル絵本ライブ**
費 無料 **対** どなたでも
定 40名 **券** 7/5～
 絵本作家の谷口智則さんが武雄市図書館にやってくる! 絵本の読み聞かせなど、すてきなパフォーマンスをお楽しみに! 原画展も併せて開催します。(7/12～8/29)



**仕事でいきる算数を手に入れる
おしごと算数**
費 無料 **対** 小学1年生～6年生までのお子さまとその保護者さま
定 各回5組 **申** 受付中
 身の回りの物事と算数のつながりを学ぶ「おしごと算数」。算数的な「ひらめき」や「着眼点」、論理的な「思考力」や「試行錯誤する力」を鍛えます。7月のテーマは「自然科学者」。自然のなかから「図形的な特徴」をさがしてみましよう。



こけだま 苔玉づくりワークショップ
費 1,000円 **対** どなたでも
定 10名 **券** 7/5～
 インテリアにも癒しのアイテムとしても人気の苔玉。苔に覆われたコロンとかわいい丸いフォルムと、そこから伸びる樹木が特徴です。手づくりの苔玉で、グリーンのある暮らしをはじめませんか。



ティーンエイジャー司書講座
費 無料 **対** 武雄市内の中学生・高校生
定 5名 **申** 7/1～7/30
 図書館のこと、司書の仕事を楽しく学んでみませんか。将来司書になりたい方、おしごと体験してみたい方を募集します。カウンターやレファレンス、フェアコーナーづくりなどを体験できます。図書館と本の達人「ティーンエイジャー司書」を目指してみませんか。



◆ Coming soon.

夏休み子ども講座

武雄市図書館では、図書館子ども講座として「読書感想文の書き方・読書感想画の描き方講座」の受講者を募集いたします。夏休みは本に親しむチャンスです。ぜひこの機会に、読書の楽しさを味わってみませんか?

8/1(日) 読書感想文の書き方
 ① 13:30～ ② 15:00～ (各回50分)
費 無料 **対** ①小学1～3年生 ②小学4～6年生
定 各回25名 **申** 7/5～



8/7(土) 読書感想画の描き方
費 無料 **対** 小学1～6年生
定 20名 **申** 7/5～
 ※武雄市文化会館で実施予定です。



◆ 参加者募集中

子ども司書講座
費 800円 (スポーツ安全保険料)
対 市内小学4～6年生
定 5名 **申** 7/20～8/31
 子ども司書講座の参加者を募集します。図書館や本の名人をめざしてみませんか?カウンターでのお仕事やおはなし会などいろんなことに挑戦!みんなで楽しく学びましょう!



■ 参加券のお受け取りをご希望の方はカウンターまでお越しください。

※新型コロナウイルスの影響により中止・延期する可能性があります。

● 費用 ● 対象 ● 定員 ● 券 ● 参加券配布日 ● 申込受付期間

Health 令和3年度武雄市食育推進事業
補助金のお知らせ

市民の将来にわたる健康の確保と次代を担う感性豊かな人材の育成を図るため、市内において食育を推進している団体に対して経費の一部を補助します。

- 対象となる事業／
- ①調理実習事業 ②食育啓発事業
 - ③教育ファーム事業 ④地産地消推進事業
 - ⑤食と武雄焼事業 ⑥口腔ケア事業

募集期間／7月16日(金)まで
詳しくは 健康課 ☎0954-23-9131

Welfare 認知症の方やその家族の集いの場
「オレンジカフェたけお」

オレンジカフェとは、認知症の方やそのご家族の方が悩みを相談したり、日頃のストレスや役割から解放され、自分自身を見つける「くつろぎの空間」です。また、ミニ講話を通じて、認知症に対する知識と理解を深めながら、誰もが気軽に参加できる「集いの場」です。

日時／9月17日(金)、11月19日(金)、1月21日(金)
いずれも14:00～15:30

場所／喫茶と雑貨の店 中村屋(本町7266)
喫茶 チャコ(武雄町11513番地1)

定員／各日程5名

日時	場所	講話内容
9月17日(金)	チャコ	脳のリフレッシュで美と健康を維持
11月19日(金)	中村屋	薬と認知症
1月21日(金)	チャコ	自爪を美しく

参加費／無料 ※飲食代は自己負担です
申込方法／事前にお電話ください
詳しくは 武雄市社会福祉協議会
☎0954-26-8013

Campaign 第71回「社会を明るくする運動」に
ご協力を

7月は“社会を明るくする運動”の強化月間であり、再犯防止啓発月間です。犯罪や非行をした人たちの立ち直りを支え、「誰もがやり直し、活躍できる社会を構築する」ことが、安全で安心な地域社会づくりにつながります。また、立ち直りを支えるためには、立ち直ろうとする人を見守り、支える「地域のチカラ」が必要です。“社会を明るくする運動”は安全・安心な地域づくりのために重要な活動です。皆さまの力により、武雄市を安全で安心して暮らすことのできる、明るい地域社会としていきましょう。

詳しくは 防災・減災課 ☎0954-23-9223

Event 令和4年武雄市成人式 式典のお知らせ

日時／令和4年1月3日(月) 13:00開式
場所／武雄市文化会館 大ホール
対象／平成13年4月2日～平成14年4月1日生まれの方
※式典はYouTubeによるライブ配信を行います。
※新型コロナウイルス感染症の感染状況により変更になる場合があります。その際は市報・ホームページ等でお知らせします。

詳しくは 生涯学習課 ☎0954-23-5168

Event 献血にご協力を

新型コロナウイルス感染症による献血機会の減少により、血液の確保が難しい状況です。市役所で献血を実施しますので、可能な限りご協力をお願いします。

日時／7月9日(金) 9:30～16:00
場所／武雄市役所1階ホール

詳しくは 健康課 ☎0954-23-9131

Summer 眉山キャンプ場の利用がはじまります

開設期間／7月10日(土)～10月9日(土)
開設時間／宿泊：15:00～翌10:00
休憩：10:00～15:00

所在地／若木町大字本部18625番地2
※新型コロナウイルス感染症の状況により施設利用の制限をかける場合があります。

詳しくは 生涯学習課 ☎0954-23-5168
若木公民館 ☎0954-26-2004

Recruit 長期休み期間の放課後児童支援員・
補助員を募集します

1週間等の短期間の勤務も可能です。随時募集していますので、詳しくはお問合せください。

雇用期間／
◇夏休み 令和3年7月21日(水)～8月24日(火)
(8月13日～15日は休み)

◇冬休み 令和3年12月25日(土)～令和4年1月7日(金)
(12月29日～1月3日は休み)

◇春休み 令和4年3月25日(金)～4月5日(火)

勤務時間／月曜日～土曜日 週2～3日程度
8:00～19:00のうち5～6時間

賃金／時給865円(無資格) 時給946円(有資格)

勤務場所／武雄市内小学校の放課後児童クラブ
募集方法／履歴書をこども未来課放課後対策室(武雄市役所2階)へ提出してください。

詳しくは こども未来課 放課後対策室
☎0954-23-9215

Learn 保育者のためのセミナー
受講者を募集します

保育現場への再就職をお考えの方、現場に従事しながらさらに学びたい方にとって充実した内容となっております。この機会にぜひ受講してみませんか。

日程／8月6日(金)、8月20日(金)、8月31日(火)
9月10日(金)、9月30日(木)

※原則全日の受講が可能な方が対象です。

時間／13:30～15:30
会場／子育て総合支援センター

対象／
①市内の潜在保育者(幼稚園教諭・保育士 有資格者)
②市内の保育施設に就労中の非正規職員

定員／15名程度
申込締切／7月30日(金) ※定員になり次第締切

申込先／子育て総合支援センター
詳しくは 子育て総合支援センター ☎0954-36-3700

TAKEO Information

くらしのヒントや気になるイベントなど、
耳寄り情報を一挙にお届け。
今月もお見逃しなく!

Health 8月1日から保険証(被保険者証)が
新しくなります

国民健康保険・後期高齢者医療保険の新しい保険証を7月下旬に郵送します。今お持ちの保険証の有効期限は7月31日です。期限切れ後は、ハサミを入れるなどして確実に処分してください。

国民健康保険被保険者
新しい保険証は、世帯ごとに加入している全員分を同封して郵送します。

※「国民健康保険限度額適用認定証」については改めて申請が必要です。

後期高齢者医療被保険者
新しい保険証は、同世帯であっても個人単位で郵送します。

※「後期高齢者医療限度額適用・標準負担額減額認定証」も同時に更新し、保険証に同封して郵送します。
(所得区分が大きく変更になった場合は、同封しないことがあります。)

保険証の種類	旧保険証	新保険証
国民健康保険	藤色	レモン色
後期高齢者医療保険	桃色	緑色

詳しくは 健康課 ☎0954-23-9135
佐賀県後期高齢者医療広域連合
☎0952-64-8476

Health 重度心身障害者医療費助成の対象者が
拡大されます

『重度心身障害者医療費助成』とは、重度の心身障がいの方が医療機関等で診療を受けた場合に、医療費の一部を助成する制度です。今回、拡大の対象となる方には通知を送りますので、早めの申請手続きをお願いします。

今回拡大対象となる方／
【精神障害者保健福祉手帳1級の方】
※令和3年4月以降に医療機関等を受診した分から助成の対象となりますが、精神病床への入院費は対象外です。

※所得によっては助成を受けられないことがあります。
詳しくは 福祉課 ☎0954-23-9235

有料広告



まごころ
武雄北方斎場

お気軽にお問い合わせください。

0954-36-5101



心温まる家族葬

ご家族と親しい方たちだけでゆっくりと過ごして頂けます。

有料広告

園児から高齢者まで新規会員募集!

- 子供たちのかなづちをなくし、25m完泳を目指します
- 年少さんからご利用できます
- 高齢者向けレッスンや初めての方へのカウンセリングを行います
- 皆様の健幸(健康と幸せ)のお手伝いをいたします
- 大人の方の送迎バス利用の方はご相談ください



夏の入会
キャンペーン

スポーツクラブ GENEX有田
Tel. 0955-43-3055

有料広告

- 新築
- リフォーム
- 上下水道工事
- 浄化槽工事
- オール電化工事

W-Breath
呼吸する家
WB HOUSE



総合建設業
通気断熱WB工法工事店
MIYAZOE(有)宮副建設
佐賀県武雄市山内町大字大野8940
TEL0954-45-3790
FAX 0954-45-5231 E-mail: miyazoe@blue.ocn.ne.jp





すぐ近くにいつまでも。住宅の事なら何でもお任せください!

新型コロナウイルス感染症の影響により保険料等の納付が難しい方へ

新型コロナウイルス感染症の影響により納付が困難な場合、申請をすると減免対象になることがあります。対象となる保険料・税は下記をご覧ください。

介護保険料

著しく収入が減少し、支払いが困難な場合、申請により支払いを猶予したり減免できる制度があります。

◆対象者（65歳以上の方がいる世帯）

- ①新型コロナウイルス感染症により、主たる生計維持者が死亡または重篤な傷病を負ったとき
- ②新型コロナウイルス感染症の影響により、生計を主として維持する方の事業収入、山林収入、給与収入（以下「事業収入」等）の減少が見込まれ、次の（ア）（イ）のすべてに該当するとき
 - （ア）事業収入等のいずれかの収入の減少額が令和2年度の当該事業収入等の額の3割以上あること
 - （イ）減少することが見込まれる事業収入等に係る所得以外の令和2年の所得合計額が400万円以下であること

詳しくは 健康課 たっしゃか係 ☎0954-23-9135
杵藤地区介護保険事務所 ☎0954-69-8223

国民年金保険料

保険料の納付が困難となった場合、以下の2点をいずれも満たした方は、申請すると免除・猶予対象になります。

◆対象者

- ①令和2年2月以降に、新型コロナウイルス感染症の影響により収入が減少した方
- ②令和2年2月以降の所得等の状況から見て、当年中の所得の見込みが、現行の国民年金保険料の免除等に該当する水準になることが見込まれる方

詳しくは 健康課 国保年金係 ☎0954-23-9135
武雄年金事務所 ☎0954-23-0121

後期高齢者医療保険料

主たる生計維持者（※）が死亡した場合や、主たる生計維持者の収入が前年に比べ一定程度以上減少（前年比3割以上）する場合に、保険料を減免する制度があります。

◆対象者

- ①新型コロナウイルス感染症により、世帯主が死亡または重篤な傷病を負った世帯の方⇒保険料全額免除
- ②新型コロナウイルス感染症の影響により、世帯主の収入減少（前年比3割減）が見込まれる世帯の方で、諸条件すべてに該当する方⇒保険料一部を減額

詳しくは 健康課 国保年金係 ☎0954-23-9135
佐賀県後期高齢者医療広域連合
☎0952-64-8476

※主たる生計維持者とは世帯主のことを指します。

国民健康保険税

主たる生計維持者（※）が死亡または重症化した場合や、主たる生計維持者の収入が前年に比べ一定程度以上減少する場合に、国民健康保険税を減免する制度があります。

◆対象者

- ①新型コロナウイルス感染症により、主たる生計維持者（※）が死亡または重篤な傷病を負った世帯
- ②新型コロナウイルス感染症により、主たる生計維持者（※）の収入減少（前年比3割以上）が見込まれる世帯

詳しくは 税務課 市民税係 ☎0954-23-9220

※主たる生計維持者とは世帯主のことを指します。

ご不明な点はお気軽にお問い合わせください。

有料広告



玄関ドアを1日で 変えてみませんか？

- 鍵のかかりが悪い ● 重く開けづらい
- 住まいのイメージを変えたい…

++++ お悩み解消！++++
あなたの暮らしが変わります

お電話一本でお見積もりに伺います

玄関、窓の1dayリフォーム、
フェンス、カーポート、シャッター、
ガラス割れ替え など

その他、お家の「困った…」解決します！

土井ガラス 武雄市山内町
大字犬走184-1

土・日・祝日もお電話受付できます

Tel.0954-45-4144

水 Water 水道管の漏水調査を実施します

調査区域／武雄市内全域
調査会社／フジ地中情報(株)九州支店
調査内容／
 水道本管及び宅地内(メーター付近)にて、音聴棒を用いて漏水音を発見する調査を行います。騒音が調査に影響するため、夜間に作業を実施する場合があります。
実施期間／7月1日(木)～令和4年3月31日(木)
 ※作業は身分証明書及び腕章を携帯の上実施します。
 敷地内に立ち入って調査する場合があります。
 ご不明な点がございましたら、下記までご連絡ください。



詳しくは 佐賀西部広域水道企業団 工務課 ☎0952-68-3181

学 Learn 「夏秋ナス」と「シンテッポウユリ」の農業研修会を開催します

市では、新規就農者の確保・育成に取り組んでおり、今回夏秋ナスとシンテッポウユリの農業研修会を開催します。実際に圃場を視察し、栽培の様子を見ることが出来ますので、ふるってご参加ください。
日時／8月1日(日) 9:00～12:00
場所／武雄市役所及び武雄市内圃場
対象／夏秋ナス・シンテッポウユリの栽培に興味がある方、検討されている方
 新規品目の導入を検討されている農業者の方
参加費／無料
申込締切／7月27日(火)
申込方法／農林課までお電話ください。その際「農業研修会の件」とお伝えください。
 詳しくは 農林課 ☎0954-23-9335

検 Checking 計量器定期検査のお知らせ

取引・証明の用途に使用される特定計量器(はかり)は、2年に1度の定期検査が義務付けられており、令和3年度は次のとおりです。該当する計量器(はかり)をお持ちの方は、必ず検査を受けてください。なお、検査には手数料が必要です。詳しくは、お問い合わせください。
検査対象地区／北方町、山内町
集合検査／
 検査場所に計量器を持ち込み行う検査
 8月4日(水) 10:00～15:30 山内農村環境改善センター
 8月5日(木) 10:00～15:30 旧北方支所(電算センター)
所在場所検査／
 計量器の設置場所で行う検査、事前申請が必要
 大型・中型…8月30日(月)～9月14日(火)
 小型…9月16日(木)～10月7日(木)
 詳しくは 商工観光課 ☎0954-23-9237

体 Sports 社会スポーツ団体に登録しませんか～武雄市スポーツ情報を発信します～

スポーツ団体の皆さまへメールによる『武雄市スポーツ情報』を発信しています。スピーディに情報をお伝えするため、是非ご登録をよろしくお願ひします。
登録方法／①団体名②代表者名③住所④電話番号(日中連絡可能なもの)⑤メールアドレス
 を下記送付先へお送りください。
 ※メール本文にベタ打ちで構いません。後日テストメールを送ります。
発信する情報の例／
 ・新型コロナウイルス感染症の影響による市内スポーツ施設の利用中止のお知らせ
 ・熱中症予防等の注意喚起
 ・スポーツ教室・指導者養成講座のお知らせなど
送付先／sports@takeo.lg.jp
 ※メール受信ができない場合はFAXでも対応します。個別にご相談ください。
 詳しくは スポーツ課 ☎0954-27-7091

有料広告

お仕事に安心を ご家族に安心を

事業をとりまく保険 経営者向けの保険
 従業員向けの保険 従業員向け研修

くるまの保険 すまいの保険
 からだの保険 こどもの保険

些細なことでもお気軽にご相談ください ☎0954-45-4303 11Q株式会社11Q
 佐賀県武雄市山内町大字宮野3451-1

地元に着着した保険相談所です

有料広告

防災情報はFlash通知 地元の情報満載データ放送連携
スマホ用アプリ配信中!!

現在地から避難所まで避難経路標示
 スマホでゴミ収集チェック!
 地域情報
 出先でも簡単操作で地元の天気
 もしもの時も安心 休日の当番医や電話番号 各施設の連絡先があります

地元のイベント情報も

Google Play で手に入れよう androidの方
 App Store からダウンロード iOSの方

Webもアプリも検索は【テレビ九州】 ☎0954-20-2580 株式会社 テレビ九州

幸齢者応援のまち たけお

少子高齢化が進み、「2025年問題(※)」に直面しており、武雄市も例外ではありません。今後、誰もが住み慣れた地域で安心して暮らし続けることができるように、高齢者を地域で支える体制づくり「地域包括ケアシステム」が必要となります。

地域住民が主体となった生活支援・介護予防サービスの充実のため、市及び各町に協議体(話し合いの場)を設置し、「生活支援体制整備事業」に取り組んでいます。

※2025年には団塊の世代の方が75歳以上となり、医療・介護・年金などの社会保障費の急増が懸念される問題

地域包括ケアシステムとは

「医療・介護・住まい・生活支援・介護予防」の5つの要素が連携しながら高齢者の生活を支える仕組み

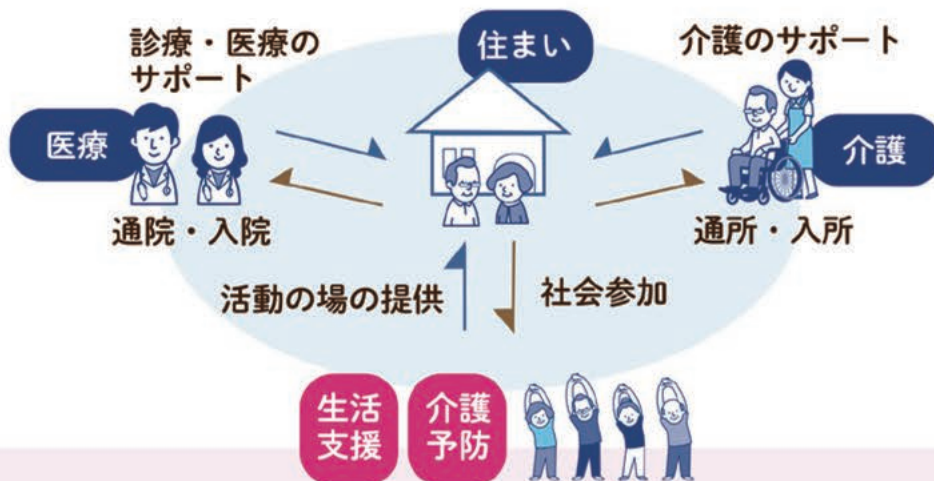

充実・推進のために

若い世代が減る、介護サービス費の増加、介護の人材不足などの問題は、介護保険サービスに加え、**地域での支え合い、助け合い**が必要になります。

●武雄市の助け合いをつくるための体制(生活支援体制整備事業)

第1層	協議体(市全体)
第2層	協議体(各町)
第3層	実際に高齢者を支援する担い手 (介護保険サービス事業所、老人クラブ、サロン、ボランティア等)

支え合いの地域づくりを生活支援コーディネーターが応援します。

皆さまの「困りごと」と「お手伝いできること」を教えてください!



👉 第3層では、地域の皆さまのちょっとしたお手伝いが重要になります!

詳しくは 健康課 ☎0954-23-9135

有料広告



看護学科
国家試験
合格率
100%



学校法人巨樹の会

武雄看護リハビリテーション学校

スローガン: 夢叶うこころ豊かな医療人になるために

- ・学校説明会 令和3年 6/27(日)・9/5(日)・9/26(日)
- ・オープンキャンパス 令和3年 7/18(日)・8/1(日)・8/22(日)
- ・国家試験合格率地域No1 ・就職率開校以来8年連続完全100%

※コロナ感染防止対策を万全にして実施します。

理学療法学科
国家試験
合格率
97.5%

介護サービス



令和3年8月
サービス分から

特定入所者介護サービス費の負担限度額が一部変わります

どんな制度？

所得の低い方が申請し認定を受けると、介護保険施設を利用する際の食費や居住費等の負担が軽減されます。

対象者

世帯全員（別世帯配偶者を含む）が住民税非課税で、かつ、預貯金等の金額が基準値以下の方

●食費の基準費用額は1日あたり1,445円へ変わります。

●変更があった項目のみ掲載

利用者負担段階		食費	
		施設サービス	短期入所サービス
（別世帯全員が住民税非課税）	第2段階	390円/日	600円/日
	第3段階	650円/日	1,000円/日
		1,360円/日	1,300円/日

※第2号被保険者は、全ての利用者負担段階で預貯金等の金額が1,000万円（夫婦で2,000万円）以下

高額介護サービス費の上限額が一部変わります

どんな制度？

同月内に受けた在宅サービスまたは施設サービスの利用者負担の合計が利用者負担の上限を超えた場合、申請により市町が認めたときは超えた分が高額介護サービス費として支給されます。

対象者

同じ世帯に課税所得145万円以上の65歳以上の方がいて65歳以上の方の収入が単身の場合383万円以上、2人以上の場合520万円以上ある世帯の方

1ヶ月あたりの上限が44,400円でしたが、区分が細分化され次のように変わります。

課税所得690万円以上の場合	140,100円/月
課税所得380万円以上～690万円未満の場合	93,000円/月
課税所得145万円以上～380万円未満の場合	44,400円/月（据え置き）

※制度の詳細は杵藤地区広域市町村圏組合のHPをご覧ください

詳しくは

杵藤地区広域市町村圏組合 介護保険事務所 ☎0954-69-8221
健康課 ☎0954-23-9135

令和三年度 武雄市図書館・歴史資料館企画展

SPECIAL EXHIBITION
MARTIAL ARTS
OF
TAKEO

武雄の武



武雄の「武」という字には、「干戈の力により、兵乱を未だに止める」という意味があります。干戈とは、武器のことです。武士の象徴である「刀」は、武器としての性能を高めていく中で、その美しさへの評価が高まり、芸術作品としても親しまれてきました。本展覧会では武雄にゆかりのある刀剣類を中心に、武芸関係資料を展示します。

観覧無料
会期中無休

令和3年
7.31(土) - 9.5(日)

主催/開催場所
武雄市図書館・歴史資料館

蘭学・企画展示室 開館 月～木 9時～18時 金・土 9時～21時
※ただし、8月10日(火)、24日(火)は12時～18時
(刀剣手入れのため)

ギャラリートーク 8月1日(日)・8月21日(土) 14:00～

これからの「まちづくり」

現在、市では、まちづくりの基本方針となる都市計画マスタープランの策定、用途地域の見直し及び準防火地域の指定、都市計画道路の見直しを行っています。計画の素案及び見直し方針（案）について、下記のとおり説明会を開催しますので、ぜひご参加ください。

申込みは不要です。
ご参加を
お待ちしております。



日にち 8月4日（水）

時間 ①10:00～
②14:00～
③19:00～

※3回とも同じ内容です。

場所 武雄市文化会館
大集会室 A

ご協力ください



手指消毒



マスク



換気

詳しくは 都市計画課 ☎0954-27-7162

有料広告

ケーブルワンユーザー限定
おトクに使える
ケーブルスマホ

たっぷり使えて、低価格！！

新プラン登場！！

20
GBギガ
プラン

〈ケーブルインターネットのご契約の場合〉

2,400

(税抜) 円/月
(税込: 2,640円)

6/1

受付開始

*通話料、端末代は含まれておりません *TVのみ契約の場合: 4,840円/月(税込)

*お申し込みには条件があります。詳しくはお問い合わせください。

お問合せ 株式会社ケーブルワン

☎0120-80-7511 武雄市武雄町昭和 360

26 お知らせ

募
Recruit令和3年度杵藤地区広域市町村圏組合
消防職員採用試験案内

試験区分及び採用予定人数／

消防・救急救命士(若干名)

- ・消防については消防の業務に従事
- ・救急救命士については消防の業務及び救急救命士の業務に従事

受験資格／

【消防】

平成8年4月2日～平成16年4月1日までに生まれた者で、採用後杵藤広域圏内に在住する者

【救急救命士】

平成4年4月2日以降に生まれた救急救命士免許を保有する者で、採用後杵藤広域圏内に在住する者

受付期間／7月中旬～8月中旬

土日・祝日を除く8:30～17:15

一次試験／9月19日(日)

※上記日程での実施を予定していますが、新型コロナウイルス感染症拡大の影響により、試験日程等に変更が生じる場合があります。

詳しくは 杵藤地区広域市町村圏組合消防本部
総務課人事係 ☎0954-23-0160催
Event

展覧会を開きませんか

武雄市図書館・歴史資料館では、展示室の貸し出しをおこなっています。皆さまの創作活動の発表の場にご利用ください。

貸出施設／

武雄市図書館・歴史資料館 蘭学・企画展示室

貸出対象者／

武雄市民及び武雄市に事務局等を置く団体

貸出期間／第3期:9月18日(土)～10月3日(日)

応募締切／7月23日(金)

利用料／武雄市図書館・歴史資料館へご相談ください。公益性が高いものについては減免措置を受けることができます。

申込先／武雄市図書館・歴史資料館 歴史資料係

詳しくは 武雄市図書館・歴史資料館
☎0954-28-9105学
Learn「令和3年度古文書講座」の
受講者を募集します

今年も武雄市図書館・歴史資料館では、古文書講座を開催します。古文書に親しみ、そこからうかがえる郷土の歴史について学んでいきます。

古文書に興味がある方はぜひご参加ください。

なお、例年市外にお住まいで受講を希望される方も受け付けておりましたが、新型コロナウイルス感染症拡大防止のため、今年度は市内在住の方に限らせていただきます。

開催期間／9月～12月の月2回金曜日(全8回)

時間／14:00～16:00

場所／武雄市図書館・歴史資料館メディアホール
または武雄市文化会館

募集人員／25名

受講料／500円(テキスト代)

申込期間／7月15日(木)～8月10日(火)

※定員になり次第締切

申込方法／武雄市図書館・歴史資料館までお電話ください。

詳しくは 武雄市図書館・歴史資料館
☎0954-28-9105

西九州新幹線のまちづくり

「武雄市新幹線活用プロジェクト」

始めます。

「アートで発信!思い描く未来を!」
チョークアートで地域の魅力発信

武雄にはまだまだ知られていない魅力がたくさんあります。さらに、来年には西九州新幹線が開業します。あなたの思い描く「これからの武雄」を参加メンバーで語らい、武雄川沿岸にチョークアートで表現し、発信しませんか。

実施日時／7月18日(日) 9:30～12:15
(9:00～受付)

対象／武雄市および近隣地域の方(高校生以上)

募集人員／30名

受付締切／7月12日(月)まで
※定員になり次第締切

申込み方法／

QRコードを読み込み、
必要事項をご記入ください後援／武雄市
詳しくは 一般社団法人武雄青年会議所
☎0954-23-4333

有料広告



弁護士法人 みどり法律事務所

Midori Law Offices

ご依頼者の思いを大切に、全力で取り組みます。

佐賀県弁護士会所属

弁護士

鬼橋 正敏

Masatoshi Onihashi

〒843-0022 佐賀県武雄市武雄町大字武雄字竹下 5663-2
TEL: 0954-22-6331 FAX: 0954-22-6332
営業時間: 月～金 / 9:00～17:00 定休日: 土・日・祝日

参加料無料

申込み不要

託児あり

女性やシニア世代も
参加しやすい！

様々な職種の
企業が集まる！

求人 合同 求 人 説明会 in 武雄



2021年

7/14 水

日程 / 7/14 水
時間 / 13:00~16:00 (受付 15:30まで)
会場 / 白岩体育館 (武雄市武雄町武雄4814)



出展企業

50社 予定

建設	8社	小売り業	1社	学習支援業	2社
製造業	7社	保険業	2社	医療・福祉業	15社
運輸業	3社	宿泊業	1社	その他	11社

企業詳細は
▼こちら▼



- 主催 武雄市地域雇用創造協議会 (事務局: 武雄市役所商工観光課)
構成団体: 武雄市観光協会、武雄商工会議所、武雄市商工会、佐賀県農業協同組合杵藤エリア、武雄市
- 問合せ / ☎ 0954-23-9237 (平日 8:30~17:00)
- 共催 ハローワーク武雄

コロナ対策、徹底します



来場の皆様も
ご協力をお願いします。

有料広告



保険のご相談は私たちにお任せください。

相談できる・納得できる・安心できる

株式会社マックス

0120-928-326

佐賀県武雄市武雄町大字昭和133

保険相談佐賀.jp

検索



催
Event

たけお競輪

☆本場開催!

7月19日(月)~21日(水) 開場10:00

タケマルナイトレース・ガールズ競輪

オッズパーク杯(FIIナイター)

お楽しみファンサービス開催予定です!

☆武雄競輪場・サテライト武雄 場外発売!

7月1日(木)~3日(土) 小倉FIナイター☆

1日(木)~4日(日) 小松島記念GIII

5日(月)~7日(水) 名古屋FI

8日(木)~10日(土) 佐世保FIナイター☆

8日(木)~11日(日) 福井記念GIII

16日(金)~18日(日) 小田原FI

16日(金)~18日(日)

サマーナイトフェスティバル函館GIIナイター☆

19日(月)~21日(水) 岐阜FI

7月21日(水)~23日(金・祝) 高松FI

22日(木・祝)~24日(土) 松戸FIナイター☆

23日(金・祝)~26日(月) 富山記念GIII

29日(木)~8月1日(日) 高知記念GIII

ナイター場外開催(最終レース20時20分頃発走)

夕方からのナイター場外発売にぜひご来場ください!

☆サテライト武雄のみ 場外発売!

7月12日(月)~14日(水) 富山FI

サテライト武雄 発売時間7:00~15:30

☆武雄競輪場公園で遊ぼう!

BMXミニコースを備えた公園が大人気です!

(トイレ完備 ミスト完備 駐車場併設)

※現在自転車の貸し出しはしておりません。

持ち込みは可能です。

詳しくは たけお競輪 ☎ 0954-23-2701

私の趣味自慢
川柳・俳句を
大募集!

私の趣味自慢

お題は「スポーツ」

R3.6.15 締切分

皆さまからお寄せいただいた、川柳・俳句をご紹介します。

よ〜いドン 気持ち先で 足は出ず

松尾 百合子 (武雄町)

コロナ禍も 吾子ら元気に笑顔 運動会

野田 夏子 (武雄町)

デイケアの ゆるゆるピンポン 金メダル

水田 桂子 (武雄町)

梅雨晴間 グランドゴルフ 勢揃い

竹下 浩二 (武雄町)

追い掛けた 昔白球 今薄給

松尾 俊介 (武雄町)

年重ね 元気ハツラツ スポーツを

松尾 ミサ子 (橘町)

無観客 熱き土俵に 水あさぎ

堀川 スミヨ (北方町)

ハツラツに 投げる姿は プロみたい

松尾 さわ子 (北方町)

次号のお題は

「お盆」

毎月15日までに送られてきた作品の中から、広報課で選考して翌月の広報武雄に掲載します。ご応募お待ちしております。

申し込み方法/

住所・氏名・年齢・電話番号を記入し、次の①~④の方法でご連絡ください。

①ハガキで広報課宛に郵送 ②封書で広報課宛に郵送

③FAXで送信 ④メールで送信

問合せ
申込先広報課 趣味自慢担当 〒843-8639 佐賀県武雄市武雄町大字昭和12-10
(電話) 0954-23-9121 (FAX) 0954-23-3816 (メールアドレス) kouhou@city.takeo.lg.jp



おたんじょうおめでとう



武雄町	樋口	凌久	直樹 / 智佳子 (武雄)
	川嶋	沙和	洋之 / しずか (武雄)
	馬場	光希	正義 / 彩香 (武雄)
	島本	海亜	賀央 / 響 (下西山)
	江頭	瑛茉	隆太 / 美早紀 (下西山)
	峰松	慧和	大榮 / 慈美 (蓬萊町)
	山口	蒼真	貴大 / 志穂 (川良)
	小田	春月	祐也 / 美咲 (川良)
	石橋	歌帆	尚 / 弘美 (花島)
	鶴崎	蒼空	伸一 / みさき (永島)
	平田	涼	滉明 / 有里 (永島)

朝日町	中村	董花	圭吾 / 優美 (甘久)
	岸川	由菜	/ 空 (甘久)
	土井	巫心	剛 / 沙矢香 (甘久)
	杉原	想和	康樹 / 彩美 (南上滝)
	山口	碧葉	一也 / 絢 (中野)
武内町	青木	逢祐	雄祐 / 由加利 (西真手野)
山内町	加藤	和	慎允 / 夏実 (下黒髪)
	久保	穂々花	幸祐 / 昌子 (宮野)
	峰	日向	悠一郎 / 莉香 (宮野)
	蒲地	葵斗	亮太 / 若菜 (立野川内)
北方町	村上	いろは	孝司 / 祐子 (高野)
	相森	祐人	豊徳 / 嘉子 (西杵)

(6月15日受付分まで)

防災

本格的な梅雨シーズンを迎えました。
水害・土砂災害の防災情報を確実に得るために
普段から災害情報を確認する習慣をつけましょう。

ひとの動き

総人口	48,361 (-4)	武雄町	16,877 (+24)
男	23,042 (-11)	橘町	2,453 (-10)
女	25,319 (+7)	朝日町	6,146 (+3)
世帯数	18,849 (+35)	若木町	1,572 (+3)
※令和3年5月末日現在 ()は前月比 外国人を含む		武内町	2,265 (-5)
		東川登町	2,066 (-4)
		西川登町	1,685 (-8)
		山内町	8,204 (-6)
		北方町	7,093 (-1)

防災アプリ 「たけぼう」



必要な防災情報を
必要な人に届けるために。



IOS版



Android版

ぜひ、ダウンロードを
お願いします!

防災放送

防災放送が聞き取りにくいときは...

通話料 無料 ☎0800-200-4004

防災放送の音声聞き取りにくい場合、上記番号で
直近の放送内容を確認することができます。

※携帯電話からもご利用できます。



インストール方法や詳しい内容は
防災・減災課 ☎0954-23-9223

2021 佐賀・武雄の夏～晩秋

御船山楽園チームラボかみさまがすまう森
新作を複数公開!!

武雄の あかりめぐり

あかりのアートで彩られる武雄で出会う芸術。

佐賀県立宇宙科学館(ゆめきんぐ)
フライングタワー

武雄市図書館

武雄温泉校門

武雄の大橋

武雄神社

2021年
7月16日(金)～11月7日(日)

佐賀県武雄市内各所
※ライトアップの期間や時間は会場によって異なります

新型コロナウイルスによる感染症対策について

ご協力の
お願い

・ご来場時のマスク着用及び咳エチケットの励行にご協力をお願いいたします。・会場にて、手指の消毒にご協力をお願いいたします。
・発熱、体調のすぐれない方はご来場をお控えください。・感染症流行の状況により、イベントを中止する場合があります。



〈問合せ〉武雄のあかりめぐり実行委員会 (一般財団法人 武雄市観光協会) TEL.0954-23-7766

西九州新幹線 KAMOME
2022秋開業

武雄温泉駅 ↔ 長崎駅

たけおボール「知るう 語るう 九州新幹線西九州ルート」