

広報 武雄  
**TAKEO 11**  
2021

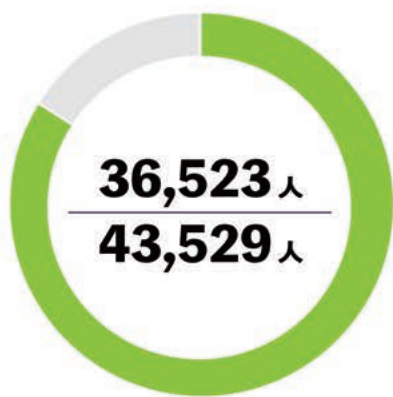





**1回目**  
接種済  
**83.9%**

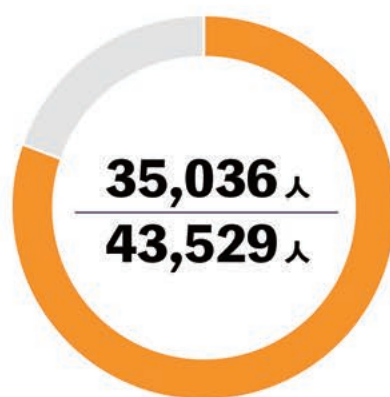

**2回目**  
接種済  
**80.5%**

※分母は12歳以上の接種対象者人数＝接種券発送数（12歳は年度末までの発送見込数）

笑うこと（表紙写真）

今年、県内の100歳以上の人口が2年連続過去最多となりました。健康寿命を見ると、武雄市は元気な高齢者が多いまち。今号の特集では、いつまでも元気に過ごされている皆さんに「健康の秘訣」を聞いてみました。ぜひご覧ください。（特集▶4P～）



市長だより

来年秋の西九州新幹線開業まであと1年になりました。新幹線開業後は、武雄温泉駅より長崎行きの新幹線（かもめ）が1時間に2本、博多行きの特急が1時間に3本（今の3倍）走る予定です。佐賀県にももちろん、長崎や博多にもグリーン行きも増やすなど、武雄はさらに便利なまちに変わります。開業1年前イベントの中の各所で始まっています。10月の3連休には、図書館で「カルカムの新幹線フェスタ」が開催され、多くの家族連れでにぎわいました。「たけのこ」都市武雄PRイベント「コロン」には、市内小中学校の力作が勢ぞろい。受賞作品は、来月まで武雄温泉駅改札口付近で展示されます。今年20日には、「新幹線駅舎見学会」を開催。温泉街にならび歴史の新駅舎を感懐の駅舎というコンセプトで、格調を高め、駅舎デザインも、一足早くぜひ体感してみてください。来年秋の開業に向けて、市民みんなが盛り上げていきましょう！

武雄市長 小池 政

# TAKEO

広報武雄 No.189 2021年11月号

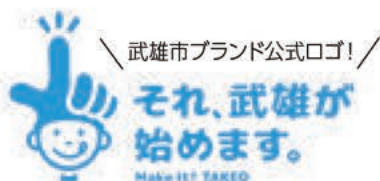

## CONTENTS

- ▶特集 いままでも これからも ...04
- .....
- ニュース 敬老の日～長寿をお祝いしました～  
公益社団法人武雄法人会様からご寄附をいただきました ほか ...02
- .....
- 新型コロナワクチン接種（1回目・2回目）を希望される方へ ...03
- .....
- 武雄市議会9月定例会 ...11
- .....
- カレンダー ...13
- .....
- お知らせ 復興支援総合受付の日時を変更します  
北方公民館建物改修工事完了のお知らせ ...17
- .....
- おたんじょうおめでとう ...26
- .....





**NEWS** 公益社団法人武雄法人会様から  
寄附をいただきました

10月15日、公益社団法人武雄法人会様のご厚意により、新型コロナウイルス感染症拡大防止のために非接触式検知器サーモマネージャー5台をご寄附いただきました。

市役所を訪れた馬渡洋三会長は「税の作文や出前講座等がかかわりのある小中学生のために役立ててほしい」と話され、小松市長は「今、学生たちは行事も十分にできず我慢を強いられている。子どもたちのために役立てたい」と感謝を述べました。

いただきました寄附は、教育委員会を通じて各中学校へと配置し、活用させていただきます。

この度のご寄附、誠にありがとうございました。



(市内男性最高齢者 川崎益見さんご夫妻)

**NEWS** 敬老の日～長寿をお祝いしました～

「敬老の日」にちなみ、市内最高齢者の方の長寿をお祝いしました。

市内男性最高齢者は103歳の川崎益見さんです。また、今年度100歳以上の方(9月1日基準日)は71名です。

永きにわたり家族や社会に尽くしてこられた皆さまに敬意を表し、心より感謝いたします。

市では、高齢者の皆さまが元気で生き生きと暮らしていただけるよう高齢者施策に力を入れていきます。

皆さま、これからもお元気で長生きしてください。



**NEWS** 「災害発生時等におけるCSO等ボランティア団体との連携・協力に関する協定」を締結しました

10月18日、佐賀災害支援プラットフォーム様(以下SPF)と「災害発生時等におけるCSO等ボランティア団体との連携・協力に関する協定」を締結しました。

SPFは「人」「もの」「資金」「情報」等の資源の支援を被災地と調整しながら、災害において誰一人取り残されない支え合う社会づくりを目指す団体です。

協定締結により、被災者からの様々なニーズに寄り添い、避難生活と生活再建を円滑に行うことを目指します。

また平時においても、訓練や計画作成等への支援及び会議、講座への講師やアドバイザーとしての支援など、地域防災の強化が期待されます。



**NEWS** 歌声自慢集う！  
NHKのど自慢が開催されました

10月10日、武雄市文化会館で「NHKのど自慢」が開催されました。「NHKのど自慢」は、視聴者参加型の生放送番組で、1946年より放送されている長寿番組です。

応募総数はなんと252組。その中から予選を勝ち進んだ18組が出演し、思い思いの歌を披露しました。

ゲストには田川寿美さん、純烈のメンバーが登場し、会場を盛り上げました。

8月の大雨災害がありましたが、武雄が復興に向かっていく姿を全国に発信できる機会となりました。会場にお越しの皆さま、テレビで応援して下さった皆さま、本当にありがとうございました。





## 新型コロナワクチン接種（1回目・2回目）を希望される方へ



3回目の接種が12月から開始予定となるため、予約が取りづらくなる場合があります。今後1回目・2回目の接種を予定されている方は、お早めに接種の予約をお願いします。

※12歳の誕生日を迎え、新たに接種対象となった方や、疾病や仕事などの都合により早く接種できない方は、令和4年2月末まで接種できますのでご安心ください。

### ワクチン接種の予約について

※現在は集団接種のみ受付し、個別接種の予約は一時休止しています。  
※11月～2月は土曜日のみ（医師会検診センターでの集団接種）を予定しています。

#### ☎ 電話予約

杵藤地区新型コロナワクチンコールセンター  
TEL : 0120-947-694

(受付時間 9:30 ~ 17:00 土日祝も対応)

#### 📱🖥 WEB 予約

[https://www.city.takeo.lg.jp/colona\\_wakuchin/index.html#anchor99](https://www.city.takeo.lg.jp/colona_wakuchin/index.html#anchor99)



◀ ご予約はこちらから

### 3回目接種（追加接種）について

対象となる方 2回接種完了から8カ月以上経過された方

開始時期 12月から医療従事者、年明け以降に高齢者や一般市民の方を開始予定

接種券の送付 2回接種完了から8カ月以上経過される方に11月下旬以降、順次発送

### ワクチン接種後について

接種後も引き続き、基本的な感染予防をお願いします。

詳しくは **新型コロナウイルスワクチン接種室** ☎ 0954-27-7019

# 令和4年 武雄市成人式

新型コロナウイルス感染症拡大防止のため **2部制** で挙行いたします

日時 令和4年1月3日（月）

場所 武雄市文化会館 大ホール

#### 第1部

#### 第2部

	第1部	第2部
対象者	若木・武内・東川登 西川登・山内東 山内西・北方 の小学校卒業生または 上記校区にお住まいの方	武雄・御船が丘 朝日・橘 の小学校卒業生または 上記校区にお住まいの方
受付	10:10 ~ 10:45	14:10 ~ 14:45
式典	11:00 ~	15:00 ~
写真撮影	11:50 ~	15:50 ~
終了予定	12:40	16:40

### ご協力ください

- 写真撮影時以外は必ずマスクを着用してください。
- 入場の際に検温および手指消毒にご協力ください。
- 発熱や風邪の症状がある場合はご来場をお控えください。
- 37.5度以上の発熱が認められる場合は入場できません。

※新型コロナウイルス接触確認アプリ(COCoA)のインストールをお願いします。

当日参加者の中から感染者が出た場合は、必要に応じて参加者の氏名等を保健所等の公的機関に提供する場合があります。

LIVE

式典の様子はYouTubeでライブ配信します。

視聴用URLは市報12月号、たけおポータル等でお知らせします。

※ご自身がどちらの部に参加すればいいかわからない方は、お問合せください。

※第1部終了後に会場の消毒作業を行います。係員の誘導に従い速やかにご退場ください。

※感染状況によっては変更や中止となる場合があります。

問 生涯学習課

0954-23-5168



# いままでも これからも



今年、県内の100歳以上の人口は795人と2年連続過去最多となりました。

武雄市は佐賀市、唐津市に次いで3番目。

健康寿命からも分かるように元気な高齢者が多いまちなのです。

今号では、いつまでも元気に過ごされている皆さんに健康の秘訣をきいてみました。

それぞれの人生に共通するものとは。

また、誰もが住み慣れた地域で安心して過ごせるように、

市内で開催されているサロンや教室も紹介しています。

ぜひご覧ください。

## 健康寿命って？

WHO(世界保健機構)により示された新しい健康指標で、「健康上の問題で日常生活を制限されることなく生活できる期間」と定義されています。

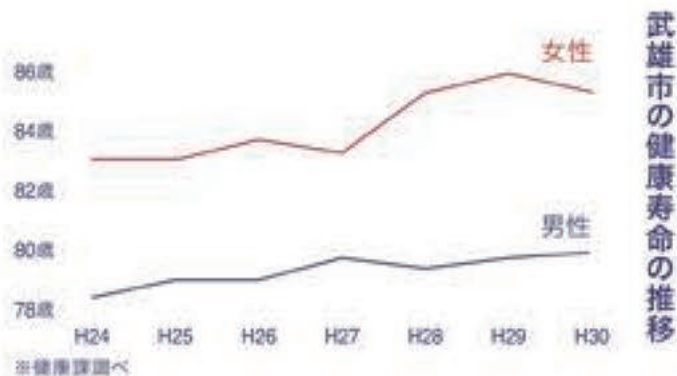



温泉で1日を始める人たち。早朝から賑わう武雄温泉には『朝湯会』と呼ばれる会があります。橋町で農業を営む中川強次さんもこの会のメンバーの一人です。朝湯を始めてもう20年ほど。先輩から勧められたことがきっかけで、すっかり習慣になったそう。その魅力は「一番風呂」であることはもちろん、仲間たちとの交流だといいます。「毎朝、温泉で顔を合わせ言葉を交わす。これは武雄ならではの文

化で、今後も大切にしたいもの。」と中川さん。長年勤めた建設会社を退職し、今は農業と体を動かすことを楽しみにしているのだとか。その言葉通り、朝湯後1時間ほどウォーキングへ。これも10年以上続けているそうで、「毎日が充実している。」と笑顔が溢れます。活動的な中川さんの健康の秘訣は「好きなことを続けること」。「継続は時に難しい。でも、気づいたら続いていたんです。好きだから。」と、これからも温泉・運動・農業を存分に楽しみます。



朝湯会  
中川 強次さん



私の秘訣  
好きな事を続ける



武雄市観光協会  
武雄温泉ボランティア  
観光ガイド会長  
清水 達也さん



私の秘訣  
人との出会い

89歳にしてボランティア観光ガイドを務める清水達也さん。70歳からガイドを始め今年で19年になるベテランガイドです。武雄の観光を知り尽くした清水さんは、「武雄温泉楼門」で歴史の旅へと案内してくれます。「楼門、あるのが当たり前じゃないんです。武雄だからこそなんです。」と清水さん。これまで何人もの方を案内し、再認識したのは「次世代に伝えていく大切さ」。自ら歴史を勉強し、隠れた観光名所を案内してくれる清水さんの声には、郷土の誇りを感じます。

そんな清水さんの健康の秘訣は、「人との出会い」。「明日という漢字は『明るい日』。人と出会い、そう過ごせるように。」と笑顔で語ります。それに加え、今までの生活を大きく変えないことを心がけているそう。「コロナで観光客は減ったけど、『また来るね!』と言ってくれた人、興味を持ってきている人たちに会える日を楽しみに待っています」と、優しい笑顔で武雄の歴史を語り続けます。

私たちの「健康」の秘訣

作物の食害だけでなく、耕地の掘り起こしなどの被害をもたらすイノシシ。この被害を防ぐために、たくさんの方が活動してくれています。「佐賀県猟友会武雄支部」もその一つ。山内町に住む坂口静雄さんは、約80名が所属するこの会の最年長として活躍しています。猟を始めて今年で54年。最近、はこ巽を使った有害鳥獣の駆除を行っています。「家で過ごすのは雨の日くらいで、ほぼ毎日外で仕事。体は強

いほうです。(笑)」と坂口さん。早くにお父様を亡くしたこともあり、若いうちから働いてきた経験が今に活かされているといいます。そんな坂口さんの健康の秘訣は、「外で体を動かすこと」。みんなで楽しみながら運動できるグラウンドゴルフに興味を持ち、週に2回参加しているそう。「太陽の光を浴びて、汗をかき、人のために働くことが生きがい。」と笑顔で語る坂口さんは、今日も武雄市のために活躍してくれています。



佐賀県猟友会武雄支部  
坂口 静雄さん



私の秘訣  
外に出ること  
動くこと

私の秘訣  
よくたべて  
笑顔で仕事



つゆ 店主  
滝本 ミチエさん



看板がぼんやりと灯る夜。趣のある外観が印象的な「つゆ」の店内は、思わず「たいま」と言いたくなるような温かさ。この店を一人で切り盛りしている滝本ミチエさんが、とびきりの笑顔で迎えてくれます。店を始めて今年で55年。常連のお客さんの中には20年以上通っている方もいるのだとか。「お客さんというか、家族のような存在です」と、カウンター越しに笑う滝本さんの1日の始まりは午前7時。まずは家事を済ませ、午前中は店の掃除。お昼は自転車で買い物に行き、急いで料理を仕込みます。

「みんな来るのが早いですよ(笑)」と、この日も旬の野菜で作った料理を前に、お客さんとの会話が弾んでいました。その姿はまるで「みんなのお母さん」。長年、愛されてきた理由が分かります。そんな滝本さんに健康の秘訣を聞くと「毎日笑顔で仕事と食事をする事」だそう。「まだ86歳。60周年目指して毎日笑顔で!」と、今日も着物に刺繍着を羽織り、温かい笑顔でお客さんとの時間を楽しみます。



つゆ  
住所 武雄町大字富岡7645  
電話 0954-22-3874  
営業時間 17:00~  
定休日 月、火曜日



## ずっと武雄で。いつまでも元気に。

市では、住み慣れた地域で、自分らしく安心して過ごすことを目的に、老人福祉センターで介護予防教室を開催しています。体操や歌唱など、みんなで楽しい時間を過ごしませんか？

### 開催場所

**老人福祉センター日輪荘**  
武雄町武雄4341  
(利用料)200円/日

**老人福祉センターさざんか荘**  
山内町三間坂甲13887-1  
(利用料)100円/日

**老人福祉センター長寿園**  
北方町志久5772-5  
(利用料)100円/日

### はつらつ運動教室

簡単なストレッチで体を動かし「肩・腰・膝」のけが予防の豆知識を理学療法士と楽しく学びます！  
場所/日輪荘・さざんか荘・長寿園  
各施設12回ずつ  
(月1回×12か月間)



### 音楽サロン

皆で歌を歌ったり、楽器を奏でたり、音楽に合わせて体操しましょう！  
場所/さざんか荘(月4回)  
長寿園(月5回)  
(R3.10~R4.3まで)  
要予約



### 歯科教室

生涯自分の歯を保つことを目標に！「自分で食べる」ことは、心身の機能維持や認知症予防に繋がります！  
場所/日輪荘・さざんか荘・長寿園  
各施設3回ずつ  
(4ヶ月に1回)



### 栄養教室

食事をバランスよく摂取することの必要性を学びませんか？  
場所/日輪荘・さざんか荘・長寿園  
各施設3回ずつ  
(4ヶ月に1回)



詳しくは 地域包括支援センター(健康課内) ☎0954-23-9135

その楽しさ、  
市内に  
拡大中！

武雄市では「生きがいづくり」「引きこもり防止」などを目的に、地区の公民館や集会所にて現在、129か所で「ふれあいいきいきサロン」を開催しています。開催場所や日時等はお気軽にお問合せください。また、サロン立上げのお手伝いやレクリエーションの紹介も行っております。  
詳しくは 武雄市社会福祉協議会 ☎0954-26-8013



## お得情報

### バス・タクシー回数券(いってっけん)

公共交通利用促進事業バス・タクシー回数券(いってっけん)の交付を行っています。  
対象/75歳以上で自動車運転免許を所有していない武雄市民の方  
※令和3年度中に75歳になられる方を含む。  
(昭和22年4月1日までに生まれた方)  
内容/1人あたり10,000円分のバス・タクシー回数券(いってっけん)を無償で交付します。  
詳しくは 企画政策課 ☎0954-23-9325

### はり・きゅう券を交付しています

はり・きゅう券を交付しています。はり・きゅう施術について施術料金の一部を助成しています。  
対象/市内に住所がある50歳以上の方  
内容/1枚900円の助成券を年間20枚まで交付  
利用可能な施術所等はお問合せください。  
詳しくは 健康課 たっしゅか係 ☎0954-23-9135

武雄市はみなさんの長寿を応援します！

長寿の秘訣は！

## くよくよしなないこと



川崎 益見さん

103歳

これまでを振り返って

朝日町にある「シニアケアたけお」。ここで元気に過ごされている川崎さんは、市内男性最高齢の103歳。大正7年に横町で生まれ、学校卒業後は丁稚奉公へ。20代前半に北方町で織物問屋を開業されましたが、3年ほどで軍隊に召集され終戦まで過ごされました。終戦後、北方灰鉱に勤めたのち、建設会社に勤務しながら家業の農業を営まれています。

夫婦の絆

「美人でしょ」とほほ笑む先にいたのは奥様のカネヨさん。昭和20年に結婚され、現在はご夫婦揃って入所。ときに小さな夫婦喧嘩もあるそうですが、お互いを見つめる眼差しは穏やかで、長年ともにご過ごしてきた何にも代えがたい愛情を感じました。

「手を添えてもらえますか？」とお願いしたところ、照れながらも手を重ね、「何十年振りだろう」とどこか嬉しそうなお二人。お互いの長所をきくと、「特にな」と笑いながら、「無理を言わないこと」と、夫婦円満の秘訣を教えてくださいました。

長寿の秘訣

これまで各地を転々としながら、大黒柱として家族を支えられてきた川崎さん。施設内では誰とでも会話を交わし、冗談が大好きで、シニアケアたけおのムービーカーだそう。そんな川崎さんの長寿の秘訣は、「くよくよしなないこと」

ことですが、かかりつけの病院で同様の質問をされると「呼吸を止めないこと」と言い、周囲を笑いに包んだエピソードも。いくつになっても人を和ませる素敵なお人柄。これも長寿の秘訣かもしれませんね。

来年もまた

「今、過ごしているようにみんなと話して、冗談を言って、楽しみたい。」そう言いながら、「来年もまたよろしくね」と去っていく川崎さんの後ろ姿は、これまでたくさん苦楽を経験されてきた力強さと優しさに溢れていました。ご夫婦揃って、いつまでもお元気で。また来年、取材でお会いできることを楽しみにしています。





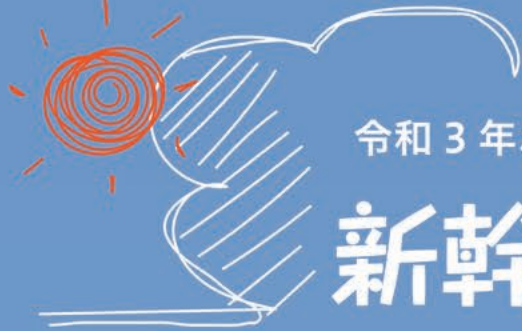

令和3年ハブ都市武雄 PR ポスターコンクール

# 新幹線のある未来

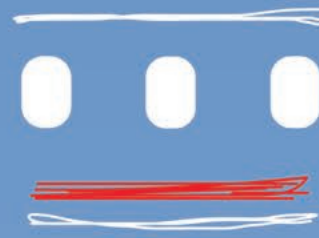

2022年秋に開業を迎える『西九州新幹線』。日に日にまちの様子も変化し、開業に向けての準備が進められています。

この好機を活かしたまちづくりのため、様々な取り組みも行われ、西九州エリアのハブ都市として存在感が高まっていく武雄市。

今回は、市内小中学生と希望する年長児を対象に『令和3年ハブ都市武雄 PR ポスターコンクール』を実施しました。みんなが描く新幹線のある未来とは。受賞した作品をご紹介します。

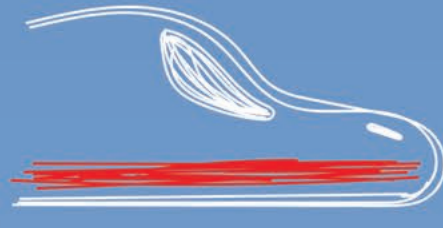

●ひまわり保育園 年長 松永 寿々さん



●若木小学校 1年 大庭 航さん

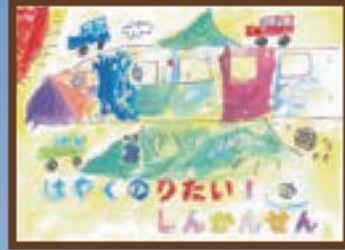

●御船が丘小学校 2年 江口 龍仁さん



●武雄小学校 3年 下平 沙奈さん



●山内中学校 1年 諸岡 慶子さん



●武雄中学校 2年 朝長 櫻さん



●武雄中学校 3年 東島 成志さん

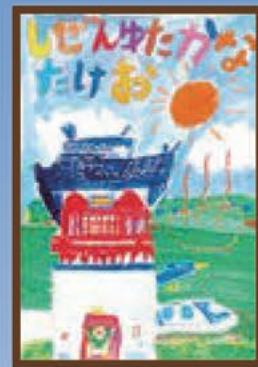

●朝日小学校 3年 山田 和花さん

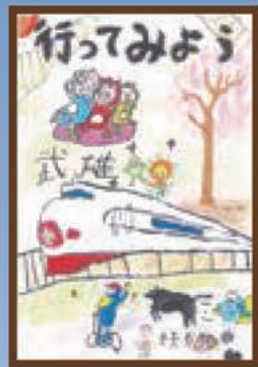

●武内小学校 5年 浅尾 勇太さん



●東川登小学校 4年 井手 宗助さん



●山内西小学校 5年 黒髪 春真さん



●武雄小学校 6年 森 朝希さん



●北方小学校 1年 金子 健真さん

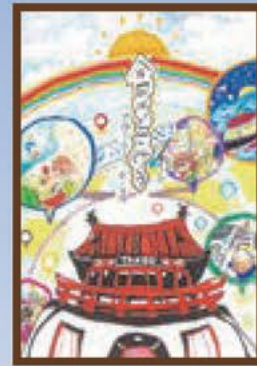

●武雄中学校 3年 小川 桃世さん



●御船が丘小学校 4年 小鉢 円稔さん



●東川登小学校 5年 北 里愛さん



●武内小学校 6年 松尾 凜香さん

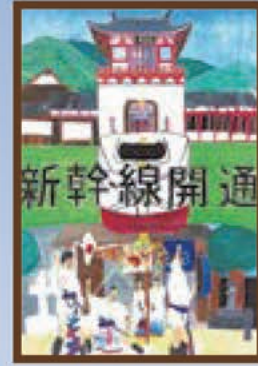

●川登中学校 1年 山口 真由さん



●御船が丘小学校 2年 筒井 七海さん



●北方小学校 4年 吉戒 愛叶さん



●武雄小学校 6年 柳瀬 小春さん



●武雄中学校 1年 大西 涉友さん



●武雄中学校 2年 園田 瑠奈さん



●若木小学校 1年 乙成 真結子さん



●山内東小学校 2年 山口 流芽さん

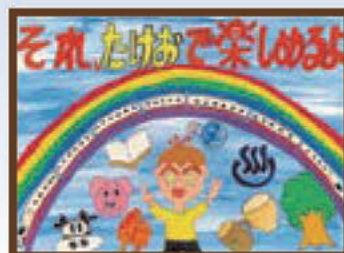

●橘小学校 3年 江頭 哲平さん



●武雄中学校 2年 松本 美空さん



●北方中学校 3年 黒川 種華さん



- ハブ都市たけおで賞
- たけお大好きで賞
- たけおのPR上手で賞

## 武雄温泉駅に展示します！

受賞作品は、武雄温泉駅の改札口付近に下記の日程で展示されます！ぜひご覧ください！

### ■武雄温泉駅での展示期間

- ① 年長児～小学2年生 10/14～10/25
- ② 小学3・4年生 10/26～11/7
- ③ 小学5・6年生 11/8～11/18
- ④ 中学1・2年生 11/19～11/30
- ⑤ 中学3年生 12/2～12/14

★武雄温泉駅での展示が終了した作品は、12月より武雄図書館で展示予定です。





9月定例会は9月1日から10月1日までの31日間の会期で開かれ、市長提出議案では条例・予算など計28議案と報告3件、議員提出議案の請願1件、意見書1件、決議1件が審議されました。また、一般質問は10名の議員から34項目の通告により3日間の日程で行われました。

9月定例会の一般質問は、次の質問項目で行われました。

9月29日(水)			
<b>牟田 勝浩</b> 1. 災害対応 2. ふるさと納税 3. 周辺部対策	<b>松尾 陽輔</b> 1. 東京パラリンピックの理念“多様性と調和” 2. 今、武雄市に求められているもの	<b>江原 一雄</b> 1. 8月の豪雨災害の対応と対策について 2. ふるさと納税業務委託について 3. 防災行政無線について 4. 建設行政について	<b>坂口 正勝</b> 1. 治水対策について 2. 新型コロナウイルスについて 3. 農業行政について 4. ふるさと納税について 5. マイナンバーカードについて
9月30日(木)			
<b>松尾 初秋</b> 1. 保育行政について 2. 行政区について 3. 武雄南インターについて 4. 保養村について 5. 有害鳥獣について 6. 災害対応について 7. 新幹線について	<b>吉川 里己</b> 1. 六角川流域の内水氾濫対策 2. 個人住宅の高台移転支援 3. 消防団の活動と処遇改善	<b>吉原 新司</b> 1. 市政について 2. 教育について	
10月1日(金)			
<b>宮本 栄八</b> 1. 水害の抜本的対策 2. スポーツ施設の整備 3. 新幹線開業の課題 4. 武雄温泉駅の周辺整備 5. カーボンゼロへ具体的行動	<b>川原 千秋</b> 1. 令和3年8月の豪雨災害について 2. 武雄市のふるさと納税について	<b>池田 大生</b> 1. 市政運営について	QRコードを読み取ると一般質問の動画がご覧いただけます。

【主な条例・事件議案】 《条例6件、事件5件》

第79号 武雄市自然環境等と太陽光発電事業との調和に関する条例  
 第89号 武雄市において安全な太陽光発電設備の設置や維持管理が行われるよう必要な事項を定めるもの。  
 ▷いずれも原案のとおり可決されました。

【決算認定議案】 《8件》

第94号～第95号 第99号～第104号  
 令和2年度武雄市水道事業会計決算認定について ほか7件  
 ▷特別委員会を設置し、閉会中の継続審査に付されました。

【主な予算議案】 《7件》

第97号 令和3年度武雄市一般会計補正予算(第7回)  
 ◇補正後の予算額 312億8,123万0千円  
 令和3年8月11日から大雨による災害に対応するため、災害廃棄物の処理、被災施設の復旧工事等の「応急復旧」や災害援護資金の貸付や被災された市民・事業者への支援などの「生活・事業再建」に係る補正予算。  
 ▷いずれも原案のとおり可決されました。

【人事案件】 《2件》

諮問第1号・第2号  
 人権擁護委員候補者の推薦  
 ◇人権擁護委員候補者 森 秀美氏(北方町)  
 ◇人権擁護委員候補者 江頭 美由紀氏(北方町)  
 ▷何ら異議なきものとされました。

【請願】 《1件》

請願第1号 導水管建設に関する請願書  
 ▷閉会中の継続審査に付されました。

【決議】 《1件》

決議第1号 ふるさと納税の委託業務に関する調査特別委員会の設置を求める決議  
 地方自治法第100条第1項の規定に基づき、ふるさと納税の業務委託等に関する調査を行うため、設置を求めたもの。  
 ▷原案のとおり可決されました。

【意見書】 《1件》

意見書第1号 コロナ禍による厳しい財政状況に対処し地方税財源の充実を求める意見書  
 新型コロナウイルス感染症のまん延により、地域経済にも大きな影響が及び、地方財政は来年度においても、引き続き、巨額の財源不足が避けられない厳しい状況に直面している。地方自治体では、コロナ禍への対応はもとより、地域の防災・減災、雇用の確保、地球温暖化対策などの喫緊の課題に迫られているほか、医療介護、子育てをはじめとした社会保障関係経費や公共施設の老朽化対策費など将来に向け増高する財政需要に見合う財源が求められる。このため、令和4年度地方税制改正に向け、地方一般財源総額について十分な総額の確保等を国に強く求めていくもの。  
 ▷原案のとおり可決されました。

賛否が分かれた議案

9月定例会		賛否表																				
		○は賛成 ●は反対 欠は欠席 一は棄権																				
議案等の名称		番号	1	2	3	5	6	7	8	9	10	11	12	13	14	15	16	17	18	19	20	
		結果	表決数	坂口正勝	豊村貴司	猪村利恵子	江口康成	吉原新司	上田雄一	古川盛義	吉川里己	末藤正幸	松尾陽輔	池田大生	石橋敏伸	宮本栄八	松尾初秋	山口昌宏	川原千秋	牟田勝浩	杉原豊喜	江原一雄
第90号議案	令和3年度武雄市一般会計補正予算(第6回)	可決	16-2	○	○	○	○	○	○	○	○	○	○	○	○	●	○	○	○	○	○	○
決議第1号	ふるさと納税の委託業務に関する調査特別委員会の設置を求める決議	可決	15-3	○	○	○	○	○	●	○	○	○	○	○	○	○	○	○	○	○	○	○

▶その他の議案等は全会一致です。

議案等の詳細は市公式HP (<http://www.city.takeo.lg.jp/shisei/shigikai/R3gikai/202109/>) をご覧ください。

武雄市議会のご案内

●武雄市議会ホームページ <http://www.city.takeo.lg.jp/shisei/shigikai/>  
 市公式HP(たけおポータル)メニューの「武雄市議会」アイコン、または市議会バナーをクリック

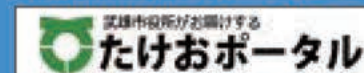

▲たけおポータル (武雄市議会)



▲文字通訳

●文字通訳 [https://capti.ai-mini.com/capti/lg\\_takeo/user.html](https://capti.ai-mini.com/capti/lg_takeo/user.html)

本会議の概要を文字でお伝えるため、会期中インターネット上の専用サイトを開設し、本会議と同時進行で文字の通訳の配信を行っています。

お問合せ 武雄市議会事務局 (電話)0954-23-9411 (FAX)0954-22-8166 (Eメール)gikai@city.takeo.lg.jp



# 11

2021年/令和3年

## 武雄地区休日急患センター

電話/☎0954-22-5599  
診療日/日曜・祝日、12月31日、1月1日～3日  
時間/9:00～17:00

## 〈小児時間外診療〉

診療時間 19:00～21:00  
夜間のお子さまの急な病気・けがの際にご利用ください。  
(毎日)武雄地区休日急患センター ☎0954-22-5599  
※火曜日、水曜日は鹿島藤津地区でも受診できます。  
(火曜)鹿島藤津地区医師会の協力医療機関 杵藤地区消防本部 ☎0954-22-4207  
(水曜)鹿島時間外こどもクリニック ☎0954-63-1838

## 小児救急電話相談

毎日 19:00～翌朝8:00 ☎#8000

## 精神科救急医療 電話窓口

精神症状の悪化により緊急に医療の必要がある方への医療相談。  
24時間365日  
専門スタッフが対応します。  
☎0952-20-0212

## 救急医療機関問合せ

杵藤地区消防本部 ☎0954-22-4207

SUN日

MON月

TUE火

WED水

THU木

FRI金

SAT土

	1 ●囲碁(例会)	2 ●法律相談
7	8 ●民謡、謡曲、囲碁	9 ●健康相談、栄養相談 ●1歳6か月児健診 ●サンサン、くすっこ
14	15 ●囲碁(例会) ■スマートフォン活用講座 武内公民館 10:00～	16 ●5か月児もぐもぐ教室
21	22 ●民謡、謡曲、囲碁	23
28	29 ●赤ちゃんひろば ●囲碁 ★令和3年度 年金委員・健康保険委員研修会14:00～16:00	30 ●サンサン、たけのこ

3	4 ●将棋	5 ●1歳6か月児健診 ●囲碁	6
10 ●特設人権相談 ●行政相談 ●がんサロン ●健康相談、栄養相談 ●妊婦歯科健診 ●2歳6か月児歯科健診 ●吟詠、囲碁 ●スマートフォン活用講座 東川登公民館 10:00～	11 ●弁護士相談 ●健康相談、栄養相談 ●将棋	12 ●5か月児もぐもぐ教室 ●にこにこ ●囲碁 ★税を考える週間記念公開講演会 14:30～16:00	13 ●お結び課休日相談
17 ●土地建物無料相談 ●妊婦歯科健診 ●2歳6か月児歯科健診 ●吟詠、囲碁	18 ●遺言・相続相談 ●こころの相談 ●親子でリフレッシュタイム ●将棋	19 ●法律相談 ●プレママ栄養サロン ●すこやか相談 ●囲碁	20 ●お結び課休日相談
24 ●行政相談 ●健康相談、栄養相談 ●1歳6か月児健診 ●囲碁	25 ●弁護士相談 ●健康相談、栄養相談 ●赤ちゃんひろば ●将棋	26 ●妊婦歯科健診 ●2歳6か月児歯科健診 ●パステルアート ●おほしさま、いちご ●囲碁	27 ●女性いろいろ相談 ●多胎児子育てサロン

## 各種相談

**法律相談** ※要予約(定員3人)  
☎0954-23-9122  
2日(火)13:30～15:00  
19日(金)13:30～15:00  
市役所2階相談室

**弁護士相談** ※要予約(定員5人)  
☎0954-26-8013  
11日(木)社会福祉協議会 本所  
25日(木)社会福祉協議会 山内支所  
いずれも13:00～16:00

**遺言・相続相談** ※要予約(定員4人)  
☎0954-26-8013  
18日(木)13:00～17:00  
社会福祉協議会 山内支所

**行政相談**  
9:00～12:00  
☎0954-23-9122  
10日(水) 市民サービスセンター山内  
24日(水) 市役所2階相談室

**女性総合相談**  
☎0954-27-7001  
毎週月・木曜日 9:00～16:00  
※祝日を除く ※福祉課でも随時受付(福祉課)☎0954-23-9216

**女性が元気になるセンター**  
**女性総合相談**  
☎0954-36-5354  
毎週火・水・金曜日※祝日年末年始を除く  
10:00～15:00

**女性いろいろ相談**  
(男女参画課)☎0954-23-9141  
27日(土) 10:00～12:00  
子育て総合支援センター

**特設人権相談**  
☎0954-23-9315  
10日(水)9:00～12:00  
市民サービスセンター山内

**土地建物無料相談**  
☎0952-32-7120  
17日(水)13:30～16:30  
市役所2階相談室

**消費生活相談**  
(消費生活センター)  
☎0954-23-9500  
平日 9:00～16:30  
※祝日年末年始を除く  
市役所2階

**外国人向け相談(英語)**  
☎0954-23-9122  
毎週月・金9:00～12:00  
※祝日年末年始を除く  
市役所2階

## みんなの健康 (健康課)☎0954-23-9131

**がんサロン**  
10日(水)10:00～11:30  
山内保健センター

**健康相談、栄養相談**  
9:30～11:30  
9日(火) 武雄市役所  
10日(水)・24日(水)山内保健センター  
11日(木)・25日(木)北方保健センター  
※祝日・年末年始等は休み  
※日程は変更になることがあります。

**こころの相談**※要予約  
13:00～16:00  
18日(木)山内保健センター

## 子育て 子育て総合支援センター ☎0954-36-3700

**多胎児子育てサロン**  
11:00～12:00  
27日(土)子育て総合支援センター

**赤ちゃんひろば**  
10:30～11:30  
25日(木)子育て総合支援センター  
29日(月)子育て総合支援センター

**親子でリフレッシュタイム(ダンス)**  
10:30～11:30  
18日(木)子育て総合支援センター

**パステルアート**  
10:00～12:00  
26日(金)子育て総合支援センター

上記の催しは全て要予約になります。  
予約受付開始 11月5日(金)～  
赤ちゃんひろば 先着6組  
親子でリフレッシュ 先着6組  
マタニティヨガ&胎教パステルアート先着6名  
※日程が変更・中止になる場合があります。

## 子どもの健康 (健康課)☎0954-23-9131

**5か月児もぐもぐ教室**※R3.6月生  
受付 9:45～10:00  
12日(金)北方保健センター  
16日(火)山内保健センター

**プレママ栄養サロン**※要予約  
受付 9:45～10:00  
19日(金)北方保健センター

**妊婦歯科健診**  
受付 13:15～13:45  
10日(水)山内保健センター  
17日(水)北方保健センター  
26日(金)山内保健センター

**2歳6か月児歯科健診**※H31.3月～4月生  
受付 13:15～13:45  
10日(水)山内保健センター  
17日(水)北方保健センター  
26日(金)山内保健センター

**すこやか相談**  
受付 9:30～11:00 ※要予約  
19日(金)北方保健センター

**1歳6か月児健診**※R2.3月～4月生  
受付 13:30～14:00  
5日(金)北方保健センター  
9日(火)医師会検診センター  
24日(水)山内保健センター

## 結婚支援 (お結び課)☎0954-27-7500

**お結び課休日相談**  
第2・3土曜日 9:00～12:00 文化会館3階 ※祝日を除く

## 文化会館催し・憩い

★文化会館催し (武雄市文化会館)☎0954-23-5165  
各催し物の詳しい情報は、開催場所である武雄市文化会館までお問い合わせください。

●憩い (日輪荘)☎0954-22-3288 ※土日祝日を除く

民謡 …… 隔週月 9:30～  
謡曲 …… 隔週月 10:00～  
吟詠 …… 隔週水 10:00～  
囲碁 …… 毎週月・水・金(例会は隔週月曜日) 9:30～  
将棋 …… 毎週木 9:30～

利用時間、行事やイベント等について予定が変更になる場合があります。

## 子育て交流ひろば 10:00～12:00 ※土日祝日を除く

あいあい(火・木) …… キッズステーション  
あっぷっぷ(金) …… 山内公民館  
くすっこ …… 若木公民館  
にこにこ …… 西川登公民館  
サンサン …… 朝日公民館  
たけのこ …… 武内公民館  
おほしさま …… 橋公民館  
いちご …… 東川登公民館



西九州新幹線と  
わたしたちのまち

2022年秋の西九州新幹線開業は、  
更なる人の交流を生み、地域や産業、  
そして市民の皆さんの生活が活性化するきっかけとなります。  
市では、新幹線を活かしたまちをつくるため、  
市民参加のプロジェクトを実施します。  
多くの皆さまの参加をお待ちしています。

～武雄のまちをどう使い倒す？～  
まちあるきワークショップ

武雄の街を歩いて評価し、よりよく変える具体策を考える  
プレイスメイキング講座

🕒 11/8(月) 13:30～16:00

📍 武雄温泉 大正浪漫の宿 **京都屋**  
(武雄町大字武雄 7266-7)

👥 30人

**参加には事前申込みが必要です！**

① 申込フォーム

右のQRコードから必要事項を入力し、  
送信してください。



② 申込締切 11月5日(金)

お問合せ

武雄で始める学校事務局(ハブ都市・新幹線課内) ☎0954-23-9160



わたしたちが暮らすまちなかのちょっとした空間を、わたしたちやまちを訪れる人たちにとって居心地のよい空間に変え、行き来する人の居場所をつくっていくための『まちあるきワークショップ』を開催します。  
あの空間でこんなことしたいな。  
あのスペースが〇〇な雰囲気になったら。  
などのご意見をお持ちの方！  
ぜひお気軽にご参加ください。

西九州新幹線開業 1 年前記念

武雄温泉駅  
新幹線駅舎見学会

武雄市民限定

参加無料

申込み不要

『2022年秋開業まであと1年』を記念して、武雄温泉駅新幹線駅舎の見学会を開催します。  
一足先に新幹線が走る未来の武雄を覗いてみませんか。

開催日 11/20(土) 13:00～15:00(最終受付14:50)

集合場所 武雄温泉駅南口 駅舎見学受付ブース

見学エリア 1階コンコース・改札口  
2階ホーム(在来線/新幹線の乗換ホーム)

西九州新幹線 KAMOME  
2022秋開業  
武雄温泉駅 ↔ 長崎駅  
たけおポータル「知ろう 語ろう 西九州新幹線」



新型コロナウイルス感染拡大の影響により、急遽中止または変更する場合があります。  
見学会場の「密」を避けるため、入場時に人数制限をする場合があります。当日、時間内に受付ブースまでお越しください。





# 武雄市図書館・歴史資料館 イベントインフォメーション

お問い合わせ先: TEL. 0954-20-0222

■ ワークショップ ■ こども ■ トークイベント ■ スキルアップ ■ コミュニティー ■ その他

## #秋読 貸出セットつくりました

● 無料 ● 図書館会員



10/27  
~11/9  
9:00  
~  
21:00

10月27日から11月9日までの2週間は、本と親しむ読書週間です。一気に読んでしまいたくなるような本との出会いがありますように。図書館スタッフが選んだ貸出セットで、すてきな読書の秋をお過ごしください。  
※なくなり次第終了いたします。

## おうちパン講座 vol.11

● 1,000円 ● 18歳以上



17(水)  
10:00  
~  
11:00

定 12名 ● 10/25~  
シニアおうちパンマスター永尾さんに教わるパンづくり講座です。今回はご当地おうちパン『ねじねじ海苔ゴマチーズドデカパン』。佐賀県産の海苔とゴマの食感とチーズで食べ応えを出しました。栄養価も高く食事にもおやつにも、おすすめです。

## 図書館で考えるお金のハナシ もしも1,000万円貯めたら

● 無料 ● どなたでも



17(水)  
13:00  
~  
13:30

定 10名 ● 10/15~  
お金の専門家であるファイナンシャルプランナーによるミニセミナーです。1,000万円あったら、みなさんならどうしますか。貯めるまでの道のりと、貯まった後の保管先、今後の活用などをおはなしいたします。

## シニアのためのスマホ教室

● 無料 ● どなたでも



18(木)  
①13:00~  
②14:00~  
(各回60分)

定 各回6名 ● 10/25~  
初心者向けのわかりやすい基本講座です。スマートフォンをお持ちでない方もご参加いただけます。  
①アプリってなあに(説明編)  
②スマートフォンでアプリを楽しもう(体験編)

## タケオパンマルシェ

● どなたでも



20(土)  
21(日)  
10:00  
~  
16:00

「人と人とのページをつなげる」をコンセプトに、図書館でつながる、ちょっと楽しい集いの場。今回は、お気に入りのパンと、パン屋さんに出会える、年に一度の特別なパンマルシェ。2年ぶりの開催です!(※雨天・強風中止)

## クリスマスリースづくりワークショップ

● 2,000円 ● どなたでも



21(日)  
14:00  
~  
16:00

定 10名 ● 11/5~  
ナチュラルグリーンを使って、クリスマスにぴったりのリースをつくりまします。バランスよく仕上げるコツやワイヤーのかけ方など、わかりやすく教えていただきます。今年は手づくりのリースで、すてきなクリスマスを迎えてみませんか。

## 映画上映会 タケオシネマ倶楽部

● 無料 ● どなたでも



23(火)  
18:00  
~  
20:00

定 25名 ● 10/25~  
図書館で映画なひとときを。上映作品は『トーク・トゥー・ハー』。スペインの巨匠ペドロ・アルモドバル監督、アカデミー賞脚本賞受賞。それぞれに愛する女性が昏睡状態にある2人の男性の姿を通して愛の奇跡を切なく描いた作品です。

## 字手紙入門~秋の便り~

● 500円 ● どなたでも



25(木)  
14:00  
~  
15:15

定 8名 ● 11/5~  
書道家 山崎美翠氏に教わる字手紙講座です。何かはじめてみたい方、チャレンジしたい方におすすめの字手紙。伝えたい想いを墨の濃淡で書き分けまします。今回のテーマは、秋の便り。大人の趣味、はじめてみませんか。

## キッズパンケーキ教室第36弾

### 秋のいろどりマフィンをつくろう!

● 1,000円 ● 4歳以上のお子様とその保護者様



27(土)  
9:15  
~  
10:45

定 6名 ● 11/5~  
今回は、パンケーキミックスを使って、サツマイモやカボチャのマフィンをつくりまします。お料理が初めてのお子様でももちろんOKです。

## 親子で学ぶ冒険型教室

### タンキュークエスト 統計の探究

● 無料 ● 小学1年生~6年生までのお子様とその保護者様



27(土)  
28(日)  
14:00  
~  
16:00

定 各回5組 ● 10/25~  
探究学習を取り入れた「タンキュークエスト」では、1回の授業で1つのテーマを深く掘り下げていきます。今回のテーマは統計。私たちのまわりには、たくさんの数字が溢れています。数字の分析で、世界を自分の味方にしよう!数字が好きなの人も、数字が苦手な人も一緒にデータで遊びましよう!

■参加券のお受け取りをご希望の方はカウンターまでお越しください。  
※新型コロナウイルスの影響により中止・延期する可能性があります。

● 費用 ● 対象 ● 定員 ● 参加券配布日 ● 申込受付期間





令和4年度 保育園・認定こども園・幼稚園入園申込のご案内

【保育園・認定こども園（指定申込日がある施設）】

受付時間／新規入園児 14:30~15:30  
継続児 15:30~18:00

入園対象者／保護者の方が就労・疾病などで常時保育が必要なお子さま

申込方法／各施設指定の申込日に、必要書類をご記入のうえ希望の施設へ持参してください。

※新規入園希望の方はマイナンバーカード等個人番号を確認できるものをご持参ください。また、お子さまと一緒に施設へお越しください。

必要な書類／

- ①入園申込書（施設型給付・地域型保育給付費等支給認定申請書）
  - ②保育を必要とする証明書（就労証明書、入院・通院証明書等）
- ※提出書類の様式は、市役所2階こども未来課や各施設で配布するほか、たけおポータルからダウンロードできます。
- ※各施設の申込日に手続きができない場合は、11月4日（木）から12月3日（金）までに市役所2階こども未来課で手続きをしてください。受付時間8:30~17:15
- ※認定こども園（幼稚園部）の入園申込みは、直接施設にお問合せください。

所在地	施設名	申込日	連絡先 局番 (0954)
武雄町	花島保育園	11月4日（木）	23-0588
	(認) ひまわり保育園	11月8日（月）	23-8466
	光の園保育園	11月24日（水）	23-5811
	(認) 小鳩の家保育園	11月29日（月）	22-2639
朝日町	(認) 武雄こども園	11月30日（火）	22-2321
	(認) あさひこども園	12月1日（水）	23-3939
若木町	(認) 大楠の里こども園	11月16日（火）	26-2193
武内町	(認) 武内保育園	11月11日（木）	27-2125
東川登町	(認) かわのぼり保育園	11月9日（火）	28-2515
	(認) 芳華こども園	11月12日（金）	45-2226
山内町	立野川内保育園	11月25日（木）	45-4029
	(認) 武雄くらら園	11月26日（金）	45-2056
北方町	(認) 大崎こども園	11月5日（金）	36-3282
	(認) 志久慈音こども園	11月10日（水）	36-5015

※（認）は認定こども園

【幼稚園・認定こども園（指定申込日がない施設）】

受付時間／11月1日（月）より各施設で随時受け付けます。

※土・日・祝日を除く。

申込み方法など、詳しくは各施設にお問合せください。なお、のぞみ幼稚園・三間坂幼稚園の保育部門でのお申込みを希望される場合は、必要書類（就労証明書等）を揃えていただく必要があります。

所在地	施設名	連絡先 局番 (0954)
武雄町	(認) のぞみ幼稚園	23-3496
橋町	たちばな幼稚園	20-0020
山内町	(認) 三間坂幼稚園・三間坂保育園	45-4532

※（認）は認定こども園

詳しくは こども未来課 ☎0954-23-9215

★夜間受付実施★  
日時/12月2日（木）、12月3日（金）  
場所/市役所1階 健康課前スペース  
受付時間/17:15~19:30



189 体罰等によらない子育てをひろげよう  
11月は「児童虐待防止推進月間」です

児童虐待は社会全体で解決すべき問題です。「虐待を受けたと思われる子どもを見つけたとき」や「出産や子育てに悩んでいるとき」は連絡してください。匿名でも構いません。秘密は守られます。



佐賀県中央児童相談所（佐賀県総合福祉センター内）  
☎0952-26-1212（局番なし「189」でつながります）  
武雄市子ども家庭総合支援拠点（市役所2階相談室）  
☎0954-23-9129

詳しくは 福祉課 ☎0954-23-9216



令和4年度放課後児童クラブ  
利用申込みについて

放課後留守家庭の小学生を放課後児童クラブでお預かりします。令和4年4月からの利用申込みは、次のとおりです。必要書類等を揃えて申込期間中に提出してください。様式はたけおポータルからダウンロードできます。なお、令和4年4月1日（8:00~19:00）から新1年生のお預かりができます。

申込期間／11月24日（水）から12月24日（金）

受付時間／8:30~17:15

受付場所／市役所2階 こども未来課

★夜間受付実施★  
日時/12月7日（火）、12月8日（水）  
場所/市役所1階 健康課前スペース  
受付時間/17:15~19:30

- 『青空塾』の利用申込みは、下記の連絡先へお問合せください。
- ・こども絵本図書館 うらら（詩楽）の森『青空塾』  
【対象校：山内西小学校、山内東小学校】  
☎0954-45-0717（受付：月~金/10:00~19:00）  
詳しくは こども未来課 ☎0954-23-9215

TAKEO Information

くらしのヒントや気になるイベントなど、耳寄り情報を一挙にお届け。今月もお見逃しなく！



復興支援総合受付の日時を変更します

令和3年8月11日からの大雨による災害で被災された方を対象に、市役所1階ホールに「復興支援総合受付」を開設していましたが、11月1日（月）以降は平日のみ（8:30~17:15）の受付となります。なお当面の間、担当各課窓口での各種受付は行いますが、申請期限がせまっているものもありますので、お早めの手続きをお願いいたします。

詳しくは 復興支援室 ☎0954-27-8030



大雨による被災者の方へ  
軽度生活援助事業の拡充を行います

令和3年8月11日からの大雨により被災された方へ、軽度生活援助事業（日常生活上の援助が必要な方へ、家の周りの手入れや室内の整理整頓などを行う有料援助事業）の利用について拡充します。利用を希望される方は申請書の提出が必要となります。

対象／65歳以上の一人暮らしや高齢者のみの世帯で、り災証明の交付を受けられた方（※現に居住している住家への被害に限る）

- 拡充内容／
- ①利用の緩和：住民税非課税要件を削除
  - ②利用時間の延長：月8時間までを16時間へ延長  
※8時間を超える利用の際は、り災証明書を提示してください。

期間／10月1日から令和4年3月31日まで

詳しくは 健康課 ☎0954-23-9135  
武雄市シルバー人材センター ☎0954-45-3449

有料広告

防災情報はプッシュ通知 地元の情報満載データ放送連携  
スマホ用アプリ配信中!!

現在地から避難所まで避難経路標示  
スマホでゴミ収集チェック!  
出先でも簡単操作で地元の天気  
地域情報

もしもの時も安心  
休日の当番医や電話番号  
各施設の連絡先があります

地元のイベント情報も

Webもアプリも検索は【テレビ九州】 ☎0954-20-2580 株式会社 テレビ九州

有料広告

島田そろばん教室

佐賀県珠算連盟 会員

フラッシュ計算教室  
実践教室 9月8日(日)開催!

《武雄教室》武雄市武雄町大字総町34-5 天神区公民館  
☎080-8562-4123

※詳しくは、お電話にてお問い合わせください

オンライン授業あり

有料広告

まごころ 心温まる家族葬

武雄北方斎場

お気軽にお問い合わせください。  
☎0954-36-5101

ご家族と親しい方たちだけでゆっくりと過ごして頂けます。

有料広告

W-Breath 呼吸する家  
WB HOUSE

SoftBank HAWKS Official Sponsor

総合建設業 通気断熱WB工法工事店  
MIYAZOE (有) 宮副建設  
佐賀県武雄市山内町大字大野8940  
TEL0954-45-3790  
FAX 0954-45-5231 E-mail: miyazoe@blue.ocn.ne.jp

すぐ近くにいつでも。住宅の事なら何でもお任せください!





## 北方公民館建物改修工事完了のお知らせ

北方公民館では、令和元年8月豪雨災害による復旧工事が3月に完了し、4月より行っていた改修工事が完了しました。11月より文化ホールを含め、全ての部屋の貸し出しが可能となりました。

工事期間中は、皆さまのご理解ご協力をいただき、ありがとうございました。

## 改修工事内容／

外壁タイルの補修、雨漏り補修、壁・床の補修、音響設備、照明設備、浄化槽等

詳しくは 北方公民館 ☎0954-36-2515

裁判員候補者名簿記載通知が  
発送されます

裁判所から、令和4年の裁判員候補者名簿に登録された方へ名簿に登録されたことのお知らせ(名簿記載通知)が発送されます。

この段階では、具体的な事件の裁判員候補者選ばれたわけではありませんので、すぐに裁判所へ行く必要はありません。

辞退に関する制度があります。詳しくは裁判所へお問合せください。

発送時期／11月中旬

## 対象／

選挙人名簿に登録された者の中からくじで選定された者(武雄市は59名)

## 裁判員制度ウェブサイト／

<https://www.saibanin.courts.go.jp/>

## 裁判所ウェブサイト／

<https://www.courts.go.jp/>

詳しくは 佐賀地方裁判所事務局総務課  
☎0952-38-5604

令和3年度武雄市社会福祉協議会  
職員採用試験のお知らせ

職種／一般事務

採用予定／1名(令和4年4月1日採用予定)

受験資格／・高校卒業以上 ・住所不問  
・平成4年4月2日以降に生まれた人  
・普通自動車免許

受付期間／11月1日(月)～11月22日(月) 消印有効

一次試験／12月5日(日)

ホームページ／<https://takeo-syakyo.com>

詳しくは 武雄市社会福祉協議会 総務係  
☎0954-26-8013

税を考える週間  
～くらしを支える税～

11月11日(木)から17日(水)は『税を考える週間』です。今年のテーマは『くらしを支える税』です。国税庁では、国民の皆さまに生活と税の関わりを理解してもらうため、国税庁ホームページ内に特設ページを設け、さまざまな取組みについて紹介しています。この機会に、税について考えてみましょう。

ホームページ／<https://www.nta.go.jp/>

詳しくは 武雄税務署 ☎0954-23-2127

新型コロナウイルス感染症に伴う  
傷病手当金が受取れる場合があります

国民健康保険に加入されている方で給与等の支払いを受けている方が、新型コロナウイルス感染症に感染または感染の疑いのため就労することができず、給与の全部または一部の支払いを受けることができなくなった場合に、傷病手当金を支給する制度があります。

制度の詳細な内容や申請方法は、電話でお問合せください。

詳しくは 健康課 ☎0954-23-9135

有料広告

お仕事に安心を ご家族に安心を

事業をとりまく保険 経営者向けの保険  
従業員向けの保険 従業員向け研修

くるまの保険 すまいの保険  
からだの保険 こどもの保険

地元に着着した保険相談所です

11Q株式会社11Q  
0954-45-4303  
佐賀県武雄市山内町大字室野3451-1

有料広告

がばい便利な nimoca!

新規購入 キャンペーン!

対象窓口でスターnimocaを購入すると  
抽選で 500名さまに 佐賀の特産品など豪華景品が当たる!

たなか和牛すき焼き用 赤身スライス 30% さま  
呼子 松いか姿造り 50% さま  
天使のホワイト ロールケーキ 70% さま  
佐賀地酒セット 50% さま

300% さま  
nimoca 1,000 ポイント

期間 2021 10.1(金) ▶ 11.30(火)

株式会社ニモカ / 〒812-0011 福岡県福岡市博多区博多駅前3丁目5-7 TEL:0570-092-111

※応募不要 ※天候や仕入れの状況により商品が変更となる場合がございます。予めご了承ください。

昭和自動車株式会社 Yutoku 佐賀市交通局 Nishitetsu Group 佐賀県



## 雇用に関するお知らせ

企業向け

＼県内最大級規模／

### 合同求人説明会 出展企業募集！ 11/12 (金) 申込み締切

県内最大級規模の合同求人説明会を開催します。過去に開催した際にも約100名の参加があり、人材確保に繋がっています。ぜひこの機会をご活用ください。

- 日程 12/15 (水)  
時間 面談 13:00～16:00  
※企業受付時間は異なります  
会場 白岩体育館 (武雄町武雄 4814)  
参加料 無料  
申込み ☎ 23-9237 武雄市地域雇用創造協議会

求職者向け

### 障がい者のための 就職説明・面接会

- 日程 11/22 (月)  
時間 受付 13:30～15:00  
面談 14:00～16:00  
会場 武雄温泉 森のリゾートホテル  
本館1階 こととわ  
(武雄町永島 15750-1)  
参加料 無料  
対象 求職中の障がいをおもちの方  
(同伴の方も入場・面談可能)  
申込み ☎ 22-4155 ハローワーク武雄  
問合せ ☎ 23-9235 福祉課

お知らせ

### 佐賀県の最低賃金が改定されました

令和3年10月6日から  
〔時間額〕 **821円**  
問合せ ☎ 0952-32-7179  
佐賀労働局労働基準部賃金室



求職者向け

＼会場・オンライン両方対応／

### 「あなたに来てほしい！」といわせる “お仕事の基礎”習得セミナー (全4回)

- 第1回 11/06 (土) 10:00～12:00  
《業種別の実務例や求められる人材・スキルの分析》  
第2回 11/13 (土) 10:00～12:00  
《パソコンに触れるところから ICT基礎講座》  
第3回 11/20 (土) 10:00～12:00  
《仕事で使うオンライン操作って？ ICT応用講座》  
第4回 11/27 (土) 10:00～12:00  
《コミュニケーション、ビジネスマナーの基礎》

- 会場 ヤマサキビル3階  
(朝日町甘久 320-1)  
参加料 無料  
申込み 事前予約制 (空きがあれば当日参加可能)  
☎ 23-9237 武雄市地域雇用創造協議会

企業向け

＼会場・オンライン両方対応／

### 経営安定・事業拡大に向けた 11/15 (月) 申込み締切 経営戦略セミナー (全4回)

- 第1回 11/18 (木) 14:00～16:00  
《中長期的経営戦略と事業計画の必要性》  
第2回 11/25 (木) 13:00～15:00  
《地方企業が直面する経営、事業課題の分析・対策》  
第3回 12/02 (木) 14:00～16:00  
《変化する社会・市場ニーズを踏まえた事業拡大の具体的手法》  
第4回 12/09 (木) 14:00～16:00  
《経営安定・事業拡大を実現するための人材確保・活用手法》

- 会場 武雄商工会議所2階 大会議室  
(武雄町昭和 1-2)  
参加料 無料  
申込み 事前予約制 (空きがあれば当日参加可能)  
☎ 23-9237 武雄市地域雇用創造協議会



武雄市地域雇用創造協議会  
(事務局 武雄市役所 商工観光課)

構成団体 武雄市観光協会、武雄商工会議所、武雄市商工会、  
佐賀県農業協同組合杵藤エリア、武雄市

上記イベント予定は、新型コロナウイルス感染症の影響により、中止や延期になる場合がありますので、予めご了承ください。開催情報に変更がある場合はフェイスブックにてお知らせします。

武雄市地域雇用創造協議会フェイスブック▶







ごえん  
誤嚥性肺炎を防ごう！  
歯（し）あわせ健診を実施中です

「お口の細菌の増加」や「唾液の減少」「飲み込みなどの筋力低下」は、食べる機能だけではなく全身の衰えへと繋がり、お口の状態は健康寿命と深い関わりがあります。

70歳以上の肺炎患者の7割が「誤嚥性肺炎」といわれられており、口内の細菌が原因とされています。また、新型コロナウイルス感染症の重症化に影響している糖尿病には歯周病菌が関与しています。定期的な歯科健診を受けてお口の健康度を知り、健康な生活を送りましょう。

なお、県内の76歳の方を対象に「歯（し）あわせ健診」を実施しています。

対象の方には4月に受診券をお送りしています。この機会にお口の状態で機能を把握し、健康に繋がしましょう。

詳しくは 一般財団法人佐賀県歯科医師会  
☎0952-25-2291  
佐賀県後期高齢者医療広域連合  
☎0952-64-8476



武雄市中央公民館講座  
健康フルコース講座 受講者再募集！

楽しい運動で心と身体をリフレッシュ！年齢・性別問いません。日頃の疲れ、ストレスを解消しましょう！

日時	場所	内容
11月25日(木)19:00～20:30	武雄市文化会館 中集会室A	健康講座 (プロテインについて)
11月28日(日)9:00～12:00	眉山キャンプ場	ウォーキング
12月2日(木)19:00～20:30	武雄市文化会館 軽運動室	ヨガ
12月9日(木)19:00～20:30	武雄市白岩体育館	バドミントン (親子での参加大歓迎！)

定員／各コース20名（※複数コース参加可）  
受講料／無料  
申込／下記まで直接電話でお申込みください。  
申込受付／11月2日（火）～  
※平日9:00～17:00受付、定員になり次第締め切ります。  
備考／新型コロナウイルスの感染状況により予定を変更する場合があります。

詳しくは 生涯学習課(中央公民館)☎0954-23-5168



11月12日～18日は  
『女性の人権ホットライン』強化週間です

配偶者等からの暴力、職場等における各種ハラスメント、ストーカー行為といった女性をめぐる様々な人権問題についての相談を受付けています。

秘密は固く守られますので、お気軽にご相談ください。

期間／11月12日(金)～18日(木) 8:30～19:00  
(13日(土)・14日(日)は10:00～17:00)

電話番号／0570-070-810

詳しくは 佐賀地方法務局人権擁護課  
☎0952-26-2195



11月8日は「いい歯の日」！  
～歯周疾患検診の助成を行っています～

歯周病は、歯を失う最も大きな原因です。全身の健康との関連が深く、糖尿病や動脈硬化症などの危険因子となり、様々な病気に影響します。定期的に検診を受けましょう！

対象者／40歳、50歳、60歳の市民  
(令和4年3月31日現在の年齢)

期間／令和4年2月28日(月)まで

自己負担／なし(無料)

※治療等で料金が発生する場合があります。

受診方法／市内の歯科医院へ予約し、「お知らせ」と保険証を持参し受診

※対象者には5月に「お知らせ」を送付しています。

詳しくは 健康課 ☎0954-23-9131



第三回武雄セラ&アートフェス 開催!!  
～暮らしの器や手作りのモノをもとめて～

地元窯元有志で開催する「武雄セラ&アートフェス」も今年で3回目となりました。陶磁器販売のほか、絵付け体験や占い、ステージイベントなどが行われます。ぜひご来場ください。あなたの運命の陶磁器と出会うかも？入場は無料です。

日時／11月11日(木)～14日(日)  
10:00～17:00(最終日は16:00まで)

場所／中央公園

駐車場／平日：まちなか広場

土日：市役所職員駐車場

※天候・新型コロナウイルス感染症自粛規制によっては中止の場合もあります。

詳しくは 武雄市観光協会☎0954-23-7766

有料広告



保険のご相談は私たちにお任せください。

相談できる・納得できる・安心できる

株式会社マックス

0120-928-326

佐賀県武雄市武雄町大字昭和133

保険相談佐賀.jp

検索







# 令和3年秋季全国火災予防運動



11月9日(火) ▶▶▶▶ 11月15日(月)

2021年度 全国統一防火標語  
「おうち時間 家族で点検 火の始末」

火災が起こりやすい季節を迎えるにあたり、火災の発生を防ぐため  
秋季全国火災予防運動が今年も実施されます。

武雄消防署  
☎ 0954-23-2151

## 住宅防火 いのちを守る 10のポイント

－4つの習慣・6つの対策－

### 4つの習慣

1. 寝たばこは絶対にしない、させない。
2. ストープの周りに燃えやすいものを置かない。
3. こんろを使うときは火のそばを離れない。
4. コンセントはほこりを清掃し、 unnecessary プラグは抜く。

### 6つの対策

1. 火災の発生を防ぐために、ストーブやこんろ等は安全装置の付いた機器を使用する。
2. 火災の早期発見のために、住宅用火災警報器を定期的に点検し、10年を目安に交換する。
3. 火災の拡大を防ぐために、部屋を整理整頓し、寝具、衣類及びカーテンは、防災品を使用する。
4. 火災を小さいうちに消すために、消火器等を設置し、使い方を確認しておく。
5. お年寄りや身体の不自由な人は、避難経路と避難方法を常に確保し、備えておく。
6. 防火防災訓練への参加、戸別訪問などにより、地域ぐるみの防火対策を行う。



ボタンを押したり、  
ひもを引いて点検！  
本体ごと交換を！

住宅用火災警報器



赤色でない消火器  
もあります！

住宅用消火器



このラベルが  
防災品の目印！

防災品

有料広告

## 豪雨被災者へのケーブルワン利用料金減免について

8月の大雨により被災された皆様に謹んでお見舞い申し上げます。つきましては、弊社利用料金を減免させていただき、皆様のご支援をさせていただきます。

減免の対象	武雄市から「り災証明書」の発行を受けられた方
減免の内容	テレビ、STB、インターネットの各2ヶ月分の利用料金
受付期間	2021年12月15日(水) 到着分まで
申請手続きについて	<ul style="list-style-type: none"> <li>・「り災証明書のコピー」と「利用料金減免申請書」を郵送又はご持参下さい &lt; 郵送先 &gt; 〒843-0023 武雄市武雄町大字昭和 360</li> <li>・「利用料金減免申請書」は①ケーブルワンのホームページからのダウンロード、②窓口での配布、③お客様宅への郵送で受け取ることができます</li> </ul>

Cable One

株式会社  
ケーブルワン



0120-80-7511

がんばろう！  
武雄・杵島





催  
Event

クリスマスツリー展示★販売会  
in 飛龍窯 2021

ひとつひとつ手作りした陶器のクリスマスツリーの展示・販売会を世界一の登り窯「飛龍窯」で開催します。数量限定のクリスマスツリーをLEDライトとセットで販売！プレゼントにもおすすめです。窯内にツリーからあふれる光が作り出す幻想的な空間で癒されませんか？入場は無料です。

開催日／

11月20日(土)・21日(日)・27日(土)・28日(日)

12月4日(土)・5日(日)・11日(土)・12日(日)

18日(土)～20日(月)・22日(水)～24日(金)

※各週土・日曜日

※最終週は金曜まで毎日開催(火曜日休館)

時間／10:00～17:00

場所／竹古場キルンの森公園 飛龍窯1室目窯内

詳しくは 竹古場キルンの森公園 飛龍窯工房

☎0954-27-3383

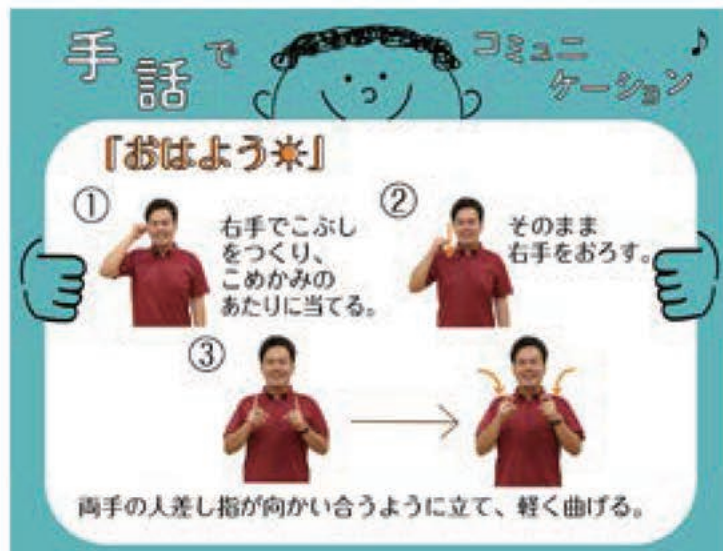

## お結び課 information

武雄市文化会館 3 階  
☎0954-27-7500

お結び課では、登録相談受付、マッチング、一対一のお見合い、交際中の相談を通じ、本気で結婚したいあなたを応援しています。あなたの豊かな未来のために、誠心誠意で寄り添います。お気軽にご相談ください。

### 登録者数

10月15日現在

男性	164名	お見合い組数(4月～9月)	239組
女性	137名	面談件数(4月～9月)	77件
		交際中	36組
市内	103名	成婚数(令和2年度)	8組
市外	198名	会員外との成婚数	21名

20歳代～40歳代前半の男性、20歳代～30歳代後半の女性の登録が続いています。



有料広告



弁護士法人 **みどり法律事務所**

Midori Law Offices

ご依頼者の思いを大切に、全力で取り組みます。

佐賀県弁護士会所属 弁護士 **鬼橋 正敏**  
Masatoshi Onihashi

〒843-0022 佐賀県武雄市武雄町大字武雄字竹下 5663-2  
TEL: 0954-22-6331 FAX: 0954-22-6332  
営業時間: 月～金 / 9:00～17:00 定休日: 土・日・祝日

有料広告

学校法人巨樹の会

## 武雄看護リハビリテーション学校

就職率開校以来8年連続完全100%

令和4年度 入学試験日程

学科	理学療法学科	看護学科
試験区分	①一般選抜前期B(特待生1) ②一般選抜前期C	①一般選抜前期B ②一般選抜前期C
入学試験日	①令和3年11月13日(土) ②令和3年12月4日(土)	①令和3年11月13日(土) ②令和3年12月4日(土)

看護学科  
国家試験  
合格率  
100%

理学療法学科  
国家試験  
合格率  
97.5%



# STOP! DV

ドメスティックバイオレンス

## Domestic Violence

DVとは、一般的に配偶者や恋人など「親密な間柄」にある（あった）男女間で起こる暴力のことです。11/12～11/25は『女性に対する暴力をなくす運動』、11/25は『女性に対する暴力撤廃の国際デー』として、あらゆる形態の暴力の根絶に取り組むために国連によって制定されました。

暴力根絶に向けた啓発イベントやパープルリボン運動など、国内でも様々な取り組みが行われています。

### こんな経験ありませんか？

- 何を言っても相手にされず無視される
- 「お前はなんにもできない」「お前は役に立たない」などと侮辱される
- 生活費をもらえない
- 物を投げつけられる

これらはすべてDVです。

DVは身体的な暴力のみならず、精神的、経済的な暴力など身近なところに潜んでいます。

### 例えば

#### 身体的暴力

殴る・蹴る・髪を引っ張る など

#### 精神的暴力

大声で怒鳴る・無視する など

#### 社会的暴力

電話やメールをチェックする  
親族や友人と付き合いを断る など

#### 経済的暴力

生活費を渡さない・借金をする（させる） など

#### 性的暴力

性行為を強要する・避妊に協力しない など

#### 子どもを利用した暴力

子どもの前で暴力を振るう  
子どもに危害を与えると脅す など



ひとりで悩まずに、まずはご相談ください。

#### 武雄市女性総合相談

☎0954(27)7001(月・木/9:00～16:00祝日・年末年始除く)

#### 民間相談機関 女性が元気になるセンター

☎0954(36)5354(火・水・金/10:00～15:00祝日・年末年始除く)

#### 佐賀県配偶者暴力相談支援センター

☎0952(26)0018(火～土/9:00～21:00日・祝日/9:00～16:30年末年始を除く)

☎0952(26)1212(月～金/8:30～17:15 祝日・年末年始除く)

#### DV相談+(プラス)

☎0120(279)889(24時間受付)メール、SNS対応



#### DV相談ナビ

#8008(最寄りの相談機関の窓口につながります)





催  
Event

# たけお競輪

○本場開催!

11月15日(月)~17日(水) 開場8:00

モーニング競輪 CTC杯(FII)

11月25日(木)~28日(日) 開場10:00

第2回施設整備等協賛競輪in武雄「飛龍賞争奪戦」(GIII)

お楽しみファンサービス開催予定です!

○武雄競輪場・サテライト武雄 場外発売!

11月1日(月)~2日(火) 別府FIナイター☆

1日(月)~3日(水・祝) 防府記念GIII

5日(金)~7日(日) 伊東温泉FI

6日(土)~9日(火) 四日市記念GIIIナイター☆

7日(日)~9日(火) 富山FI

13日(土)~15日(月) 佐世保FIナイター☆

14日(日)~16日(火) 小松島FI

15日(月)~17日(水) 福井FI

18日(木)~20日(土) 佐世保FI

18日(木)~20日(土) 松戸FI

18日(木)~23日(火・祝) 競輪祭GI小倉ナイター☆

21日(日)~23日(火・祝) 豊橋FI

21日(日)~23日(火・祝) 平塚FI

ナイター場外開催(最終レース20時20分頃発走)

夕方からのナイター場外発売にぜひご来場ください!

※諸事情により開催中止または内容、時間などが変更となる場合がございます。

○サテライト武雄のみ 場外発売!

11月11日(木)~13日(土) 広島FI

29日(月)~12月1日(水) 名古屋FI

サテライト武雄 発売時間 7:00~15:30

○武雄競輪場公園で遊ぼう!

BMXミニコースを備えた公園が大人気です!

(トイレ完備 ミスト完備 駐車場併設)

※現在自転車の貸し出しはしておりません。

持ち込みは可能です。

詳しくは たけお競輪 ☎0954-23-2701



## 私の趣味自慢

皆さまからお寄せいただいた、川柳をご紹介します。

お題は <sup>こうよう</sup>「紅葉」

R3.10.15 締切分

次号のお題は  
「年の瀬」「大晦日」  
令和3年も来月号で最後!  
渾身の一句お待ちしております

毎月15日までに送られてきた作品の中から、広報課で選考して翌月の広報武雄に掲載します。ご応募お待ちしております。

申し込み方法/

住所・氏名・年齢・電話番号を記入し、次の①~④の方法でご連絡ください。

- ①ハガキで広報課宛に郵送
- ②封書で広報課宛に郵送
- ③FAXで送信
- ④メールで送信

紅葉や	楼門の湯に	傷癒す	竹下 浩二	(武雄町)
自粛あけ	気分もゆったり	紅葉刈り	平山 智枝子	(武雄町)
コロナ無視	綺麗に紅葉	故郷の山	尾崎 馨	(橘町)
露天風呂	紅葉眺めて	大になる	中村 隆英	(朝日町)
野良帰り	陽は山紅葉に	夕なづむ	浦郷 茂	(武内町)
愛おしい	よちよち歩きの	もみじの手	副島 美代子	(山内町)
スマホ手に	慣れぬ手つきで	もみじと自撮り	木寺 基子	(西川登町)
類紅葉	ワクチン効果	期待する	歩月 与太郎	(北方町)

問合せ  
申込先

広報課 趣味自慢担当 〒843-8639 佐賀県武雄市武雄町大字昭和12-10  
(電話) 0954-23-9121 (FAX) 0954-23-3816 (メールアドレス) kouhou@city.takeo.lg.jp





# おたんじょうおめでとう



<b>武雄町</b>	堤 美結 (みゆ いつき)	友則 / 瑛美里 (上西山)	<b>武内町</b>	橋口 叶依 (とよい)	俊介 / 景子 (東真手野)
	古屋 樹季 (いつき)	裕貴 / 恵里 (川良)	<b>山内町</b>	前田 紘 (こう)	裕樹 / 佳菜子 (鳥海)
	一ノ瀬 暁斗 (あきと)	常朝 / 杏奈 (川良)		木須 捺明 (なつめ)	祐介 / 安子 (鳥海)
	村山 楓花 (ふうか)	啓太 / 智聖 (川良)		原 虎鉄 (こてつ)	浩介 / 瑠夏 (三間坂)
	松永 海嘉 (うみか)	奉文 / 彩花 (川良)		山浦 ひより	和也 / 優生 (三間坂)
	馬場 一輝 (かずき)	龍太 / 千桂 (小楠)		外尾 渚 (なづき)	友則 / 恵理子 (三間坂)
	島田 泰典 (たいすけ)	恭憲 / 雅子 (小楠)		浜谷 莉心 (りこ)	佑介 / 里紗 (大野)
	山口 郷太 (きょうた)	浩幸 / 佑佳 (小楠)		田代 心優 (みゆ)	侑嗣 / 典子 (立野川内)
	福田 彩葉 (さいは)	克也 / 朝子 (小楠)	<b>北方町</b>	倉富 詩音 (しおん)	裕太 / 美由紀 (追分)
	松尾 都希 (とつき)	雄太 / 智子 (花鳥)		田中 叶夢 (とあ)	大貴 / 杏菜 (追分)
	松川 皓 (こう)	加歩 / 里美 (花鳥)		戸村 海璃 (うみり)	俊平 / 愛美 (高野)
	樋渡 康晟 (こうせい)	寛史 / 亮子 (永島)		朝長 健人 (けん)	信也 / 真衣子 (高野)
<b>橘町</b>	松尾 若奈 (わかな)	太一 / 祐美 (鳴瀬)		山下 陽愛 (ひより)	航汰 / 萌 (高野)
<b>朝日町</b>	小柳 杏咲 (あみ)	憲二 / 沙織 (甘久)		池田 里保 (りほ)	章 / 悠花 (久津具)
	松尾 橙弥 (とうや)	敏也 / 綾菜 (南上滝)		小森 葉月 (はづき)	恭平 / 真季 (北方)
<b>若木町</b>	大川内 穂 (すい)	葵 / 智加 (川内)		岩永 真都 (まこと)	有史 / 美緒 (西杵)
				中道 幸太 (こうた)	誠示 / 理絵子 (東宮裾)

## 市長・議長の交際費の公開

令和3年7月～令和3年9月分

	市長交際費	
	件数	金額(円)
弔慰	3	28,682
見舞い	0	0
祝儀	2	21,150
せん別	0	0
賛助	0	0
接遇	0	0
会費	0	0
その他	0	0
合計	5	49,832

	議長交際費	
	件数	金額(円)
弔慰	5	37,808
見舞い	0	0
祝儀	0	0
せん別	0	0
賛助	0	0
接遇	0	0
会費	0	0
その他	1	10,000
合計	6	47,808

## ひとの動き

総人口	48,235 (-64)	武雄町	16,902 (+5)
男	22,981 (-36)	橘町	2,429 (-1)
女	25,254 (-28)	朝日町	6,236 (+32)
世帯数	18,833 (-24)	若木町	1,564 (-7)
		武内町	2,264 (-2)
		東川登町	2,046 (-12)
		西川登町	1,665 (-4)
		山内町	8,164 (-2)
		北方町	6,965 (-73)

※令和3年9月末日現在  
( )は前月比  
外国人を含む

(10月15日受付分まで)

有料広告

鍵を携帯しているだけで、錠錠も開錠も1アクション!

エコでありながら、冬は暖かく夏は涼しい。

古くなったドアが1dayリニューアル!

### 玄関ドアを1日で 変えてみませんか?

- 鍵のかけがいが悪い ● 重く開けづらい
- 住まいのイメージを変えたい...

お悩み解消! あなたの暮らしが変わります

お電話一本でお見積もりに伺います

玄関、窓の1dayリフォーム、フェンス、カーポート、シャッター、ガラス割れ替え など

その他、お家の「困った…」解決します!

**土井ガラス** 武雄市山内町 大字犬走184-1

土・日・祝日もお電話受付できます

**Tel.0954-45-4144**

### 防災アプリ 「たけぼう」

市の防災情報をリアルタイムで受取ることができます。

iOS版

Android版

### 防災無線

防災無線が聞き取りにくいときは...

通話料 無料 ☎0800-200-4004

上記番号で直近の放送内容をご確認ください。  
※携帯電話からもご利用できます。(通話料無料)

■お問合せ 防災・減災課 ☎0954-23-9223



12 /  スタート!

# いよいよはじまる! マイナンバーカードで 証明書コンビニ交付サービス!



マイナンバーカードと4桁の暗証番号（利用者証明用電子証明書）が必要です。

## 便利

### どんな証明書が取得できるの？

取得できる証明書	交付手数料 (1通)	利用可能時間	利用可能店舗
住民票の写し (本人分・同一世帯分)	<del>300円</del> ↓ 250円 コンビニ交付なら 窓口より50円お得！	<b>6:30~23:00</b> 年末年始 システム保守日を除く	全国の セブンイレブン ファミリーマート ローソン ほか
住民票記載事項証明書 (本人分・同一世帯分)			
印鑑登録証明書 ※1 (本人分)			
所得証明書 ※2 (最新年度の本人分)			
課税証明書 ※2 (最新年度の本人分)			

※1 事前に市民課での印鑑登録が必要です。

※2 取得する年分の1月1日時点で武雄市に住民登録があり、申告書などを提出されている方のみ。

## 安心

### マイナンバーカードによる証明書発行のセキュリティ

- 店舗内のマルチコピー機をご自身で操作するので、他人の目には触れません。
- 証明書取得後のデータはマルチコピー機に一切残りません。
- 証明書には偽造や改ざんを防止する高度な技術が施されています。



### ご注意ください

- ・15歳未満、成年被後見人の方は利用できません。
- ・誤って取得した証明書の差し替えや返金はできません。
- ・暗証番号を連続して3回間違えると、ロックがかかり利用できなくなります。  
ロックの解除には市民課窓口での手続きが必要です。
- ・住基カード、通知カードではコンビニ交付サービスを利用できません。



詳しくは 市民課 ☎0954-23-7113