

広報 武雄
TAKEO 5
2022





接種済 **89.6%**



接種済 **89.0%**



接種済 **65.2%**

3回目接種

順次接種券を
発送しています。
詳細はこちらから
ご確認ください。



▲たけおポータル

TAKEO

広報武雄 No.195 2022年5月号



市民の皆さまへ

新型コロナウイルスの感染状況により、本誌に掲載されている
行事・イベントの開催予定が変更になる場合があります。
市や主催者ホームページなどで最新の情報をご確認ください。

掲載している情報 ▶ 4/21時点

CONTENTS

▶ 特集	5月は 自転車マナーアップ強化月間	…06
ニュース	ぽぽちゃんを武雄市子育て環境PR大使に任命しました つなぐ棚田遺産に川内の棚田が認定されました ほか	…02
武雄市議会議員の紹介		…03
武雄市議会3月定例会		…11
カレンダー		…13
お知らせ	軽自動車税の納付は5月末までに 国民健康保険の手続き忘れはありませんか?	…17
おたんじょうおめでとう		…26

発行・編集 / 武雄市役所 企画部 広報課 ☎0954-23-9121
〒843-8639 佐賀県武雄市武雄町大字昭和12番地10
印刷 / 有限会社 四季の丘印刷



市長だより

先日テレビで見た料理番組の話。
玉ねぎは繊維に沿って切るとシャキシャキとした食感になる。炒め物に最適。繊維に垂直に切ると食感が柔らかくなり、甘さが引き立つ。サラダだとこちら。玉ねぎの切り方は料理によって使い分けるとねと妻に話すと、料理をする人にとっては、ごく当たり前のこと。知らぬが、たのほ、たまにしか料理をしない僕だけが？ 思い返せば、普段何気なく食べている妻の料理にも、見えない工夫がさりげなく、あちこちになされている。それを自慢することはない。
コロナ禍では、エッセンシャルワーカーのありがたさを痛感した。エッセンシャルワーカーをはじめ、決して人に威張るわけでもなく、誰かのために毎日汗を流している人がたくさんいる。だからこそ、僕たちの社会はきちんと回っている。
ありがたいは有り難いと言え。有り難いことは、たにないこと。当然のことにしてくれていることが、なんと有り難いことか。
皆さん、いつもありがとございます。
武雄市長 小松 政



NEWS 武雄温泉保養村キャンプ場等利活用事業に係る基本協定を締結しました

3月22日、朝日I&Rホールディングス株式会社様と武雄温泉保養村の民間連携に伴う基本協定書及び公害防止協定を締結しました。

本協定による武雄温泉保養村キャンプ場等利活用事業は、民間事業者のノウハウ等を活かし、武雄温泉保養村の豊かな自然環境と周辺施設を共存させることで、保養村ならではの新しい価値を確立し、さらなる魅力や利便性の向上を図ることを目的とした事業です。

今年9月の西九州新幹線開業の好機を活かし、たくさんの方に武雄市を訪れていただくためにも武雄の魅力をもっと磨き上げ、官民が連携して進めていきます。



NEWS 文部科学大臣表彰を受賞されました

3月23日、令和3年度文部科学大臣表彰「生涯スポーツ功労者」を受賞された光武則秋様が市役所を訪問されました。

光武様は「この賞は、日頃から協力頂いている方々のおかげであり、感謝を申し上げたい。過去にオリンピック合宿を受け入れた成果が今の武雄の子ども達に現れている。これからも、柔道をする子ども達の支えとなる活動を続けていきたい」と述べられました。

小松市長は「光武先生の教え子たちが日本・世界で活躍されている姿を見て、ようやく先生の取り組みが実を結んだと感じています」と受賞を讃えました。

この度の受賞、誠にありがとうございました。これからのご活躍を心よりお祈り申し上げます。



NEWS ぼぼちゃんを武雄市子育て環境PR大使に任命しました

4月19日、ピープル株式会社様と子育て環境の分野において連携協力に関する協定を締結し、「ぼぼちゃん」を武雄市子育て環境PR大使に任命しました。

今後は、武雄市の子育て環境の良さをぼぼちゃんと一緒に伝えるとともに、ピープル株式会社様が所有する知育玩具を通して子どもたちが様々な経験や体験をすることで、子どもの成長、そして子育ての一助となり、中長期的には移住・定住人口の増加へとつなげたいと考えています。

今回の任命に合わせて、武雄市図書館の制服をモチーフにした武雄市オリジナルぼぼちゃん子ども用のおそろいのデザインのエプロンを作成していただきました。

今後のぼぼちゃんの活躍にご注目ください！



NEWS つなぐ棚田遺産～ふるさとの誇りを未来へ～に川内の棚田が認定されました

川内の棚田(若木町)が、農林水産省の「つなぐ棚田遺産」に認定され、認定証が小松市長から川内地区棚田保存協議会の皆さまへ伝達授与されました。

「つなぐ棚田遺産」は、農林水産省がポスト棚田百選として棚田地域の振興に関する取り組みなどを評価し、優良な棚田を認定するものです。今回、全国で271、佐賀県内では10の棚田が選ばれました。

川内地区棚田保存協議会の向井健作会長は「これからも無理をせずに、先人たちが築き上げた棚田を守っていきたい」と述べられました。

川内の棚田では、棚田のオーナー制度や棚田人音楽祭(タナディアンロックミュージックフェスティバル)、棚田米のブランド化など、様々な取り組みが行われています。

武雄市議会議員の紹介

※届出順（右上から縦に）・敬称略



武雄市議会議員選挙 町別投票状況 (令和4年4月10日執行)

町名	選挙当日			期日前投票(人)	投票率(%)
	有権者数(人)	投票者数(人)	投票率(%)		
武雄	13,594	4,294	31.59	3,220	55.27
橘	1,979	993	50.18	461	73.47
朝日	4,820	1,984	41.16	863	59.07
若木	1,323	793	59.94	201	75.13
武内	1,892	899	47.52	430	70.24
東川登	1,775	891	50.20	355	70.20
西川登	1,422	862	60.62	184	73.56
山内	6,742	2,973	44.10	1,679	69.00
北方	5,794	2,401	41.44	1,068	59.87
合計	39,341	16,090	40.90	8,461	62.41

OPEN

朝日公民館

朝日公民館が、朝日小学校グラウンド北側に移転新築され、3月27日(日)に落成式が執り行われました。佐賀県林業・木材産業成長産業化促進対策交付金を活用し、武雄市産材や佐賀県産材を使った、木の香りが豊かで、安らぎを与える公民館となりました。

地域住民の学びや交流の活動の場として、また、災害時に避難所となる地域防災の拠点としてご利用ください。



【公民館建設の概要】

住所：武雄市朝日町大字廿久4295
敷地面積：4,511㎡
構造：木造平屋建
建築床面積：725.57㎡(本体) 49.68㎡(倉庫)
駐車台数：常設52台(臨時駐車場有)

朝日公民館ブログはこちら ▶



大会議室



小会議室



事務室



調理実習室



和室会議室



談話・図書コーナー

詳しくは

朝日公民館 ☎ 0954-22-3872

生涯学習課 ☎ 0954-23-5168

新規採用職員の紹介

はじめまして



(前列左から)

福祉部健康課主任 大庭弘子
福祉部子ども家庭課主事・健康課主事 樋渡桃子
福祉部福祉課主事 北川知沙
企画部広報課主事 荒木夕莉
福祉部市民課主事 川崎理瑚
企画部スポーツ課主任 成富弘幸

(後列左から)

子ども教育部学校教育課長 小川明浩
福祉部健康課主任・子ども家庭課主任 佐藤雅子
総務部収納課主事 片淵将太
環境部下水道課主事 田中美瞳
企画部スポーツ課主任 古村友二
企画部スポーツ課主任 大川内美恵

CHANGE TAKEO

生活が変わる
まちが変わる



2022.9.23  金祝

西九州新幹線開業

佐賀・武雄温泉

自 転 車

マナーアップ 強化月間

5月1日



31日

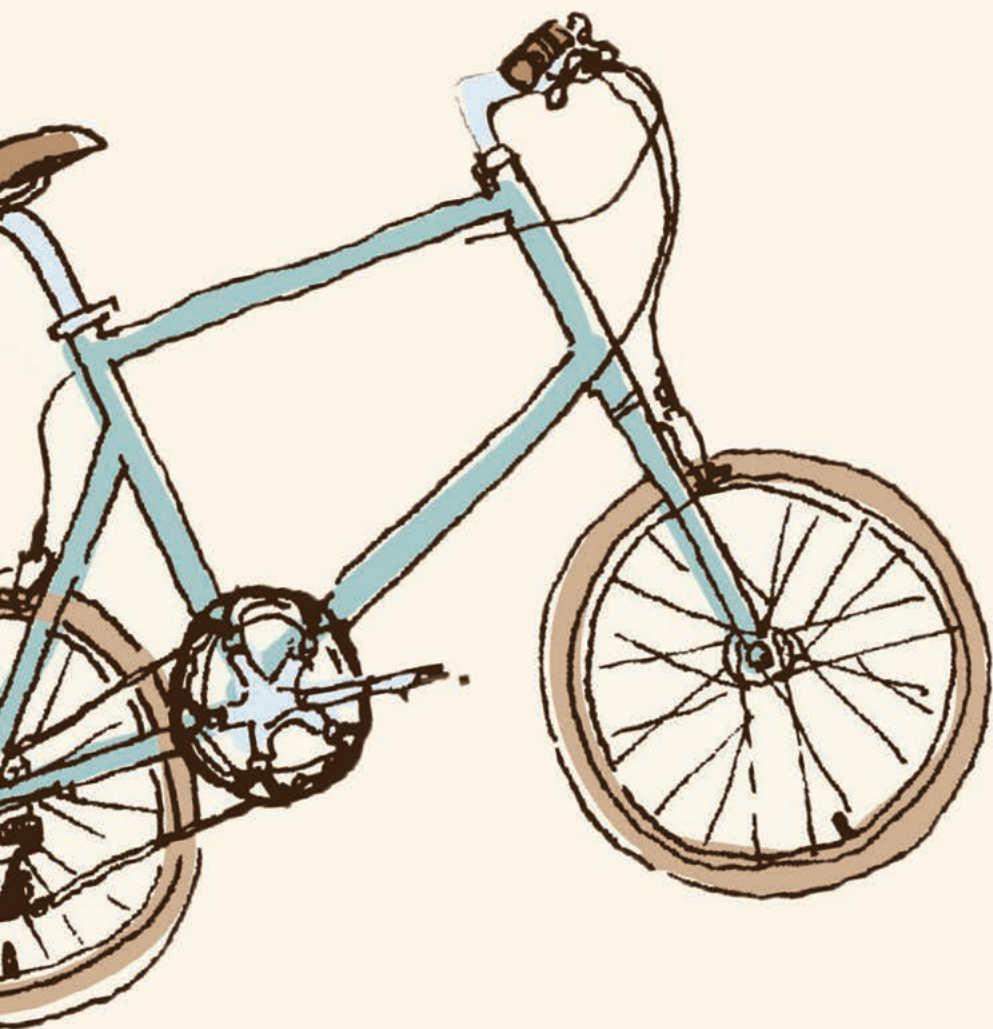

令和3年は県内全体の死傷事故は減りましたが、小中学生を始めとする児童生徒の死傷事故は増えてしまいました。

新入学や新年度から1か月が経過し気が緩みがちな5月。

この1か月間は、自転車乗用中の交通事故を防止することを目的に「自転車マナーアップ強化月間」とされています。

正しい交通マナーを再確認し、一人一人の心がけと注意で交通事故の防止を徹底しましょう。



市内の小学校で実施中！ 交通安全教室

毎年、4月から5月にかけて市内の小学校で交通安全教室が行われています。子どもたちが普段何気なく乗っている自転車や歩道に潜んでいる危険を知り、「自分で自分のいのちを守る」ためです。警察署員や交通指導員の皆さんに指導を受けながら実践的に学ぶことで、安全意識が高まり、児童一人一人が交通ルールについて考えるきっかけになっています。ご家庭でも改めて「自分のいのちは自分で守る」ための基本的なルールを確認しましょう。

停車中の車の横を通るときは



後ろから車が来ていないか確認したうえで車道に出ましょう。



停車中のドライバーも要注意！

ドアを開けようとしたその時！もしかしたら、自転車が来ているかもしれません。サイドミラーで安全を確認してからドアを開けるようにしましょう！

地域の子どもの安全を見守りましょう！
そして、大人である私たちも交通ルールを守り、安全運転を心がけましょう。



POINT

信号が青に変わったら、「右・左・右」を確認！安全確認ができたなら手を上げて渡り始めましょう！

自転車も安全確認を
しっかり行ってから渡ること！



横断中！



横断歩道を渡るときは

？ 自転車から降りて渡ったほうがいいのか？

横断歩道は歩行者のためのもの。横断中の歩行者がいる場合は、歩行者の通行を妨げないために降りて横断しなければいけません！

自転車保険に 加入しましょう！

小さな子どもから高齢者まで多くの方が利用する、手軽で便利な乗り物である自転車。自転車は便利であると同時に、自動車やバイクとの事故、歩行者との事故、自転車同士の事故など、事故に遭う危険性も高くなります。また、被害者になる可能性だけでなく、加害者になる可能性も十分に考えられます。万が一の事故に備えて自転車保険に加入しましょう。

～自転車保険の種類について～

- ・ 自転車保険には様々な種類があり、それぞれカバーする補償内容が違います。
- ・ 補償内容は「自分のケガ」を対象とするものだけでなく、「相手への賠償」を含むもの(賠償責任保険)なのか、十分に確認して加入してください。
- ・ 自転車保険には、保険会社が提供する自転車に特化したものだけでなく、自動車保険や火災保険の特約として付帯しているもの、(公財)日本交通管理技術協会のTSマーク付帯保険、(一財)全日本交通安全協会の提供するものなどがあります。



知ってますか？ 自転車安全利用 5則

その1

自転車は車道が原則、
歩道は例外！

道路交通法上、自転車は軽車両と位置づけられています。歩道と車道の区別があるところは車道通行が原則です。



その2

車道は左側を通行！

その3

歩道は歩行者優先で、
車道寄りを徐行！

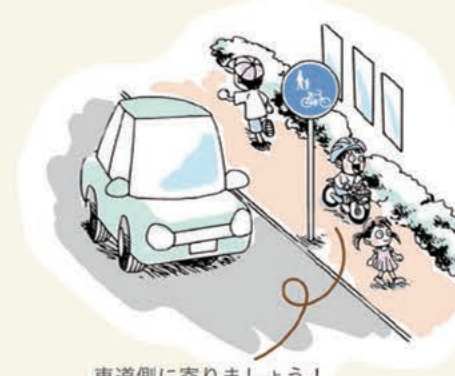

車道側に寄りましょう！
歩行者の通行を妨げる場合は一時停止！

その4

安全ルールを守る！



- 飲酒運転、二人乗り、並進などの禁止
- 夜間はライト点灯
- 交差点での信号遵守と一時停止、安全確認
- 整備不良自転車を運転しない

その5

子どもは
ヘルメットを着用！

- 校区によっては、右側通行や歩道通行が認められている場合があります。学校のルールに基づき安全に乗りましょう。

危険行為を繰り返すと「自転車運転者講習」の対象に！

一定の違反行為(危険行為)を3年以内に2回以上繰り返して検挙された場合、自転車運転者講習の受講が義務付けられています。

- ・ 信号無視
- ・ 歩道での歩行者妨害
- ・ 一時停止違反
- ・ 通行区分違反(右側通行)
- ・ 妨害運転(あおり運転)
- ・ 安全運転義務違反(ながら運転で事故を起こす等)

いのちを守る！ 日常点検！

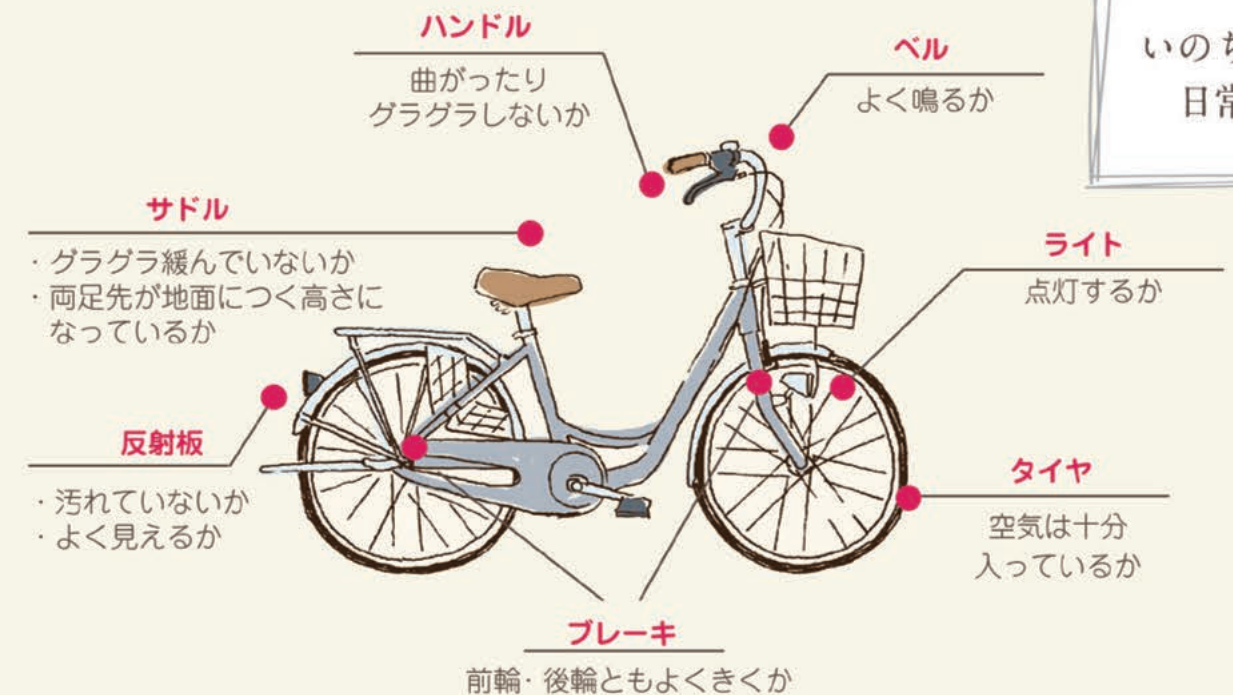

自転車を安全に利用するためには、自転車の点検や整備を行い、正常に動くようにしておく必要があります。点検整備を怠ると、交通違反となるだけでなく、交通事故の原因となってしまう可能性も。日頃から自転車の点検を実施しましょう！

あなたも経験あるはず！ ヒヤリハット

ヒヤリハットとは

重大な災害や事故までは至らないけれど、それに直結してもおかしくない一歩手前の出来事のことです。名前のとおり、突発的な事象やミスに「ヒヤリ」としたり、「ハッと」したりすることを言います。「このくらい大丈夫」「今回はたまたま起こった」と考えて改善しないことが一番危険です。小さなヒヤリハットこそ職場や家族で共有し、原因と対策を考えるきっかけにしましょう！



青信号になり横断歩道を渡る
うとした時に、左折してきた
車に轢かれそうになった。

対策

- ・青信号になってもすぐに渡らず左右の安全確認をする。
- ・雨で見通しが悪くなっている場合は特に注意する。
- ・運転手も巻き込みや歩行者の確認をしっかりと行う。



前の車が急ブレーキを踏み、
それに対応できずぶつかりそ
うになった。

対策

- ・十分な車間距離をとる。
- ・前の車のブレーキランプが点灯したら、足をブレーキの上に置いて、いつでも踏み込めるようにする。



夜間、外を出歩いた時に車
が自分の存在に気付かず轢
かれそうになった。

対策

- ・明るい服装の着用や反射材を活用して、目立つように心がける。
- ・夜間に出歩く時は、歩道が設置してある道路を歩く。

武雄警察署からのメッセージ

交通安全への願い

私は交通課員として勤務しており、これまで死亡事故など悲惨な交通事故を多く見てきました。

交通事故の当事者や関係者は、落胆された表情をされ、なかには泣きじゃくる方もいます。そのような光景を見るたびに、悲惨な交通事故を一件でも減らさなければいけないと強く思ってきました。

交通事故のない安全な武雄市を作っていくためには、市民の皆さまに高い交通安全意識を持ってもらうことが何よりの力になるので、その手助けをする仕事をしっかりとしていきたいかなければならないと思っています。

交通事故を抑止するために

警察が行う交通安全対策には、講話や街頭警戒、交通指導取締りなどがあります。その中でも交通指導取締りは、交通事故が発生した場所、その原因を取り締ることで、ドライバーに緊張感を持ってもらう効果があります。

しかし、なかには、「車が来ていないのに、なぜ一時停止をしなければいけないのか」「横断歩道を渡っていた歩行者とは距離があったから危険ではなかった」と、交通違反の危険性を話しても納得してもらえないこと

武雄警察署
交通課
北村 係長



もありません。安全運転の重要性を再確認してもらうために根気強く話をし、納得してもらうことも安全対策のひとつだと思っています。

気を付けてほしいこと

交通事故を起こそうとして起こす人はいません。交通事故は、ちよつとした油断や不注意から起こるものです。特に通りなれた道路や気持ち焦っているときは、そのような油断が出てしまいます。車のハンドルを握るときは、自転車や歩行者の安全を第一に考え、心にゆとりを持った運転を心がけてください。

終わりに

武雄市から悲惨な交通事故をなくすため、今後も交通安全対策に取り組んでまいりますので、ご理解とご協力をよろしく願います。

歩行者がいたら
必ず止まりましょう！
お互いの気づきと思いやりが
交通事故を減らすことに
つながります！



75歳

以上の皆さまへ

車？バス・タクシー？

あなたの外出を支援します！

コロナ禍でも安心して買い物や通院などの外出ができるように、下記のいずれかの券を交付します。
対象の方には、5月中旬に案内を送付します。

※令和5年4月1日までに誕生日を迎えられる方も対象。

免許をお持ちの方

Aのみの交付となります。

免許をお持ちでない方

AかBのいずれかをお選びください。

※免許…普通自動車免許

市内のガソリンスタンドで使える！

A 自動車燃料費助成券
(たっしゃかゴーゴー券)

1万円分

TICKET 500円 × 20枚

市内のバス、タクシーで使える！

B バス・タクシー回数券
(いってくっけん)

1万円分

TICKET バス・タクシー共通券 8,000円分
バス回数券 2,000円分

案内チラシに同封している申請書に必要事項をご記入のうえ、お越してください。
受付時間：9:00～15:00（いずれの会場でも受付できます。）

受付会場	受付日
武雄市役所1階ホール	5月16日(月)～31日(火) ※土日は28日、29日のみ開庁
山内公民館	5月16日(月)～17日(火)
北方公民館	5月18日(水)～19日(木)
朝日公民館	5月20日(金)

受付会場	受付日
橘公民館	5月23日(月)
武内公民館	5月24日(火)
若木公民館	5月25日(水)
西川登公民館	5月26日(木)
東川登公民館	5月27日(金)

上記日程以外で申請をされる方は6月1日(水)から受け付けます。

自動車燃料費助成券

☎ 健康課 0954-23-9135

バス・タクシー回数券

☎ 企画政策課 0954-23-9325

こちらもご利用いただけます！

サロン等お出かけ支援

ふれあいいきいきサロン、老人クラブなどグループでの近場への「お食事」や「お出かけ」を支援します！

- 利用時間 11:00～14:00
- 内容 集合場所からお出かけ先まで往復送迎
- 料金 無料
(高速代、駐車場代がかかる場合は自己負担になります。)

お気軽にご相談ください！



☎ 健康課 0954-23-9135
武雄市社会福祉協議会 0954-26-8013

3月定例会は2月21日から3月10日までの18日間の会期で開かれ、条例・事件・予算など計33議案と議員提出議案の意見書1件、決議1件が審議されました。
また、一般質問は9名の議員から30項目の通告により3日間の日程で行われました。

【主な条例・事件議案】

《条例4件・事件6件》

第5号 武雄市公民館設置条例の一部を改正する条例

朝日公民館の移転に伴い、条例を改正するもの。
▷いずれも原案のとおり可決されました。

【人事案件】

《3件》

第31号 ~ 第32号

教育委員会委員の任命について
大庭 弘毅 氏(若木町)
馬場 ひとみ 氏(橘町)

▷全ての案件に同意されました。

諮問第1号

人権擁護委員候補者の推薦について
徳重 晃子 氏(東川登町)

▷何ら異議なきものとされました。

【主な予算議案】

《20件》

第18号 令和4年度武雄市一般会計予算

◇当初予算額 244億7,217万4千円

[歳出予算の主なもの]

○臨時災害放送局整備 1,793万円

災害が発生した場合、九州総合通信局から割り当てられたFM周波数を利用して防災情報などを発信する可搬型FM送信機の購入費。

○排水ポンプ車配備事業 7,000万円

大雨時の内水排除対策として、迅速に排水できる体制を強化し浸水被害の低減を図るための排水ポンプ車の購入費。

○西九州新幹線開業記念「秋田竿燈まつりIN武雄」

運営業務委託料 1,460万6千円

西九州新幹線の開業記念として実施予定の「秋田竿燈まつりIN武雄」の運営業務委託料。

▷いずれも原案のとおり可決されました。

第27号 令和4年度武雄市一般会計補正予算(第1回)

◇補正後予算額 247億351万9千円

(補正額 2億3,134万5千円)

[歳出予算の主なもの]

○高齢者外出支援事業 7,604万1千円

コロナ禍における75歳以上の高齢者の外出支援のため、公共交通機関のバスタクシー回数券1万円分、または、ガソリン券1万円分のどちらか希望される方を交付するもの。

○新幹線利用促進事業委託料 5,000万円

新型コロナウイルス感染症の影響により疲弊した地域経済の活性化を図ることを目的に、武雄温泉駅で乗降する西九州新幹線利用者で、市内宿泊施設に宿泊する者に対し、市内施設や店舗で利用可能なクーポン券を発行するためのもの。

【意見書】

《1件》

意見書第1号

抜本的な水害地解消に関する意見書

異常気象は全国各地で毎年発生しており、線状降水帯の異常降雨に見舞われると大水害が発生する為、六角川調整池のみならず、抜本的な治水対策を更に進めていく必要がある。この事態に対応するためには、国、県、その他関係機関が一体となり、予算を確保し防災対策に取り組み、流域の生活の安心安全に取り組んでいかなければならないところである。よって、常襲水害地解消に向け強く要望するもの。

【決議】

《1件》

決議第1号

ロシアのウクライナへの侵略を非難する決議

日本国政府においては、国際社会と連携し、あらゆる手段を駆使してロシア軍の即時撤収と速やかな平和の実現、及び今後同様な武力侵攻が国際社会で起こらない事に全力を尽くされる事を強く要請するもの。

賛否が分かれた議案

3月定例会		賛否表																				
		○は賛成 ●は反対 欠は欠席 一は棄権																				
議案等の名称		番号	1	2	3	5	6	7	8	9	10	11	12	13	14	15	16	17	18	19	20	
		結果	表決数	坂口正勝	豊村貴司	猪村利恵子	江口康成	吉原新司	上田雄一	古川盛義	吉川里己	末藤正幸	松尾陽輔	池田大生	石橋敏伸	宮本栄八	松尾初秋	山口昌宏	川原千秋	牟田勝浩	杉原豊喜	江原一雄
第10号議案	令和3年度武雄市一般会計補正予算(第13回)	可決	17-1	○	○	○	○	○	○	○	○	○	○	○	○	○	○	○	○	○	○	●
第18号議案	令和4年度武雄市一般会計予算	同意	17-1	○	○	○	○	○	○	○	○	○	○	○	○	○	○	○	○	○	○	○

その他の議案等は全会一致です。議案等の詳細は市公式HP (<http://www.city.takeo.lg.jp/shisei/shigikai/>) をご覧ください。

3月定例会の一般質問は、次の質問項目で行われました。

2月28日(月)

松尾 陽輔



1. 市長の政治姿勢について
2. 待ったなし!!治水対策について
3. 新型コロナウイルス感染症(オミクロン株)の対応について
4. 今後の事業実施について

猪村 利恵子



1. 市長の政策方針等について
2. 水害対策等について
3. ふるさと納税業務問題等について

吉原 新司



1. 市政について

3月1日(火)

上田 雄一



1. まちづくりについて
2. 市長の政治姿勢について

宮本 栄八



1. 治水対策(抜本対策・床上対策)
2. 会計年度任用職員の募集と給料
3. 駅交流センター・送迎駐車場
4. 市民参加行政(パブコメ・ご意見への対応)
5. 1人親家庭の養育費立替支援
6. 都市計画道路変更に対する対応
7. 公園の整備計画
8. アセット及び跡地利用

豊村 貴司



1. 治水事業について
2. ふるさと納税について
3. まちづくりについて
4. 子ども達の環境について

3月2日(水)

牟田 勝浩



1. 備えについて(市政全般)

池田 大生



1. 市政運営について
2. 教育について

江原 一雄



1. 新型コロナウイルス感染症対策について
2. 六角川流域治水対策について
3. ふるさと納税業務問題について
4. 防災行政無線について
5. 道路行政について

QRコードを読み取ると一般質問の動画がご覧いただけます。

議案等の詳細は市公式HP (<http://www.city.takeo.lg.jp/shisei/shigikai/R3gikai/202203/>) をご覧ください。

武雄市議会のご案内

- 武雄市議会ホームページ <http://www.city.takeo.lg.jp/shisei/shigikai/>
市公式HP(たけおポータル)メニューの「武雄市議会」アイコン、または市議会バナーをクリック



▲たけおポータル
(武雄市議会)

- 文字通訳 http://capti.ai-mini.com/capti/lg_takeo/user.html
本会議の概要を文字でお伝えするため、会期中インターネット上の専用サイトを開設し、本会議と同時進行で文字の通訳の配信を行っています。



▲文字通訳

5

2022年/令和4年

武雄地区休日急患センター

電話/☎0954-22-5599
診療日/日曜・祝日、12月31日、
1月1日～3日
時間/9:00～17:00

〈小児時間外診療〉

診療時間 19:00～21:00
夜間のお子さまの急な病気・けが
の際にご利用ください。
(毎日)武雄地区休日急患センター
☎0954-22-5599
※火曜日、水曜日は鹿島藤津地区でも受診
できます。
(火曜)鹿島藤津地区医師会の協力医療機関
杵藤地区消防本部
☎0954-22-4207
(水曜)鹿島時間外こどもクリニック
☎0954-63-1838

小児救急電話相談

毎日 19:00～翌朝8:00
☎#8000

精神科救急医療 電話窓口

精神症状の悪化により緊急に医療
の必要がある方への医療相談。
24時間365日
専門スタッフが対応します。
☎0952-20-0212

救急医療機関問合せ

杵藤地区消防本部
☎0954-22-4207

SUN日	MON月	TUE火
1	2 ●囲碁(例会)	3
8 ★歌と踊りの祭典 10:00～	9 ●謡曲・囲碁	10 ●法律相談 ●健康相談、栄養相談 ●サンサン、くすっこ
15 ★第40回 たけお音楽祭 12:00～	16 ●プレママサロン ●すこやか相談 ●囲碁(例会)	17 ●1歳6か月児健診 ●赤ちゃんひろば
22	23 ●謡曲・囲碁	24 ●健康相談、栄養相談 ●妊婦歯科健診 ●5か月児もぐもぐ教室 ●乳幼児歯科健診 ●2歳6か月児歯科健診 ●サンサン、たけのこ
29	30 ●囲碁	31

WED水	THU木	FRI金	SAT土
4	5	6 ●囲碁	7
11 ●行政相談 ●特設人権相談 ●健康相談、栄養相談 ●1歳6か月児健診 ●吟詠、囲碁	12 ●弁護士相談 ●健康相談、栄養相談 ●妊婦歯科健診 ●乳幼児歯科健診 ●2歳6か月児歯科健診	13 ●にこにこ ●囲碁	14 ●お結び課休日相談
18 ●土地建物無料相談 ●5か月児もぐもぐ教室 ●吟詠、囲碁	19 ●遺言・相続相談 ●1歳6か月児健診	20 ●法律相談 ●赤ちゃんひろば ●囲碁	21 ●お結び課休日相談
25 ●行政相談 ●がんサロン ●健康相談、栄養相談 ●5か月児もぐもぐ教室 ●囲碁 ★(公社)武雄法人会 第11回定時総会記念公開講演会 15:00～	26 ●弁護士相談 ●健康相談、栄養相談 ●こころの相談	27 ●妊婦歯科健診 ●乳幼児歯科健診 ●2歳6か月児歯科健診 ●パステルアート ●おほしさま、いちご ●囲碁	28 ●女性いろいろ相談 ●多胎児子育てサロン

各種相談

法律相談 ※要予約(定員3人)
☎0954-23-9122
10日(火)13:30～15:00
20日(金)13:30～15:00
市役所2階相談室

弁護士相談 ※要予約(定員5人)
☎0954-26-8013
12日(木)社会福祉協議会 本所
26日(木)社会福祉協議会 山内支所
いずれも13:00～16:00

遺言・相続相談 ※要予約(定員4人)
☎0954-26-8013
19日(木)13:00～17:00
社会福祉協議会 山内支所

行政相談
☎0954-23-9122
11日(水)市民サービスセンター山内
25日(水)市役所2階相談室
いずれも9:00～12:00

女性総合相談 女性
☎0954-27-7001
毎週月・木曜日 9:00～16:00
※祝日を除く ※福祉課でも随時受付
(福祉課)☎0954-23-9216

女性が元気になるセンター 元氣
女性総合相談
☎0954-36-5354
毎週火・水・金曜日※祝日年末年始を除く
10:00～15:00

女性いろいろ相談
(男女性参画)☎0954-23-9141
28日(土)10:00～12:00
子育て総合支援センター

特設人権相談
☎0954-23-9315
11日(水)9:00～12:00
市民サービスセンター山内

土地建物無料相談
☎0952-32-7120
18日(水)13:30～16:30
市役所2階相談室

消費生活相談
(消費生活センター)
☎0954-23-9500
平日 9:00～16:30
※祝日年末年始を除く
市役所2階

外国人向け相談(英語) 外国人
☎0954-23-9122
月～金 8:30～17:00
※祝日年末年始を除く
市役所2階

みんなの健康 (健康課) ☎0954-23-9131

がんサロン
25日(水)10:00～11:30
山内保健センター

健康相談、栄養相談
9:30～11:30
10日(火)・24日(火) 武雄市役所
11日(水)・25日(水) 山内保健センター
12日(木)・26日(木) 北方保健センター
※祝日・年末年始等は休み
※日程は変更になることがあります。

こころの相談 ※要予約
13:00～16:00
26日(木) 山内保健センター

子育て 子育て総合支援センター ☎0954-36-3700

多胎児子育てサロン
11:00～12:00
28日(土) 子育て総合支援センター

赤ちゃんひろば
10:30～11:30
17日(火) 子育て総合支援センター
20日(金) 子育て総合支援センター

パステルアート
10:00～12:00
27日(金) 子育て総合支援センター

上記催しは全て予約制になります。
予約受付開始 5月6日(金)～
先着8組

結婚支援 (お結び課) ☎0954-27-7500

お結び課休日相談
第2・3土曜日 9:00～12:00
文化会館3階 ※祝日を除く

子どもの健康 (こども家庭課) ☎0954-23-9126

5か月児もぐもぐ教室 ※R3.12月生
受付 9:30～10:00
18日(水) 山内保健センター
25日(水) 北方保健センター

プレママサロン ※要予約
受付 9:45～10:00
16日(月) 北方保健センター

妊婦・乳幼児歯科健診
受付 13:15～13:45
12日(木) 山内保健センター
24日(火) 山内保健センター
27日(金) 北方保健センター

2歳6か月児歯科健診 ※R1.9月～10月生
受付 13:15～13:45
12日(木) 山内保健センター
11日(水) 医師会検診センター
17日(火) 山内保健センター
19日(木) 北方保健センター

新型コロナウイルス感染状況により
開催の中止・延期・変更の可能性が
ありますので予めご了承ください。

文化会館催し・憩い

★文化会館催し (武雄市文化会館) ☎0954-23-5165
各催し物の詳しい情報は、開催場所である武雄市文化会館まで
お問い合わせください。

●憩い (日輪荘) ☎0954-22-3288 ※土日祝日を除く

謡曲 …… 隔週月 10:00～
吟詠 …… 隔週水 10:00～
囲碁 …… 毎週月・水・金(例会は隔週月曜日) 9:30～

利用時間、行事やイベント等について予定が変更になる場合があります。

子育て交流ひろば 10:00～12:00 ※土日祝日を除く

あいあい(火・木) …… キッズステーション
あつぷっぷ(金) …… 山内公民館
くすっこ …… 若木公民館
にこにこ …… 西川登公民館
サンサン …… 朝日公民館
たけのこ …… 武内公民館
おほしさま …… 橋公民館
いちご …… 東川登公民館

武雄市役所人事異動

R4年4月1日付

総務部

- ▽総務課長・固定資産評価審査委員会事務局長(同部総務課付・課長待遇・杵藤地区広域市町村圏組合派遣) **江上新治**
- ▽総務課付・課長待遇・杵藤地区広域市町村圏組合派遣(まちづくり部建築住宅課長・空き家対策係長) **馬場隆**
- ▽資産活用課長・土地開発公社事務局長(同部税務課主幹・資産税係長) **鈴田洋文**
- ▽防災・減災課長(同部資産活用課長・土地開発公社事務局長) **石丸博幸**

企画部

- ▽企画政策課長・ふるさと納税推進室長・新型コロナウイルス総合相談室長(同部企画政策課長・地域交通対策室長・デジタル室長・新型コロナウイルス総合相談室長) **弦巻一寿**
- ▽秘書課長(同部秘書課長・復興支援室長) **佐々木征夫**
- ▽広報課長・シテイプロモーション室長・デジタル室長(こども教育部生涯学習課若木公民館主事・課長代理待遇) **古川慎治**
- ▽スポーツ課国スポ・全障スポ推進室長(同部スポーツ課国民スポーツ大会・全国障害者スポーツ大会準備室長) **池田修一**
- ▽お結び課長・ご縁係長(同部お結び課長) **森一也**

営業部

- ▽営業部理事・農林・競輪担当(福祉部福祉課長) **黒尾聖洋**
- ▽商工観光課参事・観光係長(同部商工観光課主幹・観光係長) **緒方幸也**
- ▽ハブ都市・新幹線課参事・まちひと創造係長(同部ハブ都市・新幹線課参事・まちひと創造係長・商工観光課雇用創出係長) **犬塚浩之**

福祉部

- ▽福祉部長(同部長・福祉事務所長) **松尾徹**
- ▽福祉部理事・福祉・こども家庭担当・福祉事務所長(総務部総務課長・固定資産評価審査委員会事務局長) **後藤英明**
- ▽福祉課長(同部福祉課主幹・家庭支援係長・こども教育部こどもの貧困対策課主幹) **奥亜紀子**
- ▽こども家庭課長(同部福祉課こども発達支援室長) **田崎美智子**

- ▽こども家庭課参事・母子保健係長・健康課参事(同部健康課主幹・こども教育部こども未来課子育て総合支援センター主幹) **山口真由美**

- ▽健康課長・老人福祉センターさざんか荘所長・総務部防災・減災課参事(総務部防災・減災課長) **西山文晴**

- ▽健康課参事・健康づくり係長・食育係長・こども家庭課参事・新型コロナウイルススワクチン接種室長(同部健康課参事・母子保健係長) **大渡ルリ子**

- ▽市民課長・市民サービスセンター山内センター長・市民サービスセンター北方センター長(こども教育部学校教育課参事・学校教育係長) **百合いつ子**

まちづくり部

- ▽建築住宅課長・空き家対策係長(企画部広報課長・シテイプロモーション室長) **朝長真弘**

環境部

- ▽公園課長(同部公園課長・公園係長・企画部治水対策課参事) **真崎和則**

こども教育部

- ▽こども未来課参事・子育て総合支援センター長・こどもの貧困対策課参事・福祉部こども家庭課参事(福祉部健康課主幹) **徳永美津子**

- ▽学校教育課参事・学校教育係長(福祉部市民課参事) **武村多佳子**

- ▽文化課長・文化会館長・勤労青少年ホーム館長(同部文化課長・文化会館長・勤労青少年ホーム館長・新文化会館整備準備室長) **山北太**

- ▽文化課新文化会館整備準備室長(同部文化課新文化会館整備準備室長補佐・係長待遇) **井手健太郎**

農業委員会事務局

- ▽農業委員会事務局長(福祉部健康課長・老人福祉センターさざんか荘所長) **田栗和彦**

「部長級」「課長級」を掲載。
※()内は前職

退職者(3月31日付)追加

- ▽課長級
こども教育部学校教育課長(武雄市立御船が丘小学校校長) **古川敏博**

※()内は現職



武雄市図書館・歴史資料館 イベントインフォメーション

お問い合わせ先: TEL 0954-20-0222

■ ワークショップ ■ こども ■ トークイベント ■ スキルアップ ■ コミュニティー ■ その他

武雄市子育て環境PR大使 “ぼぼちゃん”とお揃い衣装撮影会

3(火)
①10:00~
②13:00~
③14:00~
(各回60分)

● 無料 ● 対 2歳~就学前のお子様

● 定 各回10名 ● 申 不要

武雄市オリジナルぼぼちゃんとお揃いの衣装を着て、ぼぼちゃんと一緒に写真を撮ってみませんか。撮影した写真はオリジナルフォト台紙に入れて、その場でお渡します。



©People Co.,Ltd.2022

てづくりの缶バッチをつくろう!

3(火)
4(水)
13:30~
16:30

● 100円 ● 対 どなたでも

● 定 各回100名 ● 申 不要

絵本に登場するキャラクターのぬり絵に好きな色をぬって、自分だけのオリジナルの缶バッチをつくりましょう。
※所要時間は15分ほどです。



こどもえいがの日 ふしぎ駄菓子屋 銭天堂

4(水)
10:30~
11:20

● 無料 ● 対 小学生以下のお子様

● 定 25名 ● 券 当日30分前

こども図書館の絵本の山で、こども向けの映画上映会を開催します。今回の映画は『ふしぎ駄菓子屋 銭天堂』。GWIは映画でちょっぴりレトロでミステリアスな世界へ。



こどもとしょかん昆虫教室

5(木)
①10:30~
②14:00~
③14:30~
(各回15分)

● 無料 ● 対 小学生以下のお子様とその保護者様

● 定 各回6組 ● 券 当日15分前

長崎バイオパークより虫のスペシャリストが来てくれます。昆虫が大好きな子も少し苦手な子も、面白くてためになる昆虫クイズにチャレンジしよう。全部分かったらムシ博士になれるかも!?



さわってまなべる昆虫の世界

5(木)
①11:00~
②13:30~
③15:00~
(各回60分)

● 無料 ● 対 どなたでも

● 定 なし ● 申 不要

今年のこどもの日はこども図書館に世界の昆虫が大集合!ヘラクレスオオカブトやギラファノコギリクワガタなど知っている昆虫はいくつあるかな? 見てワクワク、さわってドキドキ。長崎バイオパークから出張してくる昆虫たちにぜひ会いに来てください。



おうちパン講座 vol.17

18(水)

①10:00~
②13:00~
(各回60分)

● 2,000円 (おみやげ付き) ● 対 18歳以上

● 定 各回20名 ● 申 4/25~5/16

シニアおうちパンマスター永尾さんに教わるパンづくり講座です。今回はパン屋でも人気の本格的なパン、『ベーコンエピ』をつくります。
※食材として、小麦、乳を使用します。



はじめてのチェアヨガ

18(水)
15:00~
15:45

● 500円 ● 対 どなたでも (シニア向け)

● 定 10名 ● 券 4/15~

椅子を使って行うヨガをしてみませんか? シニアの方や、ヨガ初心者、オフィスで働く方にもおすすめのヨガ講座です。
※動きやすい服装で、ヨガマットと水筒をお持ちください。



シニアのためのスマホ教室

19(木)

①13:00~
②14:00~
(各回60分)

● 無料 ● 対 どなたでも

● 定 各回6名 ● 券 5/5~

初心者向けのわかりやすい基本講座です。図書館Webサービス「マイページ」を使ってみませんか。
①図書利用カードを使って、マイページをつくらう
②マイページで出来ることを体験してみよう



小説朗読会「ことのは語り」 セロ弾きのゴーシュ

21(土)
14:00~
14:45

● 無料 ● 対 どなたでも

● 定 20名 ● 券 4/25~

小説を、聞いてたのしむ「ことのは語り」。今回の朗読作品は『セロ弾きのゴーシュ』。フリーアナウンサー、鐘はずこさんの語りでお届けいたします。言葉が紡ぐやさしいひと時をお楽しみください。



◆ イベント予告

令和四年度 古典講座

6月
~3月
(全9回)
10:00~
12:00

● 無料 ● 対 どなたでも

● 定 30名 ● 申 5/1~5/31

今回のテーマは昨年に引き続き『森鴎外を読む』です。この機会に古典の世界に触れてみませんか。現在申し込み受付中です。



● 費用 ● 対 対象 ● 定 定員 ● 券 参加券配布日 ● 申 申込受付期間

■参加券のお受け取りをご希望の方はカウンターまでお越しください。
※新型コロナウイルスの影響により中止・延期する可能性があります。

くらしのヒントや気になるイベントなど、
耳寄り情報を一挙にお届け。
今月もお見逃しなく!



国民健康保険の手続き忘れは ありませんか?

国民健康保険へ加入もしくは脱退するときは、原則14日以内に届出を行ってください。なお、別世帯の方が届出をされる場合は、委任状(任意様式可)が必要です。

加入の届出に必要なもの／

- ・国民健康保険・国民年金異動届
 - ・健康保険資格喪失証明書、離職票等(喪失日が確認できる書類)
 - ・マイナンバー(個人番号)が確認できる書類
 - ・身分証明書(マイナンバーカード、運転免許証等)
- ※国民健康保険は他の健康保険の資格を喪失した日から加入となります。無保険の期間がないように早めに届出を行ってください。

脱退の届出に必要なもの／

- ・国民健康保険異動届
 - ・新たに加えた健康保険被保険者証のコピー
 - ・国民健康保険被保険者証(回収します)
 - ・マイナンバー(個人番号)が確認できる書類
 - ・身分証明書(マイナンバーカード、運転免許証等)
- ※国民健康保険に加入している方が新たに社会保険等に加入した場合、国民健康保険からの脱退の届出が必要です。届出を行わないと、国民健康保険税が課税されたままになります。

詳しくは 健康課 ☎0954-23-9135



あなたに寄り添う身近な相談役 民生委員・児童委員をご存知ですか?

5月12日は「民生委員・児童委員の日」です。また、5月12日～18日は「活動強化週間」です。民生委員・児童委員は、あなたと福祉の「つなぎ役」。住民の皆さまの最も身近な相談相手です。あなたの立場になって一緒に考えます。お気軽にご相談ください。

主な活動内容／

- ①福祉に関する心配ごとの相談を受け解決のお手伝いをします。
 - ②一人暮らしの高齢者への声かけや安否確認などの見守り活動を行います。
 - ③福祉に関する情報提供や関係機関などとの連絡調整をします。
- ※全ての民生委員は児童委員を兼ね、子どもの福祉に関する相談支援を行います。

詳しくは 福祉課 ☎0954-23-9235



軽自動車税の納付をお忘れなく!

納付書は、5月中旬に郵送します。お近くの金融機関、コンビニエンスストアなどで納めてください。

納期限及び口座振替日／5月31日(火)

【減免対象者】

身体障がい者手帳(等級指定あり)、療育手帳A、精神障がい者保健福祉手帳1級をお持ちの方は、軽自動車税が減免になる場合があります。

ただし、申請には期限・必要書類がありますので、お早めにお問合せください。

申請期限／5月31日(火)

【口座振替の登録・変更をお考えの方へ】

ペイジー口座振替受付サービスにより、下記の金融機関に限り5月19日(木)まで口座振替登録ができます。収納課へキャッシュカードをご持参ください。通帳や印鑑は不要です。

対象金融機関

佐賀銀行、九州ひぜん信用金庫、ゆうちょ銀行、佐賀県農業協同組合

※上記以外の金融機関は、今年度振替分の登録は間に合いませんのでご了承ください。

詳しくは 税務課 ☎0954-23-9220 (減免)

収納課 ☎0954-23-9219 (口座振替)



市税の納付は便利で確実な 口座振替をご利用ください

6月から令和4年度集合徴収(市県民税・固定資産税・国民健康保険税)の納付が始まります。今年から新しく口座振替での納付を希望される方や、振替先の変更を希望される方はお早めに申込みをお願いします。

- ①預貯金口座のある市内の金融機関の窓口で申込み通帳・届出印をご持参ください。
- ②収納課窓口でキャッシュカードを使用した申込み
佐賀銀行、九州ひぜん信用金庫、ゆうちょ銀行、佐賀県農業協同組合のみ。キャッシュカードをご持参ください。
- ③郵送での申込み
収納課にお電話ください。

詳しくは 収納課 ☎0954-23-9219

有料広告

Google Play
で手に入れよう

androidの方

防災情報はプッシュ通知
地元の情報満載データ放送連携

スマホ用アプリ配信中!!

・現在地から避難所まで避難経路標示
・スマホでゴミ収集チェック!
・出先でも簡単操作で地元の天気
・地域情報
・もしもの時も安心
休日の当番医や電話番号
各施設の連絡先があります

App Store
からダウンロード

iOSの方

Webもアプリも検索は【テレビ九州】 ☎0954-20-2580 株式会社 テレビ九州



市内の幼稚園、
認可保育所などに
保育士として
就職したい方へ

こども未来課 ☎0954-23-9215

補助の内容をリニューアル！

下記から1つお選びいただき申請できるようになりました。

A 常勤職員 B 非常勤職員

保育士等就職支援補助金

A 10万円
B 5万円

new

保育士等家賃補助金

月最大 2万円 × 最長 24か月
※市内の賃貸物件の利用が条件

new

保育士等保育料補助金

月最大 5千円 × 最長 24か月
A B

対象者

- ・保育士、幼稚園教諭または看護師の資格を有する方
- ・4月1日以降に市内の幼稚園、認可保育所、認定こども園、地域型保育事業所及び病児・病後児保育施設に新たに就職する方
- ・市町村民税に滞納がないこと
- ・常勤職員:1日6時間以上かつ月20日以上勤務
- ・非常勤職員:1日3時間以上かつ月20日以上勤務



たけおポータル

— 市内に転入された方やお勤めの方も！ —

お結び課では、登録相談受付、マッチング、一対一のお見合い、交際の相談を通じ、本気で結婚したいあなたを応援しています。市内はもちろん、武雄市近郊で新生活を始める皆さんの登録もお待ちしています。

登録者数 310名 (登録2年経過退会対象者72名含)

令和4年3月31日現在

令和3年度実績

お見合い組数 (R3.4 ~ R4.3)	441組
面談件数 (R3.4 ~ R4.3)	253件
交際中 (R4.3.31現在)	67名 (会員外との交際 27名)
成婚数 (R3.4 ~ R4.3)	38名 (会員外との成婚数 18名)

30歳～39歳の男性、25歳～34歳の女性の登録が続いています。年齢の制限はありません。



詳しくはこちら



お結び課 information

本気で結婚したい
あなたを応援！

武雄市文化会館3階
☎0954-27-7500

有料広告

スマホのこと相談し放題！ ケーブルスマホ

親身なサポートで「ホッ」。使いやすい料金で「ホッ」。安心のドコモ回線で「ホッ」。
これまで以上に、安心の「スマホ」を。

point

店頭受付
+
初期設定サポート！

安心の

point

990 円から
1GB
※通話料、スマホ本体代別。

point

ドコモ回線だから
全国でつながる！

※ケーブルスマホはケーブルテレビ、インターネット契約者向けのサービスです。条件等詳しくはケーブルワンにお問い合わせください。

Cable One 株式会社ケーブルワン 武雄市武雄町昭和360 ☎0120-80-7511

高校生等も！

支給します

子育て世帯への応援給付金

児童手当の所得制限限度額の所得超過を理由に「子育て世帯への臨時特別給付金」の対象外となられた方に対し給付するものです。
本給付金は基本的に申請不要で支給されますが、高校生等のみを養育する方や公務員世帯など、一部申請が必要な場合があります。

5万円

対象児童1人あたり

支給対象者

①、②の児童を養育している方で、所得超過を理由に「子育て世帯への臨時特別給付金」の対象外となっていた方、かつ、4月1日時点で市内に住所を有する方

- ① 児童手当(特例給付)の支給対象児童
- ② 高校生等(平成15年4月2日～平成18年4月1日生まれの児童)

！ご注意ください！

- ・施設入所中の児童の給付金は施設に支給を行います。保護者には支給されません。
- ・対象児童②のうち、すでに婚姻している方は給付の対象外です。
- ・特例給付とは、児童手当の所得制限限度額を超えており、児童手当の代わりに受給する手当のことで、(児童1人につき5,000円/月)

申請が必要な方

- ① 令和3年9月30日時点において、高校生等の児童のみを養育している世帯
- ② 公務員など特例給付の口座の登録が本市にない世帯
- ③ 令和4年3月に生まれた新生児を養育している世帯(新生児分のみ別途申請が必要です)
※既に出生届を提出済みの方には、案内を送付します。

詳細はこちら！



申請期限 5月31日(火) ※当日消印有効

詳しくは こども家庭課 ☎0954-23-9216

有料広告

お仕事に安心を ご家族に安心を

事業をとりまく保険 経営者向けの保険
従業員向けの保険 従業員向け研修

くるまの保険 すまいの保険
からだの保険 こどもの保険

地元に着した保険相談所です

些細なことでもお気軽にご相談ください ☎0954-45-4303 11Q株式会社11Q
佐賀県武雄市山内町大字宮野3451-1

有料広告

園児募集 託児所 はっぱの保育園

・保育対象 0歳(3ヶ月)～2歳
・開所時間 8:30～18:30(月～金曜日)
8:30～13:00(土曜日)
・保育料金 10,000円/月+消費税
その他教材費、おやつ代などは、一切ございません。

武雄市朝日町大字甘久1285-1
※くさの耳鼻咽喉科・小児科2F

お問い合わせ 0954-27-8871

**武雄ロータリークラブ会員による
無料法律相談会**

どなたでも気軽にお越しください。

日時/5月14日(土) 9:00~15:00

場所/武雄市文化会館 ミーティングホール

相談員/弁護士・税理士・社会保険労務士・司法書士
・土地家屋調査士相談内容/遺言・相続・離婚・養子縁組・生前贈与/
経営・税金関係/金銭トラブル/
土地建物の登記・隣家との境界線問題/
年金・労働トラブル/その他悩み事全般

詳しくは 武雄ロータリークラブ ☎0954-22-3644

**5月は消費者月間です。「考えよう!大人
になるとできること、気をつけること」**

4月1日から成年年齢が18歳になり、「18歳から大人」になります。大人になると、賃貸住宅やクレジットカード等の契約を一人でできるようになると同時に、一度結んだ契約は簡単には取り消せなくなります。できるが増える分、責任も生じることになります。消費者トラブルに巻き込まれないよう、契約は慎重に行い、「だまされない消費者」になることが重要です。消費者月間に伴い、周囲の大人も含め、改めて考えるとともに、自分事として捉え、賢い消費者になりましょう。

相談窓口/

武雄市消費生活センター(市役所2階 市民相談室)

相談専用電話 ☎0954-23-9500

消費者ホットライン ☎188(いやや)

受付時間 9:00~16:30

月曜~金曜(土・日・祝日を除く)

詳しくは 市民協働課 ☎0954-23-9122

**「一人一人が環境美化の意識を」
ふるさと美化運動を実施します**

佐賀県内各地区でふるさと美化活動が行われます。

日時/6月5日(日) 午前中

※実施日が異なる地区もありますので、地区の役員の方等にお尋ねください。

※屋外での作業となりますが、新型コロナウイルス感染症対策を十分に行ってください。市内の感染状況により、活動が中止となる場合があります。

詳しくは 環境課 ☎0954-27-7163

**草刈り後の野外焼却には
注意しましょう**

農業・林業でのやむを得ない焼却や、たき火等の軽微な焼却については、法律上の禁止対象とはなっていませんが、煙により多くの方がお困りです。ご近所トラブルを避けるためにも、以下のことに注意しましょう。

○焼却前のご近所へお声掛けをしましょう

○洗濯物や布団を干されている時間帯には焼却しないようにしましょう

○風向きに注意しましょう

○完全に火が消えるまでそばを離れないようにしましょう

詳しくは 環境課 ☎0954-27-7163

**農業機械の保険(共済)加入を
ご検討ください**

農業者の皆さま、自然災害等に備え、農業機械の保険や共済に加入しましょう。詳しくは、お近くの農業協同組合、農業共済組合、損害保険代理店へご相談ください。

なお、長期気象予報で災害級の大雨や、潮汐表で大潮に入ることが重なって予測される場合は、あらかじめ農業機械を高台に避難させておきましょう。

詳しくは 農林課 ☎0954-23-9335

**令和4年度国民健康保険税率を
改定しました**

国民健康保険の健全運営のため、保険税の納期内納付にご協力ください。

区 分		改定前	改定後
医療保険分 【75歳未満】	所得割	11.01%	10.22%
	税率		
	均等割(一人あたり)	24,700円	23,300円
	平等割(一世帯あたり)	34,600円	33,800円
	限度額	63万円	65万円
後期高齢者 支援金分 【75歳未満】	所得割	3.02%	3.05%
	税率		
	均等割(一人あたり)	7,800円	7,800円
	平等割(一世帯あたり)	7,700円	7,900円
	限度額	19万円	20万円
介護納付金分 【40歳~64歳】	所得割	2.46%	2.36%
	税率		
	均等割(一人あたり)	9,100円	9,500円
	平等割(一世帯あたり)	6,600円	6,700円
	限度額	17万円	17万円

※就学前の児童の均等割(医療保険分+後期高齢者支援金分)を令和4年度から5割軽減します。

詳しくは 健康課 ☎0954-23-9135

**展覧会を開きませんか**

武雄市図書館・歴史資料館では、展示室の貸し出しを行っています。皆さまの創作活動の発表の場にご利用ください。

貸出施設/

武雄市図書館・歴史資料館 蘭学・企画展示室

貸出対象者/

市民及び市内に事務局等を置く団体

※会期中は関係者で会場監視をお願いします。

※応募締切後に利用の可否をご連絡いたします。

貸出期間/

第1期:6月4日(土)~6月19日(日)

第2期:7月2日(土)~7月17日(日)

応募締切/5月17日(火)

利用料/

下記までご相談ください。公益性が高いものについては減免措置を受けることができます。

申込/下記までお電話ください。

詳しくは 武雄市図書館・歴史資料館 歴史資料係
☎0954-28-9105

無料 出展企業募集!

合同求人説明会

直接話ができる!
人材確保のチャンス!

5.11(水)
応募締切

6.8(水) 13:00~16:00

※ 企業受付時間は異なります

場所

白岩体育館
(武雄市武雄町武雄 4814)

電話 ☎ 0954-23-9237

メール 右の QR コードより申込み可能
takeokoyou-info@yahoo.co.jp

条件 ハローワークへの求人申込み



就職希望者向け情報

超入門 ゼロからはじめる!

就職応援セミナー

受講料 無料

託児あり

5/16(月)
申込み必切



第1回 5.21(土) 10:00 ▶ 12:00
まずはパソコンに触れよう
パソコン基礎 (入門・ワード編)

第2回 5.28(土) 10:00 ▶ 12:00
エクセルでこんなことができる
パソコン基礎 (エクセル編)

第3回 6.4(土) 10:00 ▶ 12:00
魅せる! 受かる!
履歴書の書き方



第4回 6.11(土) 10:00 ▶ 12:00
ビジネスメール、どう書くの?
ICT 基礎 (メール編)

会場 ヤマサキビル3階
[武雄市朝日町甘久 320-1]
えんぴつ館の向かい側の建物です

申込み 5/16(月) 締切
※期限厳守
料金 無料

電話 ☎ 0954-23-9237
メール 右の QR コードより申込み可能
takeokoyou-info@yahoo.co.jp



問合せ/申込み ☎ 0954-23-9237

武雄市地域雇用創造協議会 (事務局 武雄市役所商工観光課)

構成団体: 武雄市観光協会、武雄商工会議所、武雄市商工会、佐賀県農業協同組合杵藤エリア、武雄市



求人情報や合同説明会の情報も /
公式フェイスブックはこちら

武雄市地域雇用創造協議会

福祉 Welfare

手話奉仕員養成研修講座の受講者を募集します

聴覚障がい者の福祉に関心のある方や、手話に関心のある方、ぜひご参加ください。

日時/6月23日(木)~12月13日(火) (全47回)
毎週火曜日・木曜日 19:00~21:00

場所/大町町公民館 小集会室

対象者/市内在住・在勤・在学の方 (16歳以上)

定員/20名 (合同開催地区合計・先着順)

受講料/無料 (ただしテキスト代3,300円が必要)

申込期限/6月1日(水) 必着

申込方法/福祉課窓口設置の専用申込書に必要事項をご記入の上ご提出ください。

詳しくは 福祉課 ☎0954-23-9235

街 City

都市計画に関する原案の説明会及び公聴会を開催します

市では「武雄市都市計画マスタープラン」に則して、計画的な土地利用を図る必要がある地区などの、用途地域の見直しを進めており、土地の高度利用を図る地域へ準防火地域の指定を検討しています。この度計画の素案をまとめましたので、説明会を開催します。

日時/5月22日(日) ①10:00~ ②14:00~
5月23日(月) ①19:00~

場所/武雄市文化会館 大集会室A

詳しくは 都市計画課 ☎0954-27-7162



詳しくはこちら

補助 Assist

空き家の除却費用を補助します

補助対象空き家/

市内に存在する居住の用に供されていた木造建築物かつ昭和56年5月31日以前に着工された住宅であり、1年以上居住や使用されていない空き家

補助対象者/

住所地の市町村において税の滞納がない個人で、次の各号のいずれかに該当するもの

- ① 空き家の所有権を有する者又はその相続人(所有者等)
- ② 所有者等から除却に係る同意を得た者(隣人、自治会代表者など)
※長屋の場合は、他の区分所有者全員からの除却に係る同意が必要です。

補助額/

解体、運搬及び処分にかかる工事費用(上限額:20万円)
※樹木伐採、家財撤去、補助対象空き家と離れて存在する車庫や倉庫などの建物除却費用は対象外
募集期間/5月6日(金) から令和5年1月31日(火)
※申請書類が全て揃った時点での受付とし、予算額に達し次第受付を終了します。

※交付決定前に事業に着手した場合、補助を受けることができません。

詳しくは 建築住宅課 ☎0954-23-9221

地域包括ケアシステム

幸齢者 応援のまち

誰もが住み慣れた地域で安心して暮らし続けることができるように、高齢者を地域で支える体制づくり「地域包括ケアシステム」が必要となります。地域住民が主体となった生活支援・介護予防サービス充実のため、市及び各町に協議体を設置し、「生活支援体制整備事業」に取り組んでいます。その中で、活動拠点を開所された**武内町**の取り組みをご紹介します。

4月より
始動！

ほほえみ会

地域の笑顔をちからに！
我がごと・丸ごと・地域をつなぐ

— 4つの部会でひとりひとりに寄り添う支援を行います —

1



お助け隊メンバー

お助け隊

日常生活のちょっとした困りごとを支援します。支援が必要な方を、協力隊がお手伝いします。

2



介護予防・サロン部会

地域高齢者の介護予防と健康増進を目指し、居場所づくりを通して閉じこもり予防などに取り組んでいます。いきいき百歳体操の輪も広がっています！

3



食でつなぐ部会

地域を食でつなぐ。食を通して多世代交流、食の楽しみを伝えることを目的とした取り組みを行います。

4



寄り合いの部会

「まちのほほえみステーション」として、ほほえみ館（武内公民館裏グラウンド内）を運営しています。

相談窓口も
開設しています！

武内町 生活支援コーディネーター
合田

詳しくは 武内町生活支援コーディネーター（担当：合田）
☎080-1772-8980

担当 健康課 ☎0954-23-9135

有料広告

ONLINE COURSE

zoom
YouTube

123 フラッシュ暗算検定試験 体験学習実施中！
実施教室 8段4段合格！ 生徒募集

島田そろばん教室

（詳しくは電話で）

武雄教室

武雄市武雄町大字昭和 36-5
天神区公民館

☎080-8562-4123

算盤

新学期ご入学キャンペーン

有料広告



弁護士法人 **みどり法律事務所**
Midori Law Offices

ご依頼者の思いを大切に、全力で取り組みます。

佐賀県弁護士会所属 弁護士 **鬼橋 正敏**
Masatoshi Onihashi

〒843-0022 佐賀県武雄市武雄町大字武雄字竹下 5663-2
TEL: 0954-22-6331 FAX: 0954-22-6332
営業時間: 月～金 / 9:00～17:00 定休日: 土・日・祝日

催し Event たけお競輪

☆本場開催! ※入場の際には「入場届」の記入が必要です。
5月18日(水)~20日(金)
タケマルナイトレース「オッズパーク杯」FIナイター☆
新年度最初のナイター開催 熱い声援をお願いします!
6月2日(木)~4日(土)

日本名輪会カップ「第24回井上茂徳杯」FI
☆武雄競輪場・サテライト武雄 場外発売!
4月28日(木)~5月1日(日) 施設整備等協賛GIIIin青森

4月29日(金・祝)~5月1日(日) 別府FIナイター☆
4月30日(土)~5月2日(月) 防府FI

3日(火・祝)~8日(日) 日本選手権 いわき平GI
3日(火・祝)~5日(木・祝) 四日市FIナイター☆

6日(金)~8日(日) 岸和田FI
14日(土) 和歌山FI (3日目のみ)

14日(土)~17日(火) 函館記念GIIIナイター☆
15日(日)~17日(火) 西武園FI

18日(水)~20日(金) 大垣FI
19日(木)~22日(日) 宇都宮記念GIII

28日(土)~29日(日) 全プロ競輪in佐世保
GWも場外発売行っております。

ナイター場外開催(最終レース20時20分頃発走)
ナイター場外発売にぜひご来場ください!

☆サテライト武雄のみ 場外発売!
12日(木)~13日(金) 和歌山FI
22日(日)~24日(火) 福井FI

サテライト武雄 発売時間 7:00~15:30
※諸事情により開催中止または内容、時間などが
変更となる場合がございます。

☆武雄競輪場公園でGWを楽しもう!
BMXミニコースを備えた公園が大人気です!
(自転車貸出料無料 トイレ完備 持ち込み可 駐車場併設)

詳しくは たけお競輪 ☎0954-23-2701

補助 Assist 住まいの耐震診断・耐震改修工事の費用を補助します

【耐震診断】
対象住宅/昭和56年5月31日以前に着工された戸建ての木造専門住宅
※個人が所有し、居住するもの

補助内容/
①現況図面が有る場合
診断費用7万のうち4.6万円を補助(補助上限額)
②現況図面が無い場合
診断費用10万のうち6.6万円を補助(補助上限額)

【耐震改修工事】
対象住宅/耐震診断の対象となる木造住宅のうち、耐震診断の結果、耐震性が不足すると判断されたもの

補助内容/耐震改修工事にかかる補助対象費用の23%(補助上限額838,000円)

募集期間/5月6日(金)~11月30日(水)
※申請書類が全て揃った時点での受付とし、予算額に達し次第受付を終了します。
※交付決定前に事業に着手した場合、補助を受けることができません。

詳しくは 建築住宅課 ☎0954-23-9221

福祉 Welfare 特別児童扶養手当と特別障害者手当等の手当額が改定されます

4月以降の手当額は、2021年の物価変動率(△0.2%)に基づき、以下のとおりとなります。

手当の種類	令和3年度(月額)	令和4年度(月額)
特別児童扶養手当 1級	52,500円	52,400円
特別児童扶養手当 2級	34,970円	34,900円
障害児福祉手当	14,880円	14,850円
特別障害者手当	27,350円	27,300円

詳しくは 福祉課 ☎0954-23-9235

相談 Advice 知的障がい者を対象とした巡回相談が実施されます

巡回相談を希望される方は、福祉課まで予約申込みをお願いします。

日時/6月6日(月)
場所/武雄市文化会館 小会議室A・B

相談内容/療育手帳の新規判定及び再判定
申込期限/5月20日(金)
※巡回相談は月ごとに県内各地で開催されています。
詳しい日程及び開催地は福祉課へお尋ねください。

詳しくは 福祉課 ☎0954-23-9235

募 Member 宇宙や科学を楽しく学ぼう! 宇宙少年団 団員募集

日本宇宙少年団武雄分団では、令和4年度の新規団員を募集します。

対象/小学3年生~中学3年生までの児童・生徒
新規登録料/2,000円 ※新規に団員になる方のみ
年会費/4,000円

申込/各小・中学校に配布している申込書にご記入
いただくか、たけおポータルからダウンロード
してご記入の上、下記までご提出ください。

締切/5月13日(金) ※以降も随時募集しています
詳しくは 文化課 ☎0954-23-9181

FAX:0954-23-7585
〒843-8639 武雄市武雄町大字昭和12-10
日本宇宙少年団武雄分団事務局(文化課内)

催し Event 第40回たけお音楽祭 開催!

今年で40回目を迎える、たけお音楽祭。
アマチュアのクラシック音楽家の方々に日頃の音楽活動の成果を発表していただく機会として開催しており、毎回多くの方に素晴らしい演奏を披露していただいております。今年は感染対策を講じた上で開催を計画しています。ぜひ、文化会館の大ホールで本格的な音楽鑑賞をお楽しみください。

日時/5月29日(日) 12:00開演
場所/武雄市文化会館 大ホール
入場/無料

主催/たけお音楽祭実行委員会、武雄市文化協会
詳しくは たけお音楽祭実行委員会(文化課内)
☎0954-23-9181

人 Human 男女共同参画推進委託事業募集 ~あなたのアイデア&活動を求む~

市内で活動する市民団体の皆さまと行政が協働で、男女共同参画社会づくりを推進していくために、市民の皆さまのアイデアに富んだ事業を募集します。提案していただいた事業の中から予算の範囲内で、事業を委託します。

募集事業/①男女共同参画社会づくりに係る意識啓発に関する事業
②男女共同参画社会づくりに係る調査・研究に関する事業
③その他男女共同参画社会づくりの推進に役立つと認められる事業

対象/市内で活動する団体
対象経費/事業実施に必要な経費(旅費、通信運搬費、消耗品費、印刷製本費、賃賃料、謝金、保険料等)
※食糧費や備品購入など団体の取得財産となる経費は対象外です。
※複数の事業提案があれば、減額または委託できない場合もございます。

応募方法/
①提案書、②計画書、③収支予算書、④見積書等を添えて、男女参画課へご提出ください。
※上記①②③の書類は、たけおポータルからダウンロードできます。

締切/5月25日(水)
詳しくは 男女参画課 ☎0954-23-9141
FAX:0954-23-9120

催し Event 令和4年度「オレンジカフェたけお」開催!

オレンジカフェは、認知症の方やそのご家族が悩みを相談したり日頃のストレスや役割から解放され、自分自身を見つける「くつろぎの空間」で、誰もが参加できる「集いの場」です。

日時/5月20日(金) 14:00~15:30
講座内容/知っておきたい相続問題
場所/中村屋(武雄町大字武雄7266)

参加費/500円(ドリンク付き)
参加方法/事前に下記までお電話ください。
詳しくは 武雄市社会福祉協議会 ☎0954-26-8013

有料広告

有料広告

有料広告

私の趣味自慢

皆さまからお寄せいただいた、川柳・俳句をご紹介します。

お題は「鯉のぼり」または
「さつきの花」
R4.4.15 締切分



山風に 名の太々と 鯉のぼり 堀川 すみよ (北方町)	手間懸け水かけ 応え咲く 臯月かな がばいじいさん (北方町)	彩取り取りの臯 花笑む季節 副島 美代子 (山内町)	こいのぼり 泳げ泳げと 孫風送る 木寺 基子 (西川登町)	君はどれ 大きな真鯉と 孫は言い 野中 恭子 (武内町)	さつき花 ひとつの株から 朱と白 ふじ本 美代子 (橘町)	歌垣の 万葉つづり さつきの花 山崎 勝利 (橘町)	青空に 元気におよぐ 鯉のぼり 松尾 ミサ子 (橘町)
--------------------------------	------------------------------------	-------------------------------	----------------------------------	---------------------------------	----------------------------------	-------------------------------	--------------------------------

次号のお題は
「梅雨」または
「てるてる坊主」

毎月15日までに送られてきた作品の中から、広報課で選考して翌月の広報武雄に掲載します。ご応募お待ちしております。

申し込み方法／

住所・氏名・年齢・電話番号を記入し、次の①～④の方法でご連絡ください。

- ①ハガキで広報課宛に郵送
- ②封書で広報課宛に郵送
- ③FAXで送信
- ④メールで送信

問合せ 広報課 趣味自慢担当 〒843-8639 佐賀県武雄市武雄町大字昭和12-10
申込先 (電話) 0954-23-9121 (FAX) 0954-23-3816 (メールアドレス) kouhou@city.takeo.lg.jp

有料広告

九州最大級 園芸店

2022 Mother's Day 今年の母の日は5月8日!

『ゴールデンウィークより母の日フェア開催!』いつもよりたくさんのギフト商品が並びます! スタンダードな寄せカゴや 珍しい一品まで九州最大級の品揃え! 期間中1000点以上のギフト商品が!お早めにお越しください!

4/29(金) ~ 5/8(日)

ギフト商品お買い上げの方 メッセージカード無料

百貫橋近く! 最新情報はSNSで発信!



フラワーウッド
営業時間 9:00~18:00

白石町大字深浦 2689
☎0954-65-5005





有料広告



保険のご相談は私たちにお任せください。

相談できる・納得できる・安心できる

株式会社マックス

0120-928-326

佐賀県武雄市武雄町大字昭和133

保険相談佐賀.jp

検索





おたんじょうおめでとう



武雄町	藤崎 ^{かりん} 叶鈴 圭太 / 夏帆 (下西山)
	財前 ^{おうし} 桜士 友士朗 / 千佳子 (宮野町)
	山口 ^{こたろう} 琥太郎 皓史 / 唯 (八並)
	大串 ^{けん} 健人 翼 / 佳代 (川良)
	平川 ^{はる} 晴琉 晃大 / 寛菜 (小楠)
朝日町	諸江 ^{ひなた} 陽向 仁志 / 華絵 (甘久)
	頼本 ^{たいよう} 泰湧 翔伍 / 果穂 (甘久)
	篠田 ^{さくたろう} 朔多郎 毅 / 敬子 (甘久)
	堀西 ^{たいち} 泰知 謙太 / 加奈 (甘久)
	橋本 ^{わく} 和來 一哉 / 愛海 (中野)
若木町	浦川 ^{いぶき} 一颯 智樹 / 由香 (下村)

武内町	本田 ^{まなと} 心音 / 流香 (西梅野)
	山口 ^{えま} 恵舞 大貴 / 梓 (東真手野)
東川登町	田代 ^{りゅうせい} 琉晟 大輔 / 憂子 (北永野)
	松岡 ^{らい} 來 歩夢 / 綾 (内田)
	中尾 ^り 俐斗 淳一 / 葉月 (袴野)
西川登町	山口 ^{まな} 真菜 駿 / 菜央 (高瀬)
山内町	下平 ^{ゆなこ} 結南子 吉宣 / 可南子 (鳥海)
北方町	本山 ^{ゆづき} 結月 翔太 / 望美 (焼米)
	黒岩 ^{なびき} 夢響 晃太 / 佑季 (焼米)
	川原 ^{やまと} 大和 悠暉 / 未奈美 (掛橋)
	信國 ^{りく} 稜空 匡希 / 夏喜 (高野)

市長・議長の交際費の公開

令和4年1月～令和4年3月分

(4月15日受付分まで)

	市長交際費	
	件数	金額(円)
弔慰	2	26,500
見舞い	0	0
祝儀	0	0
せん別	0	0
賛助	0	0
接遇	1	1,650
会費	0	0
その他	0	0
合計	3	28,150

	議長交際費	
	件数	金額(円)
弔慰	0	0
見舞い	0	0
祝儀	3	1,812
せん別	0	0
賛助	0	0
接遇	0	0
会費	0	0
その他	1	6,000
合計	4	7,812

ひとの動き

総人口	47,951 (-154)	武雄町	16,968 (-40)
男	22,854 (-76)	橋町	2,375 (-12)
女	25,097 (-78)	朝日町	6,205 (-4)
世帯数	18,815 (-4)	若木町	1,549 (-4)
		武内町	2,237 (-18)
		東川登町	2,032 (-8)
		西川登町	1,637 (-5)
		山内町	8,084 (-52)
		北方町	6,864 (-11)

※令和4年3月末日現在
()は前月比
外国人を含む

有料広告



草刈り・剪定 承ります!

30分 1,500円～ (+出張料 1,000円)



まごのてサービス

祖父の住む武雄に移住して4年。
市内にお住まいの方々の
ちょっとしたお困りごとのサポートから
エアコンクリーニングなどの専門的な
お困りごまで幅広くご対応しています。
(代表: 馬場)

武雄市朝日町甘久 3428-29
☎ 080-4612-2879
✉ magonote.takeo88@gmail.com

防災アプリ 「たけぼう」



市の防災情報をリアルタイムで受取ることができます。



iOS版



Android版

防災放送

防災放送が聞き取りにくいときは...

通話料 無料 ☎0800-200-4004

上記番号で直近の放送内容をご確認ください。
※携帯電話からもご利用できます。(通話料無料)

■お問合せ 防災・減災課 ☎0954-23-9223



シリーズ

武雄の治水

vol.4

～水と共に生きるまちへ～

今回のテーマは

排水ポンプの役割

武雄市を流れる六角川には、国や県、市で設置した排水ポンプ場が合計10か所あります。今回は、排水ポンプの役割などを紹介します。

排水ポンプの役割

1

大雨時に地面に水が溜まります。

2

その水を排水ポンプで強制的に汲み上げます。

3

汲み上げられた水は河川に放流されます。

結果

地面に溜まった水の水位が下がり、建物や土地の浸水被害が軽減されます。

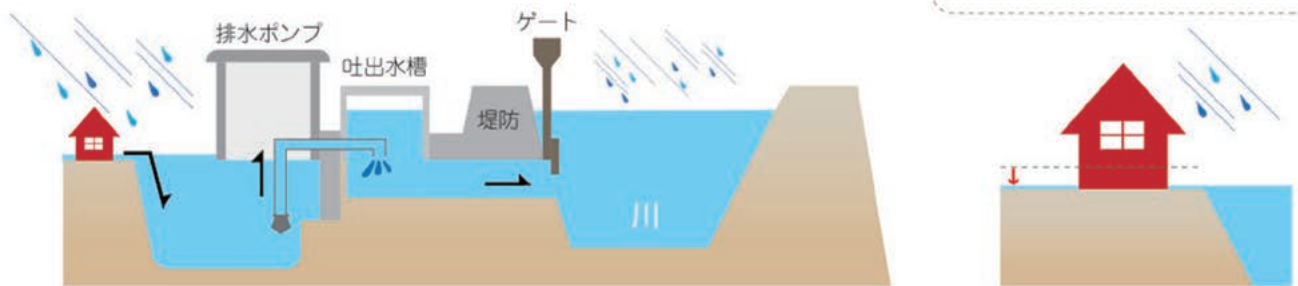

なぜポンプが停止するの？

排水ポンプで田畑や家屋側の水を河川に流し続けると、河川の水位が上がって堤防の高さを超えたり、堤防が決壊して大量の水があふれ、住宅を押し流すなど、**地域に壊滅的な被害をもたらす危険性があるから**です。

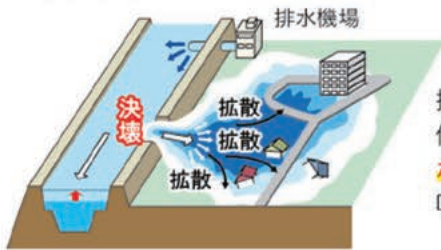

排水ポンプを停止させることを**ポンプの運転調整**と呼びます。

ポンプを停止させないようにできないの？

現在、六角川では、河川に放流できる水の量を増やすための緊急河道掘削工事が行われています。工事が完了すれば、昨年8月の大雨と同じ雨量が降ったとしてもポンプを停止させずに済みます。



河道掘削工事

排水ポンプの運転調整 (= 停止) のルールなどは、国土交通省のホームページをご覧ください。



詳しくは 企画部 治水対策課 ☎0954-27-7097 | まちづくり部 建設課 ☎0954-27-7160

シリーズ武雄の治水 バックナンバーはこちらから▶

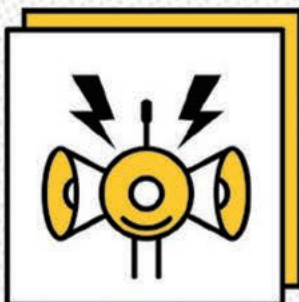

2022 防災フェスタ・治水シンポジウム in 武雄

とき	5月15日(日) 10:00～13:00
ところ	北方公民館
第1部	防災講演会
第2部	治水シンポジウム

防災体験 展示もあります!

