

TAKEO 4

2026

広報 武雄



／ 広報武雄、ここが変わりました ／

より見やすく、より伝える市報を目指して、紙面のデザインを見直しました！
皆さまの目線に立ち、親しみを感じていただける市報づくりに取り組んでいきます。

TAKEO NEWS

P7～8

視線の流れに変化をつけることで、楽しく読み進められるような紙面にしました。また、内容がより伝わるよう、写真を大きく配置しました。

市からのお知らせ

P13～18

必要な情報を見つけやすく配置し、一目で要点が確認できるよう見直しました。

お誕生日キッズ募集

P28

今月号から新たにスタートする新企画です！
皆さまにご参加いただける、親しみのあるコーナーとしてお届けしていきます。

紙面デザイン

使用するカラーを抑え、フォントを統一。
背景は白を基調とし、すっきりとした見やすいデザインに改善しました。

市報へのご意見やご感想をお待ちしています。お気軽に下記までご連絡ください。

お問合せ 秘書広報課 ☎0954-23-9121 メール:kouhou@city.takeo.lg.jp

TAKEO

広報武雄 No.242 2026年4月号

CONTENTS

特集 地域から愛される武雄の農作物 …… 02

ニュース

竹細工とお茶を楽しむたけめぐりバスツアー ほか …… 07

武雄市制施行20周年記念式典

市役所の組織が変わります ほか …… 09

【暮らし情報】

固定資産税の縦覧を始めました ほか …… 13

【健康・福祉・子育て情報】

福祉タクシー利用助成券交付のお知らせ ほか …… 14

【まちづくり情報】

武雄市産業支援制度説明会&相談会 ほか …… 17

【文化・スポーツ情報】

山内中央公園プールが完成しました ほか …… 18

おたんじょうおめでとう …… 28

表紙写真：市制施行20周年記念式典の様子
(詳細は9ページ)



市長だより

先月、武雄市立の小中学校であわせて813人が卒業しました。毎年、卒業式であいさつをするときに、自分のなかで決めていることがあります。ひとつは、子どもたちの顔をみて話すこと。もうひとつは、威勢のいい言葉話さないこと。「夢を実現しよう」「目標に向かって頑張ろう」といった内容は、とても励みになるいい話ですが、ぼくはたとえ全員の胸に刺さらずとも、今なにかに悩んだり、迷っている人がいれば、その背中をさすような話をしようと思うようになりました。それは、当時ぼく自身がそういう子どもだったからでしょうし、たぶん、今のぼくが昔のぼくに語りかけているのかも知れません。今年の卒業式でぼくは、中学時代に友人を裏切ったこと、でもそれがあったから高校のときに勇気をだして友人をかばったこと、だから、悩んだり悲しんだりのことがあっても、中学校の1000日、無駄な日は一日もないと思う、という話をしました。

先日、33歳でひびり出版社を立ち上げ、丁寧に本作りを続ける島田潤一郎さんのエッセイ本『古くてあたらしい仕事』を読みました。そこにこんな言葉がありました。“ぼくが息子に望むのは、立身出世ではなく、社会的な成功でもなく、身の回りの人を助けられる人になってほしいということだ。学校に行き、落ち込んでいるクラスメートがいたら、その人のそばにいてほしい。会社に行き、なにかに思い悩んでいる人がいたら、その人を食事に誘ってあげてほしい。そういう大人になってほしい。”
ああ、いいメッセージだなあと思いました。これを聞いた息子さんはきっと大人を信頼して育つでしょうし、それもこんな話ができるのも、島田さんが息子さんを信じているから。大人が子どもを信頼すれば、未来はいつでも明るい。今月は入学式。少し早いですが、みなさん入学おめでとう。 武雄市長 小松公政



ブラッシュアップ
ファーマーズ

地域から

愛される

武雄の

農作物



佐賀 武雄

若楠ポーク

WAKAKUSU PORK

武雄市では、利益を追うだけのブランド化ではなく、生産者と消費者がともに「武雄の自慢」として誇れる農産物づくりを目指し、「ブラッシュアップファーマーズ事業」を始動しました。

公募で選ばれたのは、旨味たっぷりて柔らかな「若楠ポーク」と、シャキッとした食感が魅力の「ちんげん菜」。どちらも武雄市で30年以上にわたり育まれてきた、地域自慢の農産物です。

これからも多くの人に愛され続ける農産物となるよう、魅力の磨き上げに取り組んでいます。

佐賀武雄 若楠ポーク WAKAKUSU PORK

先代から 育て続ける 脂身の 美味しさ

武雄市若木町のわずか3軒の農家で大切に育てられている「若楠ポーク」。地元を中心に流通している希少な豚肉です。

最大の特徴は、独自の飼料が生み出す「脂身の旨み」と「臭みのなさ」。科学的な食味分析でも高評価を獲得しており、その美味しさは折り紙つき。

「他の豚肉は苦手でも、これだけは美味しく食べられる」との声も多く寄せられています。

この美味しさを普段使いの価格で楽しめるのは、**地元ならではの特権**。食べない手はありません。



佐賀武雄 若楠ポーク



生産者インタビュー

私の父親の世代から若木町のブランド豚として「若楠ポーク」の生産が始まりました。美味しく健康的な豚に育つように、特に生後1〜2ヶ月の時期にストレスをかけないように丁寧に育てています。また、餌も麦米にこだわり、臭みが少なく、旨みある美味しい脂身になるように育てています。

今は養豚農家が3軒になり寂しさもありますが、残った私たちで一生懸命頑張りたいと思っています。武雄の方にもっと知ってもらって、もっと食べてもらいたいです。そして、みんな



が喜んでくれたらそれが1番嬉しいです。
若楠ポーク生産組長 大久保 栄喜さん

旨みを味わう おすすめメニュー



若楠ポーク 肩ロースの生姜焼き

【材料(1人前)】

- 若楠ポーク(肩ロース)1枚(約100g)
- 酒:みりん:しょうゆ=大さじ1:2:1.5
- 砂糖:小さじ1.5 生姜:大さじ1.5
- ★おろしにんにく:小さじ1
- すりりんご(またはりんごジュース)大さじ1

【作り方】

- ①★を中火で火にかけ、煮立ったら弱火にして30秒煮詰める。
- ②フライパンが温まる前にお肉を並べて、3割焼けたらひっくり返す。
- ③ここに①のタレを入れて炒め煮る。火が通ったら完成。

販売店

Aコープ川良店

〒843-0024
武雄市武雄町大字富岡11515-3
営業時間 9:30~20:00

Aコープ山内店

〒849-2304
武雄市山内町大字大野6934
営業時間 9:30~18:30
※金曜日・土曜日のみ販売

宮地ハム

〒843-0024
武雄市武雄町大字富岡12185
営業時間 平日8:00~17:30
土曜8:00~18:00
店休日 日曜・祝日 他



ロゴデザイン制作

ブランドサイト制作
若楠ポークを扱う飲食店も紹介

新規就農者募集中

お問合せ:武雄市農林課 0954-23-9335



今後の取り組み



紹介動画制作

こちらからご覧いただけます▶



銘柄ポーク好感度 コンテスト出場

「第50回食肉産業展2026」内で開催された国産銘柄ポーク好感度コンテストで実行委員会特別賞を受賞しました。



西イチグルメ決定戦で 第3位を受賞

2月に行われた、西日本で「イチ」ばん美味しいSA・PAグルメを決める大会で、川登SAの若楠ポークを使った料理が3位(審査員特別賞)を受賞しました。



これまでの取り組み

ブラッシュアップ
ファーマーズ

名産地 武雄のちんげん菜 chingensai

佐賀県におけるちんげん菜栽培の発祥の地、武雄市山内町犬走地区。長年の歴史と経験で、今も高品質のちんげん菜を作り続けています。

こだわりは、有機質肥料を使用した栽培と、高質な土壌の維持。鮮度維持が難しい葉物野菜だからこそ、味だけでなく、売り場でのみずみずしく美しい見た目にもこだわっています。

和洋中を問わず、煮ても焼いても、蒸しても、サラダでも美味しく万能野菜。地元が誇る鮮度抜群のちんげん菜を、ぜひ毎日の食卓で楽しんでください。



佐賀県産 ちんげん菜 発祥の地の歴史と経験

生産者インタビュー

ちんげん菜の栽培は、地域をもっと盛り上げたい！という想いから始まりました。今年で36年目になりますが、当初から今も変わらず「安心・安全に食べてもらう」ことを一番大事にしています。

ちんげん菜は食感が魅力で、白菜の代わりにすき焼きに入れて煮込んでも、茎の部分は最後までシャキッとしています。キムチ漬けや胡麻和えもおすすめです。

武雄で作られるちんげん菜を市民の皆さまに知っていた
だき、多くの方に食べてもらえ
ると嬉しいです。

ちんげん菜部会長
山領 直秀さん



販売店

スーパーセンター トライアル 武雄富岡店
ダイレックス武雄店 内 甫木商店
などでご購入いただけます
※流通の都合や時期によって
取り扱い店が変わることがあります。

素材の美味しさ際立つ おすすめメニュー



武雄のちんげん菜ステーキ

- 【材料(4人前)】
- ちんげん菜 4株
 - サラダ油 大さじ2 ●醤油 小さじ1
- 【作り方】
- ①ちんげん菜の葉をざく切り、茎は縦半分に切る。
 - ②フライパンに油を熱し茎を弱火で焼き、葉を加えてさらに焼く。
 - ③器に盛り醤油をかける。
(お好みでレモンを添える)
- オリーブオイルにニンニクと塩もおすすめ!

この新パッケージが目印です



ケース(2kg)でまとめてご入用の場合は▼
JAさが
武雄営農経済センター
TEL 0954-26-8205
までお問い合わせください

飲食業 宿泊施設向け **商談会** 詳しくは 17ページへ

新規就農者・新規作付者 募集中
研修会や説明会を開催しています。お気軽にお問い合わせください。

JAさが 杵藤園芸センター園芸指導課
お問合せ **TEL 0952-84-5112**

今後の取り組み

 レシピブック完成
こちらからご覧いただけます▶



家族で楽しむ 収穫祭の開催

収穫体験の後は、新鮮でみずみずしいちんげん菜を、その場でバーベキュー。若楠ポークと一緒に武雄産の美味しさを楽しみました。



「武雄の物産まつり」で 収穫直前のちんげん菜販売

自分で収穫して新鮮なまますぐ食べられる、ちんげん菜のポット売りと、ちんげん菜ご飯のふるまいを行いました。



これまでの取り組み

ブラッシュアップ
ファーマーズ

3/15 世代を超え交流 第2回シルバーゲームフェスタ

第2回 TAKEO シルバーゲームフェスタが開催され、市内9町から選ばれた36名の選手を含む約90名が交流を深めました。

小松市長による「始ゲーム式」で幕を開け、「太鼓の達人」や「ボウリング」で白熱した戦いが展開されました。このほか、子どもたちのチャレンジ企画等も行われ、会場は世代を超えた歓声に包まれました。

大会へご参加いただいた皆さま、応援いただいた皆さま、ご協力いただいた関係者の皆さま、ありがとうございました。

※大会の結果は右記のとおりです▶▶▶



- ・太鼓の達人の部
- 【優勝】 シルバー北方太鼓(北方町)
- 【準優勝】 朝日ふれあいスポーツ団(朝日町)
- 【三位】 あおぞらやまうち(山内町)
- ・ボウリングの部
- 【優勝】 そらいろやまうち(山内町)
- 【準優勝】 チームしのめボウルズ(東川登町)
- 【三位】 朝日ふれあいスポーツ団(朝日町)

3/17 武雄法人会様より 車いすをいただきました

公益社団法人 武雄法人会様(会長 愛野 時興様)から、地域社会貢献事業の一環としてアルミ製車椅子4台のご寄附をいただきました。

愛野様から「福祉の充実に役立ててほしい」との言葉をいただき、小松市長は「来年オープンする新文化交流施設やスポーツ施設などの公共施設で活用させていただきます」と感謝を述べました。

武雄法人会様、誠にありがとうございました。



3/18・20 武雄アジア大学 開学へ向け ・21 内覧会・オープンキャンパス開催

3月18日(水)、武雄アジア大学のキャンパス内覧会が学校法人旭学園により開催されました。

内覧会において小松市長は「まちにおいて大学の存在は、若い力と新しい知見を地域にもたらし、まちの可能性をさらに広げてくれる大きな力になるものと期待しております」と挨拶しました。

また、20日(金・祝)、21日(土)には、オープンキャンパスが開催されました。中高生に加え、市民の皆さまが自由にキャンパス内を見学できる形で開催され、参加者は模擬授業や市民講座などを体験されていました。



2/13 武雄市チーム総合6位！ ～15 目標の一桁順位を達成

「第66回郡市対抗県内一周駅伝大会」が開催され、武雄市チームは総合順位6位でゴールしました。前回大会から4つ順位を上げたことが評価され『敢闘賞』を受賞。また、中学生区間(19～22区)において2位となり、『SSP賞』を受賞しました。

武雄市チームの皆さま、大変お疲れ様でした。そして、沿道で温かい声援を送ってくださった皆さま、ありがとうございました。



2/16 重松 優佐さん 世界相撲大会2位！

重松優佐さん(朝日小学校4年)は、東京都で開催された「第16回 世界相撲大会白鵬杯 HAKUHO CUP 2026」で2位と輝かしい成績を残されました。重松さんは「世界相撲大会で2位になりました。みんなレベルが高かったが、日々の練習の成果を出すことができました」と話され、小松市長は「日々の努力がこの成績に繋がったと思います。これからは更なる高みを目指して頑張ってください」と激励の言葉を述べました。

重松さんのこれからの活躍を心から応援しています。



2/28 竹細工とお茶を楽しむ たけめぐりバスツアー開催

西川登町で「竹細工」と「お茶」を楽しむバスツアーを開催しました。

ツアーの参加者は、西川登町のかんころの家において「四海波かごづくり」体験、竹細工工房を営まれている栗山商店の見学をされました。

その後、お茶の試飲や生産者との交流を楽しまれました。

市ではツアーに参加いただいた皆さまからの意見を参考にしながら、武雄の伝統工芸、特産品、自然などの観光コンテンツを磨き上げるとともに、体験を通して武雄を楽しめる旅行スタイルを提案し、誘客に繋げていきます。





武雄市制施行 20周年記念式典

3月1日(日)、北方公民館 北方文化ホールにて「武雄市制施行20周年記念式典」を開催しました。

式典には、多くのご来賓や関係者の皆さまにご臨席いただき、これまでの歩みを振り返るとともに、これからの未来へ向けた新たな一歩を感じられる式典になりました。

小松市長は「目の前の暮らしの不安を安心に、将来の不安を希望に変え、子どもたちには未来に希望を感じられる社会を、高齢者には生きがいある人生を、そして、他者に対する理解と思いやりが行き届き、どんな環境や境

遇であっても一人ひとりが自分らしく幸せに暮らせる我がふるさと武雄を、市民の皆さまとともに作り上げてまいります」と式辞を述べました。

式典では、総合司会を武雄高校放送部の皆さまが務められ、合唱団やまびこの皆さまの合唱や市政功労者表彰、武雄・山内・北方中学校の吹奏楽部による合同演奏、幼児から80代までの幅広い世代の方々総勢86名の市民合唱団による合唱などが行われました。また、生け花教室に参加する子どもたちが制作した祝花が会場を華やかに彩りました。

【第1部 式典】



▲小松市長の式辞



▲市政功労者代表 中村 豊子様の謝辞

各分野で市政の発展にご貢献された44名と3団体の皆さまのご功績をたたえ、市政功労者市長表彰をお贈りしました。

市政功労者表彰 ※敬称略

・地方自治部門

前田 敏美(故人) 北川 政次 杉原 豊喜
江原 一雄 牟田 勝浩 山口 昌宏
吉川 里己 末藤 正幸 古川 盛義
石橋 敏伸 上田 雄一 山崎 鉄好
川原 恵介 長谷 信行 山田 博祐
松田 榮次 田中 一正 鐘ヶ江 義昭
中村 豊子 山口 清司 庭木 朝子

・産業・建設部門

溝上 邦治 大渡 幸雄 山口 仁司
岩橋 久美 相原 経憲 宮原 洋昭
佐佐木 幸夫

・教育・文化部門

浦郷 究 松原 聡 原 隆司
山口 正 大宅 敏昭

・治安部門

草場 淳一 永尾 司
蒲地 哲也 古瀬 健一

・福祉部門

黒川 和広 井上 智子 中野 雅代
緒方 貞代 岩谷 敏彦 山崎 好行
野口 修子

善行表彰 ※敬称略

・善行(寄附)

国際ロータリー第2740地区
朝日I&Rホールディングス株式会社
信金中央金庫



【第2部 アトラクション】



▲公募により結成した市民合唱団が、朝8時と正午にチャイムで流れる「こんにちは大きな木 こんにちは地球」など3曲を歌いました!



▲武雄高校放送部が総合司会!



▲3校の吹奏楽部による合同演奏!



▲子どもたちが作った祝花

今年度は、20周年を記念したシンポジウムやスポーツイベントなど、さまざまな事業を開催します。

また、音楽や映画上映による地域イベント、避難所を活用した体験型キャンプ、小中学生による市のオリジナルソングの制作など、皆さまの発想を生かした意欲的な取り組みに対し補助を行い、武雄市が新たな一歩を踏み出す機会を創出してまいります。

第2部 アトラクションの様子はたけおポータルに公開しています。右記二次元コードを読み取り、ぜひご覧ください。



市制20周年記念事業 わくわく発見!スタンプラリー

市制20周年の各種イベントや啓発事業等に参加して
武雄の特産品等を当てよう!



■実施期間

3月1日(日)～令和9年2月16日(火)

■対象者

スマートフォンをお持ちの方で武雄市公式スーパーアプリ及びたけおPayをインストールできる方

■対象イベント等

競輪イベントや特定健診、物産まつりなど、現時点で20事業以上のイベントや事業が対象。日程等決まり次第、随時たけおポータルに掲載します。※1会場で1ポイント付与します

■対象賞品

・Aコース(3ポイント)
たけおPay2,000円分 125名様
・Bコース(5ポイント)
武雄の特産品5,000円相当(送料含む) 50名様

※武雄の特産品は焼き物、若楠ポーク等「ふるさと納税」で扱っている特産品を計画しています



イベントの詳細はたけおポータルをご確認ください

お問合せ

企画政策課
☎ 0954-23-9325



市民の皆さまにお届けします たけお生活応援商品券

選べる!
受取方法



このたび、物価高騰の影響を受けた生活の負担軽減と経済活性化を図るため、市民の皆さまに「たけお生活応援商品券」をお届けします。

受け取り方法につきましては、3月下旬に世帯主さま宛に郵送した案内文書をご確認ください。

対象

市民全員（令和8年2月1日時点で、武雄市の住民基本台帳に記録されている方）

『電子版』または『紙版』の**いずれか**が選べます

種類	電子版商品券(たけおPayアプリ)	紙版商品券
額面	6,500円分 共通券:3,500円分* 専用券:3,000円分	6,000円分 共通券:1,000円分×3枚* 専用券:1,000円分×3枚
利用期間	令和8年4月1日(水)～8月31日(月)	令和8年5月下旬～8月31日(月)
選ぶポイント	<ul style="list-style-type: none"> ◎ 4月1日(水)から利用可能 ◎ 紛失のリスクが軽減 ◎ 1円単位で使える 	<ul style="list-style-type: none"> ◎ 手続きが不要(後日送付) ◎ スマホを持っていなくても使える ◎ デジタル決済に不安がある方

* 共通券:全ての取扱店で使用できます / 専用券:大型店以外の取扱店で利用できます

※この商品券は対象の皆さまにお配りするものであり、購入の必要はありません

※電子版商品券は、紙版商品券と比べて事務経費を削減できるため、その相当額(500円分)を額面に上乗せしております

※紙版商品券は、必要数を確認のうえで印刷・発送を行うため、利用開始時期が異なります

受取方法

電子版商品券(たけおPay)

→ 令和8年4月17日(金)までに
たけおPayアプリでチャージをしてください。

お送りした案内文書の手順に沿って、たけおPayアプリでチャージをしてください。

紙版商品券

→ お手続きは不要です

5月下旬頃に紙版商品券を世帯ごとにまとめてお届けします。

電子版商品券の受け取り手続き(チャージ)をされた場合、紙版商品券は発行されません。

※商品券の受け取りを辞退される場合は、令和8年4月17日(金)17:00までに、下記のたけお生活応援商品券事務局へご連絡をお願いいたします。期限までに受け取り辞退のお申し出がない場合は、商品券の受領についてご承諾いただいたものとしします。

商品券の受領についてご質問等がございましたら、以下コールセンターまでお問合せください。

詳細は、3月下旬にお届けした案内文書をご確認ください

たけお生活応援商品券事務局
利用者コールセンター

☎ 050-3124-2575
(平日 10:00～17:00)

たけお生活応援商品券
特設ページ ▶▶▶



※QRコードは(株)デンソーウェーブの登録商標です

4月1日から、 市役所の組織が 変わります。

▼フロアマップ



各種政策のさらなる推進や利用しやすい窓口とするため、組織改編を行いました



【名称変更】

企画政策課
大学設置支援室
⇒ **大学連携推進室**

大学開学に伴い名称を改め、
今後は大学と地域の連携を進めます

【系の統合】

観光課
観光振興係
⇒ **政策係に統合**

業務統合により、地域・観光サービスの充実を図ります

【室の新設】

教育総務課
教育政策推進室

これからの学校現場の課題解決に向け、事業検討を進めます

マイナンバーカード時間外交付・休日開庁

平日の開庁時間にご都合がつかない方は、ぜひご利用ください。

■平日時間外交付

開庁日/毎週火曜日(祝日を除く)

時間/17:30~18:45

対象/マイナンバーカードの受け取り、申請、更新、
暗証番号再設定



■休日開庁

開庁日/4月4日(土)、4月5日(日)

時間/8:30~12:00

対象/マイナンバーカードの受け取り、申請、更新、
暗証番号再設定



※休日開庁時は、市民課窓口を開庁するため、証明書等の発行、
住民異動等の受付もできます。

※いずれも事前予約が必要です(電話予約のみ)

ご予約の際は、下記までご連絡ください

詳しくは 市民課 ☎0954-27-7113

性犯罪・性暴力は、重大な人権侵害です

市では、性犯罪・性暴力の根絶に向け、「若年層の性暴力被害予防月間」にあわせて啓発に取り組んでいます。入学や就職などにより生活環境が変わる4月は、被害に遭うリスクが高まる時期とされています。同意のない性的な行為は性暴力であり、許されるものではありません。ひとりで抱え込まずに相談してください。

被害に関する相談窓口/

■電話で相談

性犯罪・性暴力被害者のためのワンストップ支援センター

☎#8891(はやくワンストップ)

性犯罪被害相談電話(警察)

☎#8103(ハートさん)

■SNSで相談

Cure time(キュアタイム)

詳しくは 男女参画・市民協働課 ☎0954-23-9141

固定資産の縦覧を始めました

今年度の土地・家屋の評価額が決定しましたので、4月1日から固定資産の縦覧ができます。

縦覧とは?

固定資産税の納税義務者が所有している土地・家屋の評価額と他の評価額とを比較して、自己の評価額が適正かどうかを確認できる制度です。

場所/税務課

内容(縦覧帳簿記載事項)/

○土地価格等縦覧帳簿

土地の所在地・地番・登記地目・課税地目・登記地積・課税地積・評価額

○家屋価格等縦覧帳簿

家屋の所在地・地番・家屋番号・構造・種類・課税床面積・評価額

縦覧できる人/武雄市に固定資産税を納める方(納税義務者)

期間/6月1日(月)まで(土・日・祝日を除く)

時間/8:30~17:15

縦覧に必要なもの/本人確認ができるもの(マイナンバーカード・運転免許証・パスポート・健康保険証等)

※代理人及び法人が申し込む場合は、委任状が必要です

※法人の委任状には、法人印または代表者印の押印が必要です
手数料/無料。ただし、コピー等の交付はできません。

詳しくは 税務課 ☎0954-23-9220

4月は20歳未満飲酒防止強化月間です

20歳未満の者の飲酒は法律で禁止されています。20歳未満の者がお酒を飲むと、脳の発達など身体の発達に悪影響を及ぼし、健全な成長を妨げるだけではなく、アルコール依存症になりやすいおそれがあります。

お酒は20歳になってから

2022年4月から民法の成年年齢は18歳に引き下げられましたが、お酒に関する年齢制限は20歳のまま維持されています。

詳しくは 佐賀税務署 ☎0952-32-7511

有料広告



SI進学ゼミナール

夢に向かって、努力する「努力の天才」を応援します!!



塾生合格率

SI 2026年度 武雄青陵中 塾生合格者 18名 78.9%

小学5年生~SI適性力講座受講者

塾生合格率 100%

今、希望の未来を切り拓け!!

SI進学ゼミナール (本館) QR

SI本校 お問合せ窓口

@sitakeo232444 Instagram

☎0954-23-2444

暑い日は「たけおひんやりスポット」へ

4月22日(水)～10月28日(水)は、熱中症予防対策の一環として「たけおひんやりスポット」を開設します。どなたでも自由に涼める休憩所です。暑さから身を守り、熱中症のリスクを避けましょう。市役所1階ホールと各町公民館に加え、以下の施設をご利用いただけます。

町名	施設名
武雄町	武雄市図書館・歴史資料館
	ケーブルワン・スポーツパーク
	社会福祉協議会
	老人福祉センター 日輪荘
	ゆめタウン武雄
	げんき堂薬局 本店
	げんき堂薬局 昭和店
	げんき堂薬局 みふね店
	ホームプラザナフコ武雄店
	武雄温泉駅
橘町	みんなの家 橘 (地域支え合い活動拠点)
	橘郵便局
朝日町	メリーランドタケオボウル
	高橋郵便局
若木町	若木郵便局
武内町	ほほえみ館 (地域支え合い活動拠点)
	武内郵便局
東川登町	東川登郵便局
西川登町	西川登郵便局
山内町	山内農村環境改善センター
	老人福祉センター さざんか荘
	道の駅 山内
	三間坂郵便局
北方町	宮野郵便局
	老人福祉センター 長寿園
	杵藤地区広域市町村圏組合事務局
	アルナ薬局 北方店
	よりあい処 一心助け隊 (地域支え合い活動拠点)
	北方郵便局
	北方大崎郵便局

※「たけおひんやりスポット」にご協力いただける施設を募集しています。ご協力いただける施設は、下記までご連絡ください。

詳しくは 健康課 ☎0954-23-9131

福祉タクシー利用助成券交付のお知らせ

重度の障がいのある方に、助成券を交付します。

福祉タクシー利用助成券／

年間1万円分を交付します(500円券の20枚綴り)

対象者／以下の①②③のいずれかに該当し、市内にお住まいの方

①身体障害者手帳1級、または2級をお持ちの方

②療育手帳Aをお持ちの方

③精神障害者保健福祉手帳1級、または2級をお持ちの方

※ただし、自動車税及び軽自動車税の減免を受けている方は対象外となります

有効期間／令和9年3月31日(水)まで

手続きに必要なもの／該当する手帳、印鑑

受付場所／福祉課

詳しくは 福祉課 ☎0954-23-9235

手話奉仕員養成研修講座 受講生募集!

手話に必要な知識や技能を取得した手話奉仕員を養成するため、養成研修講座を開催します。聴覚障がい者の福祉や手話に関心のある方は、この機会に学んでみませんか?

日程／6月2日(火)～12月1日(火) 全課程47回

毎週火・金曜日(祝日、お盆は休みあり)

時間／18:45～20:45

場所／市役所1階ホール

対象者／市内在住・在勤・在学の方(高校生以上)

受講料／無料(ただし、テキスト代が4,290円(税込)必要)

申込期間／4月10日(金)～5月12日(火)

申込方法／右上二次元コードを読み取るか、福祉課窓口にてお申し込みください

詳しくは 福祉課 ☎0954-23-9235



▲申込ページ

産後ケア事業が始まります

産後ケアとは、出産後のお母さんと赤ちゃんを対象に、心身のケアや育児・授乳サポートを行う事業です。4月1日から、デイサービス(通所型)とショートステイ(宿泊型)を開始します。

対象者／産後1年以内の母子

※医療機関により受け入れ可能な赤ちゃんの月齢が異なります

実施施設／契約医療機関(産婦人科)

利用上限／通所型・宿泊型合わせて7回(泊)まで

利用料／通所型(1回)1,000円/宿泊型(1泊)5,000円

※食事代別途必要(医療機関により異なります)

※こども家庭課へ事前申請が必要です

※生活保護世帯、住民税非課税世帯は

利用料が異なります

詳細は、右記二次元コードを読み取り、ご覧ください

詳しくは こども家庭課 ☎0954-23-9216



▲たけおポータル

RSウイルスワクチンが定期接種になります

生後6か月以内の乳児がRSウイルスに感染した場合、重症化することがあります。妊娠中にワクチン接種をすることで、乳児の感染・重症化を予防することができます。

- 開始時期/4月1日(水)から
- 対象者/接種日時点で妊娠28週0日～妊娠36週6日の妊婦
- 接種回数/妊娠ごとに1回
- 費用/自己負担なし
- 接種場所/かかりつけ産婦人科等
※接種前に、医療機関にご相談ください
- 持参するもの/母子手帳、予診票、身分証明書(マイナンバーカード、運転免許証等)

※里帰り出産等で県外での接種を希望される場合は、事前に手続きが必要です。下記までお問合せください。

詳しくは **こども家庭課 ☎0954-23-9216**



新生児聴覚スクリーニング検査費用一部助成

新生児聴覚スクリーニング検査は、難聴を早期に発見するための、生後数日頃に行う耳の聞こえの検査です。

- 対象者/出産時、市内に住所があるお母さんのお子さま(令和8年4月1日生まれ以降)
- 助成額/上限3,000円
- 県内で出産される方/新生児聴覚スクリーニング検査費用から助成額を差し引いた額を医療機関にお支払いください
- 県外で出産される方/検査費用を医療機関で全額お支払いの後、こども家庭課にて償還払いの申請をお願いします

- 必要書類: 受検内容が分かる領収書等、母子手帳
- 申請期限: 聴覚検査を受けた日から1年以内
- ※領収書等に「聴覚検査費用」が明確に記載されていない場合は、費用助成の対象外となります
- 上記のほか、生活保護世帯・非課税世帯の方を対象とした助成も行っています。詳しくは、下記までお問い合わせください。

詳しくは **こども家庭課 ☎0954-23-9216**



ひとり親家庭等医療費助成の制度が変わります

11月より、医療機関で受給資格証を提示することで、受診費用の立て替えや申請手続きが不要となります。なお、対象者の方には、ご案内の文書を送付します。

1. 助成方法の変更

	変更前 (10月診療まで)	変更後 (11月診療から)
助成方法	医療機関で一旦負担し こども家庭課へ助成申請	1医療機関につき 上限500円を負担
月額 自己負担額	上限500円	1医療機関あたりの上限 入院 500円 通院 500円 調剤 0円
受給資格証	世帯に1枚交付	世帯員に1枚ずつ交付

※県外の医療機関を受診された場合は、変更前の方法にて助成いたします

2. 助成対象者の変更

	変更前 (6月末まで)	変更後 (7月から)
助成対象者	・母子家庭の母、父子家庭の父及びその児童 ・一人暮らしの寡婦(※)	母子家庭の母、父子家庭の父及びその児童

※一人暮らしの寡婦について、新規認定は6月30日(火)まで申請できます。現在の対象者は、経過措置として一定期間助成します。

詳しくは **こども家庭課 ☎0954-23-9216**

特別児童扶養手当及び特別障害者手当等の手当額が変わります

物価の変動に伴い、4月以降の手当額について、以下のとおり引き上げとなります。

手当の種類	昨年度まで (月額)	今年度から (月額)
特別児童扶養手当1級	56,800円	58,450円
特別児童扶養手当2級	37,830円	38,930円
障害児福祉手当	16,100円	16,560円
特別障害者手当	29,590円	30,450円

特別児童扶養手当/
中程度以上の障がいのある児童の父母、または父母に代わってその児童を養育している方へ支給されます

障害児福祉手当/
在宅で重度の障がいがあり、常時介護を必要とする満20歳未満の方へ支給されます

特別障害者手当/
在宅で重度の障がいがあり、常時特別な介護を必要とする満20歳以上の方へ支給されます

いずれの制度にも、支給要件があります。詳しくは下記へお問い合わせください。

詳しくは **福祉課 ☎0954-23-9235**

76歳歯科健診を受けませんか?

- 今年度76歳になる方を対象にした歯科健診を実施します。
- 対象者/昭和25年4月1日～昭和26年3月31日生まれの方
※対象の方には4月に受診券を送付します
※市町が実施する歯科健診を受診された方や、介護施設等に入所されている方は受診できません
- 健診内容/お口の状態確認、飲み込みテストなど
- 実施場所/佐賀県歯科医師会所属の歯科医院
※事前に歯科医院に予約が必要です
- 実施期間/令和9年3月31日(水)まで
※医療機関の休診日は除く
- 費用/無料 ※健診受診後の治療費は有料です
- 詳しくは **佐賀県後期高齢者医療広域連合 業務課 企画・保健係 ☎0952-64-8476**

4/2は世界自閉症啓発デー

市では、発達障がいへの理解を深めるため、4月2日の「世界自閉症啓発デー」および4月2日から8日の「発達障害啓発週間」にあわせて、啓発に取り組んでいます。

「自閉症」ってなに?

- 脳機能の発達のバランスが異なることにより、対人関係やコミュニケーションの困難といった社会生活などに支障をきたすことがあります。
- 発達障がいの種類・特徴** (特徴には個人差があります)
- ・自閉症 (ASD) …コミュニケーションが苦手、こだわりが強いなど
 - ・注意欠如・多動性障害 (ADHD) …多動で落ち着きがない、不注意や忘れ物が多いなど
 - ・学習障害 (LD) …読み・書き・計算に困難が生じる
- 詳しくは **こども家庭課 子育て相談係 ☎0954-27-7092**

国民年金保険料が変わります

- 4月1日より国民年金保険料が変わります。
- 保険料/17,920円(月額) ※410円引き上げ
- 納付方法/①現金納付
②口座振替
③クレジットカード納付
④電子納付(インターネットバンキングなど)
- ※①～③については、前納するとお得な割引制度があります。また納付が難しい人には免除制度もあります。
- 詳しくは **健康課 国保年金係 ☎0954-27-7170**
武雄年金事務所 ☎0954-23-0121

サロン等お出かけ支援事業

- デイサービス事業送迎車両や市マイクロバスを活用して、「ふれあいいきいきサロン」や「老人クラブ」など高齢者のグループでお出かけしてみませんか?
- 内容/**集合場所からお出かけ先まで往復送迎
※お出かけ先は、最低2箇所設定してください
- 時間/**11:00～14:00
- 要予約/**利用予定日の2週間前まで
- 料金/**原則無料(高速道路や駐車場代は各自負担)
- 車両/**デイサービス事業送迎車両及び市マイクロバス
- 利用日/**原則平日
- 利用回数/**1グループにつき年度内4回まで(4月～翌年3月)
- ※予算の上限に達した場合は、受付を終了します
- 詳しくは **健康課 たっしゅか係 ☎0954-23-9135**
武雄市社会福祉協議会 ☎0954-26-8013

有料広告

あんしんカメラ

詳しくは **コチラ**

中(NAKA)もあんしん

大切なお子様の安全

大切なペットの安全

外(SOTO)もあんしん

大切な自宅の安全

大切なクルマの安全

あんしんカメラ「見せる防犯」キャンペーン

※申し込みには条件がございます。詳しくはお問い合わせください。

設置・設定費用 **0円** 期間延長中!

2026/4/30(木)まで

Cable One 株式会社ケーブルワン 武雄市武雄町昭和360 ☎0120-80-7511

「地産地消」を選びませんか？

生産者と消費者をつなぐ「地産地消市」を開催します。
新鮮な武雄産の農産物を、その日の食卓に並べてみませんか？

日時／4月22日(水) 11:30～13:15

場所／市役所正面玄関テラス

特典／購入者には地産地消応援ポイントとして、
たけおPay100ポイントをプレゼントします！



【出店者募集！】

出店枠／先着2組

申込期限／4月10日(金)

※右記二次元コードよりお申し込みください



▲出店申込

詳しくは 農林課 ☎0954-23-9335

空き店舗を活用した新規出店を支援します

まとまりをもった5つ以上の店舗が連なる地域の空き店舗等に新規出店をされる方を対象に、改装費や開店に必要な備品購入費の一部を支援します。

■改装費補助

補助額／①県外からの移住起業者の場合：経費の4分の3以内
(上限150万円)

②移住起業者以外の場合：経費の3分の2以内
(上限100万円)

募集件数／①②いずれも1件程度

■備品購入費補助

補助額／経費の3分の2以内(上限100万円)

募集件数／1件程度

■募集期間／5月29日(金)まで

※応募状況により、予算の範囲内で補助額を決定します

※対象者や出店内容等の詳しい募集要項に

ついては、右上二次元コードよりご覧ください



▲たけおポータル

詳しくは 商工課 ☎0954-23-9210

「私はたけ推し！広報協力店」新規募集

市からの情報・お知らせを市民の皆さまへ提供していただける店舗・企業を募集しています。

協力内容／月に1回送付するチラシやポスターを店頭を設置していただきます

申込方法／申込書をFAXまたはメールで送信してください。申込書はたけおポータルでダウンロードできるほか、秘書広報課でも配布します

その他／協力店になられた店舗には、協力店セット(卓上パンフレットスタンド・ミニのぼり・協力店ステッカー)をお渡しします



▲たけおポータル



詳しくは 秘書広報課 ☎0954-23-9121

ちんげん菜の商談会を行います！

飲食店、宿泊施設、給食担当者等を対象とした、ちんげん菜の商談会を行います。

開催日程／5月11日(月)

時間／第1部 15:00～15:30、第2部 15:30～16:00

場所／JAさが武雄支所 2階大会議室

内容／ちんげん菜レシピブックのお披露目、料理の試食、商談会(販売もあり)

対象／武雄産ちんげん菜を使った料理の提供を前向きにご検討いただける飲食店、宿泊施設、給食担当者等

定員／各部20名(要予約)

申込期限／5月1日(金)

申込方法／右記二次元コードよりお申し込みください



▲第1部



▲第2部

詳しくは 農林課 ☎0954-23-9335

あなたの声を「まちづくり」に

男女共同参画社会づくりに広く市民の皆さまの声を反映させるため、「武雄市男女共同参画推進市民会議」の委員を募集します。委員の皆さまには、男女共同参画に関する施策へのご意見や啓発事業へのご協力、普及活動等をしていただきます。

あなたのアイデアを武雄のまちづくりに活かしませんか？

活動内容／年4回程度の会議(平日昼間)への出席、啓発活動

全委員数／20名以内

募集人数／2名程度(託児・謝金あり)

任期／2年間

応募資格／4月1日現在で満18歳以上の方で、市内に在住または通勤・通学している方

応募方法／応募用紙(たけおポータルに掲載)に必要な事項、「応募する理由・動機(100字程度)」を記入の上、郵送、FAXまたはメールでご応募ください

応募期限／4月15日(水)まで(必着)

選考方法／応募書類をもとに書類選考・面談をします

詳しくは 男女参画・市民協働課

☎0954-23-9141 / FAX:0954-23-3816

メール:danjyo@city.takeo.lg.jp



▲たけおポータル

武雄市産業支援制度説明会&相談会

売上拡大や経営改善、賃金引き上げ、創業、担い手不足対策、後継ぎ問題、価格転嫁問題、IT活用、SNS活用など経営者が直面する課題を解決するため、各分野の専門家が具体的な「支援制度」や「補助金・助成金制度」などを解説する説明会を開催します。

開催日時／5月13日(水) 14:00～16:00(終了後は個別相談可)

開催場所／ケーブルワン・スポーツパーク サブアリーナ

対象者／主に市内の事業者・创业者の方

定員／先着50名

参加料／無料

申込方法／右記二次元コードよりお申し込みください



▲申込フォーム

詳しくは 佐賀県よろず支援拠点 ☎0952-34-4433

展覧会を開きませんか？

武雄市図書館・歴史資料館では、展示室の貸し出しを行っています。皆さまの創作活動の発表の場にご利用ください。

貸出施設／武雄市図書館・歴史資料館 蘭学・企画展示室

貸出対象者／市民及び市内に事務局等を置く団体

※会期中は、開催者で会場監視をお願いします

※応募締切後に利用の可否をご連絡します

貸出期間／第2期 7月25日(土)～8月9日(日)

第3期 8月29日(土)～9月13日(日)

応募締切／5月15日(金)

申込方法／下記までお電話ください

詳しくは 武雄市図書館・歴史資料館
歴史資料係 ☎0954-28-9105



山内中央公園プールが完成しました

(独)日本スポーツ振興センターのスポーツ振興くじ助成金を活用し、山内中央公園プールの改修工事を行いました。

※オープン時期については、後日お知らせします

スポーツ振興くじ助成金とは

スポーツくじの販売により得られる資金をもとに、地方公共団体等が行うスポーツ振興を目的とする事業に助成されるもの。

スポーツくじ WINNER 0000 BIG
私たちはスポーツ振興くじ助成を受けています。



詳しくは



詳しくは スポーツ課 ☎0954-27-7091

ピククルボールスクールを開講します！

ピククルボールとは

テニス・バドミントン・卓球の要素を組み合わせたアメリカ発祥のラケットスポーツです。バドミントンコートと同じ広さで、穴の開いたプラスチックボールと専用のラケットを使用します。子どもから大人まで世代を問わず楽しめる世界的に人気急上昇中のスポーツです。

おすすめポイント

- ・体への負担が少ない！
- ・ルールが簡単！
- ・社交の場として最適！
- ・転倒防止、運動機能の維持に！
- ・心血管系の健康維持・向上にも！



開講日／4月～6月の毎週水曜日

①9:30～10:50 ②11:10～12:30

場所／ケーブルワン・スポーツパーク

料金(3ヶ月、全12回)／16,500円

※1回のみ参加も可能(1回1,650円)

※途中からでも入会可能(途中入会の場合は、回数に応じて料金が変動します)

申込方法／下記までお電話ください

詳しくは ケーブルワン・スポーツパーク ☎0954-28-9850

有料広告

セルフシャンプー 半額キャンペーン

期間:2026/4/1～2026/4/30



狂犬病接種の前に♪

Pet self care & Hotel

つむぎ



since 2025

通常1時間¥2200

¥1100

※合計金額から50%OFF!

- 完全予約制(当日予約可)
- 狂犬病・ワクチン接種証明書必須
- 営業時間10:00～18:00(最終受付17:30)
- 不定休

(店休日はInstagram又はブログをご確認ください)

ペットセルフケア&ホテル **つむぎ**

☎070-5410-5924

MAIL: tsumugi.10.0417@gmail.com

Instagram: @tsumugi.pet

ご予約・お問い合わせはお電話又はDMから

▼ブログ



▼Instagram



member 公共職業訓練 令和8年7月期受講生募集

求職者の再就職のための専門的な知識・技能を習得する公共職業訓練の受講生を募集します。

募集訓練科(4科) /

- CADクラフト科 定員15名
- 電気設備技術科 定員15名
- 住宅施工デザイン科 定員15名
- 溶接クラフト科(企業実習付き) *1 定員12名

*1 企業実習付きで概ね55歳未満の方を対象としたコースです

※定員は、6月期と7月期を合わせた定員です

受講料 / 無料 (ただし、訓練で使用するテキスト代等は自己負担)

訓練期間 / 7月2日(木) ~ 12月24日(木) 【6か月コース】

募集期間 / 4月17日(金) ~ 5月22日(金)

選考日 / 6月3日(水)

申込先 / 最寄りのハローワーク「職業訓練相談窓口」

施設見学・訓練体験会 /

4月8日(水)・16日(木)、5月8日(金)・20日(水)

※施設見学は随時受付可。お申し込みは下記までお電話ください。

詳しくは 佐世保訓練センター(ポリテクセンター佐世保) 訓練課 受講者係 ☎0956-58-3118

info 宝くじが地域づくりに役立っています

令和7年度に宝くじの助成を受けて整備した実績をお知らせします。

○東川登町袴野区

袴野区公民館建設事業(助成額:2,000万円)



詳しくは 男女参画・市民協働課 ☎0954-23-9141

info NPO法人の皆さまへ

NPO法人は毎年事業年度終了後、3か月以内に、所轄庁(※)へ事業報告書等を提出することが義務付けられています。忘れずにご提出ください。

※武雄市内のNPO法人は下記担当までご提出ください



▲たけおポータル

詳しくは 男女参画・市民協働課 ☎0954-23-9141

event たけお競輪開催情報



たけお競輪 ホームページ ☎0954-23-2701



夢と緑のファミリーレジャー

たけお競輪 information

4月 2026 April

4月発売予定

※諸事情により開催中止など変更となる場合がございます。

	4月	1	2	3	4	5	6	7	8	9	10	11	12	13	14	15	16	17	18	19	20	21	22	23	24	25	26	27	28	29	30
		水	木	金	土	日	月	火	水	木	金	土	日	月	火	水	木	金	土	日	月	火	水	木	金	土	日	月	火	水	木
本場			たけお競輪 FII モーニング オッズパーク杯																武雄市制20周年 開設76周年記念 たけお競輪 GIII [大楠賞争奪戦]												
場外			岸和田 FI						福井FI in大垣										4/18~21 大楠賞争奪戦 開催時は、 武雄温泉駅⇄競輪場 シャトルバスを運行します。					愛知・名古屋 アジア・アジアパラ 競技大会協賛競輪 GIII名古屋			大宮 FI				
			伊東温泉記念 GIII						西武園記念 GIII																前橋 FI			熊本 FI			高松FI in玉野
			玉野 FIナイター						小倉 FIナイター																オールガールズC GIナイター-松戸			岐阜 FIナイター			函館 FI ナイター
佐賀 バス																															

※投票券の購入は20歳になってから 無理のない資金で過度に楽しみましょう のめり込みに注意しましょう



20 TAKEO 武雄市制20周年 開設76周年記念たけお競輪

観覧無料

「大楠賞争奪戦」GIII

4/18(土) 19(日) 20(月) 21(火)



4日間
豪華メンバーによる
聞いて
得する
予想ステージ



井上茂徳



佐々木昭彦



小橋正義



中野龍浩

18日(土) 観覧無料

名探偵プリキュア!ショー

特設 ステージ

●時間
1回目/13:11頃(7R発売中)
2回目/14:41頃(10R発売中)

各回終了後、写真撮影会を実施します。

©ABC-A・東映アニメーション

19日(日) オッズパークPresents

松田宣浩トークショー

●時間
1回目/13:11頃(7R発売中)
2回目/14:41頃(10R発売中)

〈プロフィール〉
・プロ野球選手 / ソフトバンクホークス (2006-2022) - 読売ジャイアンツ(2023)
・ゴールデングラブ賞 8回
・侍ジャパン 野手総合コーチ (2026WBC)

カメラ・スマホ等による撮影・録音はご遠慮ください。

熱男! やってこい!

18日(土)・19日(日)

スペシャルゲスト
~飽くなき探究者~

平原康多

●トークショー
2日間とも 12:42頃(6R発売中)

20日(月)・21日(火) スペシャルトークショー

見玉碧衣選手は20日のみ武豊騎手は21日のみの出演となります。

JRA騎手&調教師×闘将&ガールズ競輪

●時間 20日/13:41頃(8R発売中) 21日/13:49頃(8R発売中) ●場所 メインスタンドステージ

JRA騎手 武豊
JRA騎手 坂井瑠星
JRA調教師 矢作芳人
闘将 佐々木昭彦
ガールズ競輪 児玉碧衣
MC AKI

4日間 日替わり出店

キッチンカーやお祭り屋台が多数出店!

- ★りんご飴
- ★からあげ
- ★佐賀牛
- ★やきそば
- ★パンケーキ
- ★たこ焼き
- ★かき氷
- ★焼き鳥

18日(土) 初日 先着100名様へ

佐賀のりプレゼント!

【協賛】
佐賀県有明海漁業協同組合
株式会社サン海苔

●日本競輪選手会佐賀支部イベント

18日(土) 西原裕太郎
佐賀支部新人選手紹介
13:41頃(8R発売中)

20日(月)
チャリティーオークション
13:11頃(7R発売中)

4日間 特産品等が当たる!

未確定車券抽選会

☆その他多数のイベントファンサービスを用意してご来場をお待ちしております。 ※諸事情により内容、時間等が変更、中止となる場合がございます。



たけお競輪 初の全国的自転車競技トップアスリートが集う!

全プロ選手権
記念競輪
5/23(土)24(日)

第73回全日本プロ選手権
自転車競技大会
25(月) 開催決定!



3市町広域連携企画!

有田町・伊万里市・武雄市の
イベントをお届け!

有田町

第122回 有田国際陶磁展

期間/4月29日(水・祝)~5月6日(水・振)

会場/佐賀県立九州陶磁文化館
佐賀県陶磁器工業協同組合

内容/明治29年から続く歴史ある陶磁器の
公募展です。
質の高い多彩な作品をぜひご覧ください。

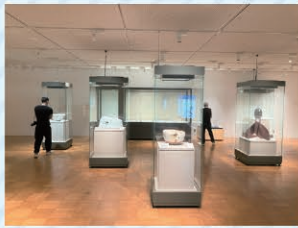

詳しくは



▲ホームページ

有田国際陶磁展事務局
(有田町商工観光課)
☎0955-46-2500

伊万里市

竹の古場公園つつじ祭り

日時/4月29日(水・祝) 10:00~15:00

場所/竹の古場公園
(伊万里市東山代町滝川内1690)

内容/1万本のつつじを観賞することができます。
ビンゴゲームや大声コンテストなどのイ
ベントを開催します。



詳しくは

伊万里市シティプロ
モーション推進課
☎0955-20-9031

武雄市

2026春『ビーコロ×ゲーム展』

期間/~5月10日(日)

場所/佐賀県立宇宙科学館《ゆめぎんが》

内容/今年はゲームをテーマにした装置で、ビー玉
を転がし、しかけを動かして遊べる展示です。
装置に隠れた物理の法則を目で見て、遊びな
がら考えて、身近に科学を感じよう!



詳しくは



▲ホームページ

佐賀県立宇宙科学館
☎0954-20-1666

event

えほんのよみきかせ & ふたつ星お見送り

「武雄 旅 書店」で、物語の世界に飛び込み、楽しいひとときを
一緒に過ごしませんか?ご家族連れの方はもちろん、お一人で
ふらりと立ち寄っていただくのも大歓迎です。よみきかせの後
は、みんなで「ふたつ星4047」のお見送りに行きましょう!

★ご参加いただいた方には、「ふたつ星4047」の手旗とオリジ
ナルステッカーをプレゼント!さらに、2回目以降のご参加時
には手旗にスタンプを押印し、スタンプが2つたまるとオリジナル
エコバッグをプレゼントいたします。

※2回目以降のお見送りは、手旗をご持参ください。

※特典は数に限りがございますので、あらかじめご了承ください。

日時/4月11日(土)、4月12日(日)

●よみきかせ 9:50~10:10

●お見送り 10:15~10:22

参加費/無料



event

「武雄蚤の市」開催!

県内外から、アンティーク・古道具・雑貨・古着・レコード・ア
クセサリー・ドリンクなど、多彩な出店者が大集合!ここでし
か出会えないアイテムが並ぶ特別な一日です。午後からは佐
賀県出身のシンガーソングライター野副 一喜さん、江頭 勇哉
さん(Vo.Agt)、キタガワ ユウシさん(Key)によるアーティ
ストライブを開催します。心地よい音楽とともに、ゆったりとした
ひとときをお楽しみください。

日時/4月25日(土) 9:30~16:00

※最新情報は武雄蚤の市のInstagramをご覧ください。



イベントの詳細は
武雄 旅 書店Instagram
または下記へご連絡ください
武雄 旅 書店 ☎0954-22-2542



▲Instagram

駅前広場ご利用の
お問合せ・申し込み
都市政策課 ☎0954-27-7162



▲ご利用案内

武 雄 市 役 所 人 事 異 動

3月31日付退職者

■部長級

まちづくり部長 弦巻 一寿

■課長級

福祉部健康課参事・こども家庭課参事 徳永 美津子 / 監査委員事務局長・監査係長 前田 実

■課長代理級

総務部財政課主幹・資産活用係長・土地開発公社事務局長 鶴崎 哲也

福祉部健康課主幹 山口 真由美 / 福祉部市民課主幹 中村 千鶴 / 会計課主幹 安藤 政文

こども教育部学校教育課主幹・学校教育係長・企画部企画政策課主幹 古川 京子

こども教育部生涯学習課山内公民館主事・課長代理待遇 横山 直美

こども教育部生涯学習課北方公民館主事・課長代理待遇 山田 智啓

農業委員会事務局主幹・農振農地係長 金瀧 律子

■主事級

総務部総務課付主事 江口 由訓 / 営業部農林課主事・総務部防災・減災課主事 谷口 耕平

福祉部福祉課主事 西崎 綾華 / 福祉部福祉課主事・営業部商工課主事 片淵 将太

■技能労務職

こども教育部学校教育課武雄小学校用務員 野田 美智子

■県職員

こども教育部学校教育課長・新しい学校づくり課参事 福田 康弘 (▶北方小学校長へ)

物価高騰や気候変動など厳しい経営環境に向き合う 農林漁業者のみなさまを支援します

佐賀県では物価高騰による生産コストの増加や気候変動への対応に必要な機械の整備などを支援します。

※本事業は国の重点支援地方交付金を活用しています。



◀ 事業ごとの問い合わせ先や詳細はこちらから

対象	事業名	内容
園芸農家	気候変動対応緊急支援事業	園芸品目の気候変動対策に係る資材や機械、設備の取得等に必要な経費の一部を支援します。
	施設園芸省エネ対策事業	耐用年数が経過したヒートポンプ等の再整備に必要な経費の一部を支援します。
	園芸農業物価高騰対応支援事業	施設の加温及び茶等の乾燥に使用する燃料の価格高騰分の一部を使用量に応じて支援します。
畜産農家	さが畜産経営サポート事業	畜産農家が行う暑熱被害低減対策や家畜防疫対策、優良な繁殖雌牛の増頭、畜産団体等が行う生産性向上等の取組に必要な経費の一部を支援します。
	配合飼料価格高騰経営安定対策事業	畜産農家が購入する配合飼料の価格上昇分の一部を令和7年度の配合飼料の購入量に応じて支援します。
	粗飼料価格高騰対策支援事業	酪農家が購入する粗飼料の価格上昇分の一部を乳用牛頭数に応じて支援します。
林業者	特用林産物物価高騰対策支援事業	しいたけの乾燥に使用する燃油及び種駒の購入に必要な経費の一部を支援します。
	物価高騰対策林業機械等導入支援事業	林業及び木材加工機械等の導入（新規・更新）に必要な経費の一部を支援します。
漁業者	漁業物価高騰対応支援事業	漁船で使用する燃油や養殖用飼料の高騰分の一部を使用量に応じて支援します。
農林漁業者等	佐賀県農林水産業の多様な人材確保環境整備事業	就業者の職場環境改善を目的とする設備投資（新設・改修）に必要な経費の一部を支援します。

お問合せ

佐賀県 農政企画課 ☎0952-25-7257

武雄市公式 スーパーアプリ

3/25 からさらに便利に!!

利用料
ダウンロード
¥0

武雄市公式スーパーアプリは、武雄市の様々なサービスへ1つのアプリから簡単にアクセスすることが出来ます。暮らしに便利なおすすめの情報等も受け取ることが出来ます。3月25日(水)に機能拡充を行い、新機能を追加しました!! さらに便利になった武雄市公式スーパーアプリをぜひ皆さんのお手元でご活用ください。

New!



図書利用カードをアプリに。スマホで本を借りられます!!

カード作成時の
▶ 図書利用番号(7ケタ)
▶ 図書館マイページパスワード
が事前に必要です!!

図書利用カードを持ち歩かなくてもスマホで図書館のサービスが利用できます。

※新規登録の方、Vカードをご利用の方、パスワードをお忘れの方は武雄市図書館の窓口へお尋ねください



ミニアプリ欄「地域」の「武雄市図書館」をタップ

画面下部にある「連携する」をタップ

図書利用番号とパスワードを入力してアプリとの連携完了!!
アプリに表示されたバーコードで貸出し等の手続きが出来ます
※アプリ利用ではVポイントは付与されません



AIチャットボット

New!

AIチャットボットが24時間いつでもどこでも質問に答えます!
市の手続きやサービスに関する疑問を、スーパーアプリからお気軽にお尋ねください。



各種アプリへのアクセス

拡充!

ミニアプリ欄から、武雄市や佐賀県のアプリへのアクセスがよりスムーズにできるようになりました!! ※ご利用には別途アプリが必要です

起動がスムーズに!

新規追加!

武雄市アプリ

佐賀県アプリ



武雄市防災アプリ
たけぼう

健康アプリ
「SAGATOCO」

防災アプリ
「あんあん」

子育てアプリ
「ママリ」

トピックス

拡充!

たけおポータル(市ホームページ)のトピックス情報がスーパーアプリにも掲載され、最新の市政情報を確認できるようになりました。

基本サービス

ウェブサイトでの検索やブックマーク等が不要!!

他にも、ごみ出し通知やたけおPayとの連携、公共施設の予約、たけおデジタルマップなど様々な機能をぜひご活用ください!!

アプリの登録方法はこちら

「自治体公式スーパーアプリ」をダウンロード

二次元コードを読み取るか、App StoreまたはGoogle Playで「自治体公式」と検索してください。



自治体の選択

「武雄市」を選択

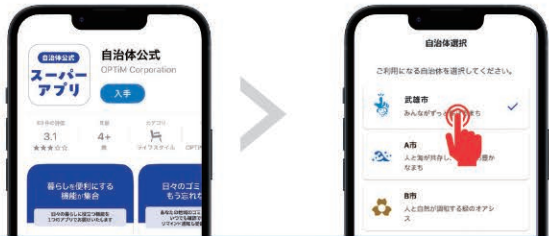

「みらいID」の登録

登録することで、あなたに合わせた情報を得ることができます。



※ダウンロードは無料です ※通信料が発生した場合は利用者負担となります App StoreはApple Inc.のサービスマーク | Google PlayはGoogle Inc.の商標

お問合せ

☎ 0954-27-7107

デジタル政策課

開発/提供

株式会社 オプティム

OPTIM

武雄市公式スーパーアプリ 23

市内で活躍する市民活動団体をご紹介します！

市ホームページ（たけおポータル）で市民活動団体を紹介しています。
登録希望の団体は下記までご連絡ください。詳しくはたけおポータルをご確認ください。



▲登録案内ページ
(たけおポータル)

■登録順に5団体を市報でご紹介

【No.5 手づくり遊具の会「あかとんぼ」】

布で「遊具」や「絵本」を手づくりしています。作った遊具は、こども図書館や子育て総合支援センターのほか、希望があればさまざまなイベントへの貸し出しも行っています。遊具の製作には時間がかかりますが、安全に長い期間、楽しむことができるのが布でできた遊具の良さです。

若い世代に手づくり遊具の温かさを伝えながら、自分たちの生きがいづくりにもなっています。

令和8年で38年目。子ども達の笑顔を思い浮かべながらの作業に癒されています。ご興味のある方、一緒に活動しませんか？

【団体へのお問合せ】

男女参画・市民協働課
(メール) danjyo@city.takeo.lg.jp



お問合せ 男女参画・市民協働課 ☎0954-23-9141



大根と鶏ひき肉のべっこう煮

材料(4人分)

大根	1kg	しょうゆ	100cc
鶏ひき肉	300g	だし汁	600cc
酒	100cc	砂糖	15g
みりん	100cc		

作り方

- ①大根は1cm幅のいちょう切りにする
- ②鍋に鶏ひき肉、酒、みりんを入れ、炒める
- ③大根とだし汁、しょうゆ、砂糖を加える
- ④水気が少なくなるまで煮る



食改は地域の健康づくりを応援！

毎日の食卓は、私たちの身体を作り、心を育む大切な場所です。

武雄市食生活改善推進協議会（食改）は食を通じた活動を行うボランティア団体です。各町の食改さんおすすめの美味しい常備菜レシピを紹介します。



▲橘町食改推進員の皆さま

有料広告

贈答品・骨董品・遺品・電化製品などの買取り/引取り

- ・うつわ全般（有田焼・陶磁器・ガラス工芸・金属工芸・漆器など）※使用未使用問わず
- ・美術品（日本・中国・海外・仏教美術含む）・茶道関連・DVD・ビデオテープ
- ・パソコン・ゲーム機/ソフト・AV機器・楽器・音響関係 **その他何でもご相談どうぞ！**

アイディーサービス TEL：090-9951-7887（田嶋）

武雄市武雄町富岡8408-6 【許可番号 911120009275】 ✉tashima1118@gmail.com



Let's Have Fun in English!

4/4(土) 18:00-19:00
4/18(土) 18:00-19:00



会場:武雄市図書館 共有席/定員:各回12名/
参加費:700円/申込方法:3/15以降、ホームページ
イベント詳細ページよりWEB受付開始

楽しい英語の旅に出よう!
遊ぶように楽しみながら英語を学べるクラスです。英語を初めてみたい方も、
英語を話す機会を増やしたい方も、ご自身の英語力を磨きたい方も、どなた
でも大歓迎です。ぜひご参加ください!★4月から土曜日開催に変更になりました。

図書館でコンサート 弦楽四重奏の世界を楽しもう

4/19(日) 13:00-13:40/14:30-15:10



会場:武雄市図書館 シェアルーム/
定員:各回50名/参加費:無料/申込方法:3/15以降、
ホームページイベント詳細ページよりWEB受付開始

偶数月にお届けする『図書館でコンサート』
今回は、「弦楽四重奏」でお届けします。2つのヴァイオリンに加えてヴィオラ
やチェロの調べをお楽しみください。

図書館で考えるお金のはなし お金にまつわる個別相談会

4/10(金) 13:00-13:45/14:45-15:30



会場:武雄市図書館 共有席/定員:各回3名/
参加費:無料/申込方法:3/5以降、ホームページ
イベント詳細ページよりWEB受付開始

お金の専門家による個別のお悩み相談会です。
「お金」との上手な付き合い方や基本知識を身につけて、自分に合ったライフ
プランを見つけてみませんか。

#花より読書 貸出セットづくりました

4/23(木)-5/12(火) 9:00-21:00



会場:武雄市図書館、武雄市子ども図書館/
定員:大人向け 30セット、子ども向け 30セット/
参加費:無料

4月23日～5月12日は「こどもの読書週間」です。今年のテーマは「ことばがきみ
のはねになる」。司書がテーマに合わせて選んだ3冊セットをぜひ開いてみて
ください。春は出会いの季節。素敵な本との出会いがありますように。
※なくなり次第、終了いたします。

図書館で考えるお金のはなし 金融ミニセミナー 資産運用と資産形成の違い ～お金を働かせるという考え方～

4/10(金) 14:00-14:30



会場:武雄市図書館 共有席/定員:10名/
参加費:無料/申込方法:3/5以降、ホームページ
イベント詳細ページよりWEB受付開始

様々なお金のお悩みについて、FPがわかりやすくお話しするミニセミナーで
す。NISAやiDeCoなどの資産運用が話題になっていますが、資産形成という
ゴールをお考えの方はまだ少ないようです。資産運用と資産形成の違いにつ
いて学んでみませんか?

こどもの読書週間 スペシャルおはなし会

4/25(土) 10:30-11:30



会場:武雄市子ども図書館/参加費:無料/
申込方法:当日会場にお越しください

4月23日からはじまる《こどもの読書週間》に合わせて、いつもよりスペシャ
ルなおはなし会を開催いたします。
大型絵本や紙芝居など楽しいおはなしがいっぱいあります。ぜひ家族そろって
お越しください。

読書がもっと楽しくなる ～ユニバーサルライブラリー～

4/11(土) 10:00-11:00



会場:武雄市図書館 共有席/定員:6名/
参加費:無料/申込方法:3/15以降、ホームページ
イベント詳細ページよりWEB受付開始

「布絵本」「LLブック」「りんごの棚」…これらをご存知ですか?本を読むことが
困難な人でも、楽しく読書ができるよう作られた、「アクセシブルブック」の一
部です。いろいろな読書のかたちを、ぜひ1人でも多くの人に体験していただ
きたい。そして、その体験を周りの人たちへ伝えていただくことで、1人でも多
くの人が読書を楽しめますように。4月のテーマは「リーディングトラッカーを
作ろう」です。

【GWキッズイベント】 いろとりどりのオリジナル こいのぼりをつくろう!

4/25(土) 14:00-16:00



会場:武雄市子ども図書館/参加費:無料/
申込方法:当日会場にお越しください

手作りのこいのぼりをつくって、子ども図書館を飾りましょう。作成したこ
いのぼりは、5月2日～10日まで子ども図書館内に展示いたします。

ハッピーバースデー おはなし会

4月生まれのおともだちおめでとう

4/19(日) 11:00-11:30



会場:武雄市子ども図書館/定員:6組/
参加費:無料/申込方法:3/15以降、子ども館
サービスカウンターにて受付開始

月に1回お誕生日のお子様に向けたおはなし会を開催いたします。今回は4
月生まれのお子様を対象です。みなでお祝いしましょう!

映画上映会 タケオシネマ倶楽部

4/25(土) 18:00-20:30



会場:武雄市図書館 シェアルーム/定員:30名/
参加費:無料/申込方法:3/25以降、ホームページ
イベント詳細ページよりWEB受付開始

図書館で映画なひとときを。今回の上映作品は『赤毛のアン 卒業』ついに
三部作の完結編です。16歳になったアンは、教師を目指して下宿生活を始
め、新しい環境で成長していきます。そして、グリーン・ゲイブルズの家族に
も大きな変化が…。日本語吹替版にて上映します。
※座布団やクッションをお持ち込みください。

※好評につき受付を終了している場合がございます。ご了承ください。お問い合わせの際は☎0954-20-0222までお電話ください。

4

2026年/令和8年

武雄地区休日急患センター

電話/☎0954-22-5599
 診療日/日曜・祝日、12月31日、
 1月1日～3日
 受付/8:30～16:45
 診療/9:00～17:00

小児救急電話相談

毎日 19:00～翌朝8:00
 ☎#8000

(小児時間外診療)

診療時間 19:00～21:00
 (毎日)武雄地区休日急患センター
 ☎0954-22-5599
 ※火・水曜日は下記でも受診できます。
 (火曜)鹿島藤津地区医師会の協力
 医療機関
 杵藤地区消防本部
 ☎0954-22-4207
 (水曜)鹿島時間外こどもクリニック
 ☎0954-63-1838

精神科救急医療 電話窓口

精神症状の悪化により緊急に医療の必要がある方への医療相談。
 24時間365日専門スタッフが対応します。☎0952-20-0212

救急医療機関問合せ

杵藤地区消防本部
 ☎0954-22-4207

1 (水)	● 吟詠・囲碁	16 (木)	● 法律相談 ● 遺言・相続相談 ● ころの相談 ● 赤ちゃんひろば ● あいあい
2 (木)	● あいあい	17 (金)	● あっぶっぶ ● 囲碁
3 (金)	● あっぶっぶ ● 囲碁	18 (土)	
4 (土)		19 (日)	
5 (日)		20 (月)	● 赤ちゃんひろば ● 囲碁 (例会)
6 (月)	● 囲碁 (例会)	21 (火)	● あいあい
7 (火)	● 法律相談 ● あいあい	22 (水)	● 行政相談 ● 囲碁
8 (水)	● 特設人権相談 ● 身体障がい者相談 ● くすっこ ● 囲碁	23 (木)	● 弁護士相談 ● 助産師さんのなんでも相談室 ● すこやか相談 ● あいあい
9 (木)	● 弁護士相談 ● あいあい	24 (金)	● あっぶっぶ ● おほしさま ● いちご ● 囲碁
10 (金)	● あっぶっぶ ● にこにこ ● 囲碁	25 (土)	● 女性いろいろ相談
11 (土)		26 (日)	
12 (日)		27 (月)	● 囲碁
13 (月)	● 囲碁	28 (火)	● 健康栄養相談 ● あいあい ● サンサン
14 (火)	● 健康栄養相談 ● あいあい ● サンサン	29 (水)	
15 (水)	● 土地建物無料相談 ● 親子でリフレッシュタイム (音楽) ● たけのこ ● 吟詠・囲碁	30 (木)	● あいあい

各種相談

法律相談

☎0954-23-9122
 13:30～15:00 ※要予約(定員3人)
 7日(火)、16日(木)
 市役所2階 2-2相談室

弁護士相談

☎0954-26-8013
 13:00～16:00 ※要予約(定員5人)
 9日(木) 社会福祉協議会 本所
 23日(木) 社会福祉協議会 山内支所

遺言・相続相談

☎0954-26-8013
 13:00～17:00 ※要予約(定員4人)
 16日(木) 社会福祉協議会 本所

外国人なんでも相談

☎0954-23-9141
 平日 8:30～17:00
 ※祝日年末年始を除く
 市役所4階
 メール: danjyo@city.takeo.lg.jp

行政相談

☎0954-23-9122
 9:00～12:00
 22日(水) 市役所2階 2-2相談室

女性総合相談

(こども家庭課)☎0954-23-9129
 9:00～16:00
 毎週月・木曜日 ※祝日を除く
 市役所2階

女性総合相談

民間相談機関ひととネット武雄
 ☎0954-45-2380
 毎週火・水・金曜日 ※祝日年末年始を除く
 10:00～15:00

女性いろいろ相談

(男女参画・市民協働課)
 ☎0954-23-9141
 10:00～12:00
 25日(土) 子育て総合支援センター

特設人権相談

☎0954-23-9315
 9:00～12:00
 8日(水) 北方公民館

土地建物無料相談

☎0952-32-7120
 13:30～16:30
 15日(水)
 市役所2階 2-2相談室

消費生活相談

(消費生活センター)
 ☎0954-23-9500
 平日 9:00～16:30
 ※祝日年末年始を除く
 市役所2階

身体障がい者相談

☎0954-23-9235
 10:00～15:00
 8日(水)
 市役所1階 1-1相談室

みんなの健康

(健康課)☎0954-23-9131

健康栄養相談

9:30～11:30
 14日(火)、28日(火)
 市役所 1階ホール

ころの相談

13:00～16:00 ※要予約
 16日(木) 市役所1階 1-1相談室

憩い

(日輪荘)☎0954-22-3288

※土日祝日を除く

吟詠 … 隔週 水 10:00～

囲碁 … 毎週 月・水・金 9:30～
 例会は6日(月)、20日(月)

結婚支援

電話またはメールで予約受付
 (お結び課)☎0954-27-7231
 メール: omusubi@city.takeo.lg.jp

子育て 子育て総合支援センター

☎0954-36-3700

赤ちゃんひろば

10:30～11:30 ※要予約(各日10組程度)
 16日(木)、20日(月)
 子育て総合支援センター

親子でリフレッシュタイム (音楽)

10:30～11:30 ※要予約
 15日(水) 子育て総合支援センター

上記催しはすべて予約制になります
 予約受付開始 4月6日(月)～

子どもの健康

(こども家庭課)☎0954-23-9216

助産師さんのなんでも相談室

受付 9:30～11:00 ※要予約
 23日(木) 北方保健センター

すこやか相談

受付 9:30～11:00 ※要予約
 23日(木) 北方保健センター

子育て交流ひろば 10:00～12:00

あいあい	キッズステーション	サンサン	朝日公民館
あっぶっぶ	山内公民館	たけのこ	武内公民館
くすっこ	若木公民館	おほしさま	橋公民館
にこにこ	西川登公民館	いちご	東川登公民館
おひさま	子育て総合支援センター 9:00～17:00 ※月～土(祝日除く)		



みなさん、こんにちは！武雄市の地域おこし協力隊の庄司です。
3月から地域おこし協力隊として2年目がスタートしました。
1年を振り返ると、武雄での日々は本当に新しい発見ばかりで、そして何よりも知り合う方・関わる方すべての人たちが温かく、充実した1年を過ごすことができました。本当にありがとうございました。
2年目はその発見や出会いをひとつひとつ大切に、自分の活動が誰かの背中を押すきっかけになるような活動を続けていきたいと思っています。
そして、引き続き方言の聞き取りも頑張りたいと思います！



最近のタケノネの様子をご紹介します。
3月は「お試し夜カフェ」を開催しました。
現在、毎週水曜日の昼間に開催していますが、仕事や学校でなかなか来られない方にもタケノネに足を運んでいただけたらと思い、開催に至りました。
引き続き、いろんな方に来ていただく工夫を模索していきたいと思っていますので、気軽にタケノネに来ていただけたら嬉しいです。



◀夜の武内町も幻想的でおすすめです

**やりたい！が集まる
まちのコミュニティカフェ『タケノネ』**

- ▶直近予定
4月 1日(水)、8日(水)、15日(水) 10:30～16:00
4月10日(金)、24日(金) 17:00～21:00
4月29日(水・祝) 13:00～18:00
- ▶参加費 無料(アンケートにご協力ください)

※公民館のスケジュールにより日程が変更になる可能性があります。
※詳細は公民館だよりやInstagramにてお知らせします。



▲Instagram

New!

新しい地域おこし協力隊員を紹介します！

市では地域等の課題を幅広く拾い上げ、大学やその他教育機関等と地域の橋渡しを行い、地域課題の解決や地域人材の育成・定着を図るための活動をコーディネートする"域学連携創出コーディネーター"として地域おこし協力隊員を3月から採用しました。

隊員名
おくしま ゆこ
奥島 如子さん

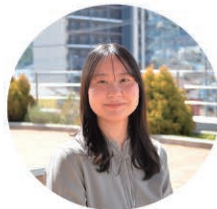

- 活動内容**
- ・地域課題の掘り起こし
 - ・地域課題の解決に向けた、若者の活動のコーディネート
 - ・地域における学びの機会のコーディネート
 - ・若者が地域に定着するための取り組み
 - ・情報発信等に係る取り組み

当地域おこし協力隊員は地域や企業、学校などの連携の取組をコーディネートし、地域における若者の活動を創出することで、地域活性化を図っていきます。

このたび、地域おこし協力隊として着任いたしました奥島 如子と申します。

前職では生活工芸雑貨メーカーで、「暮らしに寄り添うものづくり」の魅力を多くのお客様にお伝えする仕事に携わってきました。その経験を通じて、手しごとだけではなく地域文化そのものの価値を広く発信すること、そして、生まれ育った九州への想いが強くなり、このたび武雄市地域おこし協力隊に着任することとなりました。

これからの活動では、地域や企業、学生や若い世代の皆さまをつなぐコーディネーターとして、さまざまな挑戦や活動が生まれるきっかけをつくっていきたくと思っています。

地域の皆さまからさまざまなことを教えていただきながら、武雄の魅力や可能性を一緒に広げていけたら嬉しいです。

これからどうぞよろしくお願いいたします。

お問合せ 企画政策課 ☎0954-23-9325

おたんじょうおめでとう

武雄町

岩永 和樹 / 大島 志優
 大塚 絃叶 / 居石 依茉
 林 蒼乃輔 / 光田 結
 宮原 小春 / 吉田 颯和

朝日町

坂口 柁暖
 武内町 和田 虎空

武内町

和田 虎空

山内町

金田 のの羽 / 讃井 桜華
 松尾 璃菜

橘町

馬場 美心乃 / 吉本 旺志郎

北方町

岡本 綴莉

(3月15日受付分まで)

～編集後記～

広報武雄、少しリニューアルしました！より見やすく、親しみやすい市報を目指して、たくさん工夫を重ねました。新たに始まった「お誕生日キッズ大募集！」も、大切なお子さまの記念にご利用いただき、ご家族皆さまで楽しんでいただけたら嬉しいです！毎号届くのがほんのちょっと待ち遠しくなるような市報をお届けできるよう、これからもより良い紙面づくりに努めていきますので、皆さまのご意見をお聞かせいただき、一緒に魅力ある広報武雄を作り上げていけたら嬉しいです♪(東)
 (ご意見の送付先はP1上部に掲載しています)

ひとの動き

総人口	46,278 (-33)	武雄町	16,926 (-4)
男	22,098 (-12)	橘町	2,251 (+1)
女	24,180 (-21)	朝日町	6,219 (+8)
世帯数	19,436 (+14)	若木町	1,418 (-2)
		武内町	2,037 (-9)
		東川登町	1,877 (-1)
		西川登町	1,483 (-2)
		山内町	7,507 (-6)
		北方町	6,560 (-18)

※令和8年2月末日現在
 () は前月比
 外国人を含む

お誕生日キッズ大募集！

お誕生日の記念に、市報にお子さまを掲載してみませんか？



〇〇 〇〇くん (〇歳)
 〇〇くん〇歳のお誕生日おめでとう！
 毎日笑顔をありがとう♪



〇〇 〇〇ちゃん (〇歳)
 〇〇ちゃん〇歳おめでとう！
 すくすく元気に大きくなってね♡



〇〇 〇〇くん (〇歳)
 元気いっぱい弟想いの〇〇くん♪
 これからも家族を明るく照らしてね！

※写真はイメージです

はじめての掲載は6月号から！

- 対象者** 市内にお住まいの、6月生まれのお子さま(就学前のお子さまに限ります)
- 応募方法** お子さまの氏名(ふりがな)、性別、生年月日、年齢(6月末日時点)、保護者さまからのコメント(40文字以内)、住所、連絡先、写真を、下記のメールアドレスアドレスまたは二次元コードからアクセスし、送信してください
メールアドレス: kouhou@city.takeo.lg.jp
※応募は保護者の方に限ります
 ※市報に掲載する紙面は、市ホームページ等にも掲載いたします
 ※ご提供いただいた個人情報は、本コーナー掲載以外の目的には使用しません
- 提出期限** 5月5日(火・祝)
- お問合せ** 秘書広報課 ☎0954-23-9121



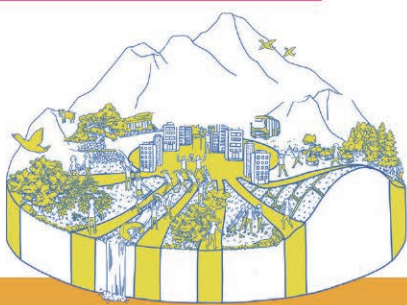

シリーズ

武雄の治水

vol.47

～水と共に生きるまちへ～

今回のテーマは

令和8年度 治水対策事業予算

大雨による水害から市民の命と暮らしを守るため、引き続き治水対策を最重要施策として取り組みます。今回は令和8年度に実施する主な内容を紹介します。

【浸水被害を抑えるためのさまざまな取り組み】

- 東川流域(橋町)の高頻度洪水対策 予算額 1,800 万円
水を早く流し、ためる場所をつくるために必要な排水路等の整備に向けた調査・測量設計を行い、地域の実情に応じた効果的な対策につなげます。



- 中町地区(武雄町)の排水対策 予算額 3,000 万円
▶新たな側溝整備
浸水被害の軽減に向けて排水能力の向上につながる新たな側溝を整備します。



- ▶浸水対策事業補助(事業者支援) 予算額 100 万円
側溝整備にあわせ、事業者が店舗や事業所を守るために止水板を設置する際の費用の一部を補助します。※この補助金は中町地区以外の事業者も活用できます。

補助率
補助対象経費の 1/2以内の額
上限20万円



- 永島地区(武雄町)遊水公園整備 予算額 8,400 万円
普段は公園として、大雨のときには一時的に水をためて浸水を軽減する遊水機能を持った「遊水公園」の工事が始まります。完成は令和9年度を目指しています。



- 一の坪公園貯留施設整備 予算額 5,500 万円
既存の公園を活用し、大雨時に一時的に雨水をためる施設を公園の地下につくることで、周辺地域への流出を抑え被害を軽減します。

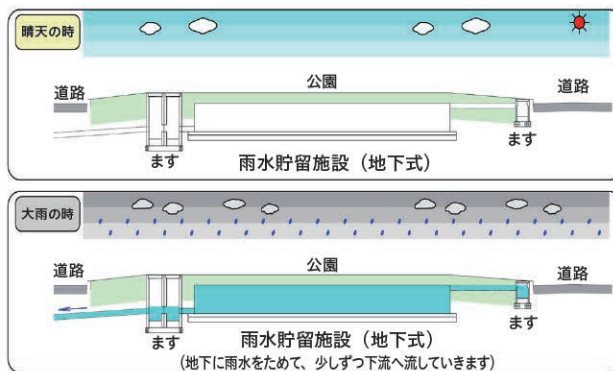

- 一万坊川(若木町)河川改修工事 予算額 2,450 万円
川の流れをよくするため、河川改修を進めています。

- ため池・クリーク緊急浚渫工事 予算額 6,000 万円
ため池やクリークに堆積した土砂を取り除き、排水機能を回復します。

