

広報 武雄

TAKEO 5

2026



防災アプリ 「たけぼう」



市の防災情報をリアルタイムで受取ることができます。



iOS 版



Android 版

防災ネット 「あんあん」

県の各種防災情報等の配信がメールからアプリに切り替わりました。



iOS 版



Android 版

■お問合せ 防災・減災課 ☎0954-23-9223

表紙写真：ご入学おめでとうございます。

市内の各学校では、入学式が行われました。円応寺（武雄町）にはランドセルを背負った子どもたちが桜と一緒に写真を撮る微笑ましい姿が見られました。

TAKEO

広報武雄 No.243 2026年5月号

CONTENTS

特集	あなたの「安心」を一緒に考えます 福祉と生活の相談窓口	02
ニュース		
	まちの集いの場 若木公民館が完成! ほか	07
	武雄市議会3月定例会	09
	武雄市議会議員の紹介	12
	たけお生活応援商品券	13
	武雄アジア大学が開学しました	14
	市役所 窓口一覧	17
	人事異動	19
	新規採用職員の紹介	20
	令和8年7月請求分より水道料金が変わります	21
	【暮らし情報】	
	地震に強い家づくりを支援します ほか	23
	【健康・福祉・子育て情報】	
	知的障がいのある方へ 巡回相談を行います ほか	25
	【まちづくり情報】	
	「地産地消」を選びませんか? ほか	26
	【文化・スポーツ情報】	
	「(仮称) 武雄市文化交流施設」愛称募集! ほか	27
	6市町相互掲載	31
	カレンダー	32
	図書館イベントインフォメーション	33
	おたんじょうおめでとう	34



市長だより

「技術的に完璧でなくてもいい。人に感動を与えられる美しい演奏がしたい。」
『ブーニン 天才ピアニストの沈黙と再生』という映画を見ました。彼は1985年に19歳でショパン国際ピアノコンクール優勝、日本にブーニン・フィーバーを巻き起こしましたが、左手のまひや左足の切断など不幸が重なり、2013年に突如表舞台から姿を消しました。圧倒的な技術でピアノを弾くことはもうできません。当時の彼の苦悩を思うと胸が詰まります。でも苦難を乗り越え、約10年ぶりに舞台に復帰しました。失ったからこそ見えたものがある。復帰前に彼が語ったのが、冒頭の言葉です。
復帰は彼だけの力でなしえたりではありません。苦しかった時期、妻の榮子さんは言いました。「舞台があなたの居場所。舞台にこそあなたの人生があるでしょう?」妻やまわりの人が背中を押し続けてくれたから戻ってこられた、と彼は語っています。
わたしたちは、病気や老いなどで、できていたことができなくなることもあります。不慮のできごとで、突然なにかに失うこともあります。それはつらく悲しいことです。でもそんなとき、ブーニンのように自分自身を見失わず、自らの信じる道から外れなければ、自分に残されている大切なものが見えてくるのだと思います。また、「あなたならできる」という励ましは、つらい人にとって前に進む大きな力となります。そんな温かさで満ちた、エールを送り合えるまちを、皆さんと一緒につくりたいです。
映画のラストシーンは、昨年のサントリーホールでのリサイタル。エンディングで聞こえたバッハの『主よ、人の望みの喜びよ』は、思わず涙が出るとても美しい演奏でした。ブーニン!
武雄市長 小松公政

あなたの「安心」を一緒に考えます

福祉と生活の 相談窓口



まずは福祉まるごと相談窓口へ

子ども

障がい

介護・
高齢

福祉

まるごと相談窓口

その他

権利
擁護

生活
困窮

ひ
とりで悩んでいることはあり
ませんか？介護や子育て、生
活の不安など、日々の暮らしの中で
感じる悩みや困りごとは、一つでは
なく、いくつも重なっていることが
あります。どこに相談してよいかわ
からず、そのまま抱え込んでしま
うこともあるかもしれません。武雄市
では、あなたの悩みに寄り添いな
がら、状況と一緒に整理し、関係する
部署や支援機関など市全体で連携し
て必要な支援へとつなげていきます。
ゆっくりで大丈夫です。あなたのペー
スで、まずはお話ししてみませんか？

福祉まるごと相談窓口のサポート体制



ヒアリング

困りごとや不安と一緒に整理します。プライバシーに配慮し、個室で安心してお話いただけます。



コーディネート

必要に応じて関係機関と連携し、ご本人の同意を大切にしながら今後の支援を一緒に考えていきます。



支援実施

関係機関と連携ながら、継続してサポートしていきます。

介護

担当部署・機関

市 武雄市地域包括支援センター
(健康課内)
TEL:0954-23-9135

対応内容

- 介護保険サービスや在宅福祉サービスなどの案内・提案
- ご希望に応じて申請手続きのお手伝い
- ケアマネジャーやサービス事業所へのつなぎ

子育て

担当部署・機関

市 武雄市子ども家庭センター
(子ども家庭課内)
TEL:0954-23-9129

対応内容

- 妊娠中から18歳までの子ども・子育てについての悩み相談
- お子さんの発達面や生活面などをお尋ねしながら、対応について一緒に検討
- 必要に応じて専門的な相談窓口や病院、福祉サービスなどへのつなぎ

生活

担当部署・機関

武雄市生活自立支援センター
(武雄市社会福祉協議会)
TEL:0954-26-0708
武雄市武雄町大字昭和846番地

対応内容

- 本人の希望や生活状況の聞き取り
- ハローワークと連携して、生活実態に合った就労先の検討、就労支援

相談者の声

悩みや不安が重なり、どこに相談してよいかわからず、ずっと悩んでいました。「これくらいで相談していいのかな」と思う気持ちもありましたが、思い切ってまるごと相談係へ相談してみたら、話をまとめて丁寧に聞いてもらえて、自分の状況が整理できました。窓口でも優しく対応していただき、もっと早く相談すればよかったと思いました。

お気軽にご相談ください



福

社まるごと相談窓口では、特定の世代や属性を問わず相談を受け付けています。昨今、複雑化・複合化したお悩みを抱えている方の相談も増えていきます。個人や世帯が抱える福祉的課題と一緒に整理し、いろいろな部署や支援機関と連携しながら課題の解決に向けてお手伝いします。まずはお気軽にご相談ください。

福祉 まるごと相談窓口

TEL:0954-23-9235

悩みがいくつもある方や、どこに相談していいかわからない方はこちらへご相談ください



サポート ↑ ↓ 相談



Aさんの場合

両親の介護が大変で毎日がいっぱいいっぱい…。自分の時間もほとんど取れず、気持ちにも余裕がなくなっていました。気づけば、子どもにもちゃんと向き合えていない気がして、これでいいのかなと悩んでいました。仕事も続けたいけど、時間に追われてどうにもできず…。精神的にも体力的にも限界がきていました。そんなとき、民生委員さんから「福祉課のまるごと相談窓口にご相談してみたら？」と背中を押してもらいました。

まるごと相談係の役割

福祉の総合相談窓口

- 「福祉まるごと相談窓口」の担当部署
- 世代や属性を問わず、福祉に関するお悩みに寄り添います
- 課題の解決に向けてお手伝いします

各窓口、支援機関との連携

- 複雑化・複合化した福祉課題に対し、支援の方向性を検討します
- 相談内容に応じ、複数分野の支援機関と連携を図るなど、必要な支援のコーディネートを行います

地域の民生委員さんにも相談できます

5月12日は民生委員・児童委員の日

12日～18日 活動強化週間



武雄市民生委員・児童委員
会長 黒川 和広さん

普 段は、一人暮らしの高齢の方や子育て中の方の見守り、気になる方への声かけなどを行っています。何気ないあいさつや会話の中で、少しの変化に気づけることもあるため、つながり続けることも大切な見守りの一つだと感じています。もしみなさんが困ったときや、不安があるときは、まずは身近な人や地域の方に頼ってほしいと思います。小さなことでも誰かに話すことで、気持ちが楽になることもあると思います。安心して暮らせる地域を、みんなで支えていけたらうれしいです。

民生委員・児童委員の活動内容について、詳しくは25ページをご覧ください

武雄市民生委員・児童委員名簿



地域の中で、
そっと見守っています

地域の
皆さんへ

あなたの地域にも
悩んでいらっしゃる方がいるかもしれません

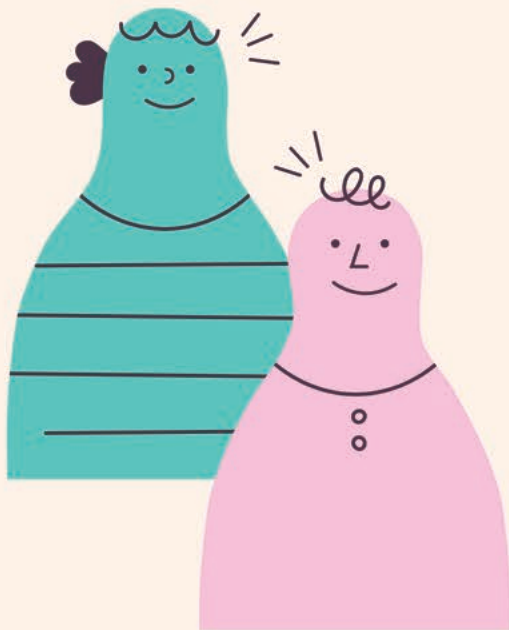

1. 身近な見守りを

隣近所で気にかかる方がいるときは、見守りを心がけましょう。日頃のちょっとした気づきや声かけが、安心につながります。

2. 地域でつながるきっかけづくり

多くの人と交流の機会を持てるよう、地域行事や交流の場へ誘い合しましょう。人とのつながりが広がります。

3. 気づいたときは、相談へ

支援が必要と思われる方や世帯に気づいたときは、一人で抱え込まず、市役所や社会福祉協議会へ相談しましょう。

こんなときはどこに相談したらいい？

よくある6つの相談

子ども



周りに頼れる人もおらず、育児に不安を感じている

担当部署・機関

市 武雄市子育て総合支援センター
TEL:0954-36-3700

対応内容

- 子育てについての悩み相談。お子さんも一緒に来所OK
- お悩みの内容に応じて、子育てに関する情報提供、交流の場への参加案内など

障がい



障がいサービスを利用したい、どうなのがある？

担当部署・機関

市 福祉課障がい福祉係
TEL:0954-23-9235
武雄市相談支援センター(福祉課内)
TEL:0954-27-7239

対応内容

- 年齢や障がいの程度、生活状況などを確認し、必要なサービスを一緒に検討する
- サービスを利用するための制度の説明、手続きのお手伝い

介護・高齢



物忘れが多くなり、認知症ではないかと不安

担当部署・機関

市 武雄市地域包括支援センター(健康課内)
TEL:0954-23-9135

対応内容

- 症状や身体状況に応じてサービスの紹介・利用するための手続きのお手伝い
- 本人の意向に応じて、社会参加の場へのつなぎ(サロン、オレンジカフェ、チームオレンジなど)

その他



何か困っているようだけど、支援につながっていない人がいる

担当部署・機関

地域福祉支援員(武雄市社会福祉協議会)
TEL:0954-26-8013
武雄市武雄町大字昭和846番地
または対象者の属性に応じた部署が対応

対応内容

- 地域や民生委員・児童委員と連携し状況把握
- 地域福祉支援員による積極的な訪問で情報・支援を届ける
- 支援機関との連携による継続した伴走支援の実施

権利擁護



成年後見制度について知りたい

担当部署・機関

市 武雄市
成年後見サポートセンター(福祉課内)
TEL:0954-23-9235

対応内容

- 成年後見制度の概要や制度利用後のイメージなどについて説明
- 申請方法について、必要な書類や費用面、手続きの流れなどを案内

生活困窮



家賃の支払いに困っている

担当部署・機関

武雄市生活自立支援センター(武雄市社会福祉協議会)
TEL:0954-26-0708
武雄市武雄町大字昭和846番地

対応内容

- 家計状況の聞き取り、収支バランスなどから改善点について提案
- 利用可能な各種支援制度の紹介、申請先や手続きの案内

3/29 子どもも大人も熱戦
牛太郎引き大会

武内町のJAさが武雄北支所前駐車場で、【気楽にまちづくり】主催による「武内町 牛太郎まつり」が開催されました。

牛太郎引き大会では、子どもの部から大人の部まで大白熱となりました。猛スピードで引っ張るチームもいれば、なかなか牛が動き出せないチームもありました。会場一体となって「せーの！せーの！」と掛け声をして応援する姿もありました。

まつり内では、市内外から多くの出店があり、来場者の皆さまは楽しい時間を過ごされていました。



4/5 伝えよう つなげよう 祭りの鼓動！
武雄温泉春まつり

武雄温泉春まつりが武雄温泉楼門周辺や温泉通りで開催されました。

“うれしめでた”で幕を開け、稚児行列、陸上自衛隊による演奏、中国変面ショーなどが行われました。

また、武雄高校書道部による書道パフォーマンスやおみこし玉入れなど新たな企画もあり、会場は大いに盛り上がりました。

まつりのフィナーレ『さくら踊り』には多くの方に参加していただき、華やかに幕を閉じました。



4/17 健康と福祉のため
車両のご寄附をいただきました

木寺石油株式会社様（代表取締役 児玉 浩三様）より、創業60周年を記念して軽自動車1台が寄贈されました。

贈呈式で児玉代表は「60年間支えていただいた地域の皆さまに貢献したい」という想いを語られました。

寄贈された車両は、家庭訪問や生活習慣予防の保健指導など、市民一人ひとりに寄り添う取り組みに活用されます。

木寺石油株式会社様、誠にありがとうございました。



3/22 まちの集いの場
若木公民館が完成！

地域の皆さまのご支援とご協力により、若木公民館の新築工事が完了し、このたび落成式を執り行いました。

本公民館には、武雄市産の木材が多く使用されており、木の温かみを感じることができます。

これからも、地域の交流と活動の拠点として、多くの皆さまに親しまれる施設を目指していきます。

ぜひ、若木公民館へお立ち寄りください。



3/23 まちの未来へあたたかなご支援

NTTデータカスタマサービス株式会社様（本社：東京都江東区）から企業版ふるさと納税による50万円のご寄附をいただきました。

NTTデータカスタマサービス株式会社様は、ICTシステムの設計・構築から保守・運用に取り組む高度な技術力を強みに、本市でも小中学校の教

育DXの推進や学びを支える基盤づくりに貢献いただいております。今回いただいた寄附金は、新文化交流施設エリア整備プロジェクト事業の財源として活用させていただきます。

NTTデータカスタマサービス株式会社様、誠にありがとうございました。



3/24 まちを見守る
新たな取り組み

市は日本郵便株式会社様と包括連携協定を締結しました。

これまで日本郵便株式会社様とは「災害時協力に関する協定」や「地域防犯活動に関する協定」などを締結し、分野ごとに連携してきました。今後はより幅広い分野で協力し、地域活性化や住民サービスの向上を図ります。

今後、日本郵便株式会社様は全国初の取り組みとして、郵便車両を利用した青色防犯パトロールに取り組まれる予定です。



武雄市議会 3月定例会

2月24日～3月16日

3月定例会は2月24日から3月16日までの21日間の会期で開かれ、条例・事件・予算・承認議案など計32議案、決議1件、意見書1件が審議されました。
また、一般質問は10名の議員から31項目の通告により3日間の日程で行われました。

【主な条例・事件議案】 《条例7件・事件3件》

第3号 武雄市中高層建築物等の建築に係る紛争の予防に関する条例

中高層建築物等の建築に関し、建築主等が配慮すべき事項、建築計画の周知方法、その他必要な事項を定めることにより、建築紛争の予防を図り、良好な近隣関係の維持及び健全な居住環境の向上を目的として条例を制定するもの。令和8年4月1日を施行日とし、規定の一部は令和8年10月1日以後に確認申請をしようとする中高層建築物等の建築から適用される。

第11号 武雄市の特定の事務を取り扱う郵便局の指定について

マイナンバーカードに搭載されている電子証明書の更新手続きが、令和8年から9年にかけて増加することが見込まれることから、手続き可能な窓口を拡大し、窓口混雑の緩和、住民サービスの向上を図るために、一部の事務を郵便局に委託するもので、三間坂郵便局及び北方郵便局の2局に委託を行い、令和9年1月から受付を開始する。

▷いずれも原案のとおり可決されました。

【主な予算議案】 《19件》

第13号 令和7年度武雄市一般会計補正予算(第13回)

○防災重点農業用ため池緊急整備事業 9,930万円
防災重点ため池緊急整備事業測量設計業務及び防災重点農業用ため池緊急整備調査業務を行うための委託料。

○公共交通対策費補助金 1,496万3千円
地方バス路線運行対策費補助金、市内循環バス運行費補助金、生活交通路線維持費補助金など、昨今の人件費や物価高騰などにより生じた運行経費の増額に対して事業者へ補助を行うもの。

第31号 令和7年度武雄市一般会計補正予算(第14回) ◇補正後予算額 335億8,931万9千円

○水道料金改定対策(水道メーター取替)支援事業 1,200万円
水道メーター取り替え経費の一部を補助する事業において、水道改造申請に関する費用にも追加補助を行うもので、現行の補助上限額1万円を3万円とするもの。

第20号 令和8年度武雄市一般会計予算 ◇当初予算額 307億6,316万2千円

【歳出予算の主なもの】

○物価高騰対策事業 8,119万5千円
市制施行20周年事業交付金として、市内全107行政区に対して20万円を交付するほか、高齢者等見守り配食サービス利用料の増額分、武雄市デイサービスセンター利用料の値上がり分、市内保育所等の給食の食材料費の高騰分に対する補助、中学校給食費の半額支援などを計上。

○治水対策事業費 2億7,241万円
六角川流域水害対策計画で重点整備地区と位置付けられている橋町の東川流域において、高頻度洪水による被害解消を図るための流域排水対策設計委託料、中小企業・小規模事業者が行う店舗等への浸水被害の防止・軽減を図る止水板の設置等に対する補助金、武雄町の永島地区の遊水公園整備工事費、中町地区の排水路整備費などを計上。

第21号 令和8年度武雄市国民健康保険特別会計 ◇当初予算額 57億4,354万2千円

令和7年度に実施した国保税の滞納がない40歳代全員の人間ドック費用助成を、令和8年度は50歳代全員も対象に加えるもの。そのほか、40歳から74歳までの特定健診、20歳から39歳までのわっかもん健診を受診する際の自己負担無料化を行い、将来の生活習慣病や介護の予防など健康寿命の延伸につなげるための予算を計上。

▷いずれも原案のとおり可決されました。

【人事案件】 《2件》

第32号 教育委員会委員の任命について

・馬原 由美子 氏(北方町) ▷同意されました。

諮問第1号 人権擁護委員候補者の推薦について

・熊野 辰未 氏(武内町) ▷何ら異議なきものとされました。

【主な議員提出議案】 《2件》

決議第1号 衛生処理場建設に係る基本方針および資源回収方針に関する決議

▷原案のとおり可決されました。

【賛否が分かれた議案】

3月定例会	賛否表																					
	番号	1	2	3	4	5	6	7	8	9	10	11	12	13	14	15	16	17	18	19	20	
議案等の名称	結果	表決数	古賀珠理	山崎健	毛利清彦	中山稔	江口康成	吉原新司	朝長勇	豊村貴司	上田雄一	古川盛義	山口幸二	池田大生	石橋敏伸	吉川里己	末藤正幸	松尾初秋	山口昌宏	牟田勝浩	杉原豊喜	江原一雄
第20号議案 令和8年度武雄市一般会計予算	可決	18-1	○	○	○	○	○	○	○	○	○	○	○	○	○	議長	○	○	○	○	○	●

▷その他の議案等は全会一致です。

議案等の詳細はたけおポータル (<https://www.city.takeo.lg.jp/shisei/shigikai/R7gikai/202603/>) をご覧ください。

武雄市議会のご案内

- 武雄市議会ホームページ <https://www.city.takeo.lg.jp/shisei/shigikai/>
市公式HP(たけおポータル)メニューの「武雄市議会」アイコン、または市議会バナーをクリック

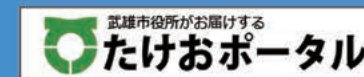

▲たけおポータル
(武雄市議会)

- 文字通訳 https://capti.ai-mini.com/capti/lg_takeo/user.html
本会議の概要を文字でお伝えするため、会期中インターネット上の専用サイトを開設し、本会議と同時進行で文字の通訳の配信を行っています。



▲文字通訳

お問合せ 武雄市議会事務局 (電話)0954-23-9411 (FAX)0954-22-8166 (Eメール)gikai@city.takeo.lg.jp













弁護士 鬼橋正敏 (佐賀県弁護士会所属)

事務所 〒843-0022 佐賀県武雄市武雄町大字武雄字竹下5663-2
TEL 0954-22-6331
FAX 0954-22-6332

有料広告

3月定例会の一般質問は、下記の質問項目で行われました。

3月3日(火)			
<p>江原 一雄 </p> <ol style="list-style-type: none"> 水道行政について 文化会館について 財政について 教育行政について 市長の政治姿勢について 	<p>山崎 健 </p> <ol style="list-style-type: none"> 治水対策について 武雄・北方インターを利用したまちづくりについて 観光について 	<p>上田 雄一 </p> <p>～武雄市の今後の方向性について～</p> <ol style="list-style-type: none"> まちづくりについて 	<p>朝長 勇 </p> <ol style="list-style-type: none"> 武雄アジア大学について 武雄市の広報戦略について 交通安全対策について
3月4日(水)			
<p>豊村 貴司 </p> <ol style="list-style-type: none"> 未来を動かすまちづくりについて 命と暮らしを守る治水事業について 人口減少社会を見据えた財政運営について 生涯を通じた予防型まちづくりについて 	<p>牟田 勝浩 </p> <ol style="list-style-type: none"> 人口減・周辺部対策について 災害対策について 教育について 商工・観光について 財政について 	<p>中山 稔 </p> <ol style="list-style-type: none"> 人口減少対策について <ol style="list-style-type: none"> 現状の施策について 移住定住施策について 周辺部7町に特化した人口減少対策について 子どものインフルエンザ(任意)予防接種の助成について 	
3月5日(木)			
<p>池田 大生 </p> <ol style="list-style-type: none"> 教育について <ol style="list-style-type: none"> 主権者教育と情報リテラシー トイレの洋式化と子どもトイレの設置 市政運営について <ol style="list-style-type: none"> 在来線の維持管理(環境整備)と駅トイレの再開 武雄市の農業支援 特定都市河川の指定を受けてから 	<p>毛利 清彦 </p> <ol style="list-style-type: none"> 武雄市における国際交流について おつぼ山神籠石の進捗状況について 	<p>古賀 珠理 </p> <ol style="list-style-type: none"> こども達のシビックプライドの醸成について 高齢者支援について 発達障がい児支援について 防災減災について 	<p>二次元コードを読み取ると一般質問の動画がご覧いただけます。</p>

有料広告

JAさが

応募資格 高卒以上(昭和61年4月以降生まれ)

* 令和6年以降に高校を卒業した方:別途募集

正職員募集中!

＼どんなお仕事...?／

詳細はこちら▼

事務

窓口

企画

営業



佐賀県農業協同組合

人事課



0952-25-5190



saiyo05@saga-ja.jp

武雄市議会議員の紹介

※届出順（右上から縦に）・敬称略



武雄市議会議員選挙 町別投票状況 (令和8年4月12日執行)

町名	選挙当日			期日前投票(人)	不在者投票(人)	投票率(%)
	有権者数(人)	投票者数(人)	投票率(%)			
武雄	13,568	3,200	23.58	4,158	31	54.46
橘	1,870	712	38.07	603	2	70.43
朝日	4,809	1,384	28.78	1,275	19	55.69
若木	1,223	511	41.78	307	3	67.13
武内	1,747	599	34.29	717	4	75.56
東川登	1,630	669	41.04	464	4	69.75
西川登	1,328	684	51.51	270	0	71.84
山内	6,318	2,127	33.67	2,069	19	66.71
北方	5,510	1,747	31.71	1,470	20	58.75
合計	38,003	11,633	30.61	11,333	102	60.70



物価高騰対応重点支援地方創生臨時交付金事業

たけお生活応援商品券



「たけお生活応援商品券」の紙版商品券の発送を開始します!! 5月下旬頃に世帯主さま宛にまとめてお送りいたしますのでご確認ください。

『電子版』を選択された方には『紙版』は発行されません

種類	電子版商品券(たけおPayアプリ)	紙版商品券
額面	電子版商品券の受け取りは 4月17日(金)をもって終了しました	6,000円分 共通券:1,000円分×3枚* 専用券:1,000円分×3枚
利用期間		令和8年5月25日(月)～8月31日(月)

* 共通券:全ての取扱店で利用できます/専用券:大型店以外の取扱店で利用できます

対象

- ① 市民全員 (令和8年2月1日時点で、武雄市の住民基本台帳に記録されている方)
- ② 『①』の方のうち、たけおPayで**電子版商品券の受け取り(チャージ)をされなかった方**

受取方法

お手続きは不要です。5月下旬頃に世帯ごとにまとめてお届けします。

※この商品券は対象の皆さまにお配りするものであり、購入の必要はありません

- ・取扱店については3月にお送りした「取扱店一覧」をご覧ください。
- ・商品券はおつりができません。額面以上でご利用ください。

問合せ

たけお生活応援商品券事務局 利用者コールセンター
☎ 050-3124-2575 (平日 10:00～17:00)

たけお生活応援商品券
特設ページ ▶▶▶



有料広告

Cable One LINE 公式アカウント

友だち募集中

プレゼントなど嬉しい情報をお届け!

- ✔ プレゼント情報をお届け!
- ✔ 不具合などのお問い合わせ
- ✔ コミュニティチャンネル番組表

お友達追加よろしくね!

@cableone



Cable One

株式会社ケーブルワン

武雄市武雄町昭和360

☎ 0120-80-7511

武雄アジア大学 開学



4月4日(土)に、武雄アジア大学の開学式・入学式が開催され、新入生37名が第1期生として入学されました。

小長谷学長からは「武雄アジア大学の特徴は、日本国内の地域社会に関する学びとアジアに関する学びの二刀流であることです。幅広い分野の教員とともに一緒に夢を追いかけて実現しましょう」と式辞が述べられました。

小松市長は「市民は皆さんを温かくお迎えします。ぜひ、まちに飛び出してたくさんの人と出会い、交流し、いろんなことを経験してください」と新入生へ挨拶しました。

新入生代表の宣誓では、「自分達がこの大学の新たな伝統を創り上げていく強い覚悟を持っています。情熱を分かち合える仲間と共に切磋琢磨し、希望に満ちた1歩を強く踏み出すことを誓います。」とこれから始まる大学生活への決意を述べられました。



▲小長谷学長の式辞



▲新入生代表の宣誓

毎週開催！ミニオープンキャンパス

武雄アジア大学では、5月9日(土)から7月5日(日)までの毎週土曜日(※5月17日・7月5日は日曜開催)に「ミニオープンキャンパス」が開催されます。毎回、模擬授業やキャンパスツアーが実施され、高校生や保護者だけでなく市民の皆さまも参加可能です。

【日時】

- | | |
|-----------------------|-----------------------|
| ①5月9日(土) 14:00～16:00 | ⑥6月13日(土) 14:00～16:00 |
| ②5月17日(日) 10:00～12:00 | ⑦6月20日(土) 14:00～16:00 |
| ③5月23日(土) 14:00～16:00 | ⑧6月27日(土) 14:00～16:00 |
| ④5月30日(土) 10:00～12:00 | ⑨7月5日(日) 14:00～16:00 |
| ⑤6月6日(土) 14:00～16:00 | |

【会場】 武雄アジア大学(武雄町大字武雄4814番地)

【お申し込み(高校生のみ)】

右記の二次元コードより専用フォームへアクセスしてお申し込みください。

※高校生以外は当日会場で受け付けされます



▲申込フォーム



キャンパスツアー



模擬授業

お問合せ

武雄アジア大学 入試・広報課 ☎0954-30-0035

大学キャンパスを使ってみませんか

武雄アジア大学は地域に開かれた教育文化施設として、キャンパスを開放されています。キャンパス内は誰でも自由に使えるフリースペースと、予約制の有料貸しスペースがあります。個人学習での利用や友人との交流での利用、会議室としての利用などさまざまなシーンで利用できます。

キャンパス開放時間

月曜～金曜： 8:50～20:00
土曜・日曜：10:00～17:00 ※祝日は原則閉鎖されます

フリースペース

カフェテリア、図書館 など
※図書館は月曜から金曜までは8:50～18:00、土曜は10:00～17:00に利用できます。
武雄市民と高校生は登録により本の貸出が可能です。(月曜から金曜まで)



▲図書館



▲カフェテリア



▲大階段

有料貸しスペース

各教室など (定員 10～186名、17種類のスペースがあります)



▲103 教室 (定員 60 名)



▲2 階多目的室 (定員 20 名)

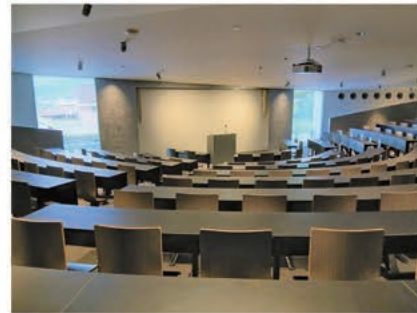

▲301 教室 (定員 186 名)

※試験の実施などでキャンパスを開放できない場合があります。
※料金や申し込み方法などの詳細は武雄アジア大学ホームページをご参照ください。

大学・学生と連携したい方を募集!

大学ではキャンパス利用だけでなく、「大学と一緒にこんなことをやってみたい!」といったご相談を受け付けています。ぜひ、武雄アジア大学(下記連絡先)へ気軽にご相談ください。



武雄アジア大学 地域連携室 ☎0954-30-0035 ▲ホームページ

詳しくは 企画政策課 ☎0954-23-9325



▲4/16 武雄市民大学が 301 教室で開講

強い思いを持つ学生たち

市長 大学の開学おめでとございます。入学生の皆さんには武雄のまち全体に飛び出し、地域の皆さんと交流して、武雄を好きになってもらいたいです。

学長 武雄アジア大学の開学までの道のりを支えてくださりありがとうございます。この大学を自分たちで創り上げていきたいという強い思いがある学生たちが入学してくれました。

武雄アジア大学学長

小長谷 有紀



武雄市長

小松 政

市長 確かに入学式で学生たちの目が輝いていましたね。どんな方が入学されましたか。

学長 全体37名の入学者のうち約6割が県内出身、約2割が県外、約2割が留学生です。学生の生活面をサポートするスタッフを配置して、留学生を含む学生が安心して勉学に励むことができる態勢を整えています。

学生確保に向けて

市長 1期生の皆さんの活躍には大変期待しています。一方で、入学定員を満たしていないことについて、不安に思っている方もいらっしゃると思います。来年度の学生確保に向けてどのようにお考えか教えてください。

学長 昨年は、大学設置が認められて9月に学生募集をスタートしましたが定員を満たすことができませんでした。今春より、校舎・教員・学生が全て揃い、ようやく大学として歩み始めました。来年度の学生確保に向けては、もう既に高校生や保護者、先生等へのアプローチを進めており、動き始めた武雄アジア大学を見ていただくことで、進路の選択肢に加えてもらうことができるように努力をしております。

市長 期待していますので、学生の確保に全力で頑張ってください。

広く開かれたキャンパス

市長 一般的に大学キャンパスというと、学生・教員などの関係者しか入れないイメージですが、武雄アジア大学は開かれた大学として一般の方にもキャンパスを開放されると聞きました。市民の皆さんからも「大学に入ってみよう」「利用してみたい」という声を聞きますが、開放されますか。

学長 はい。大学キャンパスを開放しますので、ぜひ市民の皆さまを運んでください。

市長 市民の皆さんが使うことができるスペースはどういったスペースでしょうか。
学長 1階のカフェテリアや図書館、2階のギャラリーなど誰でも気兼ねなく利用していただけるスペースがあります。武雄では公共施設で子どもたちが勉強する光景をよく見かけます。そういった子たちにもぜひ利用していただきたいです。市民の皆さんにもご友人との待ち合わせなど気軽に利用していただきたいです。また、授業に影響が無い範囲で教室を有料でお貸しできるようにしております。会議など色々な形で利用してください。

地域の皆さまとともに

学長 最初は人見知りな学生でも、地域の皆さんとの関わりを積み重ねることでどんどん地域に溶け込んでいくことができると思います。学生や教員、キャンパスを通じて市民の皆さんとさまざまな交流を増やしていきたいです。これからよろしくお願ひします。





武雄市役所 窓口一覧

お気軽にお問い合わせ
ください！



市の行政組織をご案内します。お問い合わせの際は、下記の電話番号へお電話ください。

市外局番 **0954**

部	課	電話番号	主な業務
総務部	総務課	23-9111	総合案内
		23-9315	職員の人事管理、情報公開、条例、駐在員、人権同和対策 など
	財政課	23-9320	財政計画、予算編成、行財政改革、工事等の入札、契約・検査 など
	資産活用課	27-7260	公有財産の管理、市が行う建築工事に関する事 など
	防災・減災課	23-9223	危機管理、消防、防災、交通安全 など
	税務課	23-9220	税の課税、納付、相談に関する事 など
	収納課	23-9219	税の納付 など
	男女参画・市民協働課	23-9141	市民協働、地域コミュニティ、男女共同参画社会の推進 など
		23-9122	消費者行政、行政相談 など
企画部	企画政策課	23-9325	各種計画、国際交流、ふるさと納税推進、大学との連携の推進 など
	秘書広報課	23-9311	秘書に関する事 など
		23-9121	広報活動（市報、ホームページ）、統計調査 など
	お結び課	27-7231	移住定住の推進、空き家対策、結婚活動に関する事 など
	デジタル政策課	27-7107	情報化の推進、デジタル化推進 など
	スポーツ課	27-7091	スポーツ振興に関する事 など
営業部	商工課	23-9210	商工業の振興、雇用促進、企業誘致に関する事 など
	観光課	23-9237	観光施設の整備・管理、ハブ都市政策の推進、海外からの誘客対策 など
	農林課	23-9335	農林業・畜産業の生産振興、農振除外、鳥獣対策、農産物の販路拡大・ブランド化、農地や農業用施設の基盤整備、林道整備、農林災害復旧 など
	競輪事業所	23-2701	競輪事業の運営に関する事 など
福祉部	福祉課	23-9235	生活保護、民生委員・児童委員、障がい福祉 など
	こども家庭課	23-9129、27-7092	家庭における児童の虐待、不登校、こどもの発達に関する事 など
		23-9216	ひとり親家庭等医療費助成・相談、母子手帳交付、乳幼児健診、児童手当 など
		23-9135	高齢者福祉、介護保険、地域包括支援センター など
	健康課	27-7170	国民健康保険、後期高齢者医療、国民年金 など
		23-9131	特定健診、予防接種、食育に関する事 など
市民課	23-9225	戸籍、住民票、印鑑登録、パスポート交付に関する事 など	

部	課	電話番号	主な業務
まちづくり部	建設課	27-7160	道路・河川・橋梁等の新設・維持補修に関する事 など
	都市政策課	27-7162	都市計画、開発行為、建築確認、景観、屋外広告物、土地区画整理事業、街路事業 など
	治水対策課	27-7097	治水対策に関する事 など
	生活環境課	27-7163	公害対策、狂犬病予防、省エネ対策、上水道、ごみ減量・収集 など
		23-9221	市営住宅に関する事 など
	衛生処理センター	22-2742	住所▷武雄町大字富岡12712番地1
下水道課	23-9118	公共下水道事業、農業集落排水事業、戸別浄化槽事業 など	

こども教育部	教育総務課	23-5170	教育施策の企画立案、学校施設整備、奨学資金、教育推進計画に関する事 など
	こども未来課	23-9215	こどもの貧困対策に関する事、放課後児童クラブ、保育所・幼稚園・認定こども園、子育てに関する相談・情報提供、子育てサークルの活動支援 など
	子育て総合支援センター	36-3700	住所▷北方町大字志久1674番地2（武雄市北方保健センター内）
	新しい学校づくり課	23-8010	学校教育、就学に関する事、官民一体型学校、ICT利活用教育 など
	生涯学習課	23-5168	生涯学習、社会教育、青少年健全育成 など
	中央公民館	23-5168	住所▷武雄町大字武雄5538番地1（武雄市文化会館内）
	武雄公民館	23-8147	住所▷ 同上
	橘公民館	22-3884	住所▷橘町大字大日8507番地7
	朝日公民館	22-3872	住所▷朝日町大字甘久4295番地
	若木公民館	26-2004	住所▷若木町大字川古7474番地
	武内公民館	27-2001	住所▷武内町大字真手野28044番地
	東川登公民館	23-3009	住所▷東川登町大字永野6240番地8
	西川登公民館	28-2004	住所▷西川登町大字神六20114番地4
	山内公民館	45-2139	住所▷山内町大字三間坂13800番地
	北方公民館	36-2515	住所▷北方町大字大崎2217番地
	文化課	23-9181	文化振興、文化財、図書館・歴史資料館、新文化交流拠点の整備、市史編さん など
図書館・歴史資料館	20-0222	図書館に関する事 など	住所▷武雄町大字武雄5304番地1
	28-9105	歴史資料館に関する事 など	住所▷ 同上
文化会館	23-5165	住所▷武雄町大字武雄5538番地1	

会計課	23-9240	出納事務に関する事 など
議会事務局	23-9411	議員、議会事務 など
選挙管理委員会事務局	23-9211	選挙事務の管理、執行、啓発 など
監査委員事務局	23-9415	事務事業の監査 など
農業委員会事務局	23-9245	農地の権利移動、農地転用の制限・農業者年金 など
固定資産評価審査委員会事務局（総務課内）	23-9315	委員会の事務調整 など

武雄市役所 武雄町大字昭和 12 番地 10 / 開庁時間 8:30～17:15（平日）



◀たけおポータル
（市ホームページ）

武雄市役所人事異動

R8年4月1日付

総務部

- ▷総務部理事〔防災・減災、税務、収納担当〕・危機管理監（企画部理事〔デジタル政策、スポーツ、お結び担当〕）**山北 太**
- ▷総務課長・固定資産評価審査委員会事務局長（まちづくり部治水対策課長）**吉野 修一**
- ▷財政課長（同部総務課主幹・法務・行政係長・固定資産評価審査委員会事務局書記）**北川 秀臣**
- ▷財政課参事〔契約検査担当〕・契約検査監（こども教育部学校教育課参事）**富岡 勝利**
- ▷資産活用課長・土地開発公社事務局長（まちづくり部都市政策課長）**八坂 友己**

企画部

- ▷企画部理事〔デジタル政策、スポーツ、お結び担当〕（総務部財政課長）**藤井 喜友**
- ▷企画政策課長・ふるさと納税推進室長（総務部総務課長・固定資産評価審査委員会事務局長）**古田 香代**
- ▷お結び課長（福祉部健康課参事〔国保年金担当〕）**山口 美矢子**

営業部

- ▷営業部長（こども教育部長）**古賀 龍一郎** / ▷営業部競輪事業所長（まちづくり部環境課長・衛生処理センター長）**石丸 博幸**

福祉部

- ▷健康課長・さざんか荘所長・企画部企画政策課大学連携推進室長（企画部企画政策課長・ふるさと納税推進室長・大学設置支援室長）**小柳 真一**
- ▷健康課参事〔健康づくり担当〕・こども家庭課参事（同部こども家庭課参事〔母子保健担当〕・健康課参事・こども教育部こども未来課参事）**山口 真由美**
- ▷健康課参事〔国保年金担当〕（農業委員会事務局長）**木村 明美**
- ▷市民課長（総務部財政課参事〔契約検査、資産活用担当〕・契約検査監・土地開発公社事務局長）**宮原 大輔**

まちづくり部

- ▷まちづくり部長（同部理事〔建築住宅、環境、下水道担当〕）**山口 洋**
- ▷まちづくり部理事〔建設、都市政策、治水対策担当〕（総務部理事〔防災・減災、税務、収納担当〕・危機管理監）**錦織 賢二**
- ▷都市政策課長（福祉部市民課長）**古賀 洋子**
- ▷都市政策課参事・都市計画・交通係長・1番地1開発プロジェクト室長（同部都市政策課参事〔交通政策担当〕・1番地1開発プロジェクト室長）**犬塚 浩之**
- ▷治水対策課長（企画部お結び課長）**西山 丈晴**
- ▷生活環境課長・衛生処理センター長（こども教育部文化課長・文化会館長・勤労青少年ホーム館長・市史編さん室長）**宮原 剛**
- ▷生活環境課付・課長待遇・佐賀県西部広域環境組合派遣（同部環境課付・課長待遇・佐賀県西部広域環境組合派遣）**田中 淳**

こども教育部

- ▷こども教育部長（議会事務局長）**江上 新治** / ▷教育総務課長・教育政策推進室長（同部教育総務課長）**真崎 和則**
- ▷こども未来課参事・子育て総合支援センター長（福祉部福祉課参事〔保護担当〕）**武村 多佳子**
- ▷新しい学校づくり課多様な学び支援室長・指導主事（同部学校教育課多様な学び支援室長・指導主事）**武富 毅**
- ▷文化課長・文化会館長・勤労青少年ホーム館長・市史編さん室長（営業部競輪事業所長）**原 和彦**

議会事務局

- ▷議会事務局長（営業部長）**佐々木 征夫**

監査委員事務局

- ▷監査委員事務局長・監査係長（まちづくり部建築住宅課長・空き家対策係長）**松尾 司**

農業委員会事務局

- ▷農業委員会事務局長（福祉部健康課長・さざんか荘所長）**馬場 隆**

「部長級」「課長級」を掲載。
※（ ）内は前職

新しい仲間が加わりました！

令和8年度 新規採用職員を紹介します



総務部

総務課 主事
収納課 主任

荒川 大生
吉谷 大成

福祉部

福祉課 主事
こども家庭課 主任
健康課 主任
健康課 主事
健康課 主事
市民課 主事

熊本 尊仁
原田 聡子
飯盛 瑞恵
小田 琉葵
山本 大陽
中野 桜

企画部

デジタル政策課 主事

古賀 美咲

営業部

農林課 主事

西原 空汰

まちづくり部

生活環境課 主事

永尾 千羽

こども教育部

教育総務課 主事
新しい学校づくり課 参事
新しい学校づくり課 主事

大宅 菜々美
山口 信一郎
向門 賢太郎

有料広告

些細なことでもご相談ください！

「エアコン掃除」などの専門的な作業から、「草刈り・お庭のお手入れ・重たい物の運搬、スマホ操作」など、ちょっとしたお困りごとの対応もしております、些細なことでもまずはお気軽にご相談ください！



まごのてサービス

エアコンクリーニング・お庭のお手入れ
ハウスクリーニング・草刈り ほか

営業時間：平日 9:00 ~ 18:00
佐賀県武雄市朝日町甘久 3428-29
☎080-4612-2879 (代表：馬場)



令和8年7月請求分より水道料金が変わります

なぜ水道料金を改定するの？

安心して水道水を使用するには老朽化が進む水道施設の更新や耐震化など多くの費用が必要となります。その一方で、佐賀西部広域水道企業団では、人口減少などの影響から水道料金収入は減少し、『**入ってくるお金 < 出ていくお金**』という状況に直面しており、現在の水道料金のままでは水道事業を安定して行うことが難しいため、令和8年7月請求分（4、5月使用分）から料金が改定されることとなりました。市民の皆さまにはご負担をおかけすることになりますが、将来にわたり安心して水道をご利用いただくため、ご理解、ご協力をお願いいたします。

料金はどう変わるの？

今回の料金改定より「口径別料金体系（水道メーターの口径の大きさで料金を区分）」が導入されています。改定後の料金体系は下記の通りです。表内の（ ）は令和8、9年度に負担軽減のため適用される料金です。

口径 (mm)	基本料金 (円/月)	従量料金 (円/m ³)					
		1~5m ³	6~10m ³	11~20m ³	21~30m ³	31~100m ³	101m ³ 以上
13	1,140円 (960円)	0円	230円 (190円)	290円 (280円)	305円 (290円)	350円	210円
20	2,610円 (1,910円)						
25	3,870円	290円 (280円)					
30	5,760円						
40	9,980円						
50	15,710円						
75	37,340円						
100	66,690円						

現料金との比較 ※2か月あたりの料金（税込）・令和8、9年度の場合

口径		13mm	13mm
使用水量		20m ³	60m ³
イメージ		単身世帯	4人世帯
水道料金	現行料金	3,256円	14,784円
	改定後料金	4,202円	16,742円
	差額	+946円	+1,958円

内訳

【基本料金】
・口径13mm
960円×2か月=1,920円①

【従量料金】
(1か月あたり30m³に換算して算定)

- ・6~10m³
190円×5m³=950円
- ・11~20m³
280円×10m³=2,800円
- ・21~30m³
290円×10m³=2,900円

計 6,650円
6,650円×2か月=13,300円②

①+②+税
1,920円+13,300円+1,522円=16,742円

水道メーターの口径を減径する際に費用の一部を補助します

市では水道メーターを減径される方を対象に取り替え費用の補助を行っています。ご自宅の口径の確認、補助金の申請をされる方は下記要件を確認の上、申請してください。

ご自宅の水道メーターの口径を確認するには

検針時にお渡ししている検針お知らせ票の右上に口径の表示があります。(右記写真は口径13mmの検針お知らせ票です)

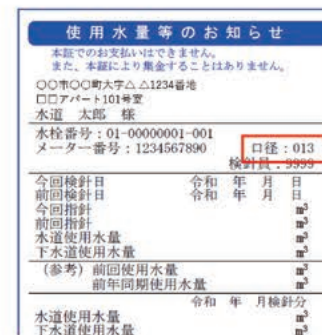

水道メーター取替支援補助金

対象者/①市内で佐賀西部広域水道企業団と上水道の契約をしている方

②市内に建物を所有もしくは管理している方

対象経費/水道メーターの減径工事に要した費用 ※令和8年1月1日以降の工事に限る

補助金額/30,000円 ※費用が30,000円未満の場合はその額

申請期間/12月31日(木)まで



▲詳しくは
たけおポータル

節水のススメ

水道の使用量を少なくできると、水道料金を抑えることにつながります。ぜひご家庭でできることから実践してみてください。

お風呂、シャワー

シャワーを3分間流しっぱなしにすると約36ℓの水を使います。体を洗っている間などはシャワーを止める習慣をつけましょう。



トイレ

トイレの「大」レバーと「小」レバーとでは使用水量に差があります。適切に使い分けることで約2ℓ(1回あたり)の節水につながります。



キッチン

食器の油污れは、洗う前にキッチンペーパー等で拭き取ると、**すすぎの水量が減り**、節水につながります。



【水道料金の補助金申請はお済みですか？】

物価高騰に伴う負担軽減を目的として、3月請求分の水道料金について下記に該当される方（事業所含む）に対し、補助金を交付しております。申請期限は**5月31日(日)**まで（窓口提出・郵送の場合は5月29日(金)必着）となっております。

■ 井戸水など使用されている方

補助金額：5,560円
※上水道を契約していない方が対象となります

■ 12月、1月の水道料金が20万円以上の方

補助金額：20万円

■ 12月検針の翌日から、2月検針までの間に閉栓された方

補助金額：閉栓時の精算金相当の金額
※20万円が上限となります

※補助金申請の詳細は
たけおポータルを
ご確認ください▶



お問合せ

(水道料金に関すること) 佐賀西部広域水道企業団 料金課 ☎0952-68-2225
(補助金に関すること) 生活環境課 ☎0954-27-7163

空き家の解体をお考えの方へ

市では、空き家の解体に係る費用の一部を補助しています。
対象空き家／市内に存在する居住用の木造建築物かつ昭和56年5月31日以前に着工された住宅で、1年以上居住や使用されていない空き家
対象者／住所地の市町村において税の滞納がない方で、次のいずれかに該当するもの
 ①空き家の所有権を有する者又はその相続人（所有者等）
 ②所有者等から除却に係る同意を得た者（隣人、自治会代表者等）
 ※長屋の場合は他の区分所有者全員からの除却に係る同意が必要
補助金額／解体、運搬及び処分にかかる経費（上限30万円）
 ※樹木伐採、家財撤去、補助対象空き家と離れて存在する車庫や倉庫などの建物除却費用は対象外
募集期間／5月7日（木）～令和9年1月29日（金）
 ※申請書類が全て揃った時点での受付とし、予算上限に達し次第、受付を終了します
 ※交付決定前に解体作業に着手した場合、補助を受けることができませんのでご注意ください
詳しくは お結び課 ☎0954-27-7231

自動車運転免許をお持ちでない75歳以上の方へ

市内のバス、タクシーで使える5,000円分回数券（いってっけん）を交付します。
対象者／自動車運転免許をお持ちでない75歳以上の方
 ※令和8年度中に75歳になる方（昭和27年4月1日までに生まれた方）も対象
使用期限／令和9年3月31日（水）
利用範囲／市内を運行している交通機関（ほんわカー、路線バス、武雄タクシー、温泉タクシー、かんころ号、しのめ号）
交付方法／
■令和7年度に交付を受けた方
 令和8年度分回数券を5月中旬に送付します（※申請不要です）
■新たに申請される方（上記以外の方）
 市役所での申請後、交付します
申請開始／5月18日（月）から
申請場所／都市政策課、健康課
必要なもの／申請書（申請場所に用意しています）
 ・本人確認書類（マイナンバーカード、資格確認書など）
 ※本人以外の親族等が代理申請される場合、代理人の本人確認書類が必要となります。
 ※ご来庁が難しい場合は、下記までご相談ください。
詳しくは 都市政策課 ☎0954-27-7162

固定資産税納税通知書の様式が変わります

国の制度に基づき、市のシステムを新しい仕様に変更しました。これに伴い、5月に送付する固定資産税納税通知書の様式も、国の仕様に沿ったものになります。
 これによって、納税通知書・課税明細書の字の大きさや、税額・評価額・課税標準額等の記載位置等が変わります。また、課税明細書の様式変更により1ページあたりに記載できる固定資産の件数が少なくなります。
 詳しくは右記二次元コードからご確認ください。
詳しくは 税務課 ☎0954-23-9220



▲たけおポータル

軽自動車税・固定資産税の納付が始まります

令和8年度分の納付書を、5月中旬に発送します。お近くの金融機関、コンビニエンスストアなどで納めてください。また、スマホやパソコンからの電子納付も可能です。
 ※クレジットカード決済については、手数料がかかる場合がありますのでご注意ください。
■軽自動車税について
納期限／6月1日（月）
口座振替日／5月29日（金）
減免について／
 身体障害者手帳（等級指定あり）、療育手帳A、精神障害者保健福祉手帳1級をお持ちの方は、軽自動車税が減免になる場合があります。申請には期限や必要書類がありますので、お早めにお問合せください。
申請期限／6月1日（月）
■固定資産税について

期別	納期限	口座振替日
1期	6月1日（月）	5月29日（金）
2期	7月31日（金）	7月31日（金）
3期	12月28日（月）	12月28日（月）
4期	令和9年3月1日（月）	令和9年2月26日（金）

詳しくは 税務課 ☎0954-23-9220

マイナンバーカード時間外交付・休日開庁

平日の開庁時間にご都合がつかない方は、ぜひご利用ください。
■平日時間外交付
開庁日／毎週火曜日（祝日を除く）
時間／17:30～18:45
対象／マイナンバーカードの受け取り、申請、更新、暗証番号再設定
■休日開庁
開庁日／5月10日（日）、6月14日（日）
時間／9:00～11:45
対象／マイナンバーカードの受け取り、申請、更新、暗証番号再設定
 ※いずれも事前予約が必要です（電話予約のみ）
 ご予約の際は、下記までご連絡ください
詳しくは 市民課 ☎0954-27-7113



氏名の振り仮名の確認はお済みですか？

戸籍法の改正により、戸籍に氏名の振り仮名が記載されることになりました。昨年7月頃に本籍地の市区町村から、戸籍に記載予定の振り仮名が記載された通知が郵送されていますので、通知またはマイナンバーカードをお持ちの方は、マイナポータルにてご確認ください。
■通知された振り仮名が正しい場合
 手続きは不要です
■誤りがある場合
 5月25日（月）までに、届出が必要です。
 詳しくは右記の二次元コードからご確認ください。
詳しくは 市民課 ☎0954-23-9225



▲法務省ホームページ

こんな消費者トラブルが発生しています

5月は消費者月間です。下記のような「SNSの広告」がきっかけのトラブル事例が多発しています。
■事例
 ①「回数縛りなし」と書かれていたので、1回限りのお試しのつもりで注文したら「定期購入」となっていた
 ②欲しかった商品が格安だったので注文したが、商品は届かず個人情報を盗まれてしまった（粗悪品が届くケースも）
■スマホの仕組みを知っておこう！
 スマホには、あなたの興味や過去の検索履歴・位置情報をもとに、個人に合わせた広告を表示する仕組みがあります。SNSやネット上にはあやしい広告が多いため、信用できる内容が慎重に判断しましょう。
 困ったり悩んだときは、すぐに下記までご相談ください。
詳しくは 武雄市消費生活センター ☎0954-23-9500

地震に強い家づくりを支援します

■耐震診断
対象住宅／昭和56年5月31日以前に着工された個人所有の木造一戸建て住宅
補助内容／佐賀県木造住宅耐震診断登録建築士を派遣します（※派遣事業手数料5,000円の自己負担あり）
■耐震改修
対象住宅／耐震診断の結果、耐震基準を満たしていない木造住宅
補助金額／耐震改修工事費用の4/5を補助（上限100万円）
募集期間／5月7日（木）～12月25日（金）
 ※着事前に生活環境課へ相談をお願いします
詳しくは 生活環境課 住宅係 ☎0954-23-9221

太陽光・蓄電池の導入費用を支援します

ご自宅に太陽光発電設備と蓄電池をセットで導入される方に対して、下記のとおり補助金を交付します。
 ※FIT認定（固定価格買取制度）を利用しない「自家消費型」に限ります

補助対象設備	太陽光 （自家消費型）	蓄電池
補助率等	7万円/kW（定額）	補助対象経費の1/3 （※上限4.7万円/kWh）
補助上限額	35万円以内	47万円以内

申請期限／12月28日（月）まで
 ※予算上限に達し次第、受付を終了します
詳しくは 生活環境課 環境係 ☎0954-27-7163

「市役所だより」の放送時間を変更しました

ケーブルワンの回線を使用して市役所だよりをご覧の方へ、4月から下記のとおり放送時間を変更されています。

月・水・金	6:15～6:30、9:00～9:15、14:45～15:00、19:30～19:45、23:30～23:45、24:45～25:00
火・木	6:15～6:30、7:15～7:30、12:45～13:00、21:30～21:45、24:45～25:00
土	6:15～6:30、13:30～13:45、23:30～23:45、24:45～25:00
日	6:15～6:30、10:15～10:30、20:15～20:30、24:45～25:00

なお、有田ケーブル・ネットワーク及びテレビ九州回線の方は変更ありません。

詳しくは 秘書広報課 ☎0954-23-9121

有料広告

住まいの **こんなお悩み** ありませんか？

2026年は最大 **100万円** 補助金を使って、賢く解決!!

光熱費が高い! 防犯が不安... 結露でカビ・ダニが心配 窓が開閉しにくい...

古くなった玄関ドアを取り替えたい... 1日でわが家の表情が美しく、玄関のお悩みも素早く解消!

1day リフォーム

玄関・窓の1dayリフォーム
フェンス・カーポート・シャッター
ガラス割れ替え など
その他、お家の小さな「困った...」もお任せ下さい!

土井ガラス 武雄町大字永島 16629-3
詳しくは「市報を見た」とお伝え下さい 土日・祝日も受付可

Tel.0954-33-4340

こどもまんなか 児童福祉週間

毎年5月5日の「こどもの日」から5月11日は、こどもをまんなかに置いた社会づくりを、みんなで考え、行動する1週間です。

- ・こどもは意見を尊重される権利を持つ大切な存在
 - ・こどもの成長を家庭・地域・学校など、社会全体で支える
 - ・こどもを取り巻く課題（虐待、孤立、ヤングケアラー等）に気づき、関心を持ち、行動につなげる
 - ・こどもが安心できる居場所を増やす
- こどもを社会のまんなかに、すべてのこどもが健やかに育つ社会をみんなで作りましょう。

詳しくは **こども家庭課 ☎0954-23-9129**



介護保険負担限度額認定 更新のご案内

現在お持ちの「介護保険負担限度額認定証」は、有効期限が**7月31日(金)まで**となっています。今後も介護保険の施設サービス及びショートステイをご利用予定の方は、更新申請が必要です。

更新申請に必要な書類／

- ① 介護保険負担限度額認定申請書
- ② 同意書
- ③ 預貯金等の資産状況を確認できるもの
(通帳・定期預金証書の写し等)

提出期限／6月19日(金)

※現在、介護保険負担限度額認定証をお持ちの方には、5月中旬に更新手続きの通知を送付予定です。

なお、結果の送付については、8月中旬頃の予定です。

詳しくは **杵藤地区広域市町村圏組合 介護保険事務所 ☎0954-69-8221**
健康課 たっしやか係 ☎0954-23-9135

飲み残したお薬は医師・薬剤師へご相談を

医師から処方されたお薬を飲み残してしまうことはありませんか？ そんな時は、「おくすり手帳」とお薬を持参のうえ、かかりつけ薬局へ相談してみましょう。薬剤師がいつ処方されたお薬か確認し、整理をお手伝いします。また、医師と連携し、処方日数の調整を行うことで、薬局での支払いが軽減される場合があります。飲み間違いの防止策や飲むタイミング、薬について気になることも、かかりつけ医師や薬剤師へお気軽にご相談ください。

詳しくは **一般社団法人 佐賀県薬剤師会 ☎0952-23-8931**
佐賀県後期高齢者医療広域連合 ☎0952-64-8476
健康課 国保年金係 ☎0954-27-7170



知的障がいのある方へ 巡回相談を行います

日時／6月15日(月)

場所／北方保健センター

相談内容／療育手帳の新規・再判定(18歳以上の方のみ)

予約／要予約

申込方法／下記へお申し込みください

申込期限／6月2日(火)

※巡回相談は、月ごとに県内各地で開催されています。詳しい日程及び開催地については、下記までお問合せください。

詳しくは **福祉課 ☎0954-23-9235**

民生委員・児童委員をご存知ですか？

5月12日は「民生委員・児童委員の日」です。また、5月12日から18日は「活動強化週間」です。

民生委員・児童委員とは？

地域には、子育てや介護の悩みを抱えている人や高齢者、障がいのある人、経済的に困っている人など、さまざまな人が暮らしています。地域の皆さまが抱える問題等の最も身近な相談相手として、あなたの立場になって一緒に考えます。お気軽にご相談ください。

主な活動内容

- ① 福祉に関する心配ごとの相談を受け、解決のお手伝いをします
 - ② 一人暮らしの高齢者への声かけや、安否確認などの見守りを行います
 - ③ 福祉に関する情報提供や、関係機関などとの連絡調整をします
- ※全ての民生委員は児童委員を兼ね、こどもの福祉に関する相談支援を行います

※お願い※

民生委員・児童委員は、それぞれの家庭で仕事の合間に活動されているボランティアです。買い物やごみ出しの代行、草刈り、入院や手術時の身元保証、金銭管理などの活動は行っておりません。ご理解のほど、よろしくお願いします。

詳しくは **福祉課 ☎0954-23-9235**

メール：fukushi@city.takeo.lg.jp

武雄アジア大学が「たけおひんやりスポット」に

「たけおひんやりスポット」は熱中症予防対策として、どなたでも自由に涼める休憩場所です。お気軽にお立ち寄りください。

詳しくは **健康課 健康づくり係**
☎0954-23-9131



◀ 市内のたけおひんやりスポット

有料広告



女性限定 1席だけの貸し切り美容室

歴25年の女性オーナーが1人で営業 お一人お一人のお悩みに寄り添い丁寧に施術いたします

● 気になる髪の毛のバサつき・白髪を解消、上品なツヤ髪へ

Menu ツヤカラー・カット
縮毛矯正・まつ毛パーマ
髪のご相談も個別にLINEで承ります

月～金 営業(朝8時半OPEN) カメラで読み取ってクリック

Instagramにツヤ髪ビフォー・アフター多数掲載!

武雄町永島 (宇宙科学館近く) **charm**

ラインで簡単予約! **公式 LINE ID: @307dazrk**
Tel.0954-33-0697

友だち追加で500円OFF!

みなさんの「アイデア&活動」を大募集!

男女共同参画の意識を高めるため、市民の皆さまのアイデアあふれる事業を募集します。提案していただいた事業の中から予算の範囲内で採択し、委託します。

事業内容/

- ①男女共同参画社会づくりに係る意識啓発に関する事業
- ②男女共同参画社会づくりに係る調査・研究に関する事業
- ③その他男女共同参画社会づくりの推進に役立つと認められる事業
(例) 講演会の開催、啓発チラシの作成・配布など

対象/市内で活動する団体

事業期間/6月~令和9年3月

対象経費/事業実施に必要な経費(旅費・通信運搬費・消耗品費・印刷製本費・賃貸料・謝金・保険料等)
※ただし、備品購入など団体の財産取得となる経費や食糧費は対象外です。

申込期限/5月20日(水)

詳しくは 男女参画・市民協働課 ☎0954-23-9141

みんなで取り組む「ふるさと美化活動」

各地区において清掃活動が実施されます。地域の方々とのふれあいを通して、きれいなまちづくりに参加しましょう。

期日/5月31日(日)

※地区によっては活動日が異なる場合がありますので
詳細は地区役員の方などにお尋ねください。

詳しくは 生活環境課 環境係 ☎0954-27-7163



私はたけ推し!プロジェクト

店舗で市の観光情報等のPRをしていただく「私はたけ推し!広報協力店」をご紹介します。

■飲食店・販売店

武雄町/旬彩このみ、餃子会館、Bake Story

朝日町/喫茶 山閑人

若木町/峠の豆腐や 若木屋

武内町/田舎カフェ やまさき

東川登町/田なか屋

西川登町/有限会社 原製茶園

山内町/スマイル

北方町/ドライブイン かみや、常楽軒

■美容室・理容室

武雄町/SIZE calm、カットハウス Tommy

■宿泊施設・観光施設ほか

武雄町/ララ・フレンド KSKソリューションズ株式会社

朝日町/明治安田生命保険相互会社 武雄温泉営業所

東川登町/株式会社KANEOKAモビリティサービス

西川登町/株式会社 グラッパ

山内町/こども絵本図書館 うらら(詩楽)の森



▲新規事業所
随時募集中!



ステッカーと
ミニのぼり旗が
目印です!

詳しくは 秘書広報課 ☎0954-23-9121

「地産地消」を選びませんか?

生産者と消費者をつなぐ「地産地消市」を開催します。
新鮮な武雄産の農産物を、その日の食卓に並べてみませんか?

日時/5月13日(水) 11:45~13:15

場所/市役所正面玄関前テラス

特典/購入者には地産地消応援ポイントとして、
たけおPay100ポイントをプレゼントします!



【出店者募集!】

出店枠/先着2組

申込期限/5月8日(金)

※右記二次元コードよりお申し込みください



出店申込

詳しくは 農林課 ☎0954-23-9335

人材育成・地域活性化事業を行う団体に補助金交付

この補助金は「杵藤地区広域市町村圏組合ふるさと市町村圏基金」の運用益を原資としたもので、下記の要領で交付を希望する団体を募集します。

対象事業/

- ①人材育成を目的とした研修、交流事業(地域を担う人づくり、地域産業の振興、国際化への対応など)
- ②地域活性化を目的とした事業(イベント、地域の伝統文化の伝承など)

※市内の市民団体が対象です

※応募多数の場合は、書類審査などで選考します

※予算上限に達し次第、募集を終了します

補助金額/上限10万円(ただし経費の7割以内)

詳しくは 企画政策課 ☎0954-23-9325

観光誘客チャレンジ補助金 事業者募集!

市の観光誘客拡大に向けて、新たなチャレンジや資源の磨き上げを行う事業者を募集します。「観光誘客分野」や「歴史文化観光誘客分野」で新たな事業に挑戦してみませんか?

対象事業/

「観光誘客分野」、「歴史文化観光誘客分野」に対する

- ①新たなイベント、企画等の「活動支援事業」
- ②新たな食、特産品、土産品、サービス等の「ブランド化事業」

募集期間/5月29日(金)まで ※書類必着

事業期間/令和9年2月26日(金)事業完了分まで

補助金額/事業に必要な経費の2分の1以内(上限50万円)

※地域まちづくり団体等は3分の2以内

申請いただいた事業については、「観光誘客」

「市のPR効果」「実現性」「継続性」等を基準

に審査し、8月上旬頃に交付を決定します。詳しくは、右記二次元コードからご確認ください。

詳しくは 観光課 ☎0954-23-9237



▲たけおポータル

「(仮称) 武雄市文化交流施設」 愛称募集!

この度、令和9年春頃開館予定の「(仮称) 武雄市文化交流施設」が市民の皆さまをはじめ、利用される方々に身近で親しみのある施設となるよう「愛称」を募集します。
採用された愛称は、パンフレットや施設の看板などに広く使用されます。
あなたのアイデアで親しまれる名前をつけてみませんか?

【募集する作品】

「(仮称) 武雄市文化交流施設」の正式名称の後に続く愛称

【応募資格】

ひとり1点まで、どなたでも応募できます。

【募集期間】

5月1日(金)～5月29日(金) 必着

【応募方法】

応募フォームまたは、応募用紙を郵送もしくは応募箱へ投函して応募。

※詳細及び応募フォームはたけおポータル
または各施設に設置している応募用紙をご確認ください。

※応募箱・応募用紙の設置場所
市役所1階 / 各町公民館 / 武雄市図書館・歴史資料館

【選定・発表方法】

選定委員会にて、最優秀賞・優秀賞を選定。
9月頃に受賞者へ通知及びたけおポータル等で発表します。



完成イメージ図

応募・お問合せ先

文化課 新文化交流拠点整備室
〒843-8639
佐賀県武雄市武雄町大字昭和 12-10
電話：0954-23-9181
Eメール：bunka@city.takeo.lg.jp



▲たけおポータル

第44回 たけお音楽祭

楽器の演奏や合唱などの音楽活動に励んでいる皆さまの練習の成果を、ステージで披露します。ご来場お待ちしております。

■第44回たけお音楽祭

日時/5月31日(日) 13:00開演
場所/北方文化ホール(北方公民館)

■プレコンサート

【第1回】

日時/5月24日(日) 14:00開演
場所/武雄市図書館・歴史資料館

【第2回】

日時/5月30日(土) 14:00開演
場所/ゆめタウン武雄

詳しくは 文化課 ☎0954-23-9181



企画展「馬と生きる」を開催します

今年は午年です。古の時代から、私たちのパートナーだった「馬」にスポットをあて、馬に関する資料を紹介します。

日程/5月2日(土)～31日(日)

時間/●日～木曜日 9:00～17:00
●5月2日(土)～5日(火・祝)、
金・土曜日 9:00～18:00

ギャラリートーク/5月5日(火・祝)、
17日(日)、23日(土)
いずれも14:00～

場所/武雄市図書館・歴史資料館
蘭学・企画展示室

入場料/無料

詳しくは 武雄市図書館・歴史資料館
歴史資料係 ☎0954-28-9105



第1回 たけおまちなか映画館

市制施行20周年記念事業として、地域に小さなにぎわいをつくるため、たけおまちなか映画館を開催します。映画を通して、観て、知って、語り合いませんか?映画上映後は、お話し会も行います!第2回の上映も予定しています。詳しくは右記のホームページをご覧ください。

※第1回は、既に定員に達しています

日時/5月17日(日) 14:00～15:15 上映作品/女性の休日
会場/市役所1階ホール 金額/1,000円(未就学児は無料)
定員/50名(事前予約優先)

詳しくは たけおまちなか映画館実行委員会 ☎090-1368-1094

※市制施行20周年記念事業「わくわく発見!スタンプラリー」の対象イベントです



▲ホームページ



▲わくわく発見!
スタンプラリー詳細



info ユースエール認定企業をご紹介します

■株式会社 栗原建設

株式会社 栗原建設様は、一般土木建築工事業を行われている会社で、前事業年度における従業員(正社員)の月平均所定外労働時間が0.9時間等各基準を満たされました。



■株式会社 橋口組

株式会社 橋口組様は、一般土木建築工事業を行われている会社で、前事業年度における従業員(正社員)の有給休暇年平均取得日数が14.5日等各基準を満たされました。



ユースエール認定制度とは?

若者の採用、育成に積極的で、若者の雇用管理の状況などが一定以上の基準を満たした優良な中小企業を、厚生労働大臣が認定する制度です。ユースエール認定企業になると、認定マークの表記や求職者などに重点的にPRできるなど、企業のイメージアップや優秀な人材の確保などが期待されます。

詳しくは ハローワーク武雄 ☎0954-22-4155

info 感電事故に気をつけて!

電線付近での魚釣りや、切れて垂れ下がった電線を見つけた場合は、絶対に近づかないでください。



有料広告

consult 武雄ロータリークラブによる無料法律相談

日時/5月16日(土) 9:00~15:00 (12:00~13:00を除く)

場所/市役所1階ホール

相談員/弁護士・社会保険労務士・司法書士・土地家屋調査士

相談内容/●遺言・相続・離婚・養子縁組・生前贈与

- 金銭トラブル
- 土地建物の登記・隣家との境界線問題
- 年金・労働トラブル
- その他悩み事全般

※当日受付順のため、お待たせすることがございます。

詳しくは 武雄ロータリークラブ ☎0954-22-3644

seminar 企業及びシニア求職者説明会

日時/6月12日(金) 13:00~16:00

場所/ハローワーク武雄

内容/新たな人生のセカンドステージ(就業)の場所として、シルバー人材センターを活用してもらうための説明会

対象者/●60歳以上の新たな就業を希望される方

●60歳以上の退職を予定されている方

●退職する社員のために新たな就職先が必要な企業

詳しくは (公社)佐賀県シルバー人材センター連合会 ☎0952-20-2011

lecture 武雄法人会 第15回 定時総会記念公開講演会

テーマ/モンゴルの馬文化

講師/小長谷有紀氏(学校法人 旭学園 武雄アジア大学 学長)

日時/5月22日(金) 15:20~16:10

場所/武雄センチュリーホテル 4階 平安の間

聴講料/無料

定員/100名(先着順、電話での事前申し込みが必要です)

皆さまのご来場、お待ちしております!

詳しくは 公益社団法人 武雄法人会 事務局 ☎0954-22-4309



無料見積もり受付



作業紹介動画



便利屋ふち

—SINCE 2007—

便利屋ふち

不用品整理 引越し 剪定・草刈 八手駆除

— 時間3千円 —

株式会社さちサービス
佐賀県遠野市塩田町大字大草野甲1799番地
佐賀県公安委員会許可第911150010205号

TEL 0954-66-3393
携帯 080-5262-0548

全日本 プロ選手権 記念競輪

5/23(土) 24(日)



第73回 全日本プロ選手権 自転車 競技大会

25(月)

※25日は、車券発売はございません。

23日(土)
24日(日)

豪華解説陣
による

聞いて得する予想ステージ



鬼脚
井上茂徳



闘将
佐々木昭彦



ロサンゼルスの特急
坂本 勉



親方
中野龍浩

23日(土)
24日(日)

スペシャルゲスト



高木真備



白井美早子

23日(土)

観覧無料

オッズパークpresents お楽しみお笑いライブ!

人気のお笑いグループ
誰が来るのか
お楽しみに☆



5月3日に発表!(たけお競輪HPにて)

24日(日)

観覧無料

仮面ライダーゼッツショー



1回目 / 13:10頃~
(7R発売中)

2回目 / 14:45頃~
(10R発売中)

場所 屋外特設ステージ

©2025 石森プロ・テレビ朝日・ADK EM・東映

23日(土) 24日(日)

武雄の特産品が当たる! 未確定車券 抽選会



※画像はイメージです

23日(土) 24日(日) 日替わり出店

キッチンカーや お祭り屋台が

多数出展!



23日(土)

初日限定

先着100名様

佐賀のり プレゼント!

【協賛】佐賀県有明海漁業協同組合株式会社サン海苔

23日(土) 24日(日)

クリアファイル

先着100名様

先着来場者 プレゼント!

億万円チケット

25日(月)

スペシャルトークショー



アネネ五輪
銀メダリスト
井上昌己



競輪初代
グラッドスラマー
井上茂徳



ロサンゼルス五輪
銅メダリスト
坂本 勉

☆その他多数のイベントファンサービスを用意してご来場をお待ちしております。

※諸事情により内容、時間等が変更、中止となる場合がございます。

6 市町相互掲載

6 市町間のイベント情報や観光スポットなどを紹介します！
少し足を伸ばして、近隣市町の魅力に触れてみませんか？

5月

鹿島市

第42回 鹿島ガタリンピック

日時／5月31日(日) 12:00～

会場／七浦海浜スポーツ公園(道の駅鹿島)

内容／有明海の干潟で繰り広げられる年に一度の珍競技の祭典！

笑いあり、真剣勝負あり！出場選手が泥んこになればなるほど、会場全体が盛り上がります！ぜひお越しください。



詳しくは



▲ホームページ
鹿島ガタリンピック
実行委員会
(メール)
gatalympic@gmail.com

嬉野市

広川原キャンプ場

内容／湖畔キャンプが楽しめる森の中のキャンプ場で、コテージやバンガロー、オートキャンプサイトなどがあります。

ぜひご来場ください。

予約・営業日／

予約サイト“なっぶ”よりご予約いただけます。営業日もこちらのサイトでご確認ください。



詳しくは



▲予約サイト
“なっぶ”
嬉野市建設農林整備課
☎0954-27-8202

太良町

たらふくマルシェ&Live

日時／5月31日(日) 10:00～15:00

会場／太良町役場裏ゲートボール場

内容／昨年に引き続き、今年も太良町役場裏ゲートボール場での開催です。
長崎、佐賀のグルメとライブをお楽しみください。



詳しくは



▲Instagram
たらふくマルシェ
運営部
☎0954-67-0065

有田町

第122回 有田陶器市

期間／～5月5日(火・祝)

会場／有田町内各所

内容／多くの人で賑わう有田町の一大イベント。全国から約400店舗の陶磁器店が軒を連ねます。ストリートパフォーマンスやグルメも楽しみの1つです。



詳しくは



▲ホームページ
有田商工会議所
☎0955-42-4111

伊万里市

第35回 どっちゃん祭り

日時／5月31日(日) ステージイベント 12:00～

会場／伊万里市民センター

内容／伊万里津のかつての賑わいぶりを『女みこし』や『伊万里太鼓』などで再現したお祭りです。市民センターの屋内外でステージイベントやワークショップなど、盛りだくさんのイベントを実施予定。ぜひお越しください！



詳しくは



▲ホームページ
伊万里市シティプロ
モーション推進課
☎0955-20-9031

武雄市

第33回 武雄温泉保養村 ほたる祭り

日時／5月24日(日) 11:00～18:30

会場／武雄温泉保養村もよし広場など

内容／モルック競技大会(要申込)やダンス、歌などのステージイベントのほか、豪華賞品が当たるビンゴ大会が行われます。会場には出店も並びます。イベントの後はホテル観賞をお楽しみください！



詳しくは



▲Facebook
武雄温泉保養村会
☎0954-20-0044
(ペンションピクニック)

5

2026年/令和8年

武雄地区休日急患センター

電話/☎0954-22-5599
 診療日/日曜・祝日、12月31日、
 1月1日～3日
 受付/8:30～16:45
 診療/9:00～17:00

小児救急電話相談

毎日 19:00～翌朝8:00
 ☎#8000

(小児時間外診療)

診療時間 19:00～21:00
 (毎日)武雄地区休日急患センター
 ☎0954-22-5599
 ※火・水曜日は下記でも受診できます。
 (火曜)鹿島藤津地区医師会の協力
 医療機関
 杵藤地区消防本部
 ☎0954-22-4207
 (水曜)鹿島時間外こどもクリニック
 ☎0954-63-1838

精神科救急医療 電話窓口

精神症状の悪化により緊急に医療の必要がある方への医療相談。
 24時間365日専門スタッフが対応します。☎0952-20-0212

救急医療機関問合せ

杵藤地区消防本部
 ☎0954-22-4207

1 (金)	●妊婦歯科健診 ●乳幼児歯科健診 ●あっぷっぷ ●囲碁
2 (土)	
3 (日)	
4 (月)	
5 (火)	
6 (水)	
7 (木)	●あいあい
8 (金)	●あっぷっぷ ●にこにこ ●囲碁
9 (土)	
10 (日)	
11 (月)	●囲碁 (例会)
12 (火)	●法律相談 ●健康栄養相談 ●あいあい ●サンサン
13 (水)	●特設人権相談 ●くすっこ ●吟詠・囲碁
14 (木)	●弁護士相談 ●あいあい
15 (金)	●すこやか相談 ●赤ちゃんひろば ●あっぷっぷ ●囲碁

16 (土)	●女性いろいろ相談
17 (日)	
18 (月)	●囲碁 (例会)
19 (火)	●赤ちゃんひろば ●あいあい
20 (水)	●土地建物無料相談 ●妊婦歯科健診 ●乳幼児歯科健診 ●たけのこ ●囲碁
21 (木)	●遺言・相続相談 ●こころの相談 ●あいあい
22 (金)	●法律相談 ●あっぷっぷ ●おほしさま ●いちご ●囲碁
23 (土)	●おひさまフェスタ
24 (日)	
25 (月)	●囲碁
26 (火)	●健康栄養相談 ●あいあい ●サンサン
27 (水)	●行政相談 ●妊婦歯科健診 ●乳幼児歯科健診 ●吟詠・囲碁
28 (木)	●弁護士相談 ●プレパパ・ママサロン ●あいあい
29 (金)	●親子でリフレッシュタイム (ダンス) ●あっぷっぷ ●囲碁
30 (土)	
31 (日)	

各種相談

法律相談
 ☎0954-23-9122
 13:30～15:00 ※要予約(定員3人)
 12日(火)、22日(金)
 市役所2階 2-2相談室

弁護士相談
 ☎0954-26-8013
 13:00～16:00 ※要予約(定員5人)
 14日(木) 社会福祉協議会 本所
 28日(木) 社会福祉協議会 山内支所

遺言・相続相談
 ☎0954-26-8013
 13:00～17:00 ※要予約(定員4人)
 21日(木) 社会福祉協議会 山内支所

外国人なんでも相談
 ☎0954-23-9141
 平日 8:30～17:00
 ※祝日年末年始を除く
 市役所4階
 メール: danjyo@city.takeo.lg.jp

行政相談
 ☎0954-23-9122
 9:00～12:00
 27日(水) 市役所2階 2-2相談室

女性総合相談
 (こども家庭課)☎0954-23-9129
 9:00～16:00
 毎週月・木曜日 ※祝日を除く
 市役所2階

女性総合相談
民間相談機関ひととネット武雄
 ☎0954-45-2380
 毎週火・水・金曜日 ※祝日年末年始を除く
 10:00～15:00

女性いろいろ相談
 (男女参画・市民協働課)
 ☎0954-23-9141
 10:00～12:00
 16日(土) 子育て総合支援センター

特設人権相談
 ☎0954-23-9315
 9:00～12:00
 13日(水) 旧山内支所

土地建物無料相談
 ☎0952-32-7120
 13:30～16:30
 20日(水)
 市役所2階 2-2相談室

消費生活相談
 (消費生活センター)
 ☎0954-23-9500
 平日 9:00～16:30
 ※祝日年末年始を除く
 市役所2階

みんなの健康 (健康課)☎0954-23-9131

健康栄養相談
 9:30～11:30
 12日(火)、26日(火)
 市役所 1階ホール

こころの相談
 13:00～16:00 ※要予約
 21日(木) 市役所1階 1-1相談室

憩い

(日輪荘)☎0954-22-3288
 ※土日祝日を除く
吟詠… 隔週 水 10:00～
囲碁… 毎週 月・水・金 9:30～
 例会は11日(月)、18日(月)

子育て 子育て総合支援センター ☎0954-36-3700

赤ちゃんひろば
 10:30～11:30 ※予約不要(各日10組程度)
 15日(金)、19日(火)
 子育て総合支援センター

親子でリフレッシュタイム (ダンス)
 13:30～14:30 ※要予約
 29日(金) 子育て総合支援センター
 予約受付開始 5月7日(木)～

おひさまフェスタ
 10:00～12:00
 23日(土) 子育て総合支援センター

子どもの健康

(こども家庭課)☎0954-23-9216

妊婦歯科健診
乳幼児歯科健診
 受付 13:15～13:45
 1日(金) 北方保健センター
 20日(水)、27日(水) 山内保健センター

プレパパ・ママサロン
 受付 13:15～13:30 ※要予約
 28日(木) 北方保健センター

すこやか相談
 受付 9:30～11:00 ※要予約
 15日(金) 山内保健センター

結婚支援

電話またはメールで予約受付
 (お結び課)☎0954-27-7231
 メール: omusubi@city.takeo.lg.jp

子育て交流ひろば 10:00～12:00

あいあい	キッズステーション	サンサン	朝日公民館
あっぷっぷ	山内公民館	たけのこ	武内公民館
くすっこ	若木公民館	おほしさま	橋公民館
にこにこ	西川登公民館	いちご	東川登公民館
おひさま	子育て総合支援センター 9:00～17:00 ※月～土(祝日除く)		



【GWキッズイベント】



こどもえいがの日

『劇場版 鬼滅の刃 無限列車編』

5/5(火) 17:00-19:00

会場:武雄市子ども図書館しばふ広場/
参加費:無料/申込方法:当日会場にお越しください
こども図書館のしばふ広場で、子ども向けの映画上映会を開催します。今回の映画は、2020年間興行収入世界第1位を記録した『劇場版 鬼滅の刃 無限列車編』です。GWは映画を楽しもう。
※PG12指定の作品です。
12歳未満のお子様は保護者同伴でのご参加をお願いします。
※雨天の場合、こども図書館内にて開催します。



久保憲司 写真展
PHOTO EXHIBITION
Indie&Alternative Scenes
1980s-2000s

5/15(金)-6/14(日) 9:00-21:00

会場:武雄市図書館 オープンスペース/
参加費:無料/申込方法:当日会場にお越しください
ニルヴァーナ、オアシス、など1980年代から2000年代にかけて音楽の最前線でミュージシャンたちを撮り続けたフォトグラファー久保憲司さんの写真展。6月12日(金)には久保さんのトークセッションも予定しています。



図書館で考えるお金のなし金融ミニセミナー
金融知識レベルアップ講座

5/8(金) 14:00-14:30

会場:武雄市図書館 共有席/定員:10名/
参加費:無料/申込方法:4/5以降、ホームページ
イベント詳細ページよりWEB受付開始
様々なお金の悩みについて、FPがわかりやすくお話するミニセミナーです。今回は金融庁が出している金融リテラシーマップを解説します。一緒に金融知識のレベル上げをしてみませんか?
セミナーの前には個別相談会も開催。ぜひお越しください。(定員6名)



絵本でナイト
～絵本を味わう大人の時間～

5/15(金) 18:30-20:00

会場:武雄市子ども図書館/定員:8名/
参加費:無料/申込方法:4/15以降、ホームページ
イベント詳細ページよりWEB受付開始
絵本好きな人集まれ!テーマに合わせてそれぞれ1冊ずつ絵本を持ち寄り、コーヒーを飲みながらみんなで絵本を味わいましょう。
今回のテーマは「色」です。
思い出の一冊、おすすめの一冊。心を癒す時間は絵本でないと。



タケオパンマルシェプラス

5/9(土) 10:00-15:00
5/10(日) 10:00-15:00

会場:武雄市図書館 レンガ通りスペース/
参加費:無料/申込方法:当日会場にお越しください
「人と人とのページをつなげる」をコンセプトに、図書館でつながる、ちょっと楽しい集いの場。作り手との会話を楽しむことができるのも、マルシェならでは。今回は半年に一度の特別なパンマルシェ。行列のできる有名店のスイーツや心のこもった手作りのパン達が皆さんをお待ちしています。
※環境保護のためトートバッグ等のご持参にご協力ください。
※雨天・強風中止。



ハッピーバースデー
おはなし会

5月生まれのおともだちおめでとう

5/17(日) 11:00-11:30

会場:武雄市子ども図書館/定員:6組/
参加費:無料/申込方法:4/15以降、こども館
サービスカウンターにて受付開始
月に1回お誕生日のお子様に向けたおはなし会を開催いたします。今回は5月生まれのお様が対象です。みんなでお祝いしましょう!



親子でグリーンワークショップ
～母の日にかわいいリースの
プレゼントをしませんか～

5/9(土) 14:00-15:00

会場:武雄市子ども図書館/定員:10組/
参加費:1,500円/申込方法:4/5以降、ホームページ
イベント詳細ページよりWEB受付開始
5月10日は母の日。お花やグリーンを使ったアレンジでリースを作るワークショップを開催します。手作りのリースで特別な思いを形にしましょう。
※写真はイメージです



世界に一つだけの
篆刻印をつくろう!

5/24(日) 13:00-17:00

会場:武雄市図書館 メディアホール/定員:8名/
参加費:800円/申込方法:4/25以降、本館
サービスカウンターにて受付開始
石に篆書という書体の漢字を彫り、世界で一つだけの印を作ります。今までに参加したことがある方もお申込み可能です。講師は元中学校・高等学校長の杉原豊秋先生です。



タケオシネマ倶楽部

5/9(土) 18:00-20:30

会場:武雄市図書館 シェアルーム/定員:30名/
参加費:無料/申込方法:4/5以降、ホームページ
イベント詳細ページよりWEB受付開始
図書館で映画なひとときを。今回の上映作品は「グロリア」です。舞台はニューヨーク。組織を裏切ったジャックは一人息子をグロリアに預ける。子供嫌いのグロリアだったが、その子を持って逃げるはめに。
※座布団やクッションをお持ち込み頂きます。
※上映後15分程度の感想会を行いますので、ぜひご参加ください。



【募集予告】
令和八年度 古典講座

6月-3月(水) 10:00-12:00(全8回)

会場:武雄市図書館 メディアホール/定員:30名/
参加費:無料/申込方法:5/1以降、本館返却
カウンターにて受付開始
十返舎一九の『東海道中膝栗毛』は、江戸時代最大のベストセラー。誰もがその名を知る珍道中の主人公、弥次さん喜多さんですが、実際に読んだことのある人は少ないようです。一九自身が描いたさし絵に加えて浮世絵の風景などを楽しみながら、おもしろい場面をダイジェストで紹介いたします。肩の力を抜いてご参加ください。



※好評につき受付を終了している場合がございます。ご了承ください。お問い合わせの際は☎0954-20-0222までお電話ください。

おたんじょうおめでとう

武雄町	赤星 華 ^{はな} 柳 / 恵美 都 ^{つづり} 々莉	橘町	平原 怜 ^{れい} 真
	大宅 悠 ^{ゆう} 斗 / 梶山 心 ^こ 暖	若木町	古場 凪 ^{なぎ} 葵
	中島 悠 ^{はると} 翔 / 松尾 恵 ^え 杜	武内町	大宅 仁 ^{にと} 都 / 中山 桜 ^{おうし} 志
	山崎 環 ^{わこ} 心		丸田 迅 ^{じん}
朝日町	一ノ瀬 笑 ^{えま} 茉 / 今村 優 ^{ゆら} 来	北方町	池田 空 ^{くう} 雅 / 福田 陽 ^{ひなた} 向
	永尾 文 ^{ふみの} 乃 / 松尾 泉 ^{せんに} 李		

(4月15日受付分まで)

～編集後記～

少し前の話になりますが、家族でトマト狩りへ行った際にたまたま、新聞記者さんに「トマトを採るところを撮影させてください」と声を掛けられ、普段とは反対の立場の取材される側になりました。

今の職場に異動してからカメラを扱うようになったこともあり、その撮影時には「どのメーカーのカメラを使ってるんだろう」「カメラの設定はどうしているんだろう」とついつい気になってました。

ちなみに持ち帰ったトマトは甘くて、とてもおいしかったです。(佐)

ひとの動き

総人口	46,096 (-182)	武雄町	16,924 (-2)
男	22,002 (-96)	橘町	2,242 (-9)
女	24,094 (-86)	朝日町	6,171 (-48)
世帯数	19,459 (+23)	若木町	1,414 (-4)
		武内町	2,027 (-10)
		東川登町	1,864 (-13)
		西川登町	1,475 (-8)
		山内町	7,457 (-50)
		北方町	6,522 (-38)

※令和8年3月末日現在
()は前月比
外国人を含む

市長・議長の交際費の公開

令和8年1月～令和8年3月分

	市長交際費	
	件数	金額(円)
弔慰	0	0
見舞い	0	0
祝儀	0	0
せん別	0	0
賛助	1	8,977
接遇	1	1,650
会費	7	57,500
その他	0	0
合計	9	68,127

	議長交際費	
	件数	金額(円)
弔慰	0	0
見舞い	0	0
祝儀	0	0
せん別	0	0
賛助	0	0
接遇	0	0
会費	2	11,000
その他	0	0
合計	2	11,000

お誕生日キッズ大募集!

6月号よりスタート!

お誕生日の記念に、市報にお子さまを掲載してみませんか?



〇〇 〇くん (〇歳)

〇〇くん〇歳のお誕生日おめでとう!
毎日笑顔ありがとうございます!



〇〇 〇ちゃん (〇歳)

〇〇ちゃん〇歳おめでとう!
すくすく元気に大きくなってね♡



〇〇 〇くん (〇歳)

元気いっぱい弟想いの〇〇くん♪
これからも家族を明るく照らしてね!

※写真はイメージです

7月生まれのお子さまを募集しています (7月号掲載)

- 対象者** 市内にお住まいの、7月生まれのお子さま (就学前のお子さまに限ります)
- 応募方法** お子さまの氏名 (ふりがな)、性別、生年月日、年齢 (7月末日時点)、保護者さまからのコメント (40文字以内)、住所、連絡先、保護者氏名、写真を、下記メールアドレスまたは二次元コードからアクセスし、送信してください
メールアドレス: kouhou@city.takeo.lg.jp

※応募は保護者の方に限ります
※市報に掲載する紙面は、市ホームページ等にも掲載いたします
※ご提供いただいた個人情報は、本コーナー掲載以外の目的には使用しません

- 提出期限** 6月5日 (金)
- お問合せ** 秘書広報課 ☎0954-23-9121



簡単応募!



シリーズ

武雄の治水

vol.48

～水と共に生きるまちへ～

今回のテーマは

防災気象情報が変わります

令和8年5月29日より気象警報などが大きく変わり、これまでよりもわかりやすくなります。
これからの季節は大雨が降る可能性が高まります。日頃から気象情報にご注意いただくとともに、最新の情報をこまめにご確認くださいますようお願いいたします。

●5月29日以降の防災気象情報

	河川氾濫	大雨	土砂災害	高潮
警戒レベル 5相当	レベル5 氾濫特別警報	レベル5 大雨特別警報	レベル5 土砂災害特別警報	レベル5 高潮特別警報
警戒レベル 4相当	レベル4 氾濫危険警報	レベル4 大雨危険警報	レベル4 土砂災害危険警報	レベル4 高潮危険警報
警戒レベル 3相当	レベル3 氾濫警報	レベル3 大雨警報	レベル3 土砂災害警報	レベル3 高潮警報
警戒レベル 2	レベル2 氾濫注意報	レベル2 大雨注意報	レベル2 土砂災害注意報	レベル2 高潮注意報
警戒レベル 1	早期注意報			

【主な変更点】

- ・名称が各警戒レベルに伴った警報名称に統一されます
- ・「警戒レベル4相当」の情報は「危険警報」として発表されます
(旧) 土砂災害警戒情報
(新) レベル4 土砂災害危険警報

●警戒レベルごとのとるべき行動

時間推移のイメージ

数日～1日前

警戒レベル1

災害への心構えを高める

半日～数時間前

警戒レベル2

避難の準備をする

数時間～3時間前

警戒レベル3

高齢者等は危険な場所から避難する

2時間～0時間前

警戒レベル4

危険な場所から全員避難する

災害発生

警戒レベル5

今いる場所で命を守る行動をとる



補助金のご紹介

浸水対策事業補助金（事業者支援）

事業者が店舗や事業所を守るために行う、止水板の設置への補助制度を新たに設け、事業者による自主的な備えを支援します。

補助率
補助対象経費の1/2以内の額
(上限20万円)



お問合せ まちづくり部 治水対策課 ☎0954-27-7097

シリーズ武雄の治水 バックナンバーはこちらから▶

