

TAKEO 6

広報 武雄

2026



寒空に 大橋号 福寿堂 謹志
梅雨 三年 大橋号 福寿堂 謹志
大橋号 三年 大橋号 福寿堂 謹志
大橋号 三年 大橋号 福寿堂 謹志

福明
三年
大橋号

6/23～6/29
男女共同
参画週間

『あなたらしさが、社会のチカラ』

誰もが、職場や学校、地域、家庭でそれぞれの個性と能力を発揮できる「男女共同参画社会」を実現するためには、皆さん一人ひとりの取り組みが必要です。

「あなたらしい」豊かな人生を築くために、私たちのまわりの男女共同参画について考えてみませんか？



お問合せ

男女参画・市民協働課
☎0954-23-9141

表紙写真：川古の大楠公園の水車

【お知らせ】

5月25日から7月上旬にかけて大楠公園内の水車小屋の工事を行っています。この間、水車による精米の受付を停止しますので、ご理解・ご協力のほど、よろしくお願いたします。



TAKEO

広報武雄 No.244 2026年6月号

CONTENTS

特集 避難所が安心！快適に 02

ニュース

武雄スポーツフェスタ2026開幕 ほか 07

武雄市議会4月臨時会 08

プールで夏を楽しもう！ 09

ノージーのひらめき工房がやってくる！ 10

大学連携推進室 infomation 11

【暮らし情報】

令和8年度 市税の納付のご案内 ほか 12

【健康・福祉・子育て情報】

子ども・子育て支援金制度が始まりました ほか ... 13

【まちづくり情報】

夏の風物詩 ほおずき栽培研修会 ほか 14

【文化・スポーツ情報】

『たけお芸術祭』公募美術展 作品募集 ほか 15

3市町広域連携企画 18

たけお競輪開催情報 19

カレンダー 20

お誕生日キッズ大集合！ ほか 21

おたんじょうおめでとう 22



市長だより

最近、本が高くなったなあと感じます。物価が上がっているのに、紙が安いのですが、新書は千円超えがあたり前、文庫本も千円に届く勢いで、以前より少し手が出しにくい。こんなときにありがたいのが昔の小説の文庫本です。だいたい300円位で、お財布にやさしいのがうれしいです。太宰治の『人間失格』に、こんな文章がありました。主人公である葉蔵の生き方に対して、友人の堀木の苦言を呈する場面です。

「しかし、お前の、女道楽もこのへんでよすんだね。これ以上は、世間が、ゆるさないからな」(中略)堀木にそう言われて、ふと、「世間」というのは、君じゃないか、という言葉が、舌の先まで出かかって、堀木を怒らせるのがイヤで、ひっこめました。

これを読んで、ハッとしました。私も「世間」という言葉を無意識に使っているのではないかと、思わずわが身をふりかざりました。私たちは、「それは世間が許さない」「みんなが言っている」と言いかちです。実際よく耳にします。もちろん、人の命を奪うようなことは世間では決して許されません。でも、世間やみんなの意見というのは、実は「あなた」の意見にすぎないことも往々にしてある気がします。一人一人が自分の意見をもつことはとても大切です。その意見は尊重されるべきです。ただ、「自分はこう思う」ではなく「みんなが言っている」と言われたときは、はたして本当にそうなのか、一呼吸おいて考えてみる。そうすることで、現代の情報の波に流されることも幾分か減り、自分らしく前に進んでいけるのではないでしょう。最後に申し上げますが、これらはみんなが言っているのではなく、あくまでも私の意見であります😊

武雄市長 小松 政

避難所 ^が

安心！快適に

就寝時等の負担軽減

長期避難時の備蓄食の充実

プライバシーの確保

災害から命を守るために必要なのは **自助** と **共助** の力です

災害時には、日頃からの備えと、いざという時の早めの避難行動が、被害軽減につながります。非常持ち出し品の準備や避難先の確認など、一人ひとりの「備え」が自分や家族の命を守る一歩です。近年、避難所の環境改善や防災気象情報の充実が進み、より安全に避難できる体制が整ってきました。しかし、それらを活かすためには、危険を感じた段階で迷わず避難する意識が欠かせません。また、地域で支え合う自主防災組織の活動も、安心して避難するための大きな力になります。

今月の特集では、改善が進む避難所の環境や防災気象情報の活用、地域の自主防災組織の活動について紹介します。

災害への備えと避難行動について、改めて考えてみませんか？

避難所が 安心!快適に

ここが 変わりました!

その 3 就寝時等の負担軽減

これまで 段ボールベッドでの就寝



今 エアマットとエア枕を導入



より快適に休息

避難所生活における身体的負担を軽減し、睡眠環境の改善や健康被害の予防につながります。

その 1 プライバシーの確保

これまで 段ボール間仕切り



プライバシーや個人空間の確保

今 段ボール間仕切りに加え、ワンタッチテントを導入



ワンタッチテントであるため、短時間で簡単に設営ができます。多様な居住空間の確保が可能になりました。

その 2 長期避難時の備蓄食の充実

これまで アルファ米やおかゆ、乳児用ミルク



主食と副菜のバリエーションが充実

今 新たに麺類、パン類、副食(煮物)を備蓄



災害時に不足しがちな栄養バランスの改善

備蓄食は長期避難時の提供となるため、避難の際は少なくとも3日分の食料や水分を持参しましょう。

より快適な避難所へ

近年、全国各地で災害の発生や山林火災が相次ぎ、避難指示の発令や長期にわたる避難生活を余儀なくされるケースが増えています。

市では、これまでの避難所運営で明らかになった課題を踏まえ、避難された皆さまが安心して過ごせる環境づくりを進めています。本ページ内でも紹介している取り組みに加え、1次避難所や2次避難所に発電機の配備を進めるなど、大規模災害時の電力確保にも備えています。

温かい食事の提供やペットの避難も

今後は市内の事業者様と連携協定を締結することにより、キッチンカーを活用した温かい食事の提供や、ペットも一緒に安心して避難できるようにします。



町を越えた避難もOK

避難する時、「避難所は自分が住む町のところへ」と思われるかもしれませんが、家庭によっては隣の町の避難所が近い場合があります。そのような時は家から近い避難所へ向かいましょう。また、旅行や仕事で武雄市にいられている市外の方が市の避難所を利用される場合があります。

西川登町	西川登小学校
山内町	山内公民館
北方町	北方公民館

若木町	若木公民館
武内町	武内公民館
東川登町	東川登公民館

武雄町	ケーブルワン・スポーツパーク
橘町	橘公民館
朝日町	朝日公民館

武雄市の
1次避難所



2次避難所や福祉避難所等



車両の避難場所一覧

防災お役立ち情報

土のうステーションの活用

自宅の浸水被害などを防ぐため、市内各町に土のうステーションが設置されています。数には限りがありますので、持ち出す際は必要最小限をお願いします。



※持ち出し時、市への連絡は不要です。使用済みの土のうの回収は行っていません。ご自宅で保管するか各自で処分をお願いします。

防災アプリ「たけぼう」

を使ってみよう!

- 防災情報
- 火災情報
- 気象情報
- 避難所情報



iPhone

Android

防災気象情報が 新しくなりました

5月29日より大雨や河川の氾濫などに関する警報・注意報は避難情報の5段階の警戒レベルに対応し、避難の判断がしやすくなりました。

警報、注意報の情報名に「レベル」が追加
大雨警報→「レベル3大雨警報」と名称変更

	河川氾濫	大雨	土砂災害	高潮
警戒レベル5相当	レベル5 氾濫特別警報	レベル5 大雨特別警報	レベル5 土砂災害特別警報	レベル5 高潮特別警報
警戒レベル4相当	レベル4 氾濫危険警報	レベル4 大雨危険警報	レベル4 土砂災害危険警報	レベル4 高潮危険警報
警戒レベル3相当	レベル3 氾濫警報	レベル3 大雨警報	レベル3 土砂災害警報	レベル3 高潮警報
警戒レベル2	レベル2 氾濫注意報	レベル2 大雨注意報	レベル2 土砂災害注意報	レベル2 高潮注意報
警戒レベル1	早期注意報			

「警戒レベル4相当」の情報名は「危険警報」として発表
土砂災害警戒情報→レベル4土砂災害危険警報

戸別受信機で 防災情報が届く

市では緊急放送(気象情報や防災情報)や行政情報等を家の中で聞くことができる戸別受信機をお貸ししています。



「キキクル」で 危険度チェック

- 「キキクル」で検索!または、右記二次元コードを読み込みます。
- 見たい場所へ地図を移動します。
- キキクルは3種類あり、土砂災害、浸水害、洪水災害の危険度が分かります。



位置情報をONにしましょう!



アイコンを押して切り替え!

自主防災組織に対する補助金について

自主防災組織活動事業費補助金 (～令和11年度)

補助金について
詳しくは



防災活動事業

- 【補助率】
補助対象経費10/10以内(補助金上限2万円)
- 【事業内容及び補助対象経費】
- 炊き出し訓練での炊き出し用の食料購入費
 - 避難訓練での放送機器、テント、椅子等の借上料
 - 防災マップ作成時に係る経費
 - 防災用備蓄食料購入事業 など

令和8年度
新設

防災用備蓄食料購入事業

- 【補助率】
補助対象経費の10/10以内(補助金上限2万円)
- 【補助対象経費】
防災用備蓄食料の購入に係る経費
- このほか、資機材の購入や修繕に係る補助金もありますのでご利用の際はご相談ください。
- ※その他対象経費などの詳細は
自主防災組織訓練マニュアルをご確認ください。

【お問合せ】 武雄市 防災・減災課 TEL: 0954-23-9223 MAIL: anzen@city.takeo.lg.jp

「まだ大丈夫」が危ない

すぐに避難できる準備を!

警戒レベルごとの行動

レベル5 命の危険 安全確保
(垂直避難などその場でできる安全な方法をとる)

レベル4 全員避難
(危険な場所から必ず避難する)

レベル3 高齢者等避難
(避難に時間を要する高齢者や障がい者などは早めに避難を開始する)

レベル2 避難行動を確認
(ハザードマップ、避難場所の確認をする)

レベル1 災害への心構え

- 必需品
- 飲料水…大人1日3ℓが目安
 - 食品…レトルト食品、乾パンなど
 - 現金
- 衛生用品
- 救急用品
 - 衣類
 - ビニール袋
 - 軍手
 - 歯ブラシ
 - 毛布(ブランケット)/タオルケット
- 電子機器
- モバイルバッテリー
 - 懐中電灯
 - 電池
 - 携帯ラジオ
 - 携帯電話

いざという時の助け合い

地域での自主防災組織



いざという時、頼りになるのは地域の力です。各地域の自主防災組織では住民の皆さまが協力しながら防災意識を高める活動や災害の備えを行っています。

八並区



段ボールベッドやワンタッチテントの組み立て、段ボール簡易トイレの設置などの演習を実施。

鳴瀬区



自宅から公民館までの避難訓練を行い、消火訓練や応急手当訓練を杵藤消防本部の指導のもと実施。

宮野区



避難所運営訓練やため池の漏水や土砂崩れの現場確認を行い、区民の防災意識を向上。

自主防災組織が開設する地域避難所

指定避難所へ避難することが困難な場合など、災害による影響が少ない公民館などを一時的な避難所として市と自主防災組織のリーダーが連携を取りながら緊急的に使用することを想定しています。



自主防災組織訓練
マニュアル
詳細はこちら



4/21 平時も災害時も活躍 新たな公用車を配備

一般社団法人日本カーシェアリング協会様の「災害時返却カーリース自治体プラン」を活用した公用車の納車式を行いました。

これはリース車両を平時は公用車として使用し、災害時には被災自治体へ貸し出す制度です。今回導入した車両は北方中学校と四季の丘公園に配置され、日常業務に加え、災害時の安全確保や車両不足の解消、防災意識の向上にも役立てられます。



4/22 友情は海を越えて セバストポール市派遣団報告会

武雄市の姉妹都市であるセバストポール市への派遣団「たけおワールドフレンズ」の皆さんが現地での体験や交流内容を報告されました。派遣団は中学生20名を含む33名で構成され、現地の方々と交流を深めました。参加者は「英語は完璧でなくても、伝えようとする気持ちが大切」と感想を語られました。

40年に渡り続けられた交流事業。今後もこの素晴らしい交流が続いていくことを願っています。

5/9 武雄スポーツフェスタ2026開幕

武雄スポーツフェスタ2026総合開会式がケーブルワン・スポーツパークで開催されました。

式では前年度優勝の武雄町から優勝旗が返還され、9町を代表して若木町の古場 哲平さんが選手宣誓を行いました。開会式後にはアジャタ競技が実施され、山内町が優勝しました。

今後は陸上や軟式野球など、さまざまな競技が予定されており、各町の熱戦が期待されます。



5/11 地域の伝統をこれからも 立野川内浮立保存会へ助成金

立野川内浮立保存会が『明治安田クオリティオブライフ文化財団』の令和8年度「地域の伝統文化」助成金の対象に選ばれ、目録贈呈式が行われました。

式では明治安田生命保険相互会社の鈴木 紀実 彰佐賀支社長から知北 孝逸会長へ目録が手渡されました。長年に渡る伝統芸能の継承活動が高く評価されたということで、知北会長は感謝の言葉と「古くなった道具を修繕し、練習を充実させたい」と今後の目標を述べられました。

武雄市議会 4月臨時会

4月22日～4月27日

4月臨時会(4月16日召集)は4月22日から4月27日までの6日間の会期で開かれ、市長提出議案の計4議案の審議と、正副議長の選挙、各委員会委員の選任が行われました。

【議長】



吉川 里已 (8期目:朝日町)

新たな議会構成のもと、議員一同が心を一つにし、市民の皆さまの声に真摯に向き合いながら、公正で、開かれた議会運営に努めてまいります。武雄市のさらなる発展と安心して暮らせるまちづくりに全力で取り組んでまいります。

【副議長】

松尾 初秋



(9期目:武雄町)

【議会運営委員会】

委員長	委員	所管
 杉原 豊喜	【副】 豊村 貴司 中原 賢智 古賀 珠理 朝長 勇 上田 雄一 石橋 敏伸	・議会の運営に関する事項 ・議会の会議規則、委員会に関する条例等に関する事項 ・議長の諮問に関する事項

【監査委員】

中山 稔



(2期目:山内町)

【総務常任委員会】

委員長	委員
 池田 大生	【副】 山崎 健 川口 真砂雄 福田 克義 上田 雄一 吉川 里已 江原 一雄

【所管】総務部、企画部、会計課、監査委員、選挙管理委員会、他の常任委員会の所管に属さないもの

【福祉文教常任委員会】

委員長	委員
 朝長 勇	【副】 古賀 珠理 樋渡 力 中山 稔 豊村 貴司 山口 昌宏

【所管】福祉部、こども教育部

【産業建設常任委員会】

委員長	委員
 吉原 新司	【副】 毛利 清彦 中原 賢智 山口 真哉 石橋 敏伸 松尾 初秋 杉原 豊喜

【所管】営業部、農業委員会、まちづくり部

【常襲水害地対策特別委員会】

委員長	委員
 池田 大生	【副】 吉原 新司 山口 真哉 川口 真砂雄 山崎 健 毛利 清彦

【調査事項】六角川・松浦川改修対策、湧水対策など

【地域活性化対策等調査特別委員会】

委員長	委員
 山口 昌宏	【副】 中山 稔 樋渡 力 福田 克義 松尾 初秋 江原 一雄

【調査事項】地域活性化対策、地域課題の調査など

【一部事務組合議員】

杵藤地区広域市町村圏組合議会議員	豊村 貴司 上田 雄一
杵島工業用水道企業団議会議員	上田 雄一
佐賀県後期高齢者医療広域連合議会議員	松尾 初秋
佐賀県西部広域環境組合議会議員	池田 大生 松尾 初秋

プールで夏を楽しもう！

山内中央公園プール・北方運動公園プールのプール開きを行います。
ご利用の際は、熱中症などにお気を付けください。
また、未就学児は保護者同伴でご利用できます。



開場期間 ※7月15日(水)、8月15日(土)はメンテナンスのため閉場

山内中央公園プール

6月20日(土)、21日(日)、27日(土)、28日(日)、7月1日(水)～8月31日(月)、
9月5日(土)、6日(日)、12日(土)、13日(日)

北方運動公園プール

7月1日(水)～8月31日(月)

利用時間(4部制)

①10:00～12:00 ②13:00～15:00 ③15:00～17:00 ④17:00～19:00

利用料

【市民】 2時間あたり 大人100円・高校生以下 50円

【市民以外】 2時間あたり 大人200円・高校生以下 100円

山内中央公園プールがリニューアル！



昨年より行っていた工事が完了し、山内中央公園プールが
新しくなりました！

プールエリアは子どもから大人まで幅広い年齢層が安心して
利用できる空間となり、多目的エリアはプールの観覧や休憩
だけでなく、イベント等に活用できる場所となっています。
ぜひ、お越しください！



▲プールの全景



▲多目的エリア



▲管理棟



▲小プール

施設の概要

<管理棟>

- ・更衣室、シャワー室、トイレ、
みんなのトイレ(ベビーシート
及びベビーチェア有)等を整備
- ・施設内は段差をなくし、
ユニバーサルデザインに配慮

<大プール>

縦25mとし、8コース整備
(うち2コースは低学年用)

<小プール>

水深は50cm以内で日除け
シェードを設置

<プールサイド>

裸足での利用を想定し、保水機能
のあるタイルにより熱さ対策に配慮

<その他>

ガーデンパラソルやテント、
ベンチを配備

【お問合せ】

- ・山内中央公園プールについて 山内中央公園テニスコート管理棟 ☎0954-45-4268
- ・北方運動公園プールについて 北方スポーツセンター ☎0954-27-7888
- 北方運動公園プール(開場期間中) ☎0954-36-4400



ノージー



シナプー



タノチーミー

各日開演時間

参加
無料

1回目 午前11:00

2回目 午後2:30

7月11日(土)12日(日)
ケーブルワン・スポーツパーク
(武雄市民体育館)

申し込みは
お一人様1件に限らせていただきます
(複数回の公演へのご応募はできません)



▲お申し込みはこちらから

公開収録の参加者を募集します！

武雄市とNHK佐賀放送局では、武雄市制20周年を記念して「ノージーのひらめき工房」の公開収録を実施します。九州で初めて行われるこの機会に、ノージーたちと一緒に工作遊びをしましょう！皆さまのご応募をお待ちしています！

収録日時

7月11日(土)、12日(日)

【1回目】開場：10:30 開演：11:00 終演予定：12:00

【2回目】開場：14:00 開演：14:30 終演予定：15:30

会場 ケーブルワン・スポーツパーク
(武雄市民体育館)

募集組数 各回 30 組程
(総勢 120 組程)

公演内容

ノージーたちと参加するこどもたちが、武雄市や佐賀県の自慢のものをヒントに工作遊びを行います。



応募方法

- ・上記二次元コードを読み取り、番組ホームページの注意事項等をご了承のうえ、お申し込みください。
 - ・申し込みはお一人様1件まで、参加につきましては1組4人までとなります。
- ※ハサミやのりを使った工作に参加できる年齢(4歳~小学校中学年程度)が対象です。
(応募締切) **6月19日(金)まで**

その他

荒天などの影響により公演を中止する場合があります。その場合、他の公演への振替はございません。また、事情により出演者や演出など番組内容を変更する場合があります。後日、当日の様子を武雄市及びNHKの番組やホームページ、SNS、広報誌などで紹介する可能性があります。あらかじめご了承ください。

○武雄市とノージーのつながり

こども図書館の大きな壁面アートは、ノージーのひらめき工房のアートディレクションを担当する「tupera tupera」さんが手がけています。



こども図書館の壁面アート

お問合せ

公演内容、参加申込に関すること NHK佐賀放送局 ☎0952-28-5000 (平日 9:30 ~ 17:00)
会場案内に関すること 企画政策課 ☎0954-23-9325

小学生が武雄アジア大学を見学

5月8日、御船が丘小学校6年生が校外学習の一環として、武雄アジア大学を訪問しました。子どもたちは大学がどのような役割をもち、自分たちの学びや暮らしとどうつながっているのか、講義や大学生との交流を通して学びました。武雄アジア大学は『地域に開かれた大学』を目指して、市民の皆さまに大学キャンパスを開放し、市民講座を開催されるなど、地域との連携を進められています。



▲大学を見学する児童たち

武雄アジア大学市民講座 開学記念特別講演会が開催されます

武雄アジア大学 市民講座

開学記念特別講演会

武雄アジア大学の開学を記念し、市民講座を開催いたします。
熊本県政を牽引され、数々の先進的な政策や「くまモン」の大ヒットを打ち出してこられた前熊本県知事の蒲島郁夫氏をお迎えし、その貴重な経験等について直接お話いただきます。ぜひ皆さまお誘い合わせのうえ、お気軽にご参加ください。



講師

東京大学先端科学技術研究センターフェロー
前熊本県知事

蒲島 郁夫 氏

「逆境の中にこそ夢がある
～不可能を可能に～」

日時

2026

7.4 (土)

13:00 - 14:30

場所

武雄アジア大学 3階 301教室
(武雄町大字武雄4814番地)
定員 180名程度

申込不要
入場無料

主催：武雄アジア大学

後援：武雄市

お問合わせ

武雄アジア大学 入試・広報課

TEL：0954-30-0035

詳しくは

企画政策課 大学連携推進室 ☎0954-23-9325

有料広告

些細なことでもご相談ください！

「エアコン掃除」などの専門的な作業から、「草刈り・お庭のお手入れ・重い物の運搬、スマホ操作」など、ちょっとしたお困りごとの対応もしております。些細なことでもまずはお気軽にご相談ください！



まごのてサービス

エアコンクリーニング・お庭のお手入れ
ハウスクリーニング・草刈り ほか

営業時間：平日 9:00～18:00

佐賀県武雄市朝日町甘久 3428-29

☎080-4612-2879 (代表：馬場)



水に強い住まいづくりを支援します

■水に強い住まいづくり支援事業

住まいの水害被害を防止・軽減するため、住宅のかさ上げ工事や浸水対策工事または、住宅移転等を行う方に、その工事費用の一部を補助します。



■水災補償加入促進事業

住宅の水災による損害を補償する保険等に新規加入された方に対し、保険料等の一部を補助します。

事業の活用をお考えの方は、下記までご相談ください。

詳しくは 生活環境課 住宅係 ☎0954-23-9221

6月1日は「人権擁護委員の日」

人権擁護委員は、法務大臣から委嘱され、①面談又は電話による人権相談、②関係機関と連携しての被害者救済、③人権意識を高めるための人権啓発活動などを行っています。いじめ、差別など、人権が脅かされていると感じた時は、ひとりでも悩まずご相談ください。

■常設人権相談 ☎0954-22-2435

場所/佐賀地方法務局 武雄支局

日時/8:30~17:15 (平日)

■特設人権相談

場所/旧山内支所(7,9,11,2月)、北方公民館(6,8,10,1,3月)

日時/本誌カレンダー(20ページ)に掲載しています

■人権擁護委員の皆さま(6月1日現在、敬称略)

山口 松美(武雄町)、角 敬一郎(橘町)、岩谷 敏彦(朝日町)
熊野 辰未(若木町・武内町)、徳重 晃子(東川登町・西川登町)
浦 泰孝(山内町)、郡 正法(山内町)、森 秀美(北方町)
牛島 早百合(北方町)

詳しくは 総務課 ☎0954-23-9315

マイナンバーカード時間外交付・休日開庁

平日の開庁時間にご都合がつかない方は、ぜひご利用ください。

■対象手続/マイナンバーカードの受け取り、申請、更新、暗証番号再設定

■平日時間外交付

開庁日/毎週火曜日(祝日を除く)

時間/17:30~18:45

■休日開庁

開庁日/6月14日(日)、7月12日(日)

時間/9:00~11:45

※いずれも事前予約が必要です(電話予約のみ)

ご予約の際は、下記までご連絡ください

詳しくは 市民課 ☎0954-27-7113



7月請求分から水道料金が改定されます

7月請求分(4,5月使用分)から、水道料金が改定されることとなりました。(詳しくは、広報武雄5月号に掲載しています)

市民の皆さまにはご負担をお掛けすることになりますが、将来にわたり安心して水道をご利用いただくため、ご理解、ご協力をお願いいたします。新しい水道料金は、右記二次元コードからご確認できます。



▲たけおポータル

詳しくは 佐賀県西部広域水道企業団 料金課 ☎0952-68-2225

令和8年度 市税の納付のご案内

6月に、住民税、国民健康保険税の納税通知書等を発送します。内容をよくご確認の上、納付をお願いします。

発送日、納付回数、納期限は、税目ごとに異なります。

■発送日 住民税・・・6月10日(水)、国民健康保険税・・・6月15日(月)

■納付方法/納付書または口座振替

■納付回数/一括払いまたは下記のとおり

税目	納付回数	6月	7月	8月	9月	10月	11月	12月	1月	2月	3月
住民税	4回	1期		2期		3期			4期		
国民健康保険税	10回	1期	2期	3期	4期	5期	6期	7期	8期	9期	10期

詳しくは 課税内容について: 税務課 ☎0954-23-9220

納付・口座振替について: 収納課 ☎0954-23-9219

児童手当の多子加算に係る手続きについて

児童手当における第3子以降（月額30,000円）のカウント対象には、大学生年代（19～22歳年度末まで）のお子さまも含まれる場合があります。対象となるには要件がありますので、詳しくは右記二次元コードよりご確認ください。なお、該当される方は「監護相当・生計費の負担についての確認書」を毎年6月に提出する必要があります。ただし、学生の場合は卒業年月日まで提出不要です。



▲たけおポータル

詳しくは **こども家庭課 給付係 ☎0954-23-9216**

入院時の食費等の負担額改定

6月1日から、入院時の食事療養標準負担額（食費の自己負担額）と、65歳以上の方が療養病棟に入院したときの生活療養標準負担額（食費・居住費の自己負担額）の1食あたりの食事代が改定されます。

国民健康保険

70歳未満	対象者の分類		食事療養標準負担額 (1食につき)		
			変更前	変更後	
住民税課税世帯 (区分ア、イ、ウ、エ)			510円	550円	
	住民税非課税世帯 (区分オ)	90日までの入院	240円	270円	
過去1年で90日を超える入院		190円	220円		
70歳～74歳まで	対象者の分類		食事療養標準負担額 (1食につき)		
			変更前	変更後	
	住民税課税世帯 (一般、現役並み所得Ⅰ・Ⅱ・Ⅲ)			510円	550円
		住民税非課税世帯 (低所得Ⅱ)	90日までの入院	240円	270円
過去1年で90日を超える入院	190円		220円		
非課税世帯(低所得Ⅰ)			110円	130円	

※住民税課税世帯の方で指定難病または小児慢性特定疾病患者は（変更前：300円、変更後：330円）となります

後期高齢者医療

対象者の分類	食事療養標準負担額 (1食につき)	
	変更前	変更後
課税世帯 (現役並み所得Ⅲ・Ⅱ・Ⅰ、一般Ⅱ・Ⅰ)	510円	550円
非課税世帯 (区分Ⅱ)	90日までの入院	240円
	過去1年で90日を超える入院	190円
非課税世帯(区分Ⅰ)	110円	130円

※区分Ⅱ・Ⅰを除く指定難病患者は（変更前：300円、変更後：330円）となります。

詳しくは **健康課 国保年金係 ☎0954-27-7170**
佐賀県後期高齢者医療広域連合 ☎0952-64-8476

子ども・子育て支援金制度が始まりました

今年度から国民健康保険税に「子ども・子育て支援納付金分」が新たに加わります。この制度は、少子化対策（児童手当の拡充、妊婦支援、育児休業給付の強化など）の財源として、子どもや子育て世代を社会全体で支える仕組みです。課税内容については、6月に送付する「令和8年度 国民健康保険税 納税通知書」をご確認ください。

詳しくは **制度に関すること：健康課 国保年金係 ☎0954-27-7170**
課税内容について：税務課 市民税係 ☎0954-23-9220

後期高齢者医療保険料に関するお知らせ

保険料率は、医療給付費の支出等の動向を踏まえて2年に1度見直されています。また、今年度から「子ども・子育て支援金制度」が創設されました。消費者物価の伸びなどを考慮し、均等割額の2割軽減及び5割軽減の対象世帯に係る所得判定基準が拡充されます。詳しくは、6月に送付する「後期高齢者医療保険料額決定通知書（裏面）」をご覧ください。

令和8・9年度

<医療分>

$$\text{年間保険料額 (賦課限度額85万円)} = \text{均等割額 (68,700円)} + \text{所得割額 (基礎控除後の総所得金額等} \times 11.79\%)$$

<子育て支援納付金分>

$$\text{年間保険料額 (賦課限度額2万1千円)} = \text{均等割額 (1,400円)} + \text{所得割額 (基礎控除後の総所得金額等} \times 0.24\%)$$

詳しくは **健康課 国保年金係 ☎0954-27-7170**
佐賀県後期高齢者医療広域連合 ☎0952-64-8476

訪問健康相談のお知らせ

75歳以上の方を対象に、保健師等の相談員がご自宅を訪問し、健康相談を行います。健康に関することや医療機関の利用方法等について、気になることがあればご相談ください。

※対象者には、案内文書を送付します
※相談は無料です



詳しくは **佐賀県後期高齢者医療広域連合 ☎0952-64-8476**

「地産地消」を選びませんか？

生産者と消費者をつなぐ「地産地消市」を開催します。
新鮮な武雄産の農産物を、その日の食卓に並べてみませんか？

日時／6月17日（水）11:45～13:15

場所／市役所正面玄関前テラス

特典／購入者には地産地消応援ポイントとして、

たけおPay100ポイントをプレゼントします！



【出店者募集！】

出店 枠／先着2組

申込期限／6月12日（金）

※右記二次元コードからお申し込みください



出店申込

詳しくは 農林課 ☎0954-23-9335

夏の風物詩 ほおずき栽培研修会

夏場の収入源にぴったりの花「ほおずき」の生産者を大募集します！どのくらいの手間がかかるの？どのくらいの収入になるの？どんな作業をしているの？など気になるポイントを、研修で分かりやすくご紹介します。

日時／6月13日（土）10:00～11:00

集合場所／市役所正面玄関前 現地見学あり

対象／ほおずき栽培に興味のある方

参加費／無料

申込方法／6月10日（水）までに下記へお電話ください

参加特典／市内の方で、研修会に参加し、ほおずき栽培をはじめられる方には、武雄焼のお茶碗をプレゼント（数量限定）

注意事項／暑さ対策、飲み物などは各自ご準備ください

詳しくは 農林課 ☎0954-23-9335



「もちもちとうもろこし」を育てませんか？

昨年好評だった、昔懐かしい野菜「もちもちとうもろこし」を育てて食べて、農業の楽しさを知ってもらおう事業を、今年も開催します。ご参加いただける方には、先着100名様に種をプレゼントします！

対象者／6月20日頃に種をまき、10月1日頃に収穫したもちもちとうもろこし2本を農林課までお持ちいただける方

種の配布期間／6月1日（月）～6月19日（金）

配布場所／農林課（平日 9:00～17:00）

詳しくは 農林課 ☎0954-23-9335



介護保険料は期限内に納めましょう！

介護保険料は介護サービスを利用するための大切な財源です。サービスにかかる費用は利用時の利用者負担を除いた費用のうち23%を65歳以上の方の保険料でご負担いただくよう決められています。

（残りの77%は、国県市の公費と40～64歳までの方にご負担いただいています）



納入通知書発送時期

普通徴収（納付書払い）：6月中旬

特別徴収（年金天引き）：7月中旬

・介護保険料の額は、納入通知書にてご確認ください。

・令和8年6月以降に65歳の誕生日を迎える方には翌月中旬までに納入通知書を郵送します。

介護保険料を納めないでいると

- ①1年以上保険料を滞納した場合は、介護サービスの費用がいったん全額利用者負担になります。
- ②1年6か月以上滞納した場合には、一時的に保険給付が差し止められます。
- ③未納期間に応じて利用者負担が3割または4割に引き上げられ高額介護サービス費が受けられなくなります。

詳しくは 杵藤介護保険事務所 業務係 ☎0954-69-8223
健康課 たっしやか係 ☎0954-23-9135

なくそう！望まない受動喫煙

「健康増進法の一部を改正する法律」により、望まない受動喫煙をなくすための取り組みがマナーからルールへと変わりました。詳しくは右記二次元コードよりご確認ください。



詳しくは 健康課 健康づくり係 ☎0954-23-9131

チームオレンジの活動

4月より山内町の『ふくしの有償ボランティアみずき』にて、市内初のチームオレンジとしての活動がスタートしました。

活動内容としては、認知症本人や家族の居場所づくりにつながる認知症カフェの運営をされています。（認知症カフェは認知症の有無に関わらず、関心のある方はどなたでも参加できます）

チームオレンジとは

地域で暮らす認知症本人や家族の困りごと等に対して、認知症サポーターを中心として支援を繋ぐ仕組みです。

詳しくは 健康課 たっしやか係 ☎0954-23-9135
有償ボランティアみずき ☎070-3880-8341



▲ホームページ

「光と風と弦楽四重奏」開催について

今年開校した武雄アジア大学で、長崎OMURA室内合奏団弦楽四重奏によるコンサートを実施します。初夏の風と共に、素敵な音色をお楽しみください♪

日時/6月27日(土) 13:00開演

場所/武雄アジア大学 エントランスホール

出演/長崎OMURA室内合奏団弦楽四重奏

入場料/無料 主催/武雄市文化協会

アンケートにお答えいただいた方に、**たけおPay200ポイント**プレゼント!



松本 さくら (Vn.1)



齋藤 享 (Vn.2)



長嶋 拓生 (Vla.)



村田 静菜 (Vc.)

詳しくは 文化課 ☎0954-23-9181

『たけお芸術祭』公募美術展 作品募集

展示期間/11月13日(金)~15日(日)

10:00~16:00 (最終日は15:00まで)

作品搬入/11月11日(水) 13:00~19:00 市役所1階ホール

出展資格/市内在住・在勤・在学・サークル在籍の方で自己創作したもの(未発表作品に限る)

出展部門/日本画・洋画・水墨画、工芸、書、写真、デザイン、彫刻

出展数/各部門1人2部まで

出展費用/1部門につき500円(※高校生、中学生は無料)

申込方法/以下のいずれかの方法でお申し込みください

①ウェブ:右記二次元コード

②書類:申込用紙を事務局へ郵送または持参

※出展要項を文化課及び各町公民館に設置します。また、たけおポータルからもダウンロード可能です。



申込締切/11月10日(火)

▲申込フォーム

詳しくは 武雄市文化連盟事務局(文化課内) ☎0954-23-9181

参加費無料! 少人数だからしっかり学べる!

公民館スマホ講座



ご高齢の方やスマートフォン操作が苦手な方を対象に、各町公民館で講師を招いたスマホ講座を開催します。本講座では、基本的な操作のほか、市が提供している公式アプリなどの操作方法を学べます!

申込方法

各町公民館にお申し込みください(平日 8:30~17:15) 申し込みは前日の12:00までです。

武雄公民館	0954-23-8147	橘公民館	0954-22-3884
朝日公民館	0954-22-3872	若木公民館	0954-26-2004
武内公民館	0954-27-2001	東川登公民館	0954-23-3009
西川登公民館	0954-28-2004	山内公民館	0954-45-2139
北方公民館	0954-36-2515		

※申込者数が3名以下の場合、やむを得ず開催を中止する場合がありますので、予めご了承ください。

右記日程以外にも、婦人会や老人会など各種団体からのご希望があれば、講座を開催できます(1回10名程度)

- 毎月2回開催!
- 1コマ2時間
- 各回10名程度募集!
- 居住地以外の公民館でも受講可能!

10:00~12:00				
6月	7月	8月	9月	10月
10日(水) 朝日公民館	8日(水) 橘公民館	12日(水) 山内公民館	9日(水) 北方公民館	14日(水) 武内公民館
30日(火) 武雄公民館	22日(水) 若木公民館	26日(水) 西川登公民館	24日(木) 東川登公民館	—

13:30~15:30				
10月	11月	12月	1月	2月
28日(水) 武雄公民館	11日(水) 朝日公民館	8日(火) 北方公民館	6日(水) 山内公民館	10日(水) 武内公民館
—	25日(水) 橘公民館	23日(水) 若木公民館	27日(水) 東川登公民館	24日(水) 西川登公民館

詳しくは デジタル政策課 ☎0954-27-7107

有料広告

ストレスが原因の脳疲労を改善する手助けをするサロンです。

- 不眠
- イライラ
- 人間関係の悩み
- 慢性疲労



...ストレスケアカウンセリングの流れ...

- 1 受付、チェックシートの記入
- 2 ストレス状態の計測
ストレス指数を計測します。
- 3 ホメオストレッチ
緊張状態をほぐします。
- 4 カウンセリング
心身状態を確認しながら対策を提示します。

初回 90分 7,700円



ご予約お問合せ



ストレスケアサロン 樹 いっしょ

TEL.0954-38-2210

予約受付時間 12:00~20:00 〒843-0022 佐賀県武雄市武雄町大字 武雄5014-1東洋リーセントビル 5F(501)



令和8年度 狩猟免許試験

7月から順次「狩猟免許試験」が実施されます。
各試験日ごとに申込期限がありますので、受験を希望される方は、お早めにお問い合わせください。

狩猟免許試験日／

- 7月7日(火)【わな猟】
- 7月29日(水)【わな猟】
- 8月2日(日)【網猟、わな猟、第一種銃猟、第二種銃猟】
- 12月6日(日)【網猟、わな猟、第一種銃猟、第二種銃猟】
- 1月31日(日)【わな猟】

※試験日によって会場が異なりますので、
右記二次元コードからご確認のうえ、
お申し込みください。



▲佐賀県ホームページ

●試験料の補助と箱罟を支給します

対象／新規で狩猟免許を取得し、武雄市猟友会に加入し、
有害鳥獣捕獲活動に参加される方

補助額／試験申請手数料(5,200円)

予備講習費用(10,000円)

※初年度のみ

申請方法／申請書(農林課で配布)と受講等に要した経費の
領収書を農林課まで提出

詳しくは 農林課 ☎0954-23-9335

株式会社武雄地域鳥獣加工処理センター
(やまんくじら) ☎0954-45-2700

労働保険の年度更新 および電子申請について

○年度更新の時期は窓口が混み合います。手続きには「電子申請」をご活用ください。窓口に並ばず、インターネット上で簡単・便利に手続きができます。

○保険料を電子納付することが可能です。
電子申請と電子納付を利用した場合、
すべてインターネット上で手続きを完結
させることができ、便利です。

○労働保険の電子申請に関する詳細は
特設サイトへ!

年度更新期間／6月1日(月)～7月10日(金)

詳しくは 佐賀労働局 総務部 労働保険徴収室
☎0952-32-7168



▲特設サイト

有料広告

贈答品・骨董品・遺品・電化製品などの買取り/引取り

- ・うつわ全般(有田焼・陶磁器・ガラス工芸・金属工芸・漆器など) ※使用未使用問わず
- ・美術品(日本・中国・海外・仏教美術含む)・茶道関連・DVD・ビデオテープ
- ・パソコン・ゲーム機/ソフト・AV機器・楽器・音響関係 **その他何でもご相談どうぞ!**

アイディーサービス TEL: 090-9951-7887 (田嶋)

武雄市武雄町富岡8408-6 【許可番号 911120009275】 ✉tashima1118@gmail.com

2026年度 税務職員募集について

受験資格／

①令和8年4月1日において高等学校又は中等教育学校を卒業した日の翌日から起算して3年を経過していない者及び令和9年3月までに高等学校又は中等教育学校を卒業する見込みの者

②人事院が①に掲げる者に準ずると認める者

試験の程度／高等学校卒業程度

受付期間／6月12日(金)9:00～6月24日(水)【受信有効】

※受験案内を確認し、インターネットからお申し込みください

試験日／

【第1次試験】9月6日(日)

【第2次試験】10月14日(水)～23日(金)

のうち第1次試験合格通知
書で指定する日時



▲国税庁ホームページ

詳しくは

・インターネット申し込みについて

人事院人材局試験課 ☎03-3581-5311

・その他試験に関する問合せ

福岡国税局 人事第二課 試験研修係

☎092-411-0031

消費生活相談員 資格取得支援講座受講生募集

消費者被害の現状やその対処法を学び、国家資格である消費生活相談員資格取得に向けて開講します。

日程／7月11日(土)～9月27日(日)

10:00～15:00 計10回

場所／佐賀市会場：アバンセ(毎週日曜実施)

8月16日、9月13日休講

唐津市会場：相知交流文化センター(毎週土曜実施)

8月15日、9月12日休講

募集人数／各10名程度

受講料／無料

募集締切／6月25日(木)まで

※原則、消費生活相談員資格試験を受講すること

詳しくは

NPO法人消費生活相談員の会さが

☎0952-97-7423

企業及びシニア求職者説明会

日時/7月13日(月) 13:00~16:00
 場所/ハローワーク武雄
 内容/新たな人生のセカンドステージ(就業)の場所として、シルバー人材センターを活用してもらうための説明会
 対象/・60歳以上の新たな就業を希望される方
 ・60歳以上の退職を予定されている方
 ・退職する社員のために新たな就職先が必要な企業
 詳しくは (公社)佐賀県シルバー人材センター連合会
 ☎0952-20-2011

職業訓練受講生を募集します(8月入所生)

再就職のための専門的な技能・技術や知識、資格等を習得する公共職業訓練の受講生を募集します。
 募集コース/(定員14名)
 ・CAD/NCオペレーション科
 ・溶接技術科
 ・住環境CAD科
 募集期間/6月1日(月)~6月30日(火)
 選考日/7月7日(火)
 筆記試験と面接を、ポリテクセンター佐賀で実施します
 訓練期間/8月4日(火)~令和9年2月26日(金)
 受講料/無料 ※テキスト代等は別途自己負担
 応募資格/求職者で、受講意欲がありハローワーク所長より受講指示等を受けることが可能な方
 申込方法/最寄りのハローワークにご相談のうえ、応募書類をハローワークにご提出ください
 その他/施設の見学、訓練内容の説明、訓練体験など、「施設見学会」を毎月実施していますので、お気軽にご参加ください
 詳しくは ポリテクセンター佐賀 訓練課 ☎0952-26-9516

佐賀県立盲学校公開講座 ~点字・点訳入門~

身の回りの点字を読みたい、点字のことを知りたい。基本的な点字の読み方や書き方を学んでみませんか?
 日時/第1回 7月21日(火) 13:30~16:00
 第2回 7月28日(火) //
 第3回 8月 4日(火) // (全3回)
 初日のみ13:00受付開始
 場所/佐賀県立盲学校 図書室(佐賀市天祐一丁目5番29号)
 受講料/1,000円程度(テキスト代)
 対象/県内の高校生以上の方
 定員/5名(先着順)
 応募方法/電話もしくはFAX ※電話受付9:00~16:00
 募集締切/7月3日(金) 16:00
 その他/全日程参加できる方の応募をお願いします
 詳しくは 佐賀県立盲学校 ☎0952-23-4672
 FAX 0952-25-7044

佐賀県農業大学校オープンキャンパス

下記の日程でオープンキャンパスを開催します。農業に興味がある方、大学編入や就農を考えている方はぜひご参加ください。
 日時/第1回 6月13日(土) 9:30~12:30
 第2回 7月 5日(日) 9:30~12:30
 場所/佐賀県農業大学校(佐賀市川副町南里1088)
 対象/入学を考えている高校生および社会人
 定員/各回50名程度
 内容/教育内容や学校生活の説明、農業実習の体験
 申込/ホームページを確認のうえ、お申し込みください
 募集締切/第1回 6月1日(月)・第2回 6月22日(月)
 詳しくは 佐賀県農業大学校 ☎0952-45-2144



▲ホームページ

有料広告

すぐ近くにいつまでも。住宅の事なら何でもお任せください!

通気断熱WB工法で地球環境に優しい呼吸しているエコな家

■新築 ■リフォーム ■上下水道工事 ■浄化槽工事 ■オール電化工事

WB HOUSE KYUSHU TOMONOKAI

若手が安心して働ける企業認定

総合建設業 通気断熱WB工法工事店 (有)宮副建設 MIYAZOE SINCE 1989

佐賀県武雄市山内町大字大野8940
 TEL:0954-45-3790
 E-mail:miyazoe@blue.ocn.ne.jp

有料広告

住まいのこんなお悩みありませんか?

光熱費が高い! 防犯が不安... 結露でカビ・ダニが心配 窓が開閉しにくい...

2026年は最大100万円 補助金を使って、賢く解決!!

※窓(ガラスサッシ)ドアの改修工事 ※令和8年12月31日までに工事完了するもの

古くなった玄関ドアを取り替えたい... 1日でわが家の表情が美しく、玄関のお悩みも素早く解消! 1day リフォーム

玄関・窓の1dayリフォーム フェンス・カーポート・シャッター ガラス割れ替え など

その他、お家の小さな「困った...」もお任せ下さい!

土井ガラス 武雄町大字永島 16629-3

詳しくは「市報を見た」とお伝え下さい 土日祝も電話受付中

Tel.0954-33-4340

3市町広域連携企画!

有田町・伊万里市・武雄市の
イベントをお届け!

有田町

「SAGAの里親さん」個別相談会

こどもの里親制度をご存知ですか?
「まずは話だけ聞いてみたい」、「短期間ならでき
るかも」、「どんなこどもがいるの?」など…
まずは知ることからはじめてみませんか?

【SAGAの里親さんパネル展】

期間/6月19日(金)~26日(金)

会場/有田町役場 町民ロビー

【個別相談会】

日時/6月26日(金) 10:00~12:00

会場/有田町役場 ミーティングルーム

※事前予約不要

詳しくは

里親支援センターこねくと
☎0952-65-1165



▲ホームページ

伊万里市

なべしまはんよう ふうりんいち

鍋島藩窯 風鈴市

期間/6月20日(土)~8月31日(月)

場所/大川内山

内容/夏の恒例イベント『鍋島藩窯風鈴市』が開
催されます。約2,000個の風鈴が奏でる涼
やかな音色を楽しんだり、展示販売され
る風鈴の中からお気に入りの一品を見つ
けたりしてみませんか。



詳しくは



▲ホームページ

伊万里鍋島焼協同組合
☎0955-23-7293

武雄市

大聖寺 あじさいまつり

期間/6月5日(金)~30日(火) 9:00~18:00

入場料/中学生以上200円、小学生100円

内容/別名「天空のあじさい寺」と呼ばれる大聖
寺は6月になると、境内一面に約70種類・
約5,000株のあじさいが咲き誇ります。
梅雨の時期を彩るあじさいをぜひお楽し
みください。



詳しくは



▲ホームページ

大聖寺
☎0954-36-4934

絵本の読み聞かせ&ふたつ星お見送り

毎月の恒例になりました、絵本の読み聞かせ&観光列車
「ふたつ星4047」のお見送りイベントのご案内です!

6月14日(日)は、地域おこし協力隊の奥島さんも参加します!
老若男女問わずどなたでも参加可能です。

皆さまのご参加をお待ちしています!

日時/6月13日(土)、14日(日)

●読み聞かせ 9:50~10:10

●お見送り 10:15~10:22

場所/武雄 旅 書店

参加費/無料



CTNの未完成展

~ちょっと、とんがった 仲間たち~

本展では、通信制高校の生徒、
生きづらさを抱える方、障害を
持つ方など、多様な背景を持
つ表現者たちのイラストパネル
を展示します。併せて、彼らの
感性を凝縮したオリジナル冊子
をフリーペーパーとして配布いたします。

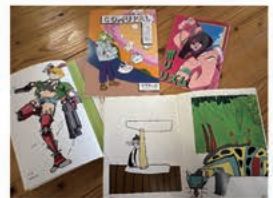

また、当事者やスタッフによる「似顔絵販売」も開催します。
プロの技術とは一味違う、対話を通じた温かな交流を目的と
しています。

作品を世に送り出すことは、参加者の新たな自信へとつなが
ります。旅書店という開かれた場所で、彼らの瑞々しい感性に
触れてみませんか?

日時/6月20日(土) 11:00~15:00

場所/武雄 旅 書店

運営/NPO法人 十月の森

イベントの詳細は
武雄 旅 書店Instagram
または下記へご連絡ください

武雄 旅 書店 ☎0954-22-2542



▲Instagram

駅前広場ご利用の
お問合せ・申し込み

都市政策課 ☎0954-27-7162



▲ご利用案内



夢と緑のファミリーレジャー

たけお競輪 information

6月 2026
June



6月発売予定

※諸事情により開催中止など変更となる場合がございます。

6月	1	2	3	4	5	6	7	8	9	10	11	12	13	14	15	16	17	18	19	20	21	22	23	24	25	26	27	28	29	30	7月
	月	火	水	木	金	土	日	月	火	水	木	金	土	日	月	火	水	木	金	土	日	月	火	水	木	金	土	日	月	火	水
本場						★NKSS杯キックバイクレース ※事前申込 9:30(受付)~12:00頃まで ★BANK体験(参加費無料) 13:00~15:00						無観客開催 たけお競輪 FII ミッドナイト オッズパーク杯			6/15 競輪場は、 ミニタケ発売所のみ 15:00~開場します。					無観客開催 たけお競輪 FII ミッドナイト オッズパーク杯 (カールズ)											たけお競輪 FI ナイター オッズパーク杯
場外	宇都宮 記念 GIII			防府 FI								愛知・名古屋 アジア・アジアパラ 競技大会協賛競輪 GIII 岐阜			高松宮記念杯 パールカップ GI 岸和田		平塚 FI		小田原FI ※サテライト武雄 のみ発売			富山 FI				取手記念 GIII		大宮 FI		高知 FI	
				名古屋 FI		久留米記念 GIII						施設整備競輪 GIIIナイター玉野		別府 FIナイター												小倉FIナイター 松戸FIナイター					
佐賀バス	※6月の佐賀バス運行はありません																														

※投票券の購入は20歳になってから 無理のない資金で適度に楽しみましょう のめり込みに注意しましょう

キックバイクレース

ペダル無し二輪遊具のトーナメントレースを開催!

日時/6月7日(日) 9:30~12:00

場所/武雄競輪場公園BMXミニコース

対象/3歳、4歳、5歳、6歳児クラス

参加費/500円 ※大会当日にお支払い

申込方法/競輪場公園管理棟へ直接お申し込みください

表彰/各区分1位から3位までの選手にはメダルを授与

その他/※キックバイク(ストライダー)、ヘルメット、装備品は持参ください(貸出数に限りがあります)

※雨天時中止(走路状態が悪い場合も同様)



バンク体験

競輪場バンク(競走路)を自転車で走れるチャンス!

日時/6月7日(日) 13:00~15:00

場所/武雄競輪場競走路内

対象/どなたでも

参加費/無料

申込/不要

その他/※自転車、ヘルメット、装備品は持参ください(貸出数に限りがあります)

※ストライダーや歩くだけの参加も可

※スニーカーでご参加ください

※雨天時中止



詳しくは 武雄競輪場公園管理者 特定非営利活動法人NKSS ☎090-6843-5886

有料広告

企業及びシニア求職者説明会

シニア求職者、退職者・企業の人事担当者の皆さん、ご相談に来ませんか

会場:ハローワーク武雄

実施時期:令和8年7月13日(月) 13:00~16:00



- ★60歳以上の新たな就業を希望される方
- ★60歳以上の退職を予定されている方
- ★企業を退職する社員のために新たな就職先が必要な担当者の方

お問合せ先

公益社団法人 佐賀県シルバー人材センター連合会

TEL 0952-20-2011

佐賀県シルバー 検索



連合会HPへ

令和8年度厚生労働省委託事業
高齢者活躍人材確保育成事業



2026年/令和8年

武雄地区休日急患センター

電話/☎0954-22-5599
診療日/日曜・祝日、12月31日、
1月1日～3日
受付/8:30～16:45
診療/9:00～17:00

小児救急電話相談

毎日 19:00～翌朝8:00
☎#8000

〈小児時間外診療〉

診療時間 19:00～21:00
(毎日)武雄地区休日急患センター
☎0954-22-5599
※火・水曜日は下記でも受診できます。
(火曜)鹿島藤津地区医師会の協力
医療機関
杵藤地区消防本部
☎0954-22-4207
(水曜)鹿島時間外こどもクリニック
☎0954-63-1838

精神科救急医療 電話窓口

精神症状の悪化により緊急に医療
の必要がある方への医療相談。
24時間365日専門スタッフが対応
します。☎0952-20-0212

救急医療機関問合せ

杵藤地区消防本部
☎0954-22-4207

Calendar grid showing activities for each day from 1 (月) to 30 (火). Activities include 囲碁, 法律相談, 健康栄養相談, あいあい, 吟詠, 囲碁, 特設人権相談, etc.

各種相談

法律相談

☎0954-23-9122
13:30～15:00 ※要予約(定員3人)
2日(火)、19日(金)
市役所2階 2-2相談室

弁護士相談

☎0954-26-8013
13:00～16:00 ※要予約(定員5人)
11日(木) 社会福祉協議会 本所
25日(木) 社会福祉協議会 山内支所

遺言・相続相談

☎0954-26-8013
13:00～17:00 ※要予約(定員4人)
18日(木) 社会福祉協議会 本所

外国人なんでも相談

☎0954-23-9141
平日 8:30～17:00
※祝日年末年始を除く
市役所4階
メール: danjyo@city.takeo.lg.jp

行政相談

☎0954-23-9122
9:00～12:00
24日(水) 市役所2階 2-2相談室

女性総合相談

(こども家庭課)☎0954-23-9129
9:00～16:00
毎週月・木曜日 ※祝日を除く
市役所2階

女性総合相談

民間相談機関ひとひとネット武雄
☎0954-45-2380
毎週火・水・金曜日 ※祝日年末年始を除く
10:00～15:00

女性いろいろ相談

(男女参画・市民協働課)
☎0954-23-9141
10:00～12:00
27日(土) 子育て総合支援センター

特設人権相談

☎0954-23-9315
9:00～12:00
10日(水) 北方公民館

土地建物無料相談

☎0952-32-7120
13:30～16:30
17日(水)
市役所2階 2-2相談室

消費生活相談

(消費生活センター)
☎0954-23-9500
平日 9:00～16:30
※祝日年末年始を除く
市役所2階

身体障がい者相談

☎0954-23-9235
10:00～15:00
10日(水)
市役所1階 1-1相談室

みんなの健康

(健康課)☎0954-23-9131

健康栄養相談

9:30～11:30
2日(火)、16日(火)
市役所1階ホール

こころの相談

13:00～16:00 ※要予約
18日(木) 市役所1階 1-1相談室

憩い

(日輪荘)☎0954-22-3288

※土日祝日を除く

吟詠... 隔週 水 10:00～

囲碁... 毎週 月・水・金 9:30～
例会は1日(月)、15日(月)

結婚支援

電話またはメールで予約受付
(お結び課)☎0954-27-7231

メール: omusubi@city.takeo.lg.jp

子育て 子育て総合支援センター

☎0954-36-3700

赤ちゃんひろば

10:30～11:30 ※予約不要(各日10組程度)
16日(火)、22日(月)
子育て総合支援センター

親子でリフレッシュタイム(音楽)

10:30～11:30 ※要予約
17日(水) 武内公民館
予約受付開始 6月5日(金)～

子どもの健康

(こども家庭課)☎0954-23-9216

プレパパ・ママサロン

受付 13:15～13:30 ※要予約
25日(木) 北方保健センター

助産師さんのなんでも相談室

受付 9:30～11:00 ※要予約
11日(木) 北方保健センター

すこやか相談

受付 9:30～11:00 ※要予約
11日(木) 北方保健センター

子育て交流ひろば 10:00～12:00

Table listing activities for '子育て交流ひろば' such as キッズステーション, サンサン, あっぷっぷ, たけのこ, etc.

Happy Birthday!

6月

NEW お誕生日キッズ大集合!

お誕生日の記念に、市報にお子さまを掲載してみませんか?

今月号から新しく始まりました! たくさんのご応募ありがとうございます! 可愛い子どもたちの笑顔に癒されながら編集させていただきました! 大切なお誕生日の思い出のひとつとして、ぜひご利用ください。皆さまのご応募お待ちしております!



なかむら あおし **中村 碧志くん 4歳**

碧志4歳のお誕生日おめでとう! これからもいろいろなことに挑戦しようね☆



やまぐち ゆうと **山口 侑隼くん 2歳**

誕生日おめでとう! これからも、すくすく元気に育ってね。また1年笑顔で過ごせますように☆



つやま せな **津山 青凪くん 2歳**

せなくん幸せをいっぱいありがとう! これからもみんなで毎日楽しく過ごそうね!!



もちいし ゆの **諸石 悠乃ちゃん 1歳**

すくすく成長してます! 今まで関わって頂いた皆さんに感謝の気持ちでいっぱいです。



よしの れい **吉野 伶ちゃん 6歳**

れい、お誕生日おめでとう♡ 自分の好きな事を精一杯楽しんで大きくなってね(^ ^)☆



くまもと なぎさ **熊本 凪華ちゃん 1歳**

姉達に引けを取らない、やんちゃな三女! いつも幸せをありがとう♡



やまぐち せつ **山口 璃都くん 1歳**

いつもニコニコつくくん1歳おめでとう♡ これからも沢山一緒に笑って過ごそうね♡



まつお せな **松尾 青波くん 2歳**

2歳おめでとう♪ いつも癒しをありがとう すくすく育ってね♡



さめさ はく **佐貫 珀くん 2歳**

がんばり屋さんの珀ちゃん2歳のお誕生日おめでとう! 楽しい日々をありがとう。だいすきだよ!



たんげ かな **丹下 菜那ちゃん 1歳**

もう1歳! ?早すぎるよ~!! かんちゃん、初めての誕生日おめでとう♡

8月生まれのお子さまを募集します (8月号掲載)

- 対象者** 市内にお住まいの、8月生まれのお子さま (就学前のお子さまに限り)
- 応募方法** お子さまの氏名(ふりがな)、性別、生年月日、年齢(8月末日時点)、保護者からのコメント(40文字以内)、住所、連絡先、保護者氏名、投稿者氏名、写真を、下記メールアドレスまたは二次元コードからアクセスし、送信してください
メールアドレス: kouhou@city.takeo.lg.jp
※応募は保護者の方に限ります
※市報に掲載する紙面は、市ホームページ等にも掲載いたします
※ご提供いただいた個人情報は本コーナー以外の目的には使用しません
- 応募期限** 7月5日(日)
- お問合せ** 秘書広報課 ☎0954-23-9121



簡単応募 /



大根と人参の きんぴら

【材料(4人分)】

大根	240g	酒	小さじ1
人参	80g	砂糖	小さじ3
ごま油	小さじ2	三つ葉	1/2束
醤油	小さじ5	ごま	少々

【作り方】

- ①大根と人参は3cmの千切りにする
- ②三つ葉は3cmに切る(葉も茎も使用)
- ③人参を油で炒め、大根を加えてさっと炒める
- ④調味料と三つ葉を加えて、最後にごまを少々ふりかける



食改は地域の健康づくりを応援!

毎日の食卓は、私たちの身体を作り、心を育む大切な場所です。武雄市食生活改善推進協議会(食改)は食を通じた活動を行うボランティア団体です。各町の食改さんおすすめの美味しい常備菜レシピを紹介いたします。



▲若木町食改推進員の皆さま

おたんじょうおめでとう

武雄町 桑原 凛 / 小林 奏仁
鶴崎 結菜 / 山口 善太郎

山内町 松尾 凌空 / 山本 泰然

朝日町 堀田 華凛 / 松尾 理聖

北方町 島本 桜琴 / 松本 聖彩

(5月15日受付分まで)

～編集後記～

先日、娘の保育園の食育フィールドワークでこども達と一緒に魚釣りに行きました。こどもでも簡単にできる「サビキ釣り」という方法で釣りを行いましたが、なかなか釣れず、、しかし、しばらくすると遠くから「釣れたー!」との声が!みんなで駆け寄り大歓声が起こり、目を輝かせるこども達の姿がとても印象的でした。自宅に帰ってからは釣った魚をおいしくいただき、こどもも大人も命について考える貴重な1日となりました。
(東)

ひとの動き

総人口	46,118 (+22)	武雄町	16,952 (+28)
男	22,017 (+15)	橘町	2,243 (+1)
女	24,101 (+7)	朝日町	6,179 (+8)
世帯数	19,509 (+50)	若木町	1,412 (-2)
		武内町	2,023 (-4)
		東川登町	1,859 (-5)
		西川登町	1,474 (-1)
		山内町	7,454 (-3)
		北方町	6,522 (±0)

※令和8年4月末日現在
() は前月比
外国人を含む

【お詫び】

広報武雄5月号 17・18ページ掲載「武雄市役所窓口一覧」に誤りがありましたので、訂正してお詫び申し上げます。

主な業務の項目

- (誤) 福祉課 児童手当
- (正) こども家庭課 児童手当

消防

Information



杵藤地区消防本部
住宅用火災警報器
広報動画



アンケートにご協力
お願いします





設置していますか?
点検していますか?

すべての住宅に**住宅用火災警報器の設置**が義務付けられています
定期的な点検と10年を目安に交換をしましょう!

2026年度全国統一防火標語: 「火の確認 いい日を支える いい習慣」



杵藤地区広域市町村圏組合消防本部 武雄消防署 ☎0954-23-2151/山内分署 ☎0954-45-4325



武雄市図書館・歴史資料館 イベントインフォメーション

梅しごと ～梅シロップをつくりませんか～

6/6(土) 14:00-15:00

会場:武雄市図書館 共有席/定員:10名/
参加費:500円/申込方法:5/5以降、ホームページ
イベント詳細ページよりWEB受付開始



青梅を使って、すっきりとした味わいの梅シロップを一緒に作りませんか?初心者から経験者まで大歓迎です。楽しいひと時を過ごしながら、自家製シロップを作りましょう。
※作成したシロップは持ち帰りいただけます。

図書館で考えるお金のはなし 金融ミニセミナー 子育て世代の不安解消 ～資金準備の答え合わせ

6/12(金) 14:00-14:30

会場:武雄市図書館 共有席/定員:10名/
参加費:無料/申込方法:5/5以降、ホームページ
イベント詳細ページよりWEB受付開始



様々なお金のお悩みについて、FPがわかりやすくお話しするミニセミナーです。教育資金や老後資金、将来の準備に不安はありませんか?子育て世代のお金のことを、一緒に答え合わせしてみましょう。
セミナーの前後には個別相談会も開催。ぜひお越しください。(定員6名)

久保憲司 Special Talk Session

6/12(金) 19:00-20:30



会場:武雄市図書館 シェアルーム/定員:50名/
参加費:無料/申込方法:5/5以降、ホームページ
イベント詳細ページよりWEB受付開始

評論家としてもリスナーから高く評価され、熱い支持を得ているロック・カメラマン=久保憲司によるトークイベントです。展示品にまつわるエピソードや当時の音楽シーンのお話をさせていただきます。

テキストチャーアート ワークショップ

6/13(土) 10:30-18:00(各回90分)

6/14(日) 10:30-18:00(各回90分)

会場:武雄市子ども図書館/定員:各回10名/
参加費:2,700円~/申込方法:5/15以降、
ホームページイベント詳細ページよりWEB受付開始



「心を突き動かす経験と体験を」。絵の具に砂やペストを混ぜて、デコボコした「質感(テキストチャー)」を楽しむ現代アートです。ペストと色で遊び、直感のままに「自分らしさ」を爆発させる、特別な時間をお届けします。世界にひとつの「自分らしさ」が詰まった宝物を作りましょう。

①10:30～②12:00～③13:30～④15:00～⑤16:30～

ミニ観葉植物寄せ植え ワークショップ

6/13(土) 14:00-15:00



※写真はイメージです

会場:武雄市図書館 共有席/定員:10名/
参加費:3,000円/申込方法:5/15以降、
ホームページイベント詳細ページよりWEB受付開始

ミニ観賞植物を使って、寄せ植えをつくります。
基本の寄せ植えアレンジ方法や上手に仕上げるコツを教えてください。

タケオシネマ倶楽部

6/13(土) 18:00-20:30

会場:武雄市図書館 シェアルーム/定員:30名/
参加費:無料/申込方法:5/15以降、ホームページ
イベント詳細ページよりWEB受付開始



図書館で映画ひとときを。今回の上映作品は『幸せのちから』です。何もかもうまくいかず、どん底に落ちた男クリスと息子の、実話をもとにした物語です。クリスはチャンスをものにし、幸せをつかむことができるのか…。ウィル・スミス親子出演です。日本語吹替にて上映いたします。
※座布団やクッションをお持ち込みいただけます。
※上映後15分程度の感想会を行いますので、ぜひご参加ください。

大きな窓に絵を描こう。 こどものアート大作戦!

6/20(土) 13:30-15:30

会場:武雄市子ども図書館/参加費:無料/
申込方法:当日会場にお越しください



窓という大きなキャンバスに思い切って描いてみよう。大きな窓をキャンバスに自由に絵を書いてみませんか?こどもの創造力を育む絶好のチャンス。鮮やかな発色と滑らかな描き心地でガラスにも簡単にアートを楽しめます。インストラクターがサポートいたします。ぜひこの素敵な機会にご参加ください。

ハッピーバースデー おはなし会

6月生まれのおともだちおめでとう!

6/21(日) 11:00-11:30

会場:武雄市子ども図書館/定員:6組/
参加費:無料/申込方法:5/15以降、子ども館
サービスカウンターにて受付開始



お誕生日のお子さまに向けたおはなし会を開催いたします。今回は6月生まれのお子さまが対象です。みんなでお祝いしましょう!

こどもの将来を考える マネー講座

6/27(土) 10:30-12:30

会場:武雄市図書館 シェアルーム/定員:15名/
参加費:無料/申込方法:5/25以降、ホームページ
イベント詳細ページよりWEB受付開始



2022年より高校生でも金融教育が義務化されました。2024年度からはNISAが拡充し小学校や中学校のお子様またその親御さんにもお金に関する知識や教養がより一段と必要になってきました。将来の安心のためにもお金ことを楽しく学びましょう。

図書館でコンサート マリンバの音色を楽しもう

6/27(土) 13:30-14:10/15:00-15:40

会場:武雄市図書館 シェアルーム/
定員:各回30名/参加費:無料/
申込方法:5/25以降、ホームページイベント詳細ページよりWEB受付開始



偶数月にお届けする「図書館でコンサート」
今回は、ヴァイオリン、ピアノ、マリンバによる演奏をお楽しみください。

※好評につき受付を終了している場合がございます。ご了承ください。お問い合わせの際は ☎0954-20-0222までお電話ください。